

총조사 기대인구 추정기법

2004. 12.

통계기획국 통계연구과

제 출 문

본 보고서를 2004년도 연구과제인 「총조사 기대인구 추정기법」의 연구결과 보고서로 제출합니다.

2004년 12월

통계연구과장 최 봉호

연구자 : 이 지연

요약문

과 제 명	총조사 기대인구 추정기법		
중심단어	범위오차, 인구추계, 코호트 생산율, Hamilton-Perry기법		
연구기관	통계기획국 통계연구과	연 구 자	이지연
연구기간	2004. 7. ~ 2004. 12.(6개월)		
<p>이 연구는 현행 사후평가 중심의 범위오차측정방식에 사전평가 방법을 제안하고, 이 사전평가 기준이 사후평가의 측정 가이드라인으로 활용될 수 있도록 함으로써 총조사 완전성 평가의 객관성과 신뢰성을 보완하는데 목적이 있다.</p> <p>본 연구에서는 범위오차를 사후에 측정하는 일반적인 방법들의 내용과 각각의 장단점을 소개하고, Hamilton-Perry 인구추계방식을 이용한 총조사 기대인구(expected population) 추정방식을 2005년 총조사 범위오차의 사전평가 기준으로 제시하였다. 이 방법의 정확성과 유용성은 1980년부터 2000년 까지 전국치 및 시군구 단위 지역치 사례를 통해 평가되었다.</p> <p>평가결과 전국수준에서는 총조사에서 집계되는 인구의 특성을 가장 잘 반영하는 H-P인구가 사전 및 사후 범위오차 평가기준으로 적합했다. 소지역치 수준에서는 과소추정 경향이 있는 H-P인구를 기대인구의 하안선으로, 과대추정경향이 있는 주민등록인구를 상안선으로 제시하는 것이 총조사 실시기간중에 범위오차를 가장 효과적으로 평가할 수 있는 방법인 것으로 보인다.</p> <p>마지막으로, 2005년 총조사의 성과 5세 연령계급별 기대인구가 전국 및 시군구 단위별로 뒤에 제시되었다 (부표1,2,3 참조).</p>			

목 차

I. 서론	1
II. 범위오차의 사후평가 방법	3
1. 내적일관성 체크	3
2. 인구균형방정식	4
3. 센서스간 추정방법(인구추계치 비교)	5
4. 코호트 생잔율법	5
5. 사후조사	6
III. 총조사 범위오차 사전평가 필요성과 기준	8
1. 실시간 조사진척도 평가 사례: 미 센서스국의 '90 Plus Five' ...	8
2. 범위오차 사전평가 기준설정의 필요성	9
3. 기대인구 추정방식의 선택 기준	11
III. Hamilton-Perry 인구추계기법과 적용	13
1. H-P 인구추계기법의 가정과 방법	13
2. 총조사인구, H-P인구, 주민인구 비교	17
가. 전국치 비교, 1980-2000	17
나. 지역치 비교, 1990-2000	20
IV. 결론	24
참고문헌	26
부표 1: 2005년 총조사 시도별 기대인구	28
부표 2: 2005년 총조사 시군구별 기대인구	33
부표 3: 2005년 총조사 시도별 기대인구와 2003년 주민등록인구	103

1. 서론

센서스는 한 국가의 정책수립에 기초가 되는 인구규모와 특성에 대한 가장 기초적인 지역정보를 제공하는 자료원이다. 일반조사와 센서스의 차이점은 조사범위의 완전성에 있고, 인구와 가구의 특성을 지역 및 계층별로 일정한 간격을 두고 지속적으로 측정할 수 있다는 데 있다 (UNFPA, 2003).

한 센서스의 완전성은 실제 인구보다 조사된 인구가 얼마나 더 적거나 많은지를 비교해 봄으로써 평가할 수 있다. 이 두 인구간의 차이를 센서스의 범위오차라고 한다. 비표집오차인 범위오차는 자료의 수집과 처리, 결과 공표에 이르는 전 과정에 걸쳐서 발생한다. 센서스의 범위오차 문제는 센서스가 현실적으로 모든 대상을 완전히 조사할 수 없다는 사실이 아니라, 그 오차의 수준과 범위를 파악할 수 없을 때 더욱 심각해 진다. 센서스 오차의 객관적인 평가가 중요한 이유는 이용자가 센서스 자료를 통해 측정하고자 하는 현상을 보다 정확하게 해석할 수 있는 정보를 제공하기 때문이다. 또한, 이를 통해서 조사대상의 참값에 근접한 추정치를 만들어 내거나 센서스 수치의 보정작업등의 기초 자료로 활용될 수 있기 때문이다.

학계와 현장에서 센서스 범위오차 평가의 중요성은 인식되었지만, 지금까지 인구주택총조사(이하 총조사)의 완전성 평가방법에 관한 심도있는 연구는 거의 없었다¹⁾. 통계청에서 실시해온 총조사의 범위오차에 대한 평가는 주로 사후조사 결과에만 의존해 왔었는데, 모든 조사가 완료된 후에 하는 평가는 근본적으로 수동적일 수 밖에는 없다는 한계점이 있다. 이 연구는 현행 사후평가 중심의 오차측정방식에 사전평가 방법을 제안하고, 특히 이러한 사전평가의 지표가 사후평가의 측정 가이드라인으로 활용될 수 있도록 함으로써 총조사 완전성 평가의 객관성과 신뢰성을 보완하고자 하는데 목적이 있다. 총조사에서 조사되어야 할 사람이 얼마인지에 대한 대략적인 기준이 먼저 주어진다면 센서스 진행과정중에 범위오차의 수준을

1) 본 연구에서 '센서스'라는 용어는 전수조사를 의미하는 일반적인 개념을 지칭하며, '총조사'는 한국의 대표적인 센서스인 인구주택총조사를 의미한다..

실시간으로 측정할 수 있고, 미진한 계층이나 지역에 대해서는 조사참여를 독려하여 조사의 완전성을 효과적으로 향상시킬 수 있기 때문이다.

본 연구에서는 다양한 센서스 범위오차 사후측정방법들을 소개한 후, 2005년 총조사의 범위오차 개선방안으로서 범위오차 사전평가 기준을 제시하고자 한다. 본 연구는 Hamilton-Perry 인구추계방식을 이용한 총조사 기대인구(expected population)를 대안으로 제시하고자 한다. 이 방법의 정확성과 유용성은 전국치와 지역치 수준에서 평가 될 것이다. 2005년 총조사의 성과 연령별 기대인구는 전국 및 시군구별로 뒤쪽에 제시될 것이다 (부표1,2,3 참조).

II. 범위오차의 사후평가 방법

제1차 UN의 인구센서스 권고안(1998)에 따르면, 센서스의 범위오차를 측정하는 방법은 크게 세 가지로 분류되는데, 내적일관성 체크, 인구분석방법, 사후조사 방법이 있다. 인구분석방법은 다양한 방식으로 범위오차를 추정하는데 활용되고 있는데, 다음의 네 가지 형태로 세분할 수 있다. i) 인구균형방정식: 직전 센서스결과를 바탕으로 센서스간의 출생, 사망, 인구이동의 동태자료를 고려하여 작성된 기대인구와 현 센서스 결과를 비교하는 방법, ii) 센서스간 추정방법: 직전 센서스 결과와 출산력, 사망력, 인구이동 결과를 코호트 조성법을 이용해서 작성한 인구추계치와 현 센서스 결과치를 비교하는 방법, iii) 센서스간 코호트 생산율법: 센서스간 코호트 생산율에 기초해서 두 센서스간의 연령분포를 비교하는 방법, iv) 코호트 회귀생산계수 방법등이다. 본 연구에서는 자주 사용되는 평가방법인 내적일관성 체크와, 인구추계치와의 비교, 코호트 생산율법에 의한 평가 및 사후조사 순으로 센서스 범위오차 측정방법을 정리하고자 한다.

1. 내적일관성 체크

첫 번째 방법은 자료의 내적일관성을 측정하는 방법이다. 내적일관성은 현재 센서스 자료를 과거자료, 혹은 다른 가구조사나 행정자료등과 비교해서 정확성을 파악해보는 방법이다. 일반적으로 두 센서스 결과에 나타난 인구의 성과 연령별 구조를 비교해 보는 방법들이 주로 사용된다. 인구피라미드나 Ageing index, 균형인구이론에 근거한 성과 연령별인구 분석방법들은 대표적인 센서스의 내적일관성 체크 방법들이다. 이 방법들은 집합적인 수준에서 두 자료원간의 전체적인 수치의 차를 비교할 때 용이하게 사용할 수 있다.

이에 반해 레코드-체킹은 센서스 자료상의 특정 정보의 정확성을 파악하기 위해 센서스에서 조사된 개인의 정보를 다른 자료원의 기록과 매칭시켜 보는 것이다. 이방법은 시간과 비용이 많이 들고, 매칭의 어려움이

있다는 단점이 있지만, 총오차와 순오차 모두를 추정할 수 있다는 면에서 중요한 평가방법이다. 특히, 출생기록이 완전한 아동인구 등 전체 인구중에서 특정 집단의 범위오차를 파악하기에 가장 좋은 방법이다 (UN, 1998).

2. 인구균형방정식

두 번째 방법은 출생, 사망, 이동에 관한 인구동태 기록을 바탕으로 센서스 시점의 현재인구를 추정하는 방식이다. 이 분석 방법의 기본가정은 한 지역에서 두시점 간의 인구변화는 출생과 사망에 의한 자연증가와 전출입에 의한 순이동에 의해 결정 된다는 점이다. 이것을 아래와 같이 수식으로 표현할 수 있는데, 이를 인구균형방정식이라고 부른다.

$$\text{인구 } t = \text{인구 } t-1 + (\text{출생} - \text{사망}) + (\text{전입} - \text{전출})$$

이 방법은 미국의 센서스 국에서 1950년 이후부터 전국 센서스 범위오차를 측정하기 위해 사용해 온 전통적인 방식이다. 미국은 현재인구를 65세 이상 인구와 이하 인구로 나누어서 측정한다. 65세 이하 인구의 경우 코호트 조성법에 의해 65세 인구의 출생연도 이후부터 발생한 모든 출생과 사망, 인구이동을 합해서 추정한다. 65세 이상 인구의 경우 미국 연방정부의 고령자층 의료보험 정책인 메디케어 가입자의 기록을 사용해서 현재인구를 추정하고 있다(Robinson, 2001)

인구균형방정식은 센서스 자료를 평가하기 위해 일반적으로 흔히 사용되는 방법인데, 특히 사후조사를 통해 센서스 오차를 평가하기 어려운 국가에서 중요하게 사용되는 방법이다. 인구균형 방정식을 이용할 때의 단점은 센서스 오차의 원인이 범위오차에 있는지 내용오차에서 발생하는 지를 구분해 낼 수 없다는 점이다. 또한, 출생, 사망, 이동등 등록자료가 완전할 때만 이 방법은 신뢰성이 있다 (Robinson, West, and Adlakha, 2002).

3. 센서스간 추정방법 (인구추계치 비교)

범위오차의 평가는 센서스간 추정방법의 의해서도 평가할 수 있다. 센서스의 누락을 측정하는 방법중 하나는 한 시점의 총조사 결과와 그 보다 앞선 시점에 작성된 추계 결과를 비교해 보는 것이다. 이 방법은 직전 센서스 결과를 바탕으로 출생, 사망, 인구이동의 전반적인 추이(trend)에 관한 여러 가정들을 통해 작성된 인구추계치와 현 센서스 결과치를 비교하는 방법이다. 만약 인구변동요인에 관한 정보가 정확하고 그 추세가 급작스럽게 변하지 않았다면, 센서스의 범위오차는 이 방법을 통해 쉽게 평가할 수 있다.

인구추계치를 통해 센서스 결과를 비교할 때 주의해야 할 점은, 두 수치가 전 연령에 걸쳐서 완전히 유사한 결과를 내기는 어렵다는 점이다. UN의 세계 7개 지역별 인구추계의 정확성을 평가한 Kelman(1998)의 연구나 미국의 추계를 평가한 Smith와 Tayman(2003)의 연구 결과를 보면, 인구추계방식은 대체로 유년인구는 과대추계되고, 노년인구는 과소추계되는 경향을 보인다. 이러한 경향은 출산력이나 사망력이 급격히 변동하는 시기에는 더욱 커지게 된다.

4. 코호트 생존율법

센서스의 오차를 측정하는 다른 한가지 방법은 한 센서스에서 조사된 코호트가 다음번 센서스에서도 조사된 비율을 확인해 보는 것이다. 전체 인구를 연령 코호트별로 분석해 보면, 간편하게 두 센서스 사이에 발생한 사망이나 이동으로 인한 변화를 파악할 수 있다 (Fosu, 2001).

$$\text{생존율}[\text{cohort } x] = 1 - (\text{사망}[\text{cohort } x] / \text{인구}[\text{cohort } x])$$

처음 센서스에서 조사된 코호트가 다음번 센서스에서도 그대로 조사되었다면 센서스간 생존율은 1.0이 된다. 센서스간 생존율은 대체로 1보다 적어야 한다. 두 센서스 사이 동안 그 코호트내에서는 사망이 발생했을

것이기 때문에, 코호트의 규모는 시간이 흐를 수록 작아진다. 센서스간 생산율은 일반적인 생존곡선 유형을 따른다. 유년층에서 장년층까지는 1.0 보다 약간 낮은 수준대를 유지하다가 사망률이 높아지는 노인 계층에서는 급격히 떨어지는 모습을 보인다. 만약 특정 연령코호트의 생산율이 1.0 이상으로 나타난다거나, 크게 높아지거나 낮아진다면 두 센서스중 한쪽에서 과대집계나, 과소집계가 발생했음을 의미한다.

5. 사후조사

앞서 살펴본 4가지 방법들이 센서스 평가에 있어서 가지는 단점은 발생한 범위오차의 전체 수준은 알 수 있지만, 이를 구성요소 별로 세분화해서 살펴볼 수 없다는 점이다. 이에 반해 사후조사는 과대집계된 사례와 과소집계된 사례가 구별 가능하기 때문에 총오차율(gross coverage rate)와 순오차율(net coverage rate)을 계산해 낼 수 있다. 센서스에서 순오차율은 조사누락으로 인한 과소집계율에서 중복이나 착오로 조사된 경우인 과대집계율을 뺀 값을 의미한다.

센서스 범위오차를 측정하는데 있어 인구균형방정식과 사후조사 방법간에는 근본적인 차이가 있다. 인구분석방법은 특정연도의 인구를 추정하기 보다는 거시적 차원인 인구학적 요인들에 의존해 현재 인구를 재구성하는 접근법이다. 인구균형 방정식에 의해 산출된 인구와 센서스 수치간의 차이는 센서스의 누락율을 나타낸다. 이에 반해 사후조사는 일종의 소규모의 센서스를 다시 실시하여 센서스 당시의 인구를 추정해 내는 방법이다.

사후조사는 두가지 유형으로 구분된다. 독립조사 방법이라고 흔히 불리는 이중체계추정(Dual-system estimation)방식은 센서스에서 사용된 표본들이나 참여한 조사원, 관리자들과는 별개의 독립적인 방식으로 사후조사를 실시하고 그 결과를 센서스 결과와 비교함으로써 범위오차를 측정하는 방법이다 (UN, 1998). 대표적으로 미국의 센서스는 특정 지역을 선정한 후 독립적인 표본들과 조사요원의 개별면접을 통해서 사후조사를 실시한다. 사후조사 결

과를 센서스 결과와 비교하는 이중체계추정방식은 두개의 샘플로 구성된다. P-sample은 누락여부를 조사하기 위해 고안된 사후조사 표본지역에서 사후조사요원의 개별면접을 통해 조사된 모든 사람으로 구성된다 (Hogan, 2000).

E-sample은 착오에 의한 조사여부를 조사하기 위해서 고안된 사후조사 지역에서의 센서스 조사(enumeration)결과로 구성된다. 사후조사 이후 두 표본에 있는 사람들을 매칭시키는 작업을 통해서 범위오차가 측정된다. 응답자 정보가 P-sample에는 있고 E-sample에는 없다면 이는 센서스 누락일 수 있다. 그러나 모든 경우가 다 센서스 누락을 의미하는 것은 아니다. 두 표본간의 미스매칭은 두개의 레코드를 연결시키기에 충분한 정보가 없거나, 전국비교가 아닌 P-sample 지역과 E-sample 지역이라는 한정된 장소만을 비교하고 있기 때문이거나, 매칭하는 과정자체에 오류가 발생해도 생길 수 있기 때문이다. 반대로 P-sample에는 없고, E-sample에만 있다면 이것은 센서스에서 착오로 조사되었거나 사후조사의 누락일 수가 있다 (White and Rust, 1997).

한편, 사후조사와 센서스와의 독립성을 보장하기 어려울 경우에는 센서스 방식을 그대로 사용하는 단수추정방식이 사용된다. 이것은 현재 통계청이 총조사 사후조사를 실시하고 있는 방식으로 종속방법이라고 불리기도 한다. 이 방법은 센서스 기간에 조사된 정보를 바탕으로 사후조사 요원이 이를 다시 확인하는 형태를 띤다. 사후조사요원은 센서스 조사원이 작성한 조사구 요도와 가구명부를 바탕으로 거처를 확인하고, 거주하고 있는 가구를 방문하여, 센서스에서 조사된 기본항목이 정확한 지 여부를 확인한다 (김민경, 2000). 그러나 이 방법은 이중체계추정방법과는 달리 센서스와 사후조사 양쪽에서 모두 누락된 사람을 추정해 낼 수 없어서 누락이 과소평가되는 단점이 있다. 어떤 방식을 사용하든지 사후조사는 인구의 자연증가와 같은 변동요인과 응답자의 회상에서 오는 오차를 최소화하기 위해서 센서스 직후 수개월 이내에 실시되고 있다 (UN, 1998).

III. 총조사 범위로 사전평가의 필요성

1. 실시간 조사진척도 평가의 사례: 미 센서스국의 '90 Plus Five'

미국이 센서스의 커버리지를 향상시키기 위해 펼친 2000년 센서스 전략을 한마디로 표현하자면, 'Widen & overlapped the net' 이다. 지역 및 시설 특성에 따른 차별화된 접근방법을 통해 보다 많은 응답자에게 조사에 참여할 수 있는 기회를 제공하고, 다양한 경로를 통해서 응답할 수 있도록 함으로써 보다 쉽게 조사에 참여할 수 있게 하는 것이다.

현장 관리차원에서 조사범위를 넓히기 위해서는 조사 진척도의 수시 점검과 지속적인 팔로우 업이 필수적이다. 조사되어져야 할 것으로 기대되는 인구의 규모와 구조에 대한 준거기준이 사전에 제시된다면 현재 조사된 수준이 어느 정도 인지를 보다 객관적으로 평가할 수 있을 것이다.

미국의 2000년 센서스는 조사기간 중 실시간 커버리지 평가를 전략적으로 사용한 대표적인 사례이다. 센서스의 초기응답율(우편회수율)은 1970년 이후 부터 지속적으로 떨어져왔다. 70년 78%, 80년 75%, 90년 센서스는 65%에 이르렀고, 2000년에는 61% 수준까지 떨어질 것이라고 전망되었다. 센서스국은 2000년 센서스의 응답율을 높이기 위해서 우편조사, 전화조사, 인터넷조사등을 통해 응답방식을 다양화시켰다 (Clark and Moul, 2004).

한편, 실시간 응답율 체크를 통해서 특정수준 까지 응답율을 향상시키는 전략인 '90 Plus Five' 운동도 실시했다. 이 전략의 핵심은 2000년 센서스 초기 응답율을 1990년 보다 전국적으로 5% 이상 향상시키자는 운동이었다. 센서스국은 4월 1일 센서스 데이에 앞서, 50여개 주와 3,100여개 카운티, 38천개의 지리적 행정구역(geographical entity)별로 90년 응답율 수치 보다 5% 향상된 목표응답율을 제시했다. 이때, 초기응답율은 각 우편주소지 숫자 대비 회수된 조사표 수를 바탕으로 계산되었다. 센서스 데이로 부터 12일후

부터 약 20여일 동안 지리적 구역별로 현재 응답율 상황이 매일 공표되었다. 이런 실시간 커버리지 향상 전략에 힘입어서, 2000년 센서스의 응답율은 30년 만에 처음으로 높아져서 67%에 이르렀고, 38천개 지리적 구역 중 14.5%는 실제로 목표응답율에 도달했고, 20.3%는 90년 수준과 같거나 더 높은 결과를 나타냈다. 이로 인해 2000년 센서스는 미국의 센서스 역사상 성공적인 센서스로 평가되었다(Dimitri and Treat, 2000).

2. 범위오차 사전평가 기준설정의 필요성

한국에서 지금까지 커버리지를 현장에서 평가해온 방식은 크게 두 가지로 나눌 수 있다. 첫 번째는 준비조사 기간에 조사원이 작성한 가구명부에 기록된 가구수 대비 회수된 조사표 숫자이다. 두 번째는 추계인구와 과거 센서스 자료를 이용하여 현재의 센서스 커버리지 수준을 실무자가 임의적으로 판단하는 것이다. 첫 번째 방법의 문제는 엄밀한 의미에서 이것은 조사표 회수율이 아니라, 커버리지 평가 방법은 아니라는 점이다. 조사원이 가구명부를 부실하게 작성할 경우, 특히 준비조사 기간에 특정계층이 차별적으로 누락된 경우에는 설사 배부된 조사표의 회수율이 높을지라도, 이미 커버리지는 축소된 상태이다.

한편 미국의 '90 Plus Five' 전략처럼 조사표 회수율을 커버리지 평가방법의 일환으로 한국 상황에 그대로 적용하긴 어렵다. 근본적인 원인은 조사방법의 차이에서 발생한다. 미국의 센서스에서는 우편조사를 기본으로 방문조사나 기타 조사방법이 보조적인 역할을 수행하는 반면, 한국은 방문조사가 주된 수단이다. 우편조사를 수행하기 위해서는 주소지 리스트가 먼저 작성되어 있어야만 한다. 센서스국은 약 1억 2천개 이상의 주택중에서 우편배달이 가능한 1억개 정도의 우편주소지 리스트를 미 우편국을 통해서 매년 업데이트 해왔다.

한국의 경우는 주소지를 조사진척도 평가를 위한 분모로 사용하지 않고 있다. 그 주된 이유가 다가구 주택과 같이 한국의 복잡한 주거형태 때문이기

도 하다. 미국의 1999년 주택조사 결과에 따르면, 1가구만 사는 단독 주택 비율은 전체 주택의 61.1%이다(U.S. Bureau of the Census, 2001). 이에 반해 한국의 1인 가구 단독주택 비율은 40.9%이다 (통계청, 2002). 보다 근본적인 이유는 한국은 주소지 체계가 잘 정비되어 있지 않은 상황이라 우편 주소지를 조사대상가구의 리스트를 정렬하는 주 아이디어로 쓰기 어려웠기 때문인 것으로 판단된다. 현재 가구명부나 조사표에서 주소를 기입하도록 하는 이유는 사후에 자료의 오류가 발견될 때 확인을 위한 목적으로만 사용하고 있다.

두 번째 평가방식인 추계인구나 과거 센서스자료 활용 또한 문제점을 가지고 있다. 추계인구 자료를 활용할 경우 센서스 인구와 추계인구 사이에 존재하는 갭이 문제가 된다. 추계인구는 실측치인 센서스 자료와 동태 신고치를 결합시킨 형태이므로, 센서스 인구와는 미묘한 차이가 존재한다. 앞서 살펴본 것처럼, 센서스에 주로 누락이 일어나는 계층인 1세 이하 어린이와 20대 초반의 젊은 남성들에 관한 정보가, 동태자료에서는 잡히기 때문에, 추계인구는 센서스의 누락이 보정된 인구라고 할 수 있다. 따라서 추계인구는 참값에 가까운 이상적인 인구이지만 센서스에서 조사되는 인구와는 차이가 있다. 이러한 차이가 사회적 격변기에 태어난 세대에는 더욱 뚜렷해져서, 47년생, 42년생과 같은 특정연령에서는 지속적인 갭이 발생한다. 또한, 고연령층의 과대 추계현상은 지속적으로 발견된다.

한편, 추계인구가 전국치와 시도단위로만 공표되기 때문에 이 보다 규모가 적은 소지역에서는 기대인구로 활용할 수 없다는 문제점이 있다. 이에 반해 과거 센서스 자료를 사용할 경우, 읍면동 단위까지 인구의 규모와 구조에 대한 정보가 주어지지만, 지난 5년간 주택 신설 및 철거, 유동인구의 이출과 이입등 변화가 심한 지역의 경우 진척도 평가기준으로 활용할 수 없다는 문제점이 있다. 또한, 인구보다는 가구에 중점을 두고 커버리지 현황을 평가하기 때문에 1인 가구 증가와 같이 가구 변화가 급속히 일어나는 상황에서는 유용한 판단기준을 제공하지 못한다.

따라서, 현행 진척도 평가 방식을 사용할 경우, 실무자의 개인적 판단에 의존하므로 현황과악의 객관성이 결여될 수 밖에 없다. 총조사 중앙본부에서는 지역별 커버리지 현황을 파악할 수 있는 동일한 기준이 없기 때문에, 조사가 미진한 지역에 대한 과학적인 후속조치 또한 기대할 수 없다는 문제점이 있다.

3. 기대인구 추정방식의 선택 기준

기대인구는 얼마든지 다양한 인구추계방법을 사용하여 추정될 수 있다. 그러나, 센서스 커버리지 향상전략의 일환으로서 기대인구를 추정하고자 할 때 다음과 같은 세가지 요소가 추계방법의 선택기준으로 고려되어야 할 것이다.

첫 번째는, 센서스 인구구조의 특징이 반영되어야 한다. 앞서 말했듯이 센서스는 전체적으로 완전성이 높다고 평가되었을 지라도 특정계층의 만성적인 누락은 언제나 존재해 왔다. 물론 이러한 만성적인 누락을 축소시키는 것이 센서스 커버리지 향상의 궁극적인 목적이지만, 현실적인 목표는 아닐 것이다. 센서스의 기대인구는 과거의 센서스 누락과 다음 센서스 누락이 유사하다면, 반드시 조사되어야 할 것으로 기대되는 인구를 반영할 수 있어야 한다.

두번째는 전국치 뿐만 아니라 성과 연령별, 지역별로도 기대인구가 추정되어야 한다. 물론 지금까지도 일종의 기대인구를 통해 센서스 커버리지를 평가하는 방법은 실시 되어 왔다. 그 사례가 인구분석 방법에 의한 센서스 커버리지 평가이다. 그러나, 인구분석 방법은 센서스 사후평가 방법이었고, 성과 연령별로 세분화된 커버리지 평가 방법이 아니라 전국치를 기준으로 한 종합적인 센서스 커버리지 평가였다. 본 연구에서는 사후적인 평가방법이 아니라 실시간 커버리지 평가방법으로서 기대인구의 설정을 주장한다. 센서스 기간 동안에 기대인구의 규모와 구조가 제시된다면, 이를 기준으로 수시로 지역별 커버리지 수준을 평가할 수 있고, 미진한 지역에 대한 적절한 독려작업이 실시 될 수 있을 것이다. 또한, 총인구 뿐만 아니라 성이나 연령별, 지역별 기대

인구를 설정할 수 있다면, 특정 계층이나 지역에서 차별적으로 발생하는 누락 수준을 실시간 체크 할 수 있다는 장점이 있다.

마지막으로 이 방법은 간편하게 현장에서 응용될 수 있어야 한다. 2004년 1월 1일 현재 16개시도, 234개 시군구가 있다. 각 행정구역별로 성과 연령별 기대인구를 설정하기 위해서는 복잡한 방법보다는 간편한 방법이 계산과정에서 오는 오류를 최소화하고, 시간적인 비용도 단축시킬 수 있을 것이다. 이러한 상황에서, 센서스 인구에 기초해서 기대인구를 설정하는 Hamilton-Perry (1962) 추계기법은 커버리지 수준을 현장에서 평가할 수 있는 유용한 수단이 될 수 있다.

IV. Hamilton-Perry 인구추계기법과 적용

1. H-P 인구추계기법의 가정과 방법

Hamilton-Perry (이하 H-P) 방법은 코호트 조성법과 같이 코호트 생산율을 사용하지만 조성법에 의한 추계방식의 복잡성을 보완한 방법이다. 조성법은 미국의 센서스국이 1940년부터 공식적인 추계방식으로 채택해왔을 만큼 전통적인 추계방식이다. 인구학자의 ‘도구상자’로 불릴 만큼 광범위하게 응용될 수 있는 유연한 방식이다. 하지만, 이방법을 사용하기 위해서는 센서스의 기준인구 자료뿐만 아니라 출생, 사망, 이동에 관한 인구동태 자료가 필요하다. 센서스와 동태자료가 함께 사용되기 때문에, 두 자료의 기준일자 차이로 인해 발생하는 인구변동분을 보정해 줘야하고, 변동요인별로 각각 계산한 후에 이를 다시 종합하는 등 복잡한 계산단계를 거쳐야만 결과를 얻게 되는 어려움이 있다 (Smith, Tayman and Swanson, 2001).

이에 반해, H-P 방식은 센서스 자료만으로도 인구추계가 가능하다. 이 방법은 최근 두 센서스간의 코호트 변화비(cohort-change ratios)가 다음번 센서스에도 지속된다는 가정 하에서 장래인구를 추계한다. 두시점 간에 코호트 변화비는 이동과 사망이 발생한 결과로 보기 때문에, 이동과 사망에 대한 별도의 동태자료를 요구하지 않는다. 따라서, 정확한 인구가동 자료를 구하기 힘든 소지역의 경우 이방법을 활용하면 인구추계가 가능하다는 장점이 있다. 또한, 조성법은 연령별 출산율 자료만을 사용해야 하는 반면, H-P방법은 출산율 자료 뿐만 아니라 센서스 자료로부터 직접 구할 수 있는 모아비를 사용해서도 추계가 가능하다. 단일 자료원으로부터 추계에 필요한 모든 정보를 얻기 때문에, 두가지 다른 자료를 연결시킬 때 발생하는 정의나 기준일자 조정 등의 문제로부터 자유로울 수 있다는 점은 H-P 방법의 가장 큰 장점일 것이다

먼저 H-P 방법을 적용하기 위해서는 적어도 다음 세가지 조건이 충족되어야 한다.

- i) 인구에 대한 정의 불변
 - ii) 연령별 사망률과 이동률이 불변
 - iii) 과거 센서스 오차의 효과가 향후 센서스에서 동일할 것이라는 가정.
- H-P 방법의 기본 가정은 다음의 방정식으로 표현될 수 있다.

$$nPx+z,t = (nPx+y,l / nPx,b) * nPx,l$$

$nPx+z,t$: $x+z$ 세 인구가 $x+z+n$ 세 연령이 되는 향후 센서스 (t)

$nPx+y,l$: $x+y$ 세 인구가 $x+y+n$ 세 연령이 되는 최근 센서스 (l)

nPx,b : x 세 인구가 $x+n$ 세가 되는 최근 직전 센서스(b)

위의 방정식을 다음과 같이 재정렬하면 H-P방식의 가정이 보다 명확하게 들어난다.

$$nPx+z,t / nPx+y,l = nPx,b / nPx,l$$

예를 들어, 2005년의 x 세 인구나 2000년의 $x-5$ 세 인구의 비는 2000년의 x 세 인구나 1995년의 $x-5$ 세 인구비와 같을 것이라고 가정하는 것이다.

$$\begin{aligned} & 2005년\ x세\ 인구 / 2000년\ x-5세\ 인구 \\ & = 2000년\ x세\ 인구 / 1995년\ x-5세\ 인구 \end{aligned}$$

위방정식에서 두 비율간의 차는 센서스간 인구이동과 사망률의 차이를 반영한다. 지난 센서스의 범위오차가 이번 센서스에서도 동일하다고 가정하기 때문에 실제 센서스 기간동안에 조사 가능한 인구의 규모와 구조를 예측할 수 있다 (Hamilton and Perry, 1962).

위방정식을 사용하면, 최소연령 코호트인 5세 이하 집단과 85세 이상등의 최고연령 코호트를 제외한 연령대는 쉽게 추계가 가능하다. 5세 이하 연령 코

호트를 추계하기 위해서는 세가지 방법이 사용될 수 있다. 첫 번째는 모의 연령별 출생아수이다. 이방법은 1962년 Hamilton and Perry의 저작에서 실제 사용한 방법으로, 이를 위해서는 지역별 동태 자료를 별도로 구해야 하는 어려움이 있다.

두 번째 방법은 가장 최근 센서스의 모아비(Child-women ratios)를 사용하는 방법이다. 예를 들어 2005년 0-4세 여아 코호트를 추계하려면, 2000년 0-4세 여아의 수 대 2000년 15-49세 여성의 수인 2000년 모아비를 2005년 15-49세 여성의 수로 곱해주면 된다.

2005년 0-4세 여자

= (2000년 0-4세 여자/2000년 15-49세 여자)

* 2005년 15-49세 여자

마지막 방법은 최근 한센서스만 사용하기 보다는 최근 두 센서스의 모아비 추세가 다음번 센서스에서도 지속될 것이라는 가정하에 두개의 모아비의 평균을 사용하는 방법이다.

2005년 모아비

= 2000년 모아비 * (2000년 모아비/1995년 모아비)

최고연령층을 추계하기 위해서는 가장 최근 센서스의 최고연령 집단인 85세 이상과 최근 직전 센서스의 80세 이상 코호트간의 변화비를 사용한다.

2005년 85세 이상

= {2000년 85세 이상/(1995년 80-84세 + 85세 이상)}

* (2000년 80-84세 + 85세 이상)

H-P방법을 사용할 경우 이 방법은 센서스 자료만 가지고도 전체 인구뿐만 아니라 성과 연령별 코호트 추계를 상당히 간편하게 할 수 있다. 연령별 출산율이나 사망률과 같은 별도의 동태 자료를 얻기 힘든 소지역의 인구추계도 가능하다는 점은 H-P방법의 남다른 장점이다 (Smith, Tayman, and Swanson, 2001).

H-P 방법의 제한점은, 다른 추계 방법도 마찬가지지만, 급격한 변화 발생 시 추계오차 커지게 된다는 점이다. 또한 최근 2회차 센서스 자료를 사용하기 때문에 센서스 오차가 차수에 따라 크게 다를 경우 정확한 추계치를 작성하기 어렵다는 문제점이 있다.

H-P방법 뿐만 아니라 다른 추계방법들도 소지역 추계에 적용할 때는 다음 사항을 고려해야만 한다. 일반적으로 전국단위의 인구변동에는 출산율과 사망률 수준이 중요한 변수인 반면, 소지역의 인구변동에 가장 큰 영향을 주는 변수는 인구이동이다. 다른 두 변수와 달리 인구이동은 민감하게 사회 정치적인 요인 변화에 반응하기 때문에, 인구 추계시 가장 예측하기 어려운 변수이다. 또한 인구이동은 연령에 따라서 차이가 많이 나기 때문에 특정 연령 특히 젊은층과 유년층에서 추계오차가 발생할 가능성은 상대적으로 높다 (Smith and Tayman, 2003).

H-P 방법의 유용성을 경험적으로 평가해 보기 위해서 먼저 이 연구는 1980년부터 2000년 까지의 총조사 인구와 H-P 추계인구를 전국치 수준에서 비교해 보고자 한다. 2000년의 경우는 총조사 인구, 추계인구, 주민등록 인구 간의 차이를 성별에 따라 보다 상세하게 살펴볼 것이다. 다음은 소지역 인구 추계시 적합성 여부를 파악해보기 위해서 지역 특성이 다른 부산시 해운대구와 충청북도 보은군의 총조사 인구, H-P추계인구, 주민등록 인구가 각각 비교될 것이다.

해운대구와 보은군 모두 1980년부터 지속적으로 행정구역의 경계변동이 있었지만 1990년 부터는 경계변동이 어느 정도 안정화되고 있다. 엄밀하게

말하자면 두지역 모두 센서스간 경계 변동이 없고, 두 회차 이상의 안정적인 센서스 오차율 요구하는 H-P 추계기법의 전제조건에 완전히 부합되지는 않는다. 하지만 도시와 농촌의 일반적인 특성을 반영하는 지역이고, 2004년 11월에 실시되는 총조사 시범예행조사의 대상지역이기 때문에 기대인구 설정의 유용성을 가장 빨리 시험해 볼 수 있는 지역이다. 두 지역 모두 행정구역 경계변동이 추계결과에 영향을 미치지 않는 시기는 2000년 이후 인구이지만, 적어도 두 회차 이상에 걸쳐 추계인구와 총조사 인구를 비교해보기 위해서 1990년부터 분석대상으로 삼았다.

2. 총조사 인구, H-P 인구, 주민인구 비교

1) 전국치 비교, 1980-2000

다음의 그림1은 1980년부터 2000년까지의 총조사 인구를 연령별로 H-P 추계인구와 비교한 것이다. 그래프에서 나타나듯이 H-P인구와 총조사 인구의 차는 전체적으로 크지 않지만 연령과 연도에 따라서 편차가 발생함을 알 수 있다. 총조사 인구를 기준으로 H-P 인구를 비교해 보면, H-P인구가 전반적으로 젊은 연령층은 과대 추계하는 반면, 고연령층은 과소 추계하는 경향이 있음을 알 수 있다. 앞서 살펴보았듯이 이러한 현상은 대부분의 인구추계에서 일반적으로 나타나고 있는 현상이다.

H-P 추계인구와 총조사 인구의 차이를 계산해 보면, 총조사 오차율이 연도별로 일정하지 않았다는 사실을 확인 할 수 있다. 1980년은 총오차율이 0.1%로 가장 낮았고, 85년이 3.2%로 가장 높았고, 90년에 1.3%로 낮아졌다가 다시 1995년에 3.1%로 높고, 2000년에 0.5%로 낮아지고 있다. 이를 통해서 과거 총조사 오차가 향후 총조사에서도 동일할 것이라는 가정이 현실에서 쉽게 충족될 수 있는 사안은 아님을 알 수 있다. 하지만 앞서 코호트 생잔을 비교에서 알 수 있듯이 총조사의 오차율이 1995년 이후부터 점차적으로 안정화되어 가고 있다는 점을 감안한다면, 2005년 총조사의 기대인구로서 H-P 추계인구의 유용성은 높아질 것으로 보인다.

그림 1. 연령별 총조사 인구와 Hamilton-Perry 추계 인구, 1980-2000

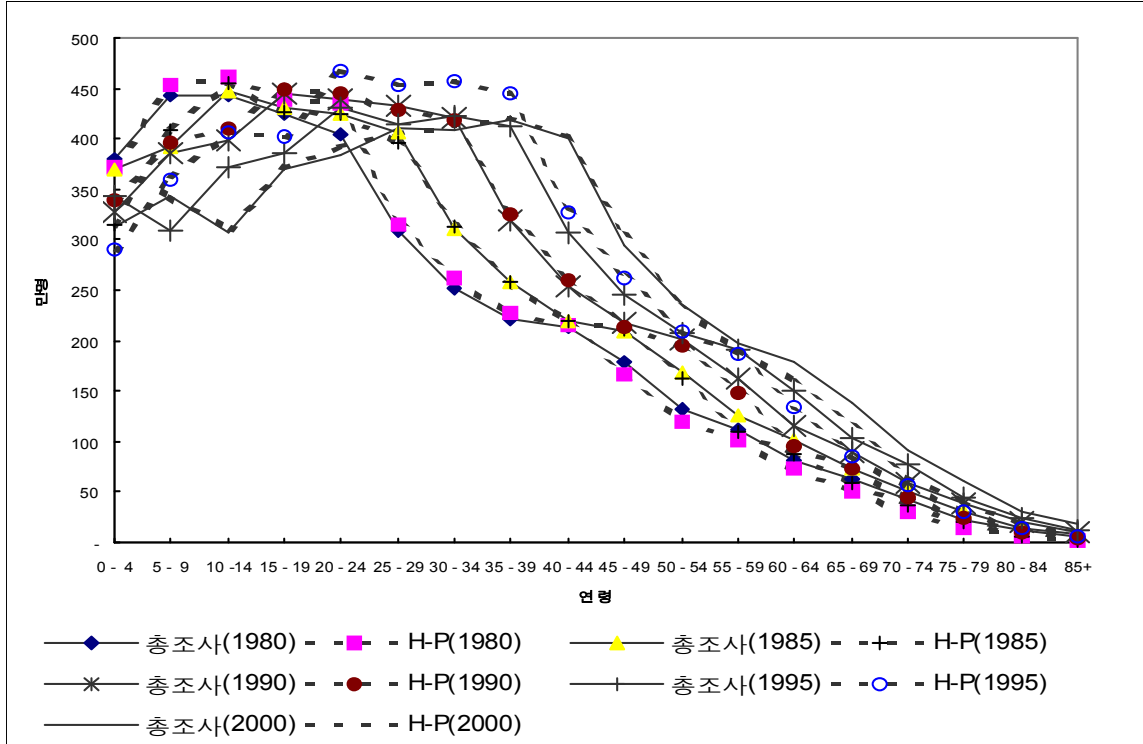

자료: 통계청 (2004). KOSIS.

그림 2-1과 2-2는 2000년 총조사 인구를 기준으로 H-P 추계인구, 장래추계인구, 주민등록인구의 차이를 연령별로 살펴본 것이다. 남자와 여자 모두 H-P인구가 세 인구중 총조사 인구보다 과소추정된 수치인 반면 주민등록 인구는 과대추정된 수치이다. 남자의 경우 세 인구의 총오차율은 각각 3.3%, 3.9%, 11.3%로 나타난다. 여자의 경우는 남자보다 오차율이 전체적으로 훨씬 낮았다. H-P 인구와 총조사간의 전체오차율은 0.9%로 가장 낮고, 장래추계인구는 2.3%, 주민등록인구는 3.7%로 가장 높았다. 남자 H-P 인구의 경우 10대 이하의 저연령층과 65세 이후의 고연령층이 총조사 인구와 많은 차이를 보이는 반면 25세 이상 60세 이하 인구에서는 가장 적은 오차율을 보여준다. 이러한 현상은 여자의 경우에도 공통적으로 발견되고 있다.

그림 2-1. 총조사 인가와 Hamilton-Perry 추계인구, 장래추계인구, 주민등록인구의 차이, 2000 (남자)



그림 2-2. 총조사 인가와 Hamilton-Perry 추계인구, 장래추계인구, 주민등록인구의 차이, 2000 (여자)



자료: 통계청 (2004). KOSIS.

나. 소지역치 비교, 1990-2000

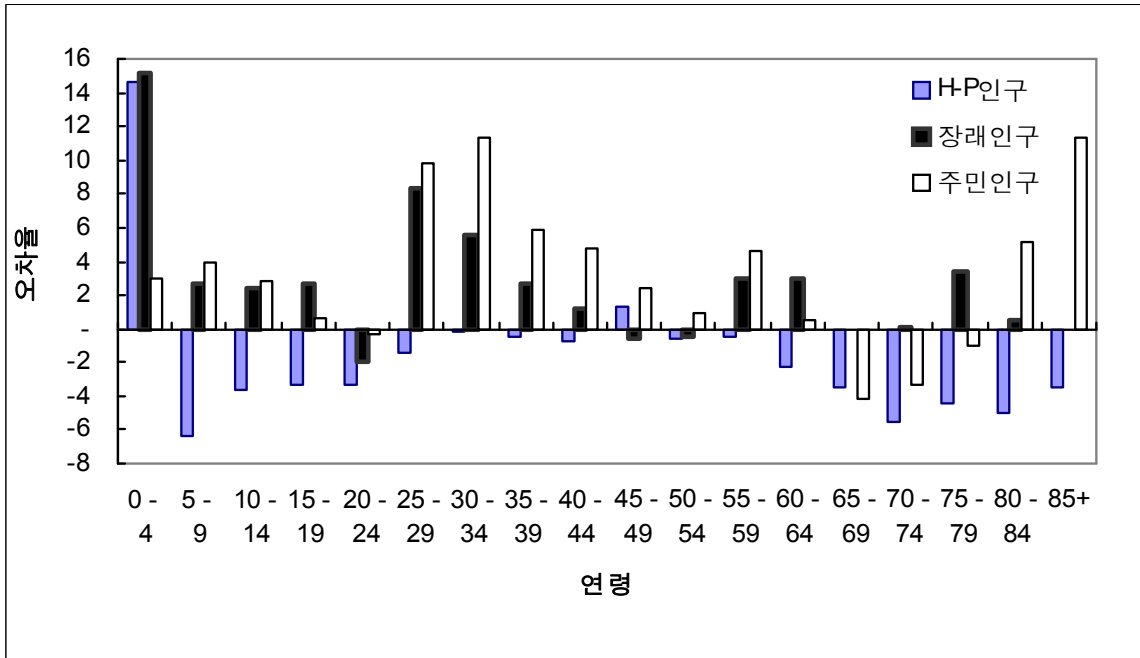
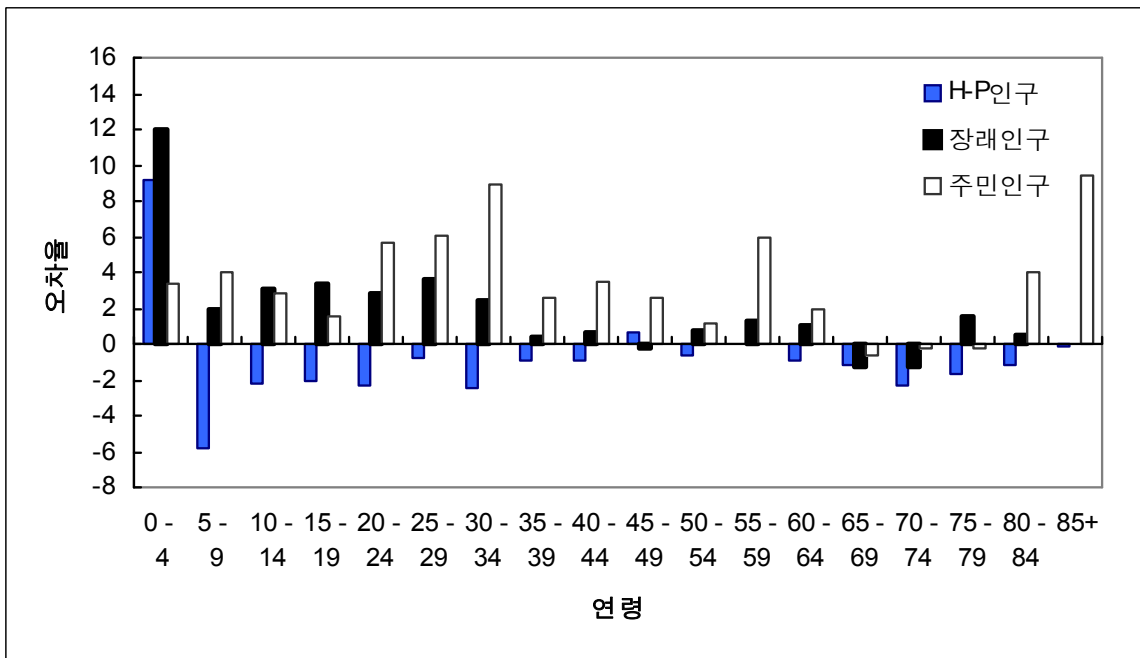
그림 3-1은 1990년에서 2000년까지의 총조사 인구와 H-P인구를 연령별로 비교한 것이다. 전체적으로 총조사와 H-P 인구의 차이가 전국치에 비해 높게 나타나고 있다. 이것은 거주지 이동이 보다 빈번하게 발생하고, 지역간 경계가 명확하지 않은 소지역으로 갈수록 정확한 인구추계가 어렵다는 일반적인 사실을 반영한다(Bongarrts and Bulatatao, 2000). 그러나, 총조사 인구와 H-P인구의 차이는 최근에 올수록 점차 줄어들고 있다. 2000년과 이전의 결과들을 비교해 보면 20대 연령층에 대한 과대추계 현상은 최근 들어 크게 줄어든 반면 50대 이후 연령층에서 과소추계 현상은 약간 증가하고 있다.

그림 3-2는 2000년 보은군의 총조사 여자 인구를 H-P인구, 주민등록인구와 비교한 것이다. H-P인구는 10대 이하와 40대 연령을 과소추계하는 경향을 보이지만, 주민등록 인구에 비해 총조사 인구와의 차이가 적게 나타난다. 지금까지 주민등록인구는 소지역 인구를 추정하는데 있어서 실제인구에 가장 근접한 수치일것으로 생각되어져 왔다. 이는 주민등록인구가 전국치로서는 신고 지연등으로 인해서 과대추정의 경향이 두드러져 보일지라도, 소지역단위에서 발생하는 환경변화에는 가장 민감하게 반응할 것이라는 것이 일반적인 견해였다. 하지만 그림에서 보면 알 수 있듯이 보은군의 주민등록 인구는 15세에서 25세의 연령은 심각하게 과대추정되는 반면 65세 이상 고령인구는 되려 과소추정하고 있다. 이는 저연령층에서 실제로 학업 및 취업관련 도시로의 이동이 발생했지만, 이주 사실에 대한 신고가 제때 이루어지지 않기 때문인 것으로 보인다.

그림 3-1. 보은군 연령별 인구비교, 1990-2000 (남녀합)



그림 3-2. 보은군 연령별 인구, 2000 (여자)



자료: 통계청 (2004). KOSIS.

다음의 그림 4-1은 도시지역인 해운대구의 총조사 인구와 H-P 인구를 1990년부터 2000년 까지 비교한 것이다. 1995년 전까지는 해운대구의 총조사 인구와 H-P 인구의 차이가 크지 않았지만 2000년의 경우는 심한 차이를 보이고 있다. 이는 95년 행정구역 개편과 함께 해운대에 신시가지가 입주하면서 대단위 주거단지 조성되었고, 지속적인 인구유입 추세를 보이고 있기 때문이다. 해운대구의 사례는 두 총조사간에 급격한 인구변화의 발생할 경우 정확한 인구를 추계하기 어렵다는 사실을 확인시켜 주고 있다.

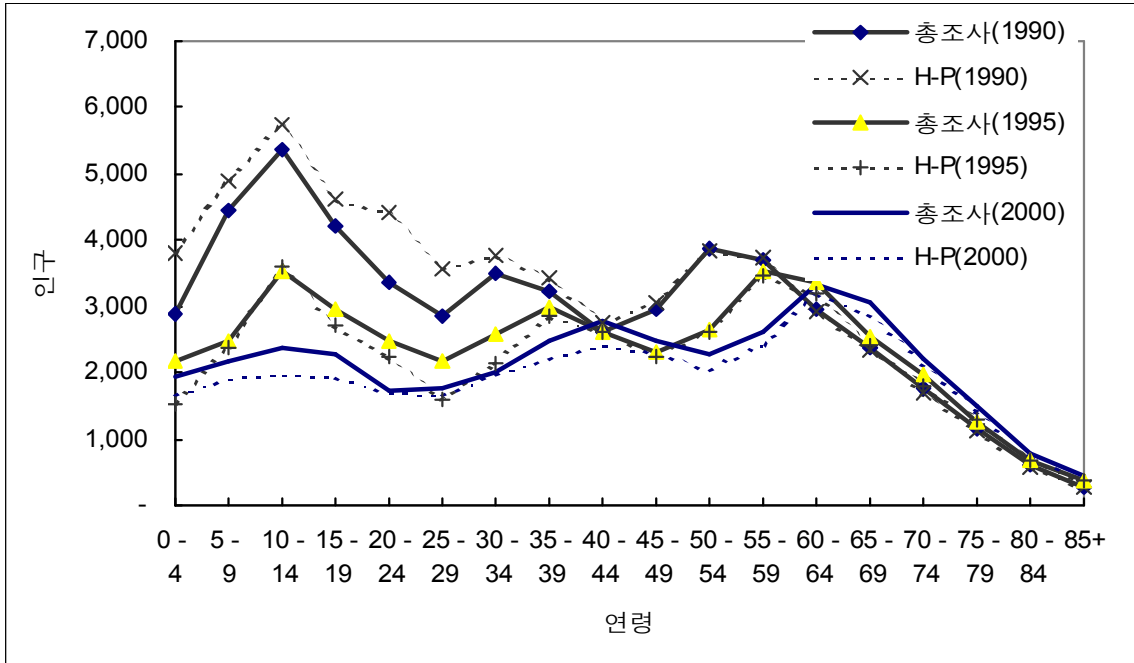
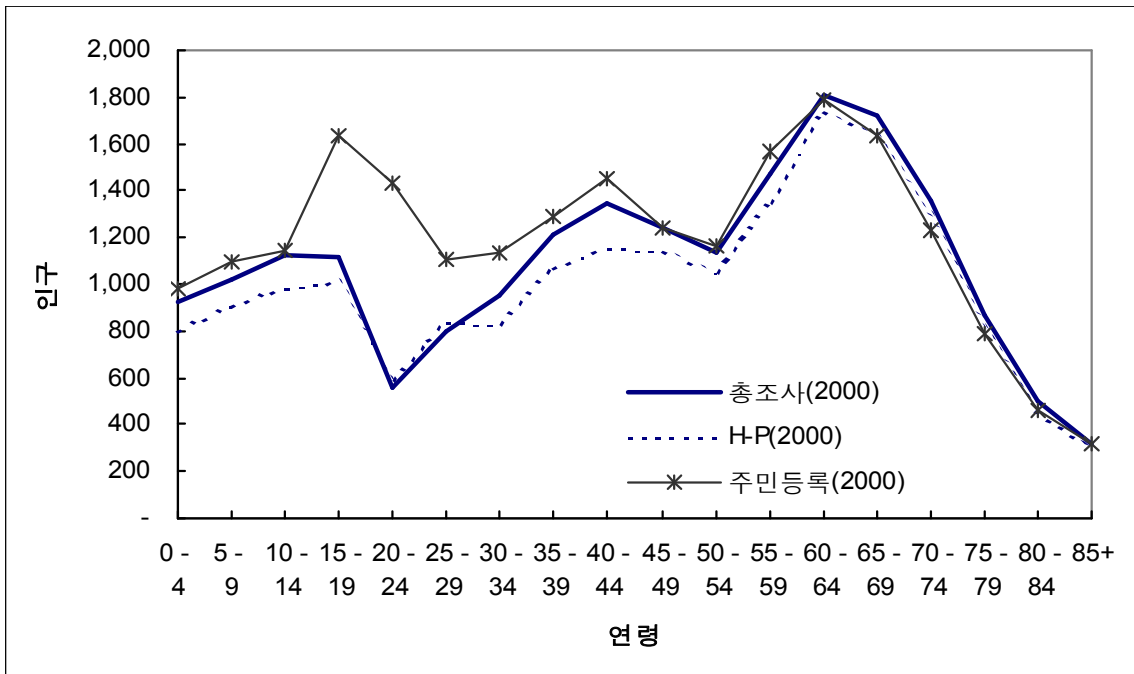
그림 4-2는 2000년 해운대구의 총조사 여자 인구를 H-P인구, 주민등록 인구와 연령별로 비교한 것이다. 총조사와 H-P인구의 차이는 10대 이하와 30대 연령에서 크게 벌어지고 있다. 이는 1995년 이후에 해운대구에 30대의 젊은층과 자녀세대인 10대이하 유년층의 유입이 두드러졌음을 보여준다. 이에 비해서, 총조사와 주민등록인구는 전체적으로 오차가 적게 나타나고 있으며, 학령인구의 경우 두 수치가 거의 일치하고 있다.

이러한 결과들을 미루어 볼 때, 인구의 유출이 많은 농촌 지역에서는 H-P인구가 주민등록 인구에 비해 기대인구로서 적합한 반면, 유입이 많은 신흥 도시의 지역에서는 H-P 인구만으로는 정확하게 기대인구를 추정하기 어렵다는 사실을 알 수 있다. 이동과 변화가 많은 소지역에서 추계오차가 커지는 것은 대부분의 추계기법이 가지고 있는 공통적인 문제이다. 그러나 H-P 방법을 사용할 경우 그 지역에서 새로 유입된 인구의 규모와 특성은 파악하지 못할지라도, 안정화된 생활 패턴을 가진 원주민들의 인구변화는 예측할 수 있다. 따라서 실시간으로 범위오차를 평가하기 위해 기대인구를 설정하는데 있어서 인구를 과소추계하는 경향이 있는 H-P 인구를 기대인구의 하안선으로, 과대추정하는 경향이 있는 주민등록 인구를 상안선으로 설정하는 것이 소지역의 커버리지 향상을 위한 보다 현실적인 대안일 것이다.

그림 4-1. 부산 해운대구 인구비교, 1990-2000 (남녀합)



그림 4-2. 부산 해운대구 여자 인구, 2000



자료: 통계청 (2004). KOSIS.

VI. 결론

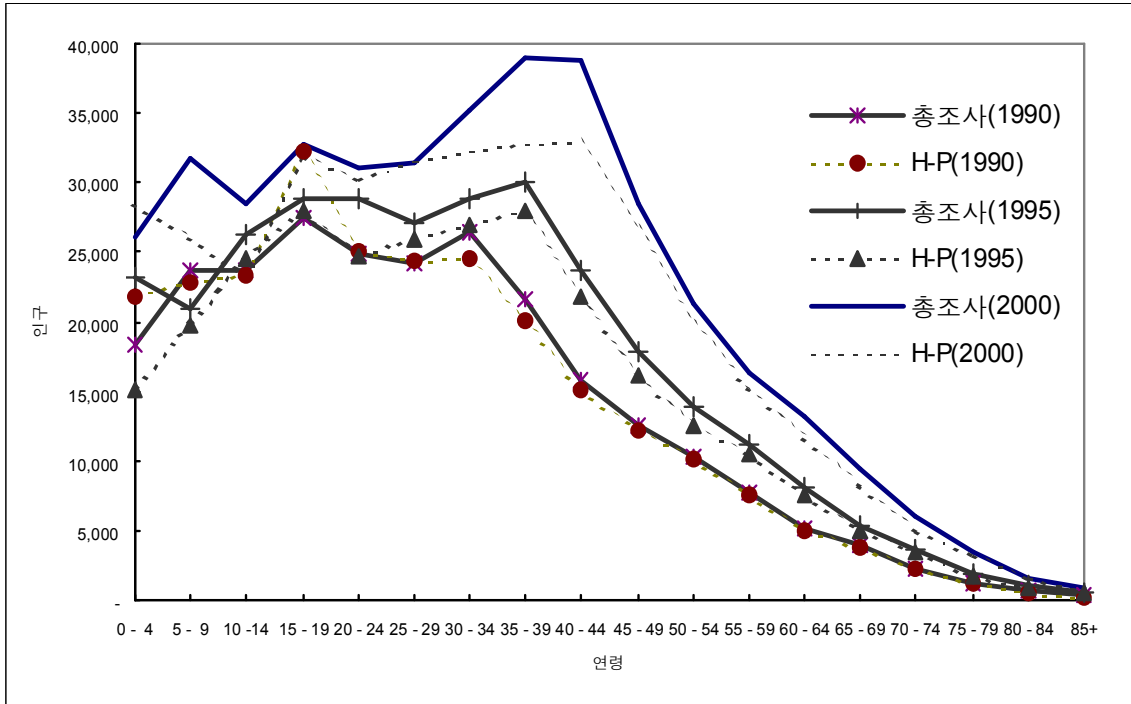
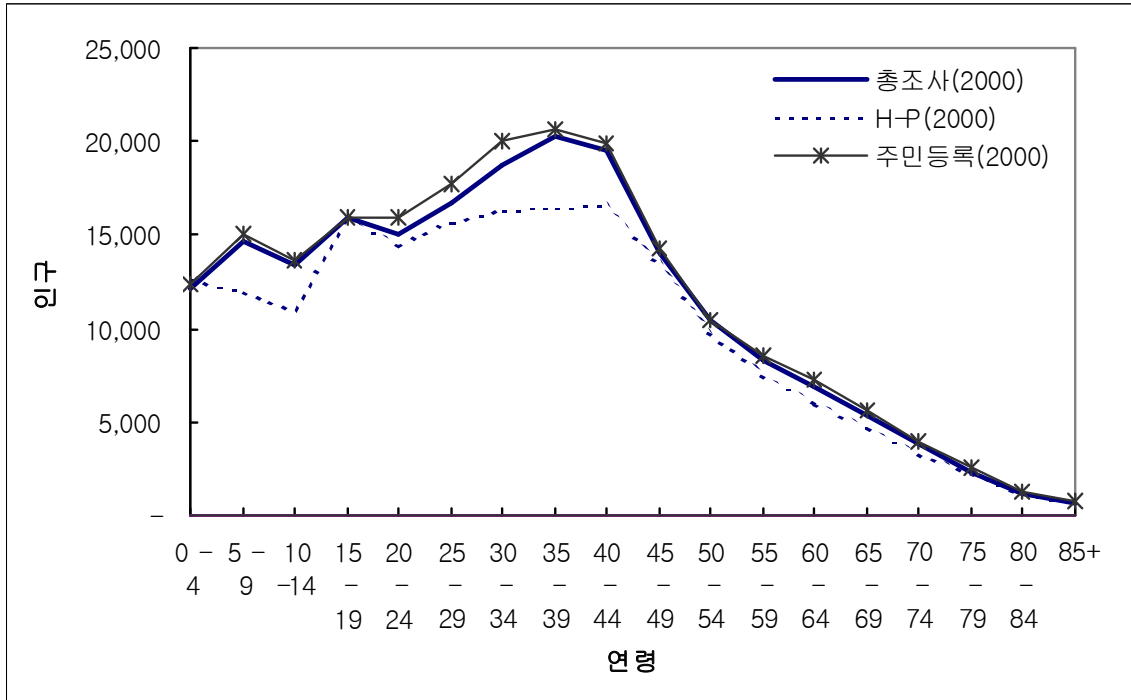
본 연구는 일반적으로 센서스 범위오차를 측정하는 방법들을 살펴보고, 2005년 총조사의 범위오차를 사전평가 할 수 있는 기준을 제시하였다. 센서스 범위오차를 사후적으로 평가해온 기존의 방식과는 달리 센서스에서 집계되는 인구의 특성을 반영한 기대인구를 사전에 설정하고, 이를 기준으로 실시간으로 범위오차를 측정토록 한 것이다. 특히 기대인구는 사전평가의 지표이자 사후평가의 측정 가이드라인으로도 활용될 수 있다. 이를 통해서 총조사의 완전성 평가를 보다 객관적으로 실시 할 수 있을 것이다.

총조사의 기대인구 추정은 현재 시도단위로 공표되고 있는 장래인구추계보다 인구규모가 적은 소지역치를 현장에서 간편하게 추정할 수 있어야 유용하게 사용될 수 있다. 본 연구는 이러한 기준을 만족시키는 기법으로 Hamilton-Perry 인구추계방식을 선정하여, 지난 1980년부터 2000년까지의 총조사 인구와 추계인구와의 오차율을 전국치 및 농촌과 도시지역 인구로 구분하여 평가해 보았다.

연구에서 제안된 H-P 방식으로 기대인구를 설정할 경우 전국 수준에서는 기존의 코호트 조성법을 이용한 기존의 인구추계 방식이나 신고자료를 이용한 주민등록 인구보다는 총조사 인구와의 오차가 가장 적었다. 특히 25-60세 이하의 청장년층의 인구를 추정하는 데는 H-P 기법이 가장 정확하다는 점이 확인되었다.

소지역 수준에 있어서는 전체적으로 총조사 인구와의 오차가 커졌지만, 지역 특성에 따라서 차이가 나타난다는 점을 알 수 있었다. 학업과 취업으로 인한 젊은층의 이농이 많은 농촌지역인 보은군의 경우는 주민등록 인구보다는 H-P 인구가 총조사 인구와 가장 유사했다. 반면 신시가지 개발등으로 인해 인구가동이 많았던 도시지역인 해운대구의 경우, 주민등록 인구가 H-P 인구보다 오차가 적었다. 이것은 25-45세 이하 연령과 그들의 동반 자녀세대인 10세 이하 인구가 급격히 유입되면서 H-P 인구와 차이가

높게 나타났기 때문이다.

지역수준에 따라 이러한 차이가 있기 때문에, 실시간 범위오차 평가를 위한 실천적인 방안으로서 본 연구는 이원화된 기준의 사용을 제안한다. 전국수준에서는 총조사 인구의 특성을 가장 잘 반영하는 H-P방식에 의해 추정된 기대인구가 실시간 총조사 범위오차의 사전 및 사후 평가의 기준이 되어야 한다. 다만 조사착오나 중복수준 보다는 누락수준을 낮추는 것이 급선무인 소지역에서 실시간 커버리지를 향상시키기 위해서는 기대인구가 상안과 하안의 범위형태로 제시되는 것이 효과적일 것이다. 인구를 과소 추계하는 경향이 있는 H-P 인구가 소지역의 기대인구의 하안선으로 설정되고, 급작스러운 지역변화에 민감하게 반응하는 주민등록 인구를 기대인구의 상한선으로 설정하는 것이 보다 실천적인 전략일 것이다.

참고문헌

- Bongaarts, J. and R. A. Bulatao, Eds. 2000. *Beyond Six Billion*. Washington, DC: National Academy Press.
- Clark Jon R. and Darlene A. Moul. 2004. *Census 2000 Testing, Experimentation, and Evaluation Program Topic Report No. 10, TR-10, Coverage Improvement in Census 2000 Enumeration*, U. S. Census Bureau.
- Dimitri C. Robert and James B. Treat. 2000. " Examination of Census 2000 Initial Response Rates and the '90 Plus Five Project." *American Statistical Association Proceedings 2000*. Alexandria, VA: American Statistical Association.
- Fosu, Gabriel B., 2001, "Evaluation of Population Census Data through Demographic Analysis." Symposium on Global Review of 2000 Round of Population and Housing Censuses: Mid-Decade Assessment and Future Prospects, UNSD, New York.
- Hamilton, Horace C. and Josef Perry. 1962. "A Short Method for Projection Population by Age from One Decennial Census to Another." *Social Forces* 41:163-170.
- Hogan, Howard. 2000, "Accuracy and Coverage Evaluation: Theory and Application." Dual System Estimation Workshop of the National Academy of Sciences Panel to Review the 2000 Census.
- Robinson, J.G., K. West, and A. Adlakha. 2002. "Coverage of the Population in Census 2000: Results From Demographic Analysis." *Population Research and Policy Review* 21:19-38.
- Robinson, Gregory J. 2001. "Accuracy and Coverage Evaluation: Demographic Analysis Results." *DSSD Census 2000 Procedures and Operations Memorandum Series B-4*. U.S. Bureau of the Census.
- Smith, K. Stanley and Jeff Tayman. 2003. "An Evaluation of Population Projections by Age." *Demography* 40: 741-757.
- Smith, K. Stanley and Jeff Tayman, and D. A. Swanson. 2001. *State and Local Population Projections: Methodology and Analysis*. New York: Kluwer Academic.
- UN, 1998. *Principles and Recommendations for Population and Housing Censuses (Revision 1)*, United Nations Department of Economic and Social Affairs Statistics Division: NewYork.
- UNFPA, 2003, *Counting the People: Constraining Census Costs and Assessing Alternative Approaches*. Population and Development Strategies No.7. United Nations Population Fund: NewYork.

U.S. Bureau of the Census. 2001. "Our Homes, Our Neighborhoods," American Housing Brief. <http://www.census.gov/mp/www/pub/con/mscho19a.html>

White, Andrew A. and Rust Keith, F. 1997. "Preparing For the 2000 Census," Interim Report II.

통계청. 2004. KOSIS. <http://Kosis.nso.go.kr/>.

----- . 2002. 『인구주택총조사보고서』 . 통계청.

김민경, 2000. 『인구센서스의 이해』 , 통계청

<부표 1> 2005년 총조사 시도별 기대인구

전국

(단위:명)

연령 Age group	2005		
	계 Both sexes	남자 Male	여자 Female
합계	47,822,466	23,945,956	23,876,509
0 - 4세	2,869,690	1,497,832	1,371,858
5 - 9세	3,255,757	1,707,639	1,548,117
10 - 14세	3,481,082	1,855,200	1,625,882
15 - 19세	3,122,515	1,650,664	1,471,850
20 - 24세	3,769,215	1,993,181	1,776,034
25 - 29세	3,767,793	1,917,752	1,850,041
30 - 34세	4,172,328	2,103,966	2,068,362
35 - 39세	4,159,883	2,094,809	2,065,074
40 - 44세	4,131,102	2,087,754	2,043,348
45 - 49세	3,907,218	1,953,461	1,953,757
50 - 54세	2,855,980	1,426,284	1,429,696
55 - 59세	2,260,589	1,116,903	1,143,686
60 - 64세	1,849,800	873,786	976,013
65 - 69세	1,653,293	741,048	912,244
70 - 74세	1,215,339	494,979	720,360
75 - 79세	728,132	252,122	476,010
80 - 84세	402,837	124,667	278,170
85세이상	219,914	53,908	166,006

서울

(단위:명)

연령 Age group	2005		
	계 Both sexes	남자 Male	여자 Female
합계	9,369,140	4,690,227	4,678,913
0 - 4세	462,760	240,396	222,364
5 - 9세	516,975	270,544	246,431
10 - 14세	596,833	318,277	278,556
15 - 19세	580,220	305,457	274,763
20 - 24세	835,206	428,494	406,712
25 - 29세	920,138	475,013	445,126
30 - 34세	907,799	470,147	437,652
35 - 39세	796,812	400,443	396,369
40 - 44세	770,504	378,573	391,931
45 - 49세	786,483	375,728	410,756
50 - 54세	621,075	299,667	321,408
55 - 59세	505,948	246,552	259,397
60 - 64세	390,491	193,614	196,878
65 - 69세	293,165	141,458	151,706
70 - 74세	184,819	80,855	103,963
75 - 79세	106,043	37,890	68,152
80 - 84세	59,987	18,714	41,273
85세이상	33,881	8,406	25,476

부산

(단위:명)

연령 Age group	2005		
	계 Both sexes	남자 Male	여자 Female
합계	3,505,996	1,743,634	1,762,362
0 - 4세	158,105	83,289	74,816
5 - 9세	197,850	105,225	92,625
10 - 14세	239,625	130,285	109,340
15 - 19세	234,282	124,078	110,204
20 - 24세	307,649	163,549	144,100
25 - 29세	278,314	144,965	133,349
30 - 34세	272,360	137,274	135,087
35 - 39세	274,756	133,502	141,253
40 - 44세	297,710	143,253	154,457
45 - 49세	323,224	153,774	169,450
50 - 54세	262,976	128,204	134,771
55 - 59세	208,913	102,476	106,437
60 - 64세	157,788	76,899	80,890
65 - 69세	124,305	57,332	66,973
70 - 74세	83,631	34,135	49,496
75 - 79세	48,232	15,937	32,295
80 - 84세	24,660	6,967	17,693
85세이상	11,616	2,491	9,125

대구

(단위:명)

연령 Age group	2005		
	계 Both sexes	남자 Male	여자 Female
합계	2,525,096	1,264,355	1,260,740
0 - 4세	142,957	75,096	67,860
5 - 9세	167,460	89,757	77,703
10 - 14세	189,840	105,226	84,613
15 - 19세	175,465	97,690	77,775
20 - 24세	211,384	109,696	101,688
25 - 29세	199,221	100,702	98,519
30 - 34세	213,827	104,445	109,382
35 - 39세	219,767	107,999	111,768
40 - 44세	223,703	110,128	113,575
45 - 49세	213,423	105,278	108,145
50 - 54세	158,894	78,156	80,738
55 - 59세	123,304	60,267	63,037
60 - 64세	94,643	44,614	50,030
65 - 69세	79,979	35,649	44,330
70 - 74세	55,651	22,632	33,018
75 - 79세	30,978	10,388	20,590
80 - 84세	16,395	4,712	11,683
85세이상	8,204	1,918	6,286

<부표 1> 2005년 총조사 시도별 기대인구

인천

(단위:명)

연령 Age group	2005		
	계 Both sexes	남자 Male	여자 Female
합계	2,612,173	1,313,889	1,298,284
0 - 4세	147,321	76,046	71,274
5 - 9세	181,056	94,307	86,749
10 - 14세	208,263	109,781	98,482
15 - 19세	182,537	95,204	87,333
20 - 24세	211,831	110,879	100,952
25 - 29세	209,564	106,664	102,901
30 - 34세	226,701	114,425	112,276
35 - 39세	237,322	117,276	120,045
40 - 44세	256,475	128,687	127,788
45 - 49세	232,685	118,534	114,151
50 - 54세	149,770	77,013	72,757
55 - 59세	109,965	56,248	53,717
60 - 64세	82,211	39,560	42,651
65 - 69세	69,108	30,800	38,309
70 - 74세	50,446	20,092	30,354
75 - 79세	30,535	10,423	20,112
80 - 84세	17,391	5,498	11,892
85세 이상	8,993	2,453	6,540

광주

(단위:명)

연령 Age group	2005		
	계 Both sexes	남자 Male	여자 Female
합계	1,483,765	738,536	745,229
0 - 4세	106,319	55,829	50,490
5 - 9세	115,391	60,343	55,048
10 - 14세	121,507	63,831	57,677
15 - 19세	105,921	54,295	51,625
20 - 24세	132,360	66,178	66,181
25 - 29세	124,811	61,772	63,039
30 - 34세	133,798	66,941	66,857
35 - 39세	130,934	65,075	65,859
40 - 44세	121,898	61,506	60,392
45 - 49세	109,088	53,570	55,518
50 - 54세	75,302	37,276	38,027
55 - 59세	62,841	30,857	31,985
60 - 64세	46,203	22,421	23,782
65 - 69세	38,476	17,810	20,666
70 - 74세	27,545	11,261	16,284
75 - 79세	16,948	5,853	11,095
80 - 84세	9,328	2,668	6,661
85세 이상	5,094	1,050	4,044

대전

(단위:명)

연령 Age group	2005		
	계 Both sexes	남자 Male	여자 Female
합계	1,462,415	736,313	726,103
0 - 4세	88,106	45,834	42,272
5 - 9세	102,381	53,580	48,801
10 - 14세	113,959	60,733	53,225
15 - 19세	108,311	57,901	50,411
20 - 24세	130,961	67,234	63,728
25 - 29세	124,480	62,888	61,592
30 - 34세	129,412	65,066	64,346
35 - 39세	128,382	63,732	64,650
40 - 44세	127,741	63,726	64,015
45 - 49세	120,870	60,911	59,959
50 - 54세	84,445	42,955	41,490
55 - 59세	61,769	31,327	30,442
60 - 64세	45,705	21,995	23,709
65 - 69세	37,913	17,203	20,710
70 - 74세	27,280	11,243	16,037
75 - 79세	16,452	5,741	10,711
80 - 84세	9,190	2,952	6,238
85세 이상	5,057	1,291	3,767

울산

(단위:명)

연령 Age group	2005		
	계 Both sexes	남자 Male	여자 Female
합계	1,052,254	537,025	515,230
0 - 4세	68,022	35,735	32,287
5 - 9세	81,205	43,405	37,800
10 - 14세	90,648	49,461	41,186
15 - 19세	73,763	40,260	33,502
20 - 24세	78,496	42,157	36,339
25 - 29세	82,010	41,527	40,483
30 - 34세	88,815	42,651	46,164
35 - 39세	101,363	49,338	52,024
40 - 44세	104,831	53,911	50,920
45 - 49세	92,502	47,051	45,451
50 - 54세	63,459	32,970	30,489
55 - 59세	43,234	22,863	20,371
60 - 64세	29,183	14,592	14,591
65 - 69세	22,499	10,348	12,151
70 - 74세	15,206	6,055	9,152
75 - 79세	9,114	2,809	6,306
80 - 84세	5,062	1,312	3,750
85세 이상	2,842	580	2,262

<부표 1> 2005년 총조사 시도별 기대인구

경기

강원

(단위:명)

(단위:명)

연령 Age group	2005		
	계 Both sexes	남자 Male	여자 Female
합계	#####	5,347,576	5,293,584
0 - 4세	730,743	378,147	352,596
5 - 9세	831,647	432,947	398,699
10 - 14세	842,537	442,627	399,910
15 - 19세	701,856	362,247	339,610
20 - 24세	780,283	401,947	378,336
25 - 29세	806,241	402,015	404,226
30 - 34세	1,002,855	491,773	511,081
35 - 39세	1,047,900	525,461	522,439
40 - 44세	1,018,515	524,921	493,594
45 - 49세	871,749	452,108	419,641
50 - 54세	557,787	288,730	269,058
55 - 59세	403,125	202,523	200,602
60 - 64세	325,271	153,404	171,867
65 - 69세	286,125	128,326	157,799
70 - 74세	208,607	86,246	122,361
75 - 79세	121,497	43,028	78,469
80 - 84세	67,029	21,339	45,690
85세 이상	37,392	9,786	27,606

연령 Age group	2005		
	계 Both sexes	남자 Male	여자 Female
합계	1,506,268	753,494	752,774
0 - 4세	91,835	48,034	43,801
5 - 9세	101,997	53,128	48,869
10 - 14세	104,365	55,144	49,221
15 - 19세	94,939	50,091	44,848
20 - 24세	107,404	59,673	47,731
25 - 29세	98,752	49,887	48,865
30 - 34세	117,030	59,460	57,571
35 - 39세	121,807	63,153	58,654
40 - 44세	124,088	63,237	60,851
45 - 49세	125,974	63,764	62,210
50 - 54세	93,900	47,628	46,272
55 - 59세	68,725	32,988	35,737
60 - 64세	72,521	33,290	39,231
65 - 69세	72,694	32,807	39,887
70 - 74세	51,540	21,538	30,002
75 - 79세	31,338	11,091	20,247
80 - 84세	17,563	5,894	11,668
85세 이상	9,796	2,688	7,108

충북

충남

(단위:명)

(단위:명)

연령 Age group	2005		
	계 Both sexes	남자 Male	여자 Female
합계	1,522,903	765,129	757,774
0 - 4세	94,605	49,667	44,938
5 - 9세	105,688	55,332	50,357
10 - 14세	110,505	58,841	51,664
15 - 19세	101,737	53,434	48,304
20 - 24세	120,488	64,359	56,130
25 - 29세	111,100	57,056	54,043
30 - 34세	121,492	62,379	59,114
35 - 39세	124,814	64,051	60,763
40 - 44세	125,412	64,807	60,605
45 - 49세	119,092	61,414	57,678
50 - 54세	89,123	45,179	43,944
55 - 59세	64,258	31,793	32,466
60 - 64세	62,826	28,893	33,933
65 - 69세	64,867	28,920	35,946
70 - 74세	49,952	19,959	29,993
75 - 79세	30,512	10,819	19,692
80 - 84세	16,837	5,560	11,277
85세 이상	9,596	2,666	6,930

연령 Age group	2005		
	계 Both sexes	남자 Male	여자 Female
합계	1,960,533	985,981	974,553
0 - 4세	133,107	70,481	62,625
5 - 9세	142,731	75,219	67,512
10 - 14세	137,312	73,028	64,283
15 - 19세	121,869	64,615	57,254
20 - 24세	135,558	76,160	59,397
25 - 29세	131,468	65,950	65,518
30 - 34세	160,056	83,049	77,007
35 - 39세	156,838	82,223	74,614
40 - 44세	153,092	80,636	72,456
45 - 49세	140,897	72,532	68,364
50 - 54세	106,175	53,415	52,760
55 - 59세	93,279	46,103	47,176
60 - 64세	86,693	39,339	47,354
65 - 69세	93,745	40,634	53,110
70 - 74세	79,252	32,632	46,620
75 - 79세	47,198	17,340	29,859
80 - 84세	26,408	8,844	17,564
85세 이상	14,857	3,779	11,079

<부표 1> 2005년 총조사 시도별 기대인구

전북

(단위:명)

연령 Age group	2005		
	계 Both sexes	남자 Male	여자 Female
합계	1,884,057	933,797	950,260
0 - 4세	120,429	63,134	57,295
5 - 9세	132,702	68,940	63,762
10 - 14세	136,412	71,301	65,111
15 - 19세	120,771	64,160	56,611
20 - 24세	139,414	78,197	61,216
25 - 29세	125,239	63,861	61,378
30 - 34세	146,223	74,778	71,445
35 - 39세	143,949	73,939	70,010
40 - 44세	142,419	72,448	69,971
45 - 49세	138,124	68,188	69,937
50 - 54세	106,704	52,442	54,262
55 - 59세	101,095	49,532	51,563
60 - 64세	86,087	39,175	46,912
65 - 69세	87,629	37,723	49,906
70 - 74세	72,452	28,801	43,651
75 - 79세	45,715	16,163	29,552
80 - 84세	24,480	7,689	16,791
85세 이상	14,214	3,326	10,888

전남

(단위:명)

연령 Age group	2005		
	계 Both sexes	남자 Male	여자 Female
합계	1,944,048	962,008	982,040
0 - 4세	126,245	66,665	59,580
5 - 9세	136,430	71,170	65,260
10 - 14세	135,249	71,246	64,002
15 - 19세	110,859	59,314	51,545
20 - 24세	122,025	72,660	49,365
25 - 29세	116,775	59,991	56,784
30 - 34세	138,150	71,679	66,471
35 - 39세	144,536	76,702	67,834
40 - 44세	142,803	74,703	68,100
45 - 49세	137,993	69,184	68,809
50 - 54세	109,535	54,194	55,341
55 - 59세	106,878	51,934	54,944
60 - 64세	101,868	45,364	56,503
65 - 69세	112,345	47,401	64,944
70 - 74세	92,261	35,842	56,419
75 - 79세	59,282	20,125	39,157
80 - 84세	32,888	9,818	23,070
85세 이상	17,926	4,017	13,909

경북

(단위:명)

연령 Age group	2005		
	계 Both sexes	남자 Male	여자 Female
합계	2,764,828	1,381,359	1,383,469
0 - 4세	165,956	86,755	79,201
5 - 9세	181,139	95,833	85,306
10 - 14세	182,778	99,477	83,301
15 - 19세	181,013	98,474	82,539
20 - 24세	204,503	114,353	90,150
25 - 29세	191,020	98,260	92,760
30 - 34세	216,125	110,557	105,568
35 - 39세	218,804	113,401	105,403
40 - 44세	215,143	111,022	104,121
45 - 49세	208,431	105,246	103,185
50 - 54세	166,481	82,593	83,888
55 - 59세	138,838	68,345	70,493
60 - 64세	126,274	56,367	69,907
65 - 69세	133,723	57,072	76,652
70 - 74세	107,540	42,591	64,949
75 - 79세	67,287	23,119	44,169
80 - 84세	38,015	12,284	25,730
85세 이상	21,760	5,612	16,149

경남

(단위:명)

연령 Age group	2005		
	계 Both sexes	남자 Male	여자 Female
합계	3,065,283	1,532,339	1,532,943
0 - 4세	194,153	102,007	92,145
5 - 9세	219,892	116,412	103,480
10 - 14세	229,015	123,772	105,243
15 - 19세	196,665	106,477	90,189
20 - 24세	214,996	117,956	97,040
25 - 29세	213,922	109,167	104,755
30 - 34세	254,130	127,459	126,672
35 - 39세	266,156	135,050	131,106
40 - 44세	263,759	134,276	129,484
45 - 49세	248,609	126,747	121,862
50 - 54세	182,939	92,158	90,781
55 - 59세	144,158	71,071	73,087
60 - 64세	120,751	54,050	66,701
65 - 69세	117,476	48,987	68,489
70 - 74세	93,835	35,303	58,532
75 - 79세	58,199	18,957	39,242
80 - 84세	31,952	9,206	22,746
85세 이상	14,676	3,287	11,390

<부표 1> 2005년 총조사 시도별 기대인구

제주

(단위:명)

연령 Age group	2005		
	계 Both sexes	남자 Male	여자 Female
합계	522,546	260,295	262,251
0 - 4세	39,029	20,718	18,311
5 - 9세	41,213	21,497	19,716
10 - 14세	42,234	22,170	20,064
15 - 19세	32,306	16,969	15,337
20 - 24세	36,659	19,689	16,970
25 - 29세	34,738	18,033	16,705
30 - 34세	43,553	21,884	21,669
35 - 39세	45,745	23,463	22,283
40 - 44세	43,009	21,922	21,088
45 - 49세	38,074	19,434	18,640
50 - 54세	27,415	13,705	13,710
55 - 59세	24,259	12,026	12,233
60 - 64세	21,285	10,210	11,075
65 - 69세	19,243	8,578	10,665
70 - 74세	15,322	5,794	9,528
75 - 79세	8,800	2,437	6,364
80 - 84세	5,652	1,208	4,444
85세이상	4,010	560	3,450

<부표 2> 2005년 총조사 시군구별 기대인구, 서울특별시

종로구

(단위:명)

연령 Age group	2005		
	계 Both sexes	남자 Male	여자 Female
합계	148,439	74,308	74,131
0 - 4세	6,428	3,368	3,060
5 - 9세	7,602	3,964	3,639
10 - 14세	9,081	4,942	4,139
15 - 19세	8,959	4,924	4,035
20 - 24세	13,004	7,014	5,989
25 - 29세	12,843	7,029	5,814
30 - 34세	12,799	6,579	6,220
35 - 39세	12,633	6,301	6,331
40 - 44세	11,817	5,847	5,969
45 - 49세	12,012	5,737	6,275
50 - 54세	9,522	4,554	4,968
55 - 59세	8,099	3,787	4,312
60 - 64세	7,500	3,421	4,079
65 - 69세	6,688	3,139	3,549
70 - 74세	4,447	2,014	2,433
75 - 79세	2,551	959	1,592
80 - 84세	1,497	502	995
85세이상	958	225	733

중구

(단위:명)

연령 Age group	2005		
	계 Both sexes	남자 Male	여자 Female
합계	124,435	61,761	62,674
0 - 4세	6,532	3,254	3,278
5 - 9세	6,899	3,483	3,417
10 - 14세	6,805	3,481	3,325
15 - 19세	6,381	3,295	3,086
20 - 24세	10,045	5,207	4,838
25 - 29세	11,116	5,707	5,409
30 - 34세	12,464	6,319	6,145
35 - 39세	11,766	6,186	5,581
40 - 44세	10,079	5,251	4,828
45 - 49세	9,591	4,761	4,830
50 - 54세	7,722	3,795	3,926
55 - 59세	6,666	3,162	3,504
60 - 64세	6,241	2,858	3,383
65 - 69세	5,048	2,250	2,798
70 - 74세	3,343	1,407	1,937
75 - 79세	2,007	732	1,275
80 - 84세	1,138	428	710
85세이상	592	186	406

용산구

(단위:명)

연령 Age group	2005		
	계 Both sexes	남자 Male	여자 Female
합계	202,402	99,050	103,352
0 - 4세	10,130	5,273	4,857
5 - 9세	10,954	5,709	5,245
10 - 14세	11,999	6,433	5,565
15 - 19세	11,195	5,812	5,383
20 - 24세	16,501	7,936	8,566
25 - 29세	17,892	8,985	8,907
30 - 34세	19,380	9,585	9,796
35 - 39세	18,247	9,109	9,138
40 - 44세	16,750	8,415	8,334
45 - 49세	16,028	7,813	8,215
50 - 54세	12,170	5,781	6,389
55 - 59세	11,001	5,026	5,975
60 - 64세	9,932	4,553	5,378
65 - 69세	8,553	3,852	4,702
70 - 74세	5,723	2,607	3,116
75 - 79세	3,303	1,259	2,044
80 - 84세	1,737	628	1,109
85세이상	908	275	633

성동구

(단위:명)

연령 Age group	2005		
	계 Both sexes	남자 Male	여자 Female
합계	307,589	153,644	153,945
0 - 4세	17,052	8,654	8,399
5 - 9세	17,761	9,196	8,565
10 - 14세	18,772	9,847	8,925
15 - 19세	17,611	9,036	8,575
20 - 24세	27,392	13,907	13,485
25 - 29세	28,984	15,136	13,848
30 - 34세	29,694	15,459	14,235
35 - 39세	27,627	14,108	13,519
40 - 44세	26,030	13,203	12,827
45 - 49세	24,625	12,133	12,492
50 - 54세	18,808	8,958	9,850
55 - 59세	15,754	7,479	8,275
60 - 64세	13,359	6,398	6,961
65 - 69세	10,808	5,026	5,782
70 - 74세	6,733	2,931	3,802
75 - 79세	3,607	1,314	2,293
80 - 84세	1,855	602	1,253
85세이상	1,116	257	859

<부표 2> 2005년 총조사 시군구별 기대인구, 서울특별시

광진구

동대문구

(단위:명)

(단위:명)

연령 Age group	2005		
	계 Both sexes	남자 Male	여자 Female
합계	370,724	185,965	184,759
0 - 4세	19,416	9,877	9,539
5 - 9세	20,453	10,570	9,883
10 - 14세	23,417	12,452	10,966
15 - 19세	22,888	11,893	10,995
20 - 24세	35,230	16,991	18,240
25 - 29세	41,000	21,275	19,725
30 - 34세	38,230	20,001	18,229
35 - 39세	32,792	16,662	16,130
40 - 44세	30,742	15,213	15,528
45 - 49세	29,936	14,586	15,350
50 - 54세	22,676	11,089	11,587
55 - 59세	17,863	8,782	9,081
60 - 64세	13,656	6,816	6,840
65 - 69세	9,910	4,952	4,958
70 - 74세	6,021	2,557	3,464
75 - 79세	3,427	1,295	2,132
80 - 84세	1,979	662	1,318
85세 이상	1,088	293	796

연령 Age group	2005		
	계 Both sexes	남자 Male	여자 Female
합계	318,187	161,720	156,467
0 - 4세	14,212	7,249	6,963
5 - 9세	15,792	8,182	7,610
10 - 14세	18,387	9,893	8,494
15 - 19세	18,535	9,932	8,603
20 - 24세	30,443	15,910	14,534
25 - 29세	30,766	17,072	13,693
30 - 34세	28,550	15,282	13,268
35 - 39세	25,944	13,429	12,516
40 - 44세	25,072	12,762	12,310
45 - 49세	25,793	12,431	13,362
50 - 54세	21,346	10,268	11,078
55 - 59세	18,636	8,920	9,716
60 - 64세	15,963	7,743	8,221
65 - 69세	12,932	6,230	6,701
70 - 74세	8,188	3,771	4,417
75 - 79세	4,137	1,592	2,545
80 - 84세	2,290	743	1,547
85세 이상	1,200	309	890

중랑구

성북구

(단위:명)

(단위:명)

연령 Age group	2005		
	계 Both sexes	남자 Male	여자 Female
합계	432,671	215,715	216,956
0 - 4세	20,743	10,879	9,865
5 - 9세	24,686	12,901	11,785
10 - 14세	30,660	16,067	14,594
15 - 19세	29,495	15,337	14,158
20 - 24세	38,900	19,757	19,143
25 - 29세	37,589	19,335	18,254
30 - 34세	37,391	18,958	18,433
35 - 39세	36,718	18,075	18,643
40 - 44세	39,061	18,998	20,063
45 - 49세	38,750	18,922	19,828
50 - 54세	28,788	14,356	14,431
55 - 59세	22,253	10,826	11,427
60 - 64세	17,626	8,866	8,760
65 - 69세	13,104	6,288	6,816
70 - 74세	8,175	3,463	4,712
75 - 79세	4,663	1,616	3,048
80 - 84세	2,599	753	1,846
85세 이상	1,470	318	1,152

연령 Age group	2005		
	계 Both sexes	남자 Male	여자 Female
합계	424,485	212,488	211,997
0 - 4세	20,517	10,625	9,892
5 - 9세	22,494	11,716	10,778
10 - 14세	26,091	13,823	12,268
15 - 19세	25,438	13,092	12,347
20 - 24세	38,124	20,112	18,012
25 - 29세	37,934	20,264	17,669
30 - 34세	37,831	19,836	17,995
35 - 39세	35,845	18,011	17,834
40 - 44세	34,779	17,061	17,718
45 - 49세	34,673	16,766	17,907
50 - 54세	27,540	13,159	14,381
55 - 59세	24,419	11,552	12,867
60 - 64세	21,313	10,259	11,054
65 - 69세	16,982	8,171	8,811
70 - 74세	10,306	4,564	5,742
75 - 79세	5,568	2,052	3,516
80 - 84세	2,951	976	1,975
85세 이상	1,680	450	1,231

<부표 2> 2005년 총조사 시군구별 기대인구, 서울특별시

강북구

(단위:명)

연령 Age group	2005		
	계 Both sexes	남자 Male	여자 Female
합계	292,312	144,594	147,717
0 - 4세	12,408	6,485	5,923
5 - 9세	14,219	7,411	6,808
10 - 14세	17,843	9,401	8,441
15 - 19세	17,545	9,202	8,344
20 - 24세	25,893	13,238	12,656
25 - 29세	26,878	14,212	12,667
30 - 34세	26,024	13,700	12,324
35 - 39세	22,693	11,227	11,467
40 - 44세	23,295	11,138	12,157
45 - 49세	24,034	11,313	12,721
50 - 54세	20,208	9,380	10,828
55 - 59세	18,563	8,282	10,281
60 - 64세	16,349	7,860	8,488
65 - 69세	12,329	6,087	6,242
70 - 74세	7,035	3,268	3,766
75 - 79세	3,702	1,406	2,296
80 - 84세	2,058	695	1,363
85세 이상	1,236	290	945

도봉구

(단위:명)

연령 Age group	2005		
	계 Both sexes	남자 Male	여자 Female
합계	342,457	171,316	171,141
0 - 4세	16,683	8,591	8,093
5 - 9세	20,155	10,634	9,521
10 - 14세	23,705	12,739	10,966
15 - 19세	23,745	12,667	11,078
20 - 24세	30,491	15,899	14,592
25 - 29세	28,709	14,437	14,272
30 - 34세	29,627	15,111	14,517
35 - 39세	28,361	14,060	14,301
40 - 44세	29,099	13,817	15,282
45 - 49세	31,730	15,029	16,701
50 - 54세	23,828	12,001	11,827
55 - 59세	18,167	9,127	9,040
60 - 64세	13,761	6,892	6,869
65 - 69세	10,587	5,055	5,531
70 - 74세	6,852	2,977	3,876
75 - 79세	3,749	1,394	2,356
80 - 84세	2,025	616	1,409
85세 이상	1,183	273	910

노원구

(단위:명)

연령 Age group	2005		
	계 Both sexes	남자 Male	여자 Female
합계	634,791	316,327	318,464
0 - 4세	36,619	19,274	17,345
5 - 9세	42,127	22,259	19,867
10 - 14세	44,509	23,695	20,814
15 - 19세	41,842	21,787	20,055
20 - 24세	52,232	27,118	25,114
25 - 29세	54,251	26,772	27,479
30 - 34세	62,160	31,316	30,844
35 - 39세	56,789	28,800	27,988
40 - 44세	54,400	26,750	27,650
45 - 49세	55,626	26,403	29,223
50 - 54세	40,997	20,579	20,418
55 - 59세	29,120	14,537	14,583
60 - 64세	21,335	10,072	11,263
65 - 69세	17,147	7,610	9,537
70 - 74세	12,124	4,894	7,230
75 - 79세	7,237	2,521	4,716
80 - 84세	4,073	1,334	2,740
85세 이상	2,203	606	1,597

은평구

(단위:명)

연령 Age group	2005		
	계 Both sexes	남자 Male	여자 Female
합계	397,168	198,728	198,440
0 - 4세	19,708	10,281	9,428
5 - 9세	21,831	11,456	10,375
10 - 14세	25,916	13,713	12,202
15 - 19세	23,133	11,986	11,147
20 - 24세	32,797	16,978	15,819
25 - 29세	35,278	18,460	16,818
30 - 34세	35,838	19,044	16,794
35 - 39세	32,147	15,934	16,213
40 - 44세	32,437	15,973	16,464
45 - 49세	33,574	16,107	17,467
50 - 54세	26,733	12,745	13,988
55 - 59세	23,403	11,105	12,298
60 - 64세	19,709	9,685	10,025
65 - 69세	15,676	7,648	8,027
70 - 74세	9,443	4,426	5,017
75 - 79세	5,016	1,915	3,100
80 - 84세	2,807	839	1,968
85세 이상	1,722	432	1,290

<부표 2> 2005년 총조사 시군구별 기대인구, 서울특별시

서대문구

(단위:명)

연령 Age group	2005		
	계 Both sexes	남자 Male	여자 Female
합계	335,038	164,362	170,675
0 - 4세	17,521	8,827	8,694
5 - 9세	18,505	9,631	8,873
10 - 14세	20,523	10,942	9,581
15 - 19세	20,214	10,418	9,795
20 - 24세	30,426	14,970	15,457
25 - 29세	31,774	15,799	15,975
30 - 34세	32,182	16,419	15,763
35 - 39세	29,037	14,416	14,620
40 - 44세	26,612	13,262	13,349
45 - 49세	25,938	12,405	13,533
50 - 54세	19,766	9,392	10,374
55 - 59세	17,252	7,890	9,362
60 - 64세	15,675	7,278	8,397
65 - 69세	13,367	6,243	7,124
70 - 74세	8,301	3,713	4,588
75 - 79세	4,414	1,681	2,733
80 - 84세	2,336	785	1,551
85세 이상	1,194	292	903

마포구

(단위:명)

연령 Age group	2005		
	계 Both sexes	남자 Male	여자 Female
합계	339,612	166,809	172,803
0 - 4세	18,303	9,281	9,022
5 - 9세	18,486	9,479	9,006
10 - 14세	19,483	10,062	9,421
15 - 19세	18,105	9,373	8,732
20 - 24세	28,782	14,080	14,702
25 - 29세	35,491	17,741	17,750
30 - 34세	37,411	19,234	18,177
35 - 39세	30,599	15,642	14,958
40 - 44세	26,512	13,274	13,237
45 - 49세	24,970	11,937	13,033
50 - 54세	19,736	9,083	10,653
55 - 59세	17,915	8,151	9,764
60 - 64세	15,477	7,286	8,190
65 - 69세	12,488	5,864	6,624
70 - 74세	8,023	3,610	4,413
75 - 79세	4,279	1,657	2,622
80 - 84세	2,305	758	1,546
85세 이상	1,249	297	952

양천구

(단위:명)

연령 Age group	2005		
	계 Both sexes	남자 Male	여자 Female
합계	448,805	226,711	222,093
0 - 4세	21,266	11,457	9,808
5 - 9세	27,371	14,633	12,739
10 - 14세	34,781	18,781	16,000
15 - 19세	31,293	16,659	14,633
20 - 24세	39,925	20,870	19,055
25 - 29세	39,605	20,423	19,182
30 - 34세	37,107	18,559	18,548
35 - 39세	38,010	18,207	19,803
40 - 44세	41,370	20,322	21,048
45 - 49세	41,281	19,933	21,348
50 - 54세	31,987	16,044	15,944
55 - 59세	23,205	12,329	10,876
60 - 64세	14,954	7,797	7,157
65 - 69세	10,728	5,025	5,703
70 - 74세	7,245	2,951	4,294
75 - 79세	4,619	1,553	3,066
80 - 84세	2,659	797	1,862
85세 이상	1,400	371	1,029

강서구

(단위:명)

연령 Age group	2005		
	계 Both sexes	남자 Male	여자 Female
합계	495,687	246,296	249,392
0 - 4세	23,147	12,068	11,079
5 - 9세	27,036	14,188	12,849
10 - 14세	32,222	17,332	14,890
15 - 19세	33,506	17,616	15,890
20 - 24세	44,286	22,402	21,883
25 - 29세	49,884	24,547	25,337
30 - 34세	48,793	25,367	23,426
35 - 39세	40,379	20,316	20,063
40 - 44세	42,155	20,104	22,052
45 - 49세	45,251	21,558	23,693
50 - 54세	34,047	16,618	17,429
55 - 59세	25,484	12,731	12,753
60 - 64세	17,376	8,918	8,458
65 - 69세	12,764	5,916	6,848
70 - 74세	8,699	3,432	5,267
75 - 79세	5,643	1,752	3,891
80 - 84세	3,261	965	2,296
85세 이상	1,753	466	1,287

<부표 2> 2005년 총조사 시군구별 기대인구, 서울특별시

구로구

(단위:명)

연령 Age group	2005		
	계 Both sexes	남자 Male	여자 Female
합계	410,778	209,641	201,137
0 - 4세	22,362	11,674	10,689
5 - 9세	23,537	12,225	11,312
10 - 14세	25,312	13,396	11,916
15 - 19세	23,623	12,598	11,025
20 - 24세	35,632	18,698	16,934
25 - 29세	40,278	21,304	18,975
30 - 34세	40,615	21,240	19,375
35 - 39세	36,173	18,844	17,329
40 - 44세	33,713	17,221	16,493
45 - 49세	34,474	16,670	17,804
50 - 54세	28,581	14,020	14,562
55 - 59세	22,875	11,420	11,455
60 - 64세	16,846	8,695	8,151
65 - 69세	12,007	5,972	6,035
70 - 74세	7,222	3,288	3,934
75 - 79세	4,019	1,428	2,591
80 - 84세	2,305	682	1,622
85세 이상	1,203	267	935

금천구

(단위:명)

연령 Age group	2005		
	계 Both sexes	남자 Male	여자 Female
합계	244,214	124,700	119,514
0 - 4세	12,256	6,313	5,943
5 - 9세	13,828	7,191	6,638
10 - 14세	16,661	8,878	7,783
15 - 19세	15,306	8,042	7,264
20 - 24세	21,132	11,292	9,840
25 - 29세	21,888	12,193	9,695
30 - 34세	21,813	11,193	10,620
35 - 39세	21,920	11,114	10,806
40 - 44세	22,338	11,501	10,836
45 - 49세	21,543	10,798	10,745
50 - 54세	16,172	7,823	8,349
55 - 59세	13,232	6,518	6,714
60 - 64세	10,126	5,074	5,052
65 - 69세	7,049	3,454	3,595
70 - 74세	4,339	1,933	2,406
75 - 79세	2,525	855	1,670
80 - 84세	1,419	394	1,025
85세 이상	668	135	532

영등포구

(단위:명)

연령 Age group	2005		
	계 Both sexes	남자 Male	여자 Female
합계	357,278	181,803	175,475
0 - 4세	19,660	10,419	9,241
5 - 9세	20,373	10,807	9,566
10 - 14세	22,321	11,843	10,478
15 - 19세	20,780	10,987	9,792
20 - 24세	30,057	15,645	14,412
25 - 29세	33,655	18,092	15,563
30 - 34세	35,148	18,331	16,817
35 - 39세	31,914	16,362	15,553
40 - 44세	29,653	15,067	14,586
45 - 49세	29,647	14,380	15,267
50 - 54세	23,017	11,301	11,716
55 - 59세	19,317	9,548	9,770
60 - 64세	15,248	7,434	7,814
65 - 69세	11,672	5,714	5,958
70 - 74세	7,396	3,350	4,046
75 - 79세	4,019	1,530	2,489
80 - 84세	2,195	707	1,487
85세 이상	1,206	286	920

동작구

(단위:명)

연령 Age group	2005		
	계 Both sexes	남자 Male	여자 Female
합계	371,650	188,371	183,279
0 - 4세	18,218	9,488	8,730
5 - 9세	18,691	9,892	8,799
10 - 14세	21,636	11,642	9,994
15 - 19세	21,962	11,764	10,199
20 - 24세	34,905	18,350	16,555
25 - 29세	40,790	22,231	18,559
30 - 34세	37,579	20,458	17,121
35 - 39세	29,777	15,026	14,752
40 - 44세	27,685	13,625	14,059
45 - 49세	28,710	13,411	15,299
50 - 54세	23,489	11,039	12,450
55 - 59세	21,316	10,011	11,304
60 - 64세	17,165	8,403	8,762
65 - 69세	13,363	6,502	6,861
70 - 74세	8,243	3,782	4,461
75 - 79세	4,286	1,627	2,659
80 - 84세	2,420	749	1,671
85세 이상	1,417	373	1,044

<부표 2> 2005년 총조사 시군구별 기대인구, 서울특별시

관악구

(단위:명)

연령 Age group	2005		
	계 Both sexes	남자 Male	여자 Female
합계	451,854	232,118	219,736
0 - 4세	21,953	11,347	10,606
5 - 9세	21,976	11,393	10,584
10 - 14세	24,528	12,944	11,584
15 - 19세	24,600	13,174	11,426
20 - 24세	43,487	22,737	20,750
25 - 29세	56,478	31,578	24,900
30 - 34세	50,127	28,394	21,733
35 - 39세	37,052	19,448	17,604
40 - 44세	32,594	16,291	16,303
45 - 49세	32,815	15,451	17,364
50 - 54세	28,561	13,328	15,233
55 - 59세	25,686	12,035	13,651
60 - 64세	20,668	10,193	10,475
65 - 69세	14,660	7,488	7,172
70 - 74세	8,214	3,783	4,431
75 - 79세	4,489	1,562	2,926
80 - 84세	2,440	669	1,771
85세 이상	1,526	302	1,224

서초구

(단위:명)

연령 Age group	2005		
	계 Both sexes	남자 Male	여자 Female
합계	345,462	171,528	173,935
0 - 4세	15,240	8,115	7,125
5 - 9세	17,088	8,972	8,116
10 - 14세	20,469	10,780	9,689
15 - 19세	20,773	10,833	9,940
20 - 24세	31,002	15,429	15,573
25 - 29세	39,444	19,742	19,702
30 - 34세	37,074	18,948	18,126
35 - 39세	29,353	14,581	14,772
40 - 44세	25,988	12,551	13,437
45 - 49세	27,435	12,552	14,882
50 - 54세	24,208	11,119	13,090
55 - 59세	20,917	10,198	10,719
60 - 64세	14,721	7,939	6,781
65 - 69세	9,173	4,976	4,196
70 - 74세	5,520	2,500	3,020
75 - 79세	3,494	1,258	2,236
80 - 84세	2,235	709	1,526
85세 이상	1,329	325	1,005

강남구

(단위:명)

연령 Age group	2005		
	계 Both sexes	남자 Male	여자 Female
합계	503,491	246,895	256,595
0 - 4세	20,947	10,939	10,008
5 - 9세	23,680	12,532	11,148
10 - 14세	28,467	15,737	12,731
15 - 19세	30,844	16,517	14,327
20 - 24세	44,868	22,328	22,540
25 - 29세	59,590	27,989	31,601
30 - 34세	58,687	29,330	29,356
35 - 39세	42,598	21,043	21,555
40 - 44세	37,535	17,591	19,944
45 - 49세	41,968	19,213	22,756
50 - 54세	35,617	16,555	19,062
55 - 59세	29,388	14,207	15,181
60 - 64세	19,729	10,389	9,340
65 - 69세	12,124	6,302	5,822
70 - 74세	7,301	3,187	4,114
75 - 79세	4,857	1,590	3,266
80 - 84세	3,245	923	2,322
85세 이상	2,045	524	1,521

송파구

(단위:명)

연령 Age group	2005		
	계 Both sexes	남자 Male	여자 Female
합계	618,180	307,292	310,888
0 - 4세	30,636	15,855	14,781
5 - 9세	35,738	18,624	17,114
10 - 14세	42,084	22,475	19,609
15 - 19세	40,860	21,333	19,528
20 - 24세	57,328	29,134	28,194
25 - 29세	64,436	31,989	32,446
30 - 34세	60,532	30,391	30,140
35 - 39세	51,960	25,643	26,317
40 - 44세	51,398	24,617	26,781
45 - 49세	53,800	25,288	28,512
50 - 54세	42,557	20,617	21,940
55 - 59세	31,480	16,341	15,139
60 - 64세	20,688	10,814	9,874
65 - 69세	14,107	6,886	7,221
70 - 74세	9,291	3,864	5,427
75 - 79세	5,803	1,927	3,877
80 - 84세	3,429	1,022	2,407
85세 이상	2,052	471	1,580

<부표 2> 2005년 총조사 시군구별 기대인구, 서울특별시

강동구

(단위:명)

연령 Age group	2005		
	계 Both sexes	남자 Male	여자 Female
합계	451,431	228,084	223,346
0 - 4세	20,802	10,803	9,999
5 - 9세	25,692	13,497	12,195
10 - 14세	31,161	16,980	14,181
15 - 19세	31,587	17,179	14,408
20 - 24세	42,323	22,493	19,830
25 - 29세	43,587	22,703	20,885
30 - 34세	40,743	21,093	19,651
35 - 39세	36,476	17,898	18,578
40 - 44세	39,390	18,719	20,671
45 - 49세	42,279	20,132	22,146
50 - 54세	33,000	16,065	16,935
55 - 59세	23,937	12,590	11,347
60 - 64세	15,075	7,970	7,105
65 - 69세	9,901	4,807	5,093
70 - 74세	6,635	2,582	4,053
75 - 79세	4,629	1,415	3,214
80 - 84세	2,731	776	1,955
85세이상	1,484	383	1,101

<부표 2> 2005년 총조사 시군구별 기대인구, 부산광역시

중구

(단위:명)

연령 Age group	2005		
	계 Both sexes	남자 Male	여자 Female
합계	51,836	25,517	26,320
0 - 4세	2,084	1,003	1,082
5 - 9세	2,408	1,211	1,197
10 - 14세	2,616	1,425	1,192
15 - 19세	2,595	1,368	1,227
20 - 24세	4,312	2,294	2,018
25 - 29세	4,296	2,328	1,968
30 - 34세	4,301	2,244	2,057
35 - 39세	3,981	2,073	1,908
40 - 44세	3,868	1,927	1,941
45 - 49세	4,529	2,114	2,415
50 - 54세	4,023	1,917	2,106
55 - 59세	3,550	1,645	1,905
60 - 64세	3,100	1,454	1,645
65 - 69세	2,622	1,181	1,441
70 - 74세	1,741	731	1,010
75 - 79세	1,044	355	689
80 - 84세	556	174	383
85세이상	210	74	136

서구

(단위:명)

연령 Age group	2005		
	계 Both sexes	남자 Male	여자 Female
합계	123,307	60,297	63,011
0 - 4세	4,853	2,512	2,341
5 - 9세	5,472	2,871	2,600
10 - 14세	6,940	3,750	3,190
15 - 19세	7,536	4,012	3,524
20 - 24세	11,205	5,849	5,356
25 - 29세	10,110	5,362	4,748
30 - 34세	8,514	4,478	4,036
35 - 39세	8,338	4,333	4,005
40 - 44세	8,999	4,337	4,662
45 - 49세	10,751	4,984	5,767
50 - 54세	9,785	4,693	5,093
55 - 59세	8,507	3,973	4,533
60 - 64세	7,241	3,265	3,976
65 - 69세	6,263	2,802	3,462
70 - 74세	4,212	1,689	2,522
75 - 79세	2,547	833	1,714
80 - 84세	1,409	409	1,000
85세이상	624	144	480

동구

(단위:명)

연령 Age group	2005		
	계 Both sexes	남자 Male	여자 Female
합계	95,652	46,981	48,671
0 - 4세	3,207	1,667	1,539
5 - 9세	3,924	2,063	1,861
10 - 14세	5,008	2,644	2,365
15 - 19세	5,239	2,746	2,493
20 - 24세	8,531	4,629	3,902
25 - 29세	8,122	4,353	3,769
30 - 34세	7,059	3,851	3,208
35 - 39세	6,116	3,209	2,907
40 - 44세	6,581	3,271	3,310
45 - 49세	8,341	3,869	4,471
50 - 54세	7,707	3,549	4,157
55 - 59세	7,138	3,285	3,854
60 - 64세	6,167	2,829	3,338
65 - 69세	5,338	2,385	2,953
70 - 74세	3,684	1,487	2,197
75 - 79세	2,051	722	1,329
80 - 84세	1,001	324	677
85세이상	439	99	340

영도구

(단위:명)

연령 Age group	2005		
	계 Both sexes	남자 Male	여자 Female
합계	150,804	75,333	75,471
0 - 4세	5,436	2,860	2,576
5 - 9세	6,964	3,656	3,308
10 - 14세	8,709	4,586	4,123
15 - 19세	9,860	5,478	4,382
20 - 24세	14,682	8,315	6,367
25 - 29세	12,260	6,649	5,611
30 - 34세	11,062	5,842	5,220
35 - 39세	10,272	5,294	4,977
40 - 44세	11,259	5,410	5,849
45 - 49세	13,674	6,480	7,194
50 - 54세	11,659	5,534	6,125
55 - 59세	10,437	4,937	5,500
60 - 64세	8,610	3,982	4,628
65 - 69세	6,914	3,162	3,752
70 - 74세	4,466	1,801	2,665
75 - 79세	2,568	815	1,753
80 - 84세	1,412	406	1,006
85세이상	559	126	433

<부표 2> 2005년 총조사 시군구별 기대인구, 부산광역시

부산진구

(단위:명)

연령 Age group	2005		
	계 Both sexes	남자 Male	여자 Female
합계	375,655	187,219	188,436
0 - 4세	16,009	8,439	7,570
5 - 9세	20,072	10,753	9,318
10 - 14세	24,030	13,188	10,842
15 - 19세	24,470	13,024	11,446
20 - 24세	34,471	18,462	16,009
25 - 29세	30,075	15,901	14,174
30 - 34세	28,940	14,612	14,327
35 - 39세	28,965	14,426	14,539
40 - 44세	30,511	14,787	15,724
45 - 49세	33,763	15,791	17,972
50 - 54세	28,303	13,754	14,550
55 - 59세	23,199	11,256	11,942
60 - 64세	18,508	8,848	9,661
65 - 69세	15,270	7,003	8,267
70 - 74세	9,905	4,153	5,751
75 - 79세	5,335	1,828	3,507
80 - 84세	2,590	739	1,851
85세 이상	1,240	256	984

동래구

(단위:명)

연령 Age group	2005		
	계 Both sexes	남자 Male	여자 Female
합계	263,667	131,335	132,331
0 - 4세	10,476	5,563	4,913
5 - 9세	13,708	7,434	6,274
10 - 14세	18,161	10,146	8,016
15 - 19세	18,339	9,894	8,446
20 - 24세	23,970	12,771	11,198
25 - 29세	21,082	10,969	10,113
30 - 34세	19,245	9,768	9,477
35 - 39세	19,238	9,019	10,218
40 - 44세	22,287	10,348	11,940
45 - 49세	25,611	11,922	13,689
50 - 54세	21,545	10,308	11,236
55 - 59세	16,900	8,390	8,510
60 - 64세	12,152	6,226	5,925
65 - 69세	8,924	4,383	4,541
70 - 74세	5,817	2,354	3,463
75 - 79세	3,597	1,182	2,415
80 - 84세	1,794	473	1,322
85세 이상	819	185	634

남구

(단위:명)

연령 Age group	2005		
	계 Both sexes	남자 Male	여자 Female
합계	265,010	132,641	132,369
0 - 4세	11,920	6,427	5,493
5 - 9세	13,891	7,482	6,409
10 - 14세	15,637	8,486	7,151
15 - 19세	16,352	8,664	7,688
20 - 24세	25,019	13,646	11,373
25 - 29세	22,533	11,940	10,593
30 - 34세	21,419	11,172	10,248
35 - 39세	19,525	9,809	9,716
40 - 44세	20,103	9,685	10,418
45 - 49세	23,655	10,850	12,806
50 - 54세	20,844	9,903	10,940
55 - 59세	17,525	8,426	9,099
60 - 64세	13,656	6,760	6,896
65 - 69세	10,329	4,922	5,406
70 - 74세	6,301	2,605	3,696
75 - 79세	3,573	1,169	2,404
80 - 84세	1,855	504	1,351
85세 이상	872	191	681

북구

(단위:명)

연령 Age group	2005		
	계 Both sexes	남자 Male	여자 Female
합계	313,310	157,555	155,755
0 - 4세	16,223	8,634	7,589
5 - 9세	20,763	11,098	9,665
10 - 14세	24,942	13,476	11,466
15 - 19세	22,643	11,822	10,821
20 - 24세	26,148	13,868	12,280
25 - 29세	24,251	12,279	11,971
30 - 34세	25,716	12,757	12,959
35 - 39세	27,390	13,002	14,388
40 - 44세	30,536	14,925	15,611
45 - 49세	29,353	14,950	14,404
50 - 54세	21,051	10,734	10,317
55 - 59세	15,227	7,781	7,445
60 - 64세	10,318	5,162	5,157
65 - 69세	7,863	3,483	4,380
70 - 74세	5,560	2,120	3,439
75 - 79세	3,065	903	2,162
80 - 84세	1,495	387	1,108
85세 이상	767	175	593

<부표 2> 2005년 총조사 시군구별 기대인구, 부산광역시

해운대구

사하구(출장소)

(단위:명)

(단위:명)

연령 Age group	2005		
	계 Both sexes	남자 Male	여자 Female
합계	512,273	252,899	259,374
0 - 4세	28,532	15,357	13,175
5 - 9세	35,759	19,102	16,658
10 - 14세	43,396	23,531	19,866
15 - 19세	35,540	18,844	16,697
20 - 24세	35,453	18,581	16,872
25 - 29세	33,898	16,633	17,266
30 - 34세	40,824	19,057	21,767
35 - 39세	47,662	21,703	25,959
40 - 44세	50,082	24,160	25,922
45 - 49세	46,762	23,025	23,737
50 - 54세	34,014	17,013	17,001
55 - 59세	24,922	12,204	12,718
60 - 64세	19,398	9,098	10,300
65 - 69세	15,401	7,052	8,348
70 - 74세	10,656	4,411	6,245
75 - 79세	5,792	1,969	3,823
80 - 84세	2,781	871	1,910
85세 이상	1,400	289	1,112

연령 Age group	2005		
	계 Both sexes	남자 Male	여자 Female
합계	361,834	179,734	182,100
0 - 4세	17,590	9,174	8,417
5 - 9세	21,578	11,342	10,236
10 - 14세	25,264	13,587	11,677
15 - 19세	25,891	13,332	12,559
20 - 24세	33,654	17,343	16,311
25 - 29세	28,946	14,717	14,229
30 - 34세	28,945	14,541	14,404
35 - 39세	28,763	14,035	14,728
40 - 44세	31,333	14,969	16,364
45 - 49세	34,391	16,497	17,894
50 - 54세	26,882	13,540	13,342
55 - 59세	19,753	10,031	9,722
60 - 64세	13,845	6,943	6,901
65 - 69세	10,492	4,816	5,676
70 - 74세	7,023	2,775	4,247
75 - 79세	4,237	1,282	2,956
80 - 84세	2,234	608	1,627
85세 이상	1,013	203	811

금정구

강서구

(단위:명)

(단위:명)

연령 Age group	2005		
	계 Both sexes	남자 Male	여자 Female
합계	257,572	128,295	129,277
0 - 4세	9,668	5,060	4,608
5 - 9세	12,613	6,776	5,836
10 - 14세	16,882	9,351	7,530
15 - 19세	18,175	9,590	8,584
20 - 24세	24,858	13,300	11,558
25 - 29세	21,929	11,731	10,198
30 - 34세	19,207	9,872	9,335
35 - 39세	18,450	8,815	9,635
40 - 44세	21,241	9,928	11,313
45 - 49세	24,501	11,172	13,329
50 - 54세	20,825	9,961	10,864
55 - 59세	16,483	8,309	8,174
60 - 64세	11,568	5,895	5,673
65 - 69세	8,802	4,141	4,661
70 - 74세	6,075	2,542	3,533
75 - 79세	3,457	1,165	2,292
80 - 84세	1,884	497	1,387
85세 이상	956	190	765

연령 Age group	2005		
	계 Both sexes	남자 Male	여자 Female
합계	42,663	21,729	20,934
0 - 4세	1,187	628	558
5 - 9세	1,785	947	838
10 - 14세	2,560	1,367	1,192
15 - 19세	2,740	1,450	1,290
20 - 24세	3,771	2,170	1,601
25 - 29세	3,133	1,968	1,165
30 - 34세	2,534	1,475	1,059
35 - 39세	2,547	1,362	1,185
40 - 44세	3,311	1,671	1,640
45 - 49세	3,957	1,984	1,974
50 - 54세	3,416	1,760	1,657
55 - 59세	2,928	1,468	1,459
60 - 64세	2,546	1,169	1,377
65 - 69세	2,262	962	1,300
70 - 74세	1,817	689	1,128
75 - 79세	1,177	360	818
80 - 84세	695	220	476
85세 이상	297	79	218

<부표 2> 2005년 총조사 시군구별 기대인구, 부산광역시

연제구

(단위:명)

연령 Age group	2005		
	계 Both sexes	남자 Male	여자 Female
합계	185,692	92,104	93,588
0 - 4세	6,974	3,698	3,276
5 - 9세	9,062	4,858	4,204
10 - 14세	11,456	6,318	5,138
15 - 19세	11,980	6,346	5,634
20 - 24세	17,455	8,974	8,481
25 - 29세	15,820	8,260	7,560
30 - 34세	13,646	7,067	6,579
35 - 39세	13,075	6,464	6,612
40 - 44세	14,521	6,818	7,703
45 - 49세	17,878	8,128	9,750
50 - 54세	15,726	7,448	8,277
55 - 59세	12,609	6,224	6,386
60 - 64세	9,247	4,689	4,558
65 - 69세	7,019	3,321	3,697
70 - 74세	4,666	1,991	2,675
75 - 79세	2,644	982	1,662
80 - 84세	1,304	386	918
85세이상	610	132	478

수영구

(단위:명)

연령 Age group	2005		
	계 Both sexes	남자 Male	여자 Female
합계	154,865	75,510	79,356
0 - 4세	5,970	2,978	2,992
5 - 9세	7,397	3,770	3,627
10 - 14세	8,952	4,845	4,107
15 - 19세	9,075	4,823	4,252
20 - 24세	13,624	7,219	6,405
25 - 29세	13,591	7,024	6,567
30 - 34세	12,206	6,264	5,942
35 - 39세	10,609	5,113	5,496
40 - 44세	11,248	5,137	6,112
45 - 49세	13,913	6,078	7,835
50 - 54세	13,117	6,027	7,091
55 - 59세	11,453	5,391	6,063
60 - 64세	8,418	4,208	4,210
65 - 69세	6,421	3,196	3,225
70 - 74세	4,209	1,844	2,365
75 - 79세	2,605	995	1,611
80 - 84세	1,394	444	950
85세이상	661	153	508

사상구

(단위:명)

연령 Age group	2005		
	계 Both sexes	남자 Male	여자 Female
합계	285,611	143,867	141,744
0 - 4세	14,711	7,583	7,128
5 - 9세	18,445	9,701	8,745
10 - 14세	20,700	11,259	9,442
15 - 19세	19,818	10,545	9,273
20 - 24세	25,633	13,481	12,152
25 - 29세	23,607	12,343	11,264
30 - 34세	23,813	11,702	12,111
35 - 39세	24,803	12,382	12,421
40 - 44세	26,285	13,104	13,182
45 - 49세	26,596	13,188	13,408
50 - 54세	19,498	9,783	9,715
55 - 59세	14,404	7,304	7,100
60 - 64세	9,809	4,910	4,899
65 - 69세	7,291	3,211	4,081
70 - 74세	5,111	2,042	3,069
75 - 79세	3,011	912	2,099
80 - 84세	1,383	303	1,080
85세이상	692	116	577

기장군

(단위:명)

연령 Age group	2005		
	계 Both sexes	남자 Male	여자 Female
합계	66,244	32,618	33,626
0 - 4세	3,264	1,706	1,558
5 - 9세	4,010	2,161	1,848
10 - 14세	4,369	2,325	2,044
15 - 19세	4,028	2,140	1,887
20 - 24세	4,863	2,646	2,217
25 - 29세	4,660	2,508	2,152
30 - 34세	4,930	2,571	2,359
35 - 39세	5,021	2,462	2,559
40 - 44세	5,545	2,776	2,769
45 - 49세	5,546	2,741	2,804
50 - 54세	4,581	2,280	2,302
55 - 59세	3,879	1,852	2,027
60 - 64세	3,207	1,462	1,745
65 - 69세	3,093	1,313	1,779
70 - 74세	2,391	900	1,491
75 - 79세	1,529	469	1,060
80 - 84세	873	224	649
85세이상	456	80	376

<부표 2> 2005년 총조사 시군구별 기대인구, 대구광역시

중구

(단위:명)

연령 Age group	2005		
	계 Both sexes	남자 Male	여자 Female
합계	65,196	31,535	33,661
0 - 4세	2,048	1,026	1,022
5 - 9세	2,605	1,374	1,231
10 - 14세	3,297	1,877	1,419
15 - 19세	3,677	2,046	1,630
20 - 24세	6,086	3,133	2,954
25 - 29세	5,298	2,795	2,504
30 - 34세	4,592	2,365	2,227
35 - 39세	4,200	2,109	2,090
40 - 44세	4,463	2,178	2,285
45 - 49세	5,259	2,429	2,830
50 - 54세	5,006	2,256	2,750
55 - 59세	4,966	2,268	2,698
60 - 64세	4,304	1,955	2,349
65 - 69세	3,776	1,673	2,103
70 - 74세	2,674	1,098	1,576
75 - 79세	1,634	553	1,082
80 - 84세	859	260	599
85세 이상	452	140	312

동구

(단위:명)

연령 Age group	2005		
	계 Both sexes	남자 Male	여자 Female
합계	312,555	156,267	156,288
0 - 4세	15,545	8,216	7,329
5 - 9세	17,440	9,339	8,101
10 - 14세	19,729	10,769	8,960
15 - 19세	19,168	10,693	8,475
20 - 24세	27,400	14,457	12,943
25 - 29세	25,946	13,722	12,223
30 - 34세	25,438	13,099	12,339
35 - 39세	24,422	12,341	12,081
40 - 44세	25,026	12,209	12,817
45 - 49세	26,323	12,581	13,742
50 - 54세	21,935	10,487	11,448
55 - 59세	18,772	8,815	9,957
60 - 64세	15,340	7,179	8,161
65 - 69세	12,937	6,013	6,925
70 - 74세	8,832	3,763	5,070
75 - 79세	4,661	1,645	3,016
80 - 84세	2,435	650	1,785
85세 이상	1,204	289	915

서구

(단위:명)

연령 Age group	2005		
	계 Both sexes	남자 Male	여자 Female
합계	227,381	114,725	112,656
0 - 4세	9,510	4,968	4,542
5 - 9세	11,312	6,077	5,236
10 - 14세	14,330	8,125	6,205
15 - 19세	15,203	8,581	6,621
20 - 24세	22,313	11,731	10,583
25 - 29세	20,681	11,247	9,434
30 - 34세	17,708	9,449	8,259
35 - 39세	17,100	8,705	8,395
40 - 44세	18,940	9,269	9,671
45 - 49세	19,594	9,169	10,426
50 - 54세	16,820	7,835	8,985
55 - 59세	13,850	6,839	7,011
60 - 64세	10,915	5,168	5,746
65 - 69세	8,549	3,924	4,625
70 - 74세	5,359	2,211	3,148
75 - 79세	2,884	869	2,015
80 - 84세	1,555	380	1,175
85세 이상	758	178	580

남구

(단위:명)

연령 Age group	2005		
	계 Both sexes	남자 Male	여자 Female
합계	157,853	76,440	81,413
0 - 4세	6,134	3,195	2,939
5 - 9세	7,123	3,733	3,390
10 - 14세	8,825	4,797	4,028
15 - 19세	9,662	5,319	4,343
20 - 24세	15,732	7,752	7,980
25 - 29세	14,033	7,254	6,778
30 - 34세	12,002	6,180	5,822
35 - 39세	10,740	5,314	5,426
40 - 44세	11,063	5,106	5,957
45 - 49세	13,035	5,867	7,168
50 - 54세	11,932	5,504	6,429
55 - 59세	10,345	4,701	5,644
60 - 64세	8,769	4,025	4,743
65 - 69세	7,789	3,553	4,236
70 - 74세	5,464	2,365	3,099
75 - 79세	2,960	1,083	1,877
80 - 84세	1,449	479	970
85세 이상	797	215	582

<부표 2> 2005년 총조사 시군구별 기대인구, 대구광역시

북구

(단위:명)

연령 Age group	2005		
	계 Both sexes	남자 Male	여자 Female
합계	424,831	214,266	210,565
0 - 4세	28,321	14,942	13,379
5 - 9세	32,016	17,184	14,832
10 - 14세	34,113	18,719	15,394
15 - 19세	30,825	16,739	14,085
20 - 24세	33,756	17,479	16,277
25 - 29세	30,771	15,253	15,518
30 - 34세	37,389	17,840	19,549
35 - 39세	40,109	19,889	20,220
40 - 44세	39,338	19,926	19,411
45 - 49세	34,885	18,084	16,801
50 - 54세	23,501	12,034	11,467
55 - 59세	18,018	8,773	9,245
60 - 64세	14,312	6,667	7,645
65 - 69세	12,066	5,439	6,627
70 - 74세	7,799	3,131	4,668
75 - 79세	4,160	1,321	2,839
80 - 84세	2,359	616	1,743
85세 이상	1,095	230	864

수성구

(단위:명)

연령 Age group	2005		
	계 Both sexes	남자 Male	여자 Female
합계	448,213	223,045	225,168
0 - 4세	19,940	10,583	9,357
5 - 9세	26,247	14,269	11,978
10 - 14세	36,175	20,519	15,655
15 - 19세	34,230	19,515	14,715
20 - 24세	38,696	20,220	18,476
25 - 29세	34,296	17,193	17,103
30 - 34세	33,501	15,967	17,534
35 - 39세	35,623	16,213	19,410
40 - 44세	40,542	18,871	21,671
45 - 49세	41,677	20,137	21,540
50 - 54세	31,297	15,463	15,835
55 - 59세	23,329	11,597	11,732
60 - 64세	16,839	8,174	8,665
65 - 69세	14,256	6,407	7,849
70 - 74세	10,558	4,361	6,197
75 - 79세	5,967	2,089	3,878
80 - 84세	3,317	1,071	2,246
85세 이상	1,722	396	1,326

달서구

(단위:명)

연령 Age group	2005		
	계 Both sexes	남자 Male	여자 Female
합계	705,125	355,291	349,834
0 - 4세	46,373	24,547	21,827
5 - 9세	54,560	29,272	25,288
10 - 14세	58,318	32,046	26,272
15 - 19세	50,891	28,144	22,747
20 - 24세	56,726	29,332	27,394
25 - 29세	55,495	27,024	28,471
30 - 34세	65,169	31,008	34,161
35 - 39세	68,304	33,765	34,540
40 - 44세	66,601	33,310	33,291
45 - 49세	59,012	29,663	29,349
50 - 54세	40,023	20,250	19,773
55 - 59세	27,590	13,991	13,599
60 - 64세	18,801	9,027	9,774
65 - 69세	15,411	6,558	8,853
70 - 74세	10,780	4,117	6,663
75 - 79세	6,321	2,047	4,274
80 - 84세	3,173	869	2,304
85세 이상	1,578	323	1,255

달성군

(단위:명)

연령 Age group	2005		
	계 Both sexes	남자 Male	여자 Female
합계	183,942	92,786	91,156
0 - 4세	15,085	7,618	7,466
5 - 9세	16,158	8,511	7,647
10 - 14세	15,052	8,373	6,679
15 - 19세	11,810	6,652	5,159
20 - 24세	10,674	5,593	5,081
25 - 29세	12,702	6,215	6,487
30 - 34세	18,028	8,537	9,491
35 - 39세	19,270	9,664	9,606
40 - 44세	17,731	9,260	8,471
45 - 49세	13,638	7,348	6,290
50 - 54세	8,379	4,328	4,051
55 - 59세	6,435	3,283	3,152
60 - 64세	5,364	2,418	2,946
65 - 69세	5,194	2,083	3,112
70 - 74세	4,184	1,587	2,597
75 - 79세	2,391	781	1,609
80 - 84세	1,247	387	860
85세 이상	599	147	452

<부표 2> 2005년 총조사 시군구별 기대인구, 인천광역시

중구

(단위:명)

연령 Age group	2005		
	계 Both sexes	남자 Male	여자 Female
합계	63,395	31,943	31,452
0 - 4세	3,245	1,605	1,640
5 - 9세	3,449	1,716	1,733
10 - 14세	3,705	1,971	1,734
15 - 19세	3,521	1,968	1,554
20 - 24세	5,574	3,130	2,444
25 - 29세	5,077	2,743	2,334
30 - 34세	5,171	2,801	2,370
35 - 39세	4,865	2,588	2,276
40 - 44세	4,870	2,526	2,344
45 - 49세	5,146	2,559	2,586
50 - 54세	4,410	2,048	2,362
55 - 59세	3,920	1,879	2,040
60 - 64세	3,143	1,473	1,670
65 - 69세	2,701	1,241	1,460
70 - 74세	2,057	869	1,188
75 - 79세	1,359	443	916
80 - 84세	799	272	528
85세 이상	383	111	273

동구

(단위:명)

연령 Age group	2005		
	계 Both sexes	남자 Male	여자 Female
합계	52,362	26,229	26,132
0 - 4세	1,790	916	874
5 - 9세	2,356	1,215	1,142
10 - 14세	3,057	1,623	1,434
15 - 19세	3,220	1,669	1,551
20 - 24세	4,558	2,546	2,012
25 - 29세	4,120	2,320	1,801
30 - 34세	3,688	1,985	1,703
35 - 39세	3,417	1,805	1,612
40 - 44세	3,997	1,982	2,015
45 - 49세	4,771	2,344	2,427
50 - 54세	3,911	1,909	2,001
55 - 59세	3,589	1,725	1,864
60 - 64세	3,179	1,511	1,667
65 - 69세	2,714	1,219	1,496
70 - 74세	1,855	725	1,130
75 - 79세	1,134	400	734
80 - 84세	655	242	412
85세 이상	351	93	258

남구

(단위:명)

연령 Age group	2005		
	계 Both sexes	남자 Male	여자 Female
합계	386,652	195,241	191,411
0 - 4세	18,366	9,550	8,817
5 - 9세	21,309	11,059	10,250
10 - 14세	25,279	13,175	12,104
15 - 19세	25,668	13,568	12,100
20 - 24세	36,527	19,767	16,760
25 - 29세	34,115	18,758	15,357
30 - 34세	31,950	17,086	14,863
35 - 39세	29,946	15,209	14,736
40 - 44세	32,092	15,770	16,322
45 - 49세	33,560	15,913	17,647
50 - 54세	25,883	12,598	13,285
55 - 59세	21,975	10,775	11,199
60 - 64세	17,061	8,338	8,723
65 - 69세	13,505	6,316	7,189
70 - 74세	9,270	3,950	5,320
75 - 79세	5,500	1,938	3,563
80 - 84세	3,065	1,022	2,043
85세 이상	1,581	449	1,132

연수구

(단위:명)

연령 Age group	2005		
	계 Both sexes	남자 Male	여자 Female
합계	309,710	155,666	154,044
0 - 4세	14,469	7,457	7,012
5 - 9세	20,237	10,739	9,497
10 - 14세	26,007	13,895	12,112
15 - 19세	25,377	13,134	12,243
20 - 24세	26,622	13,587	13,036
25 - 29세	26,882	13,280	13,602
30 - 34세	27,880	14,459	13,421
35 - 39세	26,842	12,873	13,969
40 - 44세	33,728	15,786	17,942
45 - 49세	30,957	16,251	14,706
50 - 54세	16,714	9,040	7,674
55 - 59세	10,171	5,393	4,778
60 - 64세	7,229	3,549	3,680
65 - 69세	5,926	2,600	3,326
70 - 74세	4,735	1,743	2,991
75 - 79세	3,079	1,010	2,069
80 - 84세	1,850	566	1,283
85세 이상	1,005	303	702

<부표 2> 2005년 총조사 시군구별 기대인구, 인천광역시

남동구

(단위:명)

연령 Age group	2005		
	계 Both sexes	남자 Male	여자 Female
합계	399,379	201,025	198,353
0 - 4세	23,915	12,536	11,379
5 - 9세	27,734	14,494	13,240
10 - 14세	31,031	16,361	14,670
15 - 19세	26,891	14,062	12,829
20 - 24세	32,753	17,196	15,556
25 - 29세	34,654	17,414	17,241
30 - 34세	36,889	18,997	17,892
35 - 39세	36,303	17,859	18,444
40 - 44세	37,847	18,967	18,880
45 - 49세	34,913	17,430	17,483
50 - 54세	23,201	11,835	11,366
55 - 59세	16,937	8,619	8,318
60 - 64세	12,073	5,830	6,243
65 - 69세	9,630	4,285	5,346
70 - 74세	6,849	2,634	4,215
75 - 79세	4,169	1,482	2,688
80 - 84세	2,310	703	1,608
85세 이상	1,278	321	958

부평구

(단위:명)

연령 Age group	2005		
	계 Both sexes	남자 Male	여자 Female
합계	559,205	280,416	278,789
0 - 4세	31,774	16,527	15,247
5 - 9세	38,979	20,317	18,662
10 - 14세	45,527	23,964	21,563
15 - 19세	39,659	20,693	18,966
20 - 24세	45,753	23,263	22,491
25 - 29세	43,440	22,146	21,294
30 - 34세	47,506	23,064	24,442
35 - 39세	52,197	25,841	26,356
40 - 44세	55,457	28,206	27,251
45 - 49세	50,709	25,565	25,144
50 - 54세	33,187	17,017	16,170
55 - 59세	23,623	12,249	11,375
60 - 64세	16,799	8,124	8,675
65 - 69세	13,931	6,069	7,862
70 - 74세	10,040	3,989	6,050
75 - 79세	5,835	1,995	3,840
80 - 84세	3,236	1,002	2,235
85세 이상	1,554	387	1,167

계양구

(단위:명)

연령 Age group	2005		
	계 Both sexes	남자 Male	여자 Female
합계	399,613	200,062	199,551
0 - 4세	26,032	13,133	12,899
5 - 9세	33,525	17,370	16,154
10 - 14세	37,560	19,844	17,716
15 - 19세	29,634	15,092	14,541
20 - 24세	28,500	14,500	14,000
25 - 29세	29,325	13,834	15,491
30 - 34세	36,546	17,708	18,839
35 - 39세	42,001	20,288	21,712
40 - 44세	44,793	22,759	22,034
45 - 49세	34,861	18,662	16,199
50 - 54세	18,454	10,031	8,424
55 - 59세	11,386	6,069	5,317
60 - 64세	8,153	3,783	4,371
65 - 69세	7,410	3,075	4,336
70 - 74세	5,411	2,048	3,362
75 - 79세	3,284	1,060	2,224
80 - 84세	1,779	550	1,229
85세 이상	961	256	705

서구

(단위:명)

연령 Age group	2005		
	계 Both sexes	남자 Male	여자 Female
합계	371,918	188,420	183,497
0 - 4세	24,594	12,667	11,927
5 - 9세	29,701	15,421	14,280
10 - 14세	32,194	16,931	15,263
15 - 19세	25,230	13,230	12,000
20 - 24세	28,077	14,655	13,423
25 - 29세	28,804	14,373	14,431
30 - 34세	33,158	16,136	17,023
35 - 39세	37,495	18,499	18,996
40 - 44세	38,414	19,947	18,467
45 - 49세	31,891	16,790	15,101
50 - 54세	19,081	10,113	8,968
55 - 59세	13,511	7,190	6,321
60 - 64세	9,587	4,697	4,891
65 - 69세	8,015	3,538	4,477
70 - 74세	5,854	2,268	3,586
75 - 79세	3,540	1,147	2,392
80 - 84세	1,924	574	1,350
85세 이상	846	244	602

<부표 2> 2005년 총조사 시군구별 기대인구, 인천광역시

강화군

옹진군

(단위:명)

(단위:명)

연령 Age group	2005		
	계 Both sexes	남자 Male	여자 Female
합계	55,827	27,461	28,366
0 - 4세	2,243	1,170	1,073
5 - 9세	2,891	1,494	1,397
10 - 14세	3,287	1,708	1,580
15 - 19세	2,844	1,515	1,329
20 - 24세	2,764	1,786	979
25 - 29세	2,316	1,334	982
30 - 34세	2,895	1,582	1,313
35 - 39세	3,121	1,568	1,554
40 - 44세	4,170	2,064	2,106
45 - 49세	4,788	2,408	2,379
50 - 54세	4,071	1,971	2,100
55 - 59세	4,010	1,938	2,072
60 - 64세	4,186	1,871	2,314
65 - 69세	4,410	2,086	2,324
70 - 74세	3,523	1,518	2,006
75 - 79세	2,059	764	1,295
80 - 84세	1,414	459	956
85세이상	834	226	608

연령 Age group	2005		
	계 Both sexes	남자 Male	여자 Female
합계	14,112	7,425	6,687
0 - 4세	892	486	407
5 - 9세	876	482	393
10 - 14세	616	309	307
15 - 19세	493	272	220
20 - 24세	701	450	252
25 - 29세	831	462	369
30 - 34세	1,018	606	412
35 - 39세	1,134	746	388
40 - 44세	1,107	680	428
45 - 49세	1,089	612	478
50 - 54세	860	452	407
55 - 59세	844	410	434
60 - 64세	801	384	417
65 - 69세	865	371	493
70 - 74세	852	347	506
75 - 79세	577	186	391
80 - 84세	358	109	249
85세이상	198	62	136

<부표 2> 2005년 총조사 시군구별 기대인구, 광주광역시

동구

(단위:명)

연령 Age group	2005		
	계 Both sexes	남자 Male	여자 Female
합계	90,763	45,157	45,606
0 - 4세	3,404	1,784	1,620
5 - 9세	4,216	2,199	2,018
10 - 14세	5,422	2,909	2,513
15 - 19세	6,119	3,162	2,957
20 - 24세	10,116	5,406	4,710
25 - 29세	7,716	4,453	3,263
30 - 34세	5,582	2,930	2,652
35 - 39세	5,285	2,660	2,625
40 - 44세	5,837	2,823	3,014
45 - 49세	7,052	3,250	3,802
50 - 54세	6,270	2,867	3,403
55 - 59세	6,449	2,950	3,499
60 - 64세	5,463	2,582	2,882
65 - 69세	4,786	2,331	2,455
70 - 74세	3,391	1,522	1,869
75 - 79세	1,993	831	1,162
80 - 84세	1,081	364	717
85세 이상	579	136	443

서구

(단위:명)

연령 Age group	2005		
	계 Both sexes	남자 Male	여자 Female
합계	349,667	174,772	174,894
0 - 4세	29,500	15,978	13,522
5 - 9세	30,534	15,934	14,601
10 - 14세	29,403	15,572	13,831
15 - 19세	22,354	11,913	10,442
20 - 24세	27,121	13,769	13,352
25 - 29세	28,460	13,174	15,286
30 - 34세	35,567	17,041	18,526
35 - 39세	34,286	17,314	16,972
40 - 44세	28,570	14,558	14,012
45 - 49세	24,681	12,040	12,641
50 - 54세	17,038	8,351	8,687
55 - 59세	13,598	6,800	6,798
60 - 64세	9,524	4,654	4,870
65 - 69세	7,595	3,657	3,938
70 - 74세	5,294	2,191	3,104
75 - 79세	3,297	1,088	2,209
80 - 84세	1,875	540	1,334
85세 이상	970	199	771

남구

(단위:명)

연령 Age group	2005		
	계 Both sexes	남자 Male	여자 Female
합계	202,184	99,469	102,715
0 - 4세	8,193	4,342	3,851
5 - 9세	10,662	5,607	5,054
10 - 14세	14,882	7,722	7,160
15 - 19세	16,294	8,201	8,093
20 - 24세	22,542	11,243	11,299
25 - 29세	17,418	9,427	7,991
30 - 34세	13,700	7,181	6,519
35 - 39세	12,961	6,189	6,772
40 - 44세	15,320	7,018	8,303
45 - 49세	17,989	8,239	9,749
50 - 54세	14,006	6,854	7,153
55 - 59세	12,083	5,967	6,115
60 - 64세	8,676	4,369	4,307
65 - 69세	6,945	3,321	3,624
70 - 74세	4,868	2,007	2,861
75 - 79세	3,081	1,099	1,982
80 - 84세	1,627	472	1,155
85세 이상	938	211	727

북구

(단위:명)

연령 Age group	2005		
	계 Both sexes	남자 Male	여자 Female
합계	488,331	241,866	246,464
0 - 4세	30,958	16,146	14,812
5 - 9세	34,286	17,904	16,381
10 - 14세	38,539	20,128	18,412
15 - 19세	37,827	19,114	18,713
20 - 24세	48,833	23,931	24,902
25 - 29세	44,241	22,608	21,633
30 - 34세	42,378	21,688	20,690
35 - 39세	39,935	19,667	20,268
40 - 44세	40,218	19,597	20,621
45 - 49세	37,505	18,060	19,445
50 - 54세	26,216	12,965	13,251
55 - 59세	21,258	10,407	10,851
60 - 64세	15,322	7,446	7,876
65 - 69세	12,462	5,732	6,730
70 - 74세	8,616	3,618	4,998
75 - 79세	5,139	1,750	3,388
80 - 84세	2,953	799	2,154
85세 이상	1,645	305	1,340

<부표 2> 2005년 총조사 시군구별 기대인구, 광주광역시

광산구

(단위:명)

연령 Age group	2005		
	계 Both sexes	남자 Male	여자 Female
합계	352,821	177,271	175,550
0 - 4세	34,263	17,579	16,684
5 - 9세	35,693	18,699	16,994
10 - 14세	33,260	17,499	15,761
15 - 19세	23,326	11,906	11,421
20 - 24세	23,748	11,829	11,919
25 - 29세	26,976	12,110	14,866
30 - 34세	36,571	18,100	18,470
35 - 39세	38,467	19,245	19,222
40 - 44세	31,953	17,510	14,443
45 - 49세	21,862	11,981	9,881
50 - 54세	11,772	6,239	5,533
55 - 59세	9,454	4,733	4,721
60 - 64세	7,217	3,370	3,847
65 - 69세	6,688	2,769	3,920
70 - 74세	5,376	1,924	3,452
75 - 79세	3,439	1,085	2,353
80 - 84세	1,793	493	1,301
85세이상	962	199	763

<부표 2> 2005년 총조사 시군구별 기대인구, 대전광역시

동구

(단위:명)

연령 Age group	2005		
	계 Both sexes	남자 Male	여자 Female
합계	220,652	110,825	109,827
0 - 4세	10,999	5,785	5,214
5 - 9세	12,421	6,484	5,936
10 - 14세	13,936	7,536	6,400
15 - 19세	15,507	8,380	7,127
20 - 24세	22,715	11,625	11,091
25 - 29세	19,690	10,657	9,033
30 - 34세	17,591	9,379	8,212
35 - 39세	16,027	8,165	7,862
40 - 44세	16,418	8,193	8,224
45 - 49세	17,494	8,325	9,170
50 - 54세	14,491	6,938	7,554
55 - 59세	12,271	5,959	6,312
60 - 64세	10,152	4,901	5,251
65 - 69세	8,451	3,813	4,638
70 - 74세	6,011	2,490	3,521
75 - 79세	3,531	1,226	2,306
80 - 84세	1,933	685	1,248
85세이상	1,012	285	727

중구

(단위:명)

연령 Age group	2005		
	계 Both sexes	남자 Male	여자 Female
합계	240,510	119,634	120,876
0 - 4세	13,856	7,318	6,537
5 - 9세	15,264	8,037	7,227
10 - 14세	16,621	8,826	7,795
15 - 19세	15,679	8,477	7,201
20 - 24세	20,191	10,395	9,796
25 - 29세	18,785	9,706	9,079
30 - 34세	19,291	9,599	9,692
35 - 39세	19,225	9,597	9,628
40 - 44세	19,112	9,395	9,717
45 - 49세	19,832	9,566	10,266
50 - 54세	15,955	7,682	8,273
55 - 59세	13,770	6,664	7,106
60 - 64세	10,837	5,151	5,686
65 - 69세	8,811	4,125	4,686
70 - 74세	6,056	2,608	3,448
75 - 79세	3,876	1,405	2,472
80 - 84세	2,214	757	1,457
85세이상	1,134	323	810

서구

(단위:명)

연령 Age group	2005		
	계 Both sexes	남자 Male	여자 Female
합계	531,622	264,029	267,593
0 - 4세	28,766	15,003	13,763
5 - 9세	36,258	19,010	17,248
10 - 14세	44,802	23,786	21,016
15 - 19세	41,716	21,994	19,722
20 - 24세	49,657	24,529	25,129
25 - 29세	47,250	22,826	24,424
30 - 34세	46,797	22,929	23,868
35 - 39세	45,511	21,308	24,203
40 - 44세	49,422	23,617	25,805
45 - 49세	47,591	23,925	23,666
50 - 54세	31,449	16,329	15,120
55 - 59세	20,789	11,048	9,741
60 - 64세	13,738	6,785	6,954
65 - 69세	11,121	5,053	6,068
70 - 74세	7,896	3,212	4,683
75 - 79세	4,793	1,604	3,189
80 - 84세	2,581	730	1,851
85세이상	1,485	342	1,143

유성구

(단위:명)

연령 Age group	2005		
	계 Both sexes	남자 Male	여자 Female
합계	205,268	108,354	96,914
0 - 4세	14,299	7,469	6,830
5 - 9세	17,197	9,035	8,163
10 - 14세	17,836	9,454	8,382
15 - 19세	17,376	9,496	7,881
20 - 24세	17,231	9,736	7,495
25 - 29세	16,802	8,928	7,875
30 - 34세	19,499	9,846	9,653
35 - 39세	21,842	11,436	10,406
40 - 44세	19,814	10,792	9,021
45 - 49세	15,513	8,638	6,875
50 - 54세	8,882	5,137	3,745
55 - 59세	5,198	2,825	2,373
60 - 64세	3,826	1,816	2,010
65 - 69세	3,558	1,480	2,078
70 - 74세	2,864	1,101	1,763
75 - 79세	1,794	645	1,149
80 - 84세	1,078	347	732
85세이상	657	173	484

<부표 2> 2005년 총조사 시군구별 기대인구, 대전광역시

대덕구

(단위:명)

연령 Age group	2005		
	계 Both sexes	남자 Male	여자 Female
합계	264,363	133,471	130,893
0 - 4세	20,186	10,259	9,928
5 - 9세	21,240	11,013	10,227
10 - 14세	20,763	11,131	9,633
15 - 19세	18,033	9,554	8,479
20 - 24세	21,166	10,949	10,217
25 - 29세	21,952	10,771	11,181
30 - 34세	26,235	13,314	12,922
35 - 39세	25,777	13,227	12,550
40 - 44세	22,975	11,728	11,246
45 - 49세	20,440	10,458	9,982
50 - 54세	13,668	6,869	6,799
55 - 59세	9,741	4,831	4,910
60 - 64세	7,151	3,342	3,810
65 - 69세	5,972	2,732	3,240
70 - 74세	4,454	1,832	2,622
75 - 79세	2,457	862	1,595
80 - 84세	1,384	433	951
85세이상	769	166	603

<부표 2> 2005년 총조사 시군구별 기대인구, 울산광역시

중구

(단위:명)

연령 Age group	2005		
	계 Both sexes	남자 Male	여자 Female
합계	273,677	139,186	134,492
0 - 4세	15,432	8,287	7,145
5 - 9세	18,901	10,302	8,599
10 - 14세	24,883	13,621	11,262
15 - 19세	20,813	11,515	9,298
20 - 24세	21,176	11,319	9,858
25 - 29세	20,080	10,612	9,468
30 - 34세	18,630	8,694	9,936
35 - 39세	24,807	11,214	13,593
40 - 44세	29,950	15,318	14,632
45 - 49세	25,012	12,741	12,270
50 - 54세	17,345	8,773	8,572
55 - 59세	12,468	6,345	6,122
60 - 64세	8,841	4,340	4,500
65 - 69세	6,604	3,066	3,538
70 - 74세	4,313	1,794	2,519
75 - 79세	2,422	764	1,658
80 - 84세	1,245	318	927
85세 이상	757	162	594

남구

(단위:명)

연령 Age group	2005		
	계 Both sexes	남자 Male	여자 Female
합계	336,631	171,269	165,362
0 - 4세	20,929	10,993	9,936
5 - 9세	25,743	13,675	12,068
10 - 14세	29,620	16,157	13,462
15 - 19세	24,227	13,188	11,039
20 - 24세	26,088	14,184	11,904
25 - 29세	26,342	12,986	13,356
30 - 34세	29,359	13,901	15,458
35 - 39세	33,040	15,799	17,241
40 - 44세	33,642	16,810	16,832
45 - 49세	30,846	15,258	15,588
50 - 54세	21,612	11,223	10,389
55 - 59세	13,628	7,359	6,269
60 - 64세	8,399	4,416	3,983
65 - 69세	5,865	2,828	3,037
70 - 74세	3,591	1,503	2,088
75 - 79세	2,048	621	1,427
80 - 84세	1,096	267	829
85세 이상	557	100	456

동구

(단위:명)

연령 Age group	2005		
	계 Both sexes	남자 Male	여자 Female
합계	170,939	89,186	81,753
0 - 4세	8,572	4,284	4,288
5 - 9세	11,067	5,856	5,211
10 - 14세	13,668	7,652	6,015
15 - 19세	13,978	7,814	6,164
20 - 24세	15,539	8,352	7,187
25 - 29세	15,138	8,244	6,895
30 - 34세	12,938	6,814	6,124
35 - 39세	13,588	6,667	6,921
40 - 44세	17,094	8,066	9,028
45 - 49세	19,360	9,719	9,640
50 - 54세	12,520	6,900	5,620
55 - 59세	7,565	4,430	3,135
60 - 64세	3,824	2,140	1,684
65 - 69세	2,444	1,188	1,255
70 - 74세	1,481	552	928
75 - 79세	1,005	251	754
80 - 84세	776	156	620
85세 이상	381	98	284

북구

(단위:명)

연령 Age group	2005		
	계 Both sexes	남자 Male	여자 Female
합계	135,118	69,712	65,406
0 - 4세	12,782	6,892	5,890
5 - 9세	15,112	8,142	6,969
10 - 14세	13,008	6,958	6,050
15 - 19세	6,557	3,614	2,944
20 - 24세	6,698	3,705	2,994
25 - 29세	9,620	4,598	5,022
30 - 34세	14,566	6,408	8,159
35 - 39세	17,600	9,332	8,268
40 - 44세	12,027	7,315	4,712
45 - 49세	7,126	3,805	3,322
50 - 54세	5,058	2,511	2,546
55 - 59세	4,038	2,022	2,016
60 - 64세	3,348	1,540	1,808
65 - 69세	2,958	1,294	1,664
70 - 74세	2,120	836	1,284
75 - 79세	1,352	443	908
80 - 84세	703	201	503
85세 이상	444	97	347

<부표 2> 2005년 총조사 시군구별 기대인구, 울산광역시

울주군

(단위:명)

연령 Age group	2005		
	계 Both sexes	남자 Male	여자 Female
합계	135,889	67,672	68,217
0 - 4세	10,307	5,279	5,028
5 - 9세	10,382	5,429	4,953
10 - 14세	9,469	5,072	4,396
15 - 19세	8,187	4,128	4,059
20 - 24세	8,995	4,598	4,397
25 - 29세	10,829	5,088	5,742
30 - 34세	13,322	6,834	6,487
35 - 39세	12,328	6,326	6,001
40 - 44세	12,119	6,403	5,716
45 - 49세	10,158	5,527	4,631
50 - 54세	6,925	3,563	3,362
55 - 59세	5,535	2,707	2,829
60 - 64세	4,771	2,155	2,616
65 - 69세	4,628	1,971	2,657
70 - 74세	3,701	1,368	2,333
75 - 79세	2,288	729	1,558
80 - 84세	1,242	371	871
85세이상	704	123	581

<부표 2> 2005년 총조사 시군구별 기대인구, 경기도

수원시

[장안구]

(단위:명)

(단위:명)

연령 Age group	2005		
	계 Both sexes	남자 Male	여자 Female
합계	1,157,003	582,200	574,803
0 - 4세	84,551	44,408	40,143
5 - 9세	94,942	49,473	45,468
10 - 14세	98,504	51,382	47,123
15 - 19세	82,085	41,541	40,544
20 - 24세	91,912	45,602	46,310
25 - 29세	94,389	48,249	46,140
30 - 34세	111,438	53,812	57,625
35 - 39세	120,631	59,300	61,331
40 - 44세	112,615	58,640	53,975
45 - 49세	88,399	46,452	41,946
50 - 54세	54,322	28,078	26,244
55 - 59세	37,759	19,216	18,543
60 - 64세	27,760	13,264	14,496
65 - 69세	22,898	10,347	12,551
70 - 74세	16,483	6,700	9,783
75 - 79세	9,984	3,339	6,645
80 - 84세	5,377	1,633	3,744
85세 이상	2,953	761	2,192

연령 Age group	2005		
	계 Both sexes	남자 Male	여자 Female
합계	359,429	179,739	179,690
0 - 4세	25,972	13,666	12,307
5 - 9세	28,863	14,904	13,959
10 - 14세	29,477	15,126	14,352
15 - 19세	23,040	11,977	11,063
20 - 24세	27,104	13,594	13,511
25 - 29세	28,625	14,328	14,296
30 - 34세	33,575	16,241	17,333
35 - 39세	36,970	18,229	18,741
40 - 44세	34,090	17,537	16,554
45 - 49세	27,928	14,429	13,498
50 - 54세	18,230	9,231	8,999
55 - 59세	13,430	6,769	6,660
60 - 64세	10,251	4,906	5,345
65 - 69세	8,710	3,902	4,809
70 - 74세	6,259	2,637	3,623
75 - 79세	3,754	1,355	2,399
80 - 84세	2,064	660	1,405
85세 이상	1,086	247	838

[권선구]

[팔달구]

(단위:명)

(단위:명)

연령 Age group	2005		
	계 Both sexes	남자 Male	여자 Female
합계	374,304	187,881	186,423
0 - 4세	24,406	12,636	11,770
5 - 9세	28,795	14,863	13,933
10 - 14세	32,945	17,193	15,752
15 - 19세	26,178	13,447	12,731
20 - 24세	30,586	15,146	15,440
25 - 29세	30,396	15,563	14,833
30 - 34세	32,084	15,697	16,387
35 - 39세	37,197	17,807	19,390
40 - 44세	37,695	19,482	18,213
45 - 49세	30,986	16,080	14,906
50 - 54세	19,870	10,299	9,570
55 - 59세	13,789	7,210	6,580
60 - 64세	9,656	4,699	4,957
65 - 69세	7,786	3,546	4,241
70 - 74세	5,617	2,241	3,376
75 - 79세	3,348	1,093	2,255
80 - 84세	1,897	570	1,326
85세 이상	1,072	309	763

연령 Age group	2005		
	계 Both sexes	남자 Male	여자 Female
합계	428,625	217,521	211,103
0 - 4세	35,320	18,777	16,544
5 - 9세	38,017	20,165	17,851
10 - 14세	36,254	19,180	17,074
15 - 19세	33,477	16,360	17,117
20 - 24세	34,354	16,974	17,380
25 - 29세	35,477	18,475	17,001
30 - 34세	47,178	22,406	24,771
35 - 39세	47,202	23,751	23,451
40 - 44세	41,087	21,793	19,294
45 - 49세	29,480	15,946	13,534
50 - 54세	16,221	8,542	7,679
55 - 59세	10,549	5,240	5,309
60 - 64세	7,870	3,661	4,208
65 - 69세	6,423	2,914	3,510
70 - 74세	4,612	1,829	2,783
75 - 79세	2,890	899	1,991
80 - 84세	1,418	404	1,014
85세 이상	797	206	592

<부표 2> 2005년 총조사 시군구별 기대인구, 경기도

성남시

[수정구]

(단위:명)

(단위:명)

연령 Age group	2005		
	계 Both sexes	남자 Male	여자 Female
합계	939,371	472,884	466,487
0 - 4세	48,836	24,846	23,989
5 - 9세	57,911	30,148	27,763
10 - 14세	66,702	35,347	31,355
15 - 19세	64,096	33,488	30,607
20 - 24세	81,209	41,778	39,431
25 - 29세	82,158	42,107	40,051
30 - 34세	91,358	47,381	43,977
35 - 39세	83,545	42,163	41,382
40 - 44세	83,999	41,207	42,792
45 - 49세	82,714	40,835	41,880
50 - 54세	57,604	29,445	28,159
55 - 59세	43,691	21,749	21,941
60 - 64세	33,521	16,683	16,837
65 - 69세	26,084	12,317	13,766
70 - 74세	17,037	7,221	9,815
75 - 79세	10,012	3,604	6,408
80 - 84세	5,680	1,761	3,919
85세 이상	3,217	803	2,414

연령 Age group	2005		
	계 Both sexes	남자 Male	여자 Female
합계	247,518	125,165	122,353
0 - 4세	13,603	7,085	6,518
5 - 9세	14,165	7,350	6,815
10 - 14세	15,381	8,020	7,361
15 - 19세	15,034	7,913	7,122
20 - 24세	23,576	11,915	11,661
25 - 29세	25,037	13,274	11,763
30 - 34세	24,615	13,383	11,232
35 - 39세	21,317	11,035	10,282
40 - 44세	20,567	10,388	10,179
45 - 49세	20,485	9,967	10,518
50 - 54세	15,363	7,681	7,682
55 - 59세	12,205	5,918	6,287
60 - 64세	9,433	4,626	4,807
65 - 69세	7,439	3,439	4,000
70 - 74세	4,542	1,816	2,726
75 - 79세	2,505	795	1,710
80 - 84세	1,467	377	1,089
85세 이상	783	183	600

[중원구]

(단위:명)

연령 Age group	2005		
	계 Both sexes	남자 Male	여자 Female
합계	255,817	129,243	126,574
0 - 4세	12,297	6,184	6,112
5 - 9세	14,577	7,465	7,112
10 - 14세	17,467	9,106	8,361
15 - 19세	17,716	9,166	8,550
20 - 24세	25,223	12,772	12,452
25 - 29세	24,676	13,033	11,642
30 - 34세	23,837	12,931	10,906
35 - 39세	21,672	11,073	10,599
40 - 44세	23,153	11,388	11,764
45 - 49세	22,730	11,316	11,414
50 - 54세	15,817	7,921	7,896
55 - 59세	12,204	6,162	6,042
60 - 64세	9,089	4,565	4,524
65 - 69세	6,797	3,106	3,692
70 - 74세	4,150	1,749	2,401
75 - 79세	2,386	770	1,616
80 - 84세	1,316	380	937
85세 이상	712	156	556

[분당구]

(단위:명)

연령 Age group	2005		
	계 Both sexes	남자 Male	여자 Female
합계	450,291	226,254	224,038
0 - 4세	24,410	12,307	12,104
5 - 9세	31,294	16,460	14,835
10 - 14세	34,198	18,489	15,709
15 - 19세	31,276	16,367	14,909
20 - 24세	32,060	16,995	15,065
25 - 29세	33,473	16,043	17,429
30 - 34세	48,920	24,051	24,869
35 - 39세	43,472	22,209	21,262
40 - 44세	40,443	19,545	20,898
45 - 49세	39,485	19,568	19,917
50 - 54세	26,445	13,844	12,601
55 - 59세	19,336	9,693	9,644
60 - 64세	15,171	7,530	7,641
65 - 69세	11,944	5,834	6,109
70 - 74세	8,438	3,678	4,760
75 - 79세	5,243	2,120	3,123
80 - 84세	2,942	1,043	1,899
85세 이상	1,742	477	1,265

<부표 2> 2005년 총조사 시군구별 기대인구, 경기도

의정부시

[안양시]

(단위:명)

(단위:명)

연령 Age group	2005		
	계 Both sexes	남자 Male	여자 Female
합계	445,159	222,028	223,131
0 - 4세	28,946	15,071	13,876
5 - 9세	33,210	17,311	15,898
10 - 14세	34,283	17,803	16,480
15 - 19세	27,453	14,312	13,140
20 - 24세	32,061	16,456	15,605
25 - 29세	34,061	16,785	17,276
30 - 34세	41,608	20,336	21,271
35 - 39세	42,602	20,965	21,637
40 - 44세	43,366	22,103	21,263
45 - 49세	37,866	19,298	18,568
50 - 54세	25,355	12,672	12,683
55 - 59세	18,839	9,302	9,537
60 - 64세	15,200	7,206	7,994
65 - 69세	12,801	5,770	7,031
70 - 74세	8,841	3,786	5,055
75 - 79세	5,034	1,825	3,209
80 - 84세	2,420	737	1,683
85세 이상	1,213	291	922

연령 Age group	2005		
	계 Both sexes	남자 Male	여자 Female
합계	556,581	280,482	276,099
0 - 4세	28,941	14,992	13,950
5 - 9세	35,093	18,423	16,670
10 - 14세	41,173	21,982	19,191
15 - 19세	41,572	21,778	19,794
20 - 24세	50,115	26,593	23,521
25 - 29세	47,015	24,541	22,474
30 - 34세	48,581	24,688	23,893
35 - 39세	47,649	23,773	23,875
40 - 44세	51,140	24,494	26,646
45 - 49세	52,715	25,618	27,097
50 - 54세	35,946	18,596	17,350
55 - 59세	24,472	12,678	11,794
60 - 64세	17,444	8,537	8,907
65 - 69세	13,868	6,193	7,674
70 - 74세	10,026	4,015	6,011
75 - 79세	5,859	2,084	3,775
80 - 84세	3,275	1,036	2,239
85세 이상	1,697	459	1,238

[만안구(출장소)]

[동안구(출장소)]

(단위:명)

(단위:명)

연령 Age group	2005		
	계 Both sexes	남자 Male	여자 Female
합계	242,625	122,724	119,901
0 - 4세	11,562	6,223	5,339
5 - 9세	13,774	7,321	6,453
10 - 14세	17,296	9,147	8,149
15 - 19세	17,426	9,128	8,299
20 - 24세	23,157	12,171	10,986
25 - 29세	21,397	11,575	9,823
30 - 34세	19,730	10,273	9,456
35 - 39세	19,656	9,832	9,823
40 - 44세	22,074	10,701	11,374
45 - 49세	22,838	11,064	11,774
50 - 54세	16,214	8,117	8,097
55 - 59세	11,942	6,044	5,898
60 - 64세	8,839	4,362	4,477
65 - 69세	6,950	3,157	3,793
70 - 74세	4,756	1,959	2,797
75 - 79세	2,773	971	1,802
80 - 84세	1,473	477	996
85세 이상	768	202	566

연령 Age group	2005		
	계 Both sexes	남자 Male	여자 Female
합계	314,694	158,117	156,577
0 - 4세	17,491	8,801	8,690
5 - 9세	21,429	11,139	10,290
10 - 14세	23,887	12,840	11,048
15 - 19세	24,095	12,629	11,466
20 - 24세	26,724	14,315	12,409
25 - 29세	25,867	13,022	12,846
30 - 34세	29,326	14,683	14,643
35 - 39세	28,066	14,016	14,049
40 - 44세	29,109	13,788	15,320
45 - 49세	29,891	14,616	15,275
50 - 54세	19,679	10,450	9,229
55 - 59세	12,502	6,607	5,894
60 - 64세	8,610	4,180	4,430
65 - 69세	6,921	3,043	3,879
70 - 74세	5,272	2,057	3,215
75 - 79세	3,094	1,114	1,980
80 - 84세	1,802	560	1,242
85세 이상	928	257	671

<부표 2> 2005년 총조사 시군구별 기대인구, 경기도

부천시

[원미구]

(단위:명)

(단위:명)

연령 Age group	2005		
	계 Both sexes	남자 Male	여자 Female
합계	725,137	365,275	359,862
0 - 4세	35,971	18,347	17,624
5 - 9세	44,985	23,473	21,511
10 - 14세	55,701	29,646	26,055
15 - 19세	56,411	29,723	26,688
20 - 24세	67,518	34,249	33,268
25 - 29세	61,685	32,419	29,266
30 - 34세	59,363	30,625	28,738
35 - 39세	60,924	30,014	30,910
40 - 44세	71,518	34,439	37,079
45 - 49세	71,173	35,712	35,462
50 - 54세	46,064	23,909	22,155
55 - 59세	30,051	16,022	14,030
60 - 64세	20,304	10,023	10,280
65 - 69세	16,861	7,406	9,455
70 - 74세	12,707	4,953	7,754
75 - 79세	7,740	2,583	5,157
80 - 84세	4,113	1,214	2,899
85세 이상	2,047	517	1,530

연령 Age group	2005		
	계 Both sexes	남자 Male	여자 Female
합계	368,910	184,556	184,354
0 - 4세	16,921	8,719	8,202
5 - 9세	22,491	11,771	10,720
10 - 14세	28,733	15,168	13,565
15 - 19세	30,276	15,806	14,470
20 - 24세	35,923	18,033	17,890
25 - 29세	30,719	15,870	14,849
30 - 34세	29,302	14,747	14,555
35 - 39세	30,899	14,977	15,922
40 - 44세	37,638	17,734	19,904
45 - 49세	37,695	18,753	18,942
50 - 54세	24,065	12,662	11,403
55 - 59세	14,941	8,151	6,790
60 - 64세	9,297	4,692	4,606
65 - 69세	7,516	3,294	4,222
70 - 74세	5,768	2,223	3,545
75 - 79세	3,710	1,174	2,536
80 - 84세	1,988	555	1,433
85세 이상	1,028	228	800

[소사구]

(단위:명)

[오정구]

(단위:명)

연령 Age group	2005		
	계 Both sexes	남자 Male	여자 Female
합계	181,223	91,885	89,338
0 - 4세	8,298	4,293	4,004
5 - 9세	10,107	5,353	4,754
10 - 14세	13,129	7,132	5,997
15 - 19세	13,539	7,264	6,275
20 - 24세	17,538	8,904	8,634
25 - 29세	16,736	9,118	7,618
30 - 34세	14,240	7,479	6,761
35 - 39세	14,095	6,959	7,136
40 - 44세	16,751	8,093	8,658
45 - 49세	17,619	8,696	8,923
50 - 54세	12,385	6,231	6,154
55 - 59세	8,476	4,489	3,987
60 - 64세	5,780	2,941	2,838
65 - 69세	4,928	2,217	2,711
70 - 74세	3,709	1,455	2,254
75 - 79세	2,179	751	1,429
80 - 84세	1,155	338	816
85세 이상	562	174	388

연령 Age group	2005		
	계 Both sexes	남자 Male	여자 Female
합계	174,648	88,646	86,003
0 - 4세	10,772	5,327	5,445
5 - 9세	12,454	6,385	6,069
10 - 14세	13,706	7,269	6,438
15 - 19세	12,571	6,636	5,935
20 - 24세	14,030	7,299	6,730
25 - 29세	14,106	7,386	6,720
30 - 34세	15,866	8,401	7,465
35 - 39세	15,934	8,110	7,824
40 - 44세	17,030	8,557	8,473
45 - 49세	15,860	8,248	7,612
50 - 54세	9,589	5,013	4,576
55 - 59세	6,576	3,369	3,208
60 - 64세	5,215	2,373	2,842
65 - 69세	4,419	1,897	2,522
70 - 74세	3,235	1,277	1,959
75 - 79세	1,850	659	1,191
80 - 84세	975	324	651
85세 이상	460	115	344

<부표 2> 2005년 총조사 시군구별 기대인구, 경기도

광명시

(단위:명)

연령 Age group	2005		
	계 Both sexes	남자 Male	여자 Female
합계	311,702	155,644	156,058
0 - 4세	19,067	9,678	9,389
5 - 9세	21,184	11,147	10,037
10 - 14세	22,112	11,922	10,190
15 - 19세	21,596	11,330	10,266
20 - 24세	26,529	13,173	13,356
25 - 29세	26,253	13,146	13,107
30 - 34세	29,518	14,851	14,667
35 - 39세	27,862	14,293	13,570
40 - 44세	27,483	13,635	13,849
45 - 49세	26,955	13,102	13,853
50 - 54세	19,001	9,724	9,277
55 - 59세	13,548	6,836	6,712
60 - 64세	10,008	4,720	5,288
65 - 69세	8,280	3,720	4,560
70 - 74세	5,870	2,341	3,530
75 - 79세	3,500	1,182	2,318
80 - 84세	1,966	610	1,356
85세 이상	971	237	735

평택시

(단위:명)

연령 Age group	2005		
	계 Both sexes	남자 Male	여자 Female
합계	370,665	184,949	185,717
0 - 4세	27,952	14,755	13,196
5 - 9세	29,894	15,605	14,289
10 - 14세	30,769	15,952	14,817
15 - 19세	24,034	12,343	11,691
20 - 24세	24,367	12,483	11,884
25 - 29세	25,285	12,304	12,981
30 - 34세	33,025	16,391	16,634
35 - 39세	35,282	17,640	17,642
40 - 44세	34,376	18,041	16,335
45 - 49세	28,211	14,742	13,469
50 - 54세	17,988	9,108	8,880
55 - 59세	14,180	6,736	7,444
60 - 64세	12,777	5,694	7,084
65 - 69세	12,819	5,617	7,202
70 - 74세	9,759	4,098	5,661
75 - 79세	5,492	2,039	3,454
80 - 84세	2,913	962	1,951
85세 이상	1,543	441	1,102

동두천시

(단위:명)

연령 Age group	2005		
	계 Both sexes	남자 Male	여자 Female
합계	72,214	36,326	35,887
0 - 4세	4,382	2,221	2,161
5 - 9세	4,967	2,561	2,406
10 - 14세	5,355	2,823	2,532
15 - 19세	4,299	2,275	2,025
20 - 24세	4,971	2,577	2,394
25 - 29세	4,963	2,570	2,392
30 - 34세	6,143	3,149	2,994
35 - 39세	6,520	3,483	3,037
40 - 44세	6,567	3,449	3,119
45 - 49세	5,997	3,138	2,859
50 - 54세	4,079	2,080	1,999
55 - 59세	3,356	1,595	1,761
60 - 64세	3,113	1,302	1,811
65 - 69세	3,157	1,270	1,886
70 - 74세	2,232	1,010	1,221
75 - 79세	1,209	507	702
80 - 84세	577	216	361
85세 이상	327	101	226

안산시

(단위:명)

연령 Age group	2005		
	계 Both sexes	남자 Male	여자 Female
합계	591,433	299,754	291,679
0 - 4세	39,338	20,319	19,019
5 - 9세	44,517	23,342	21,175
10 - 14세	50,698	26,490	24,208
15 - 19세	45,531	24,024	21,507
20 - 24세	52,199	25,448	26,751
25 - 29세	50,541	25,390	25,151
30 - 34세	55,797	28,787	27,010
35 - 39세	57,693	28,630	29,062
40 - 44세	59,197	30,470	28,727
45 - 49세	48,885	26,024	22,861
50 - 54세	27,464	14,623	12,841
55 - 59세	17,388	9,084	8,305
60 - 64세	12,434	5,755	6,679
65 - 69세	11,359	4,844	6,515
70 - 74세	8,787	3,364	5,422
75 - 79세	5,275	1,858	3,417
80 - 84세	2,803	921	1,882
85세 이상	1,527	379	1,148

<부표 2> 2005년 총조사 시군구별 기대인구, 경기도

고양시

(단위:명)

연령 Age group	2005		
	계 Both sexes	남자 Male	여자 Female
합계	1,083,684	535,376	548,308
0 - 4세	72,025	36,586	35,439
5 - 9세	89,565	46,625	42,939
10 - 14세	93,991	49,666	44,325
15 - 19세	70,722	36,784	33,938
20 - 24세	67,290	34,228	33,062
25 - 29세	67,705	30,433	37,272
30 - 34세	104,560	47,968	56,592
35 - 39세	114,095	55,238	58,857
40 - 44세	113,239	57,064	56,175
45 - 49세	92,271	48,711	43,560
50 - 54세	52,692	28,280	24,411
55 - 59세	38,350	18,477	19,873
60 - 64세	33,230	14,983	18,247
65 - 69세	29,698	13,174	16,524
70 - 74세	22,076	9,434	12,642
75 - 79세	12,028	4,557	7,471
80 - 84세	6,401	2,137	4,264
85세 이상	3,748	1,030	2,717

과천시

(단위:명)

연령 Age group	2005		
	계 Both sexes	남자 Male	여자 Female
합계	63,145	31,319	31,826
0 - 4세	4,222	2,100	2,122
5 - 9세	5,021	2,610	2,412
10 - 14세	5,499	2,975	2,524
15 - 19세	4,069	2,227	1,842
20 - 24세	3,917	2,119	1,798
25 - 29세	4,127	1,953	2,174
30 - 34세	5,666	2,665	3,001
35 - 39세	6,754	3,246	3,508
40 - 44세	6,707	3,339	3,368
45 - 49세	5,536	2,860	2,677
50 - 54세	3,231	1,711	1,519
55 - 59세	2,154	1,058	1,096
60 - 64세	1,693	736	957
65 - 69세	1,580	689	891
70 - 74세	1,307	487	820
75 - 79세	858	288	570
80 - 84세	504	164	340
85세 이상	300	94	207

구리시

(단위:명)

연령 Age group	2005		
	계 Both sexes	남자 Male	여자 Female
합계	177,129	88,556	88,572
0 - 4세	9,993	5,128	4,864
5 - 9세	12,767	6,640	6,127
10 - 14세	14,887	7,912	6,975
15 - 19세	12,562	6,488	6,074
20 - 24세	13,747	7,115	6,632
25 - 29세	13,067	6,540	6,527
30 - 34세	14,683	7,052	7,631
35 - 39세	16,462	8,006	8,456
40 - 44세	17,775	8,861	8,914
45 - 49세	16,138	8,339	7,799
50 - 54세	10,675	5,590	5,085
55 - 59세	7,455	3,764	3,691
60 - 64세	5,813	2,742	3,071
65 - 69세	4,675	2,126	2,549
70 - 74세	3,105	1,230	1,875
75 - 79세	1,795	579	1,216
80 - 84세	1,010	304	706
85세 이상	520	139	381

남양주시

(단위:명)

연령 Age group	2005		
	계 Both sexes	남자 Male	여자 Female
합계	494,348	248,293	246,055
0 - 4세	41,381	21,900	19,481
5 - 9세	45,855	23,983	21,871
10 - 14세	39,112	20,488	18,624
15 - 19세	25,654	13,341	12,313
20 - 24세	28,016	14,629	13,388
25 - 29세	32,548	15,885	16,663
30 - 34세	47,826	21,824	26,002
35 - 39세	53,803	26,901	26,902
40 - 44세	48,015	25,970	22,044
45 - 49세	37,625	19,779	17,846
50 - 54세	25,187	12,834	12,352
55 - 59세	18,568	9,201	9,367
60 - 64세	16,448	7,560	8,888
65 - 69세	14,497	6,596	7,901
70 - 74세	9,557	4,017	5,540
75 - 79세	5,449	1,939	3,510
80 - 84세	3,127	1,005	2,122
85세 이상	1,681	441	1,240

<부표 2> 2005년 총조사 시군구별 기대인구, 경기도

오산시

(단위:명)

연령 Age group	2005		
	계 Both sexes	남자 Male	여자 Female
합계	149,492	76,157	73,336
0 - 4세	16,559	8,616	7,943
5 - 9세	15,253	7,936	7,317
10 - 14세	10,832	5,610	5,222
15 - 19세	7,592	3,764	3,828
20 - 24세	8,476	4,353	4,123
25 - 29세	12,749	6,025	6,723
30 - 34세	19,439	9,469	9,970
35 - 39세	17,484	9,431	8,053
40 - 44세	12,624	7,040	5,584
45 - 49세	9,200	4,951	4,249
50 - 54세	5,325	2,835	2,490
55 - 59세	3,978	1,974	2,003
60 - 64세	3,166	1,462	1,704
65 - 69세	2,847	1,211	1,636
70 - 74세	1,922	793	1,129
75 - 79세	1,131	388	742
80 - 84세	579	216	363
85세 이상	337	82	254

시흥시

(단위:명)

연령 Age group	2005		
	계 Both sexes	남자 Male	여자 Female
합계	667,657	338,355	329,301
0 - 4세	63,653	32,497	31,155
5 - 9세	73,737	37,735	36,002
10 - 14세	63,337	32,807	30,530
15 - 19세	38,046	19,751	18,295
20 - 24세	34,714	18,251	16,463
25 - 29세	46,023	21,327	24,696
30 - 34세	78,137	36,084	42,054
35 - 39세	84,902	43,562	41,339
40 - 44세	69,753	38,169	31,584
45 - 49세	43,873	24,827	19,045
50 - 54세	21,146	11,414	9,732
55 - 59세	14,290	7,249	7,041
60 - 64세	11,375	5,265	6,110
65 - 69세	9,832	4,159	5,672
70 - 74세	7,289	2,879	4,410
75 - 79세	3,991	1,381	2,610
80 - 84세	2,152	621	1,531
85세 이상	1,407	375	1,032

군포시

(단위:명)

연령 Age group	2005		
	계 Both sexes	남자 Male	여자 Female
합계	286,779	143,698	143,081
0 - 4세	19,891	10,237	9,653
5 - 9세	21,879	11,491	10,387
10 - 14세	21,293	11,186	10,108
15 - 19세	19,819	10,522	9,297
20 - 24세	21,832	11,266	10,566
25 - 29세	22,819	10,873	11,946
30 - 34세	29,102	14,159	14,943
35 - 39세	28,604	14,597	14,007
40 - 44세	26,988	13,363	13,624
45 - 49세	24,934	12,501	12,433
50 - 54세	15,120	8,013	7,107
55 - 59세	10,087	5,255	4,832
60 - 64세	7,502	3,577	3,925
65 - 69세	6,186	2,742	3,444
70 - 74세	4,962	1,973	2,990
75 - 79세	3,184	1,188	1,996
80 - 84세	1,722	551	1,171
85세 이상	855	205	650

의왕시

(단위:명)

연령 Age group	2005		
	계 Both sexes	남자 Male	여자 Female
합계	124,790	63,530	61,260
0 - 4세	6,720	3,416	3,304
5 - 9세	8,346	4,403	3,943
10 - 14세	9,994	5,373	4,622
15 - 19세	9,903	5,189	4,713
20 - 24세	10,428	5,748	4,680
25 - 29세	8,708	4,719	3,989
30 - 34세	9,291	4,571	4,720
35 - 39세	10,614	5,095	5,519
40 - 44세	13,138	6,391	6,747
45 - 49세	12,943	6,675	6,268
50 - 54세	7,828	4,208	3,620
55 - 59세	5,042	2,741	2,301
60 - 64세	3,680	1,848	1,832
65 - 69세	2,991	1,332	1,659
70 - 74세	2,298	925	1,372
75 - 79세	1,549	516	1,033
80 - 84세	861	257	604
85세 이상	457	124	333

<부표 2> 2005년 총조사 시군구별 기대인구, 경기도

하남시

(단위:명)

연령 Age group	2005		
	계 Both sexes	남자 Male	여자 Female
합계	123,138	62,761	60,377
0 - 4세	5,656	2,972	2,684
5 - 9세	7,076	3,726	3,350
10 - 14세	8,228	4,320	3,908
15 - 19세	8,505	4,403	4,102
20 - 24세	11,169	6,136	5,034
25 - 29세	10,067	5,405	4,661
30 - 34세	9,494	4,860	4,633
35 - 39세	9,592	4,846	4,746
40 - 44세	11,367	5,556	5,811
45 - 49세	12,197	6,155	6,042
50 - 54세	8,959	4,583	4,377
55 - 59세	6,606	3,476	3,129
60 - 64세	4,908	2,537	2,372
65 - 69세	3,831	1,868	1,963
70 - 74세	2,522	1,003	1,520
75 - 79세	1,475	499	976
80 - 84세	940	280	660
85세 이상	547	138	409

용인시

(단위:명)

연령 Age group	2005		
	계 Both sexes	남자 Male	여자 Female
합계	600,630	300,681	299,948
0 - 4세	50,532	26,559	23,973
5 - 9세	53,378	27,797	25,581
10 - 14세	46,366	24,266	22,100
15 - 19세	37,176	17,579	19,598
20 - 24세	39,506	20,759	18,748
25 - 29세	44,522	21,892	22,630
30 - 34세	62,015	29,351	32,663
35 - 39세	66,500	32,743	33,757
40 - 44세	57,457	31,334	26,122
45 - 49세	41,370	21,959	19,411
50 - 54세	27,494	13,337	14,157
55 - 59세	21,738	10,395	11,344
60 - 64세	17,509	8,423	9,085
65 - 69세	14,413	6,736	7,678
70 - 74세	9,703	4,153	5,550
75 - 79세	5,442	1,836	3,606
80 - 84세	3,461	1,058	2,403
85세 이상	2,048	505	1,544

파주시

(단위:명)

연령 Age group	2005		
	계 Both sexes	남자 Male	여자 Female
합계	190,429	96,747	93,682
0 - 4세	13,160	7,098	6,063
5 - 9세	14,352	7,593	6,759
10 - 14세	13,723	7,113	6,611
15 - 19세	10,839	5,671	5,168
20 - 24세	12,888	7,104	5,784
25 - 29세	12,997	6,788	6,208
30 - 34세	15,820	8,138	7,682
35 - 39세	16,990	8,863	8,128
40 - 44세	17,128	9,190	7,938
45 - 49세	14,837	7,923	6,914
50 - 54세	9,991	5,154	4,837
55 - 59세	8,390	4,090	4,300
60 - 64세	8,202	3,595	4,608
65 - 69세	8,250	3,541	4,709
70 - 74세	6,163	2,631	3,532
75 - 79세	3,550	1,295	2,255
80 - 84세	2,006	700	1,307
85세 이상	1,141	261	880

이천시

(단위:명)

연령 Age group	2005		
	계 Both sexes	남자 Male	여자 Female
합계	204,560	100,195	104,365
0 - 4세	16,638	8,634	8,004
5 - 9세	16,675	8,668	8,007
10 - 14세	15,254	8,000	7,254
15 - 19세	14,240	6,159	8,081
20 - 24세	14,654	6,236	8,418
25 - 29세	17,710	8,052	9,658
30 - 34세	19,323	9,653	9,671
35 - 39세	19,205	10,003	9,201
40 - 44세	16,978	9,110	7,868
45 - 49세	14,425	7,769	6,656
50 - 54세	9,559	4,893	4,666
55 - 59세	6,716	3,392	3,324
60 - 64세	6,353	2,937	3,416
65 - 69세	6,417	2,879	3,538
70 - 74세	4,894	1,988	2,906
75 - 79세	2,944	1,055	1,889
80 - 84세	1,653	512	1,141
85세 이상	923	255	668

<부표 2> 2005년 총조사 시군구별 기대인구, 경기도

안성시

(단위:명)

연령 Age group	2005		
	계 Both sexes	남자 Male	여자 Female
합계	146,837	73,941	72,896
0 - 4세	9,954	5,315	4,639
5 - 9세	10,433	5,459	4,973
10 - 14세	9,698	5,072	4,626
15 - 19세	9,393	4,838	4,555
20 - 24세	12,094	6,401	5,693
25 - 29세	10,696	5,403	5,293
30 - 34세	12,674	6,458	6,217
35 - 39세	12,173	6,448	5,726
40 - 44세	11,610	6,202	5,408
45 - 49세	10,720	5,560	5,160
50 - 54세	8,199	4,188	4,011
55 - 59세	6,171	3,039	3,132
60 - 64세	5,906	2,675	3,231
65 - 69세	6,388	2,825	3,563
70 - 74세	5,193	2,193	3,000
75 - 79세	2,972	1,087	1,885
80 - 84세	1,624	540	1,084
85세 이상	938	240	698

김포시

(단위:명)

연령 Age group	2005		
	계 Both sexes	남자 Male	여자 Female
합계	203,692	102,238	101,453
0 - 4세	16,770	8,783	7,987
5 - 9세	18,755	9,736	9,018
10 - 14세	17,017	8,761	8,256
15 - 19세	10,916	5,597	5,319
20 - 24세	10,956	5,910	5,047
25 - 29세	12,552	6,410	6,142
30 - 34세	18,524	8,539	9,985
35 - 39세	21,719	10,659	11,060
40 - 44세	20,523	11,086	9,437
45 - 49세	15,880	8,407	7,473
50 - 54세	9,989	5,127	4,862
55 - 59세	7,950	3,937	4,013
60 - 64세	6,739	3,105	3,634
65 - 69세	6,149	2,838	3,310
70 - 74세	4,306	1,780	2,526
75 - 79세	2,642	886	1,755
80 - 84세	1,421	450	972
85세 이상	884	227	657

양주군

(단위:명)

연령 Age group	2005		
	계 Both sexes	남자 Male	여자 Female
합계	121,171	62,142	59,029
0 - 4세	8,544	4,502	4,042
5 - 9세	9,610	4,972	4,638
10 - 14세	9,187	4,786	4,402
15 - 19세	7,019	3,724	3,295
20 - 24세	7,952	4,355	3,597
25 - 29세	8,266	4,191	4,075
30 - 34세	10,723	5,314	5,409
35 - 39세	11,657	6,032	5,625
40 - 44세	11,735	6,440	5,295
45 - 49세	10,330	5,579	4,750
50 - 54세	6,555	3,423	3,132
55 - 59세	5,077	2,607	2,470
60 - 64세	4,395	2,099	2,296
65 - 69세	3,892	1,806	2,086
70 - 74세	2,982	1,265	1,717
75 - 79세	1,657	590	1,066
80 - 84세	1,007	314	693
85세 이상	584	143	441

여주군

(단위:명)

연령 Age group	2005		
	계 Both sexes	남자 Male	여자 Female
합계	102,194	50,933	51,261
0 - 4세	6,444	3,212	3,232
5 - 9세	7,375	3,786	3,589
10 - 14세	7,121	3,781	3,339
15 - 19세	6,053	3,173	2,880
20 - 24세	7,000	3,790	3,211
25 - 29세	7,435	3,664	3,771
30 - 34세	7,874	4,055	3,819
35 - 39세	8,098	4,239	3,859
40 - 44세	8,295	4,380	3,916
45 - 49세	7,744	4,070	3,674
50 - 54세	6,201	3,173	3,028
55 - 59세	4,405	2,237	2,167
60 - 64세	4,706	2,112	2,594
65 - 69세	4,920	2,120	2,800
70 - 74세	4,046	1,664	2,382
75 - 79세	2,409	816	1,593
80 - 84세	1,314	426	888
85세 이상	753	236	517

<부표 2> 2005년 총조사 시군구별 기대인구, 경기도

화성군

(단위:명)

연령 Age group	2005		
	계 Both sexes	남자 Male	여자 Female
합계	218,487	112,345	106,141
0 - 4세	17,479	8,753	8,727
5 - 9세	17,126	8,710	8,417
10 - 14세	14,946	7,968	6,978
15 - 19세	12,573	6,478	6,095
20 - 24세	14,308	8,133	6,175
25 - 29세	15,551	8,629	6,921
30 - 34세	19,631	10,443	9,187
35 - 39세	20,882	11,354	9,528
40 - 44세	18,399	10,136	8,263
45 - 49세	15,307	8,202	7,105
50 - 54세	11,056	5,632	5,423
55 - 59세	9,547	4,791	4,755
60 - 64세	8,386	3,920	4,466
65 - 69세	8,741	4,000	4,742
70 - 74세	7,021	2,808	4,213
75 - 79세	3,916	1,359	2,557
80 - 84세	2,224	709	1,515
85세 이상	1,393	320	1,073

광주군

(단위:명)

연령 Age group	2005		
	계 Both sexes	남자 Male	여자 Female
합계	179,472	90,724	88,748
0 - 4세	13,574	6,976	6,597
5 - 9세	14,777	7,556	7,222
10 - 14세	13,303	6,864	6,439
15 - 19세	10,915	5,696	5,219
20 - 24세	11,456	6,273	5,183
25 - 29세	12,743	6,318	6,425
30 - 34세	16,480	8,145	8,334
35 - 39세	18,343	9,381	8,961
40 - 44세	16,930	9,008	7,922
45 - 49세	14,594	7,520	7,074
50 - 54세	10,083	5,195	4,888
55 - 59세	7,446	3,775	3,671
60 - 64세	6,030	2,947	3,083
65 - 69세	4,940	2,285	2,655
70 - 74세	3,739	1,538	2,201
75 - 79세	2,167	727	1,440
80 - 84세	1,195	336	859
85세 이상	758	183	575

연천군

(단위:명)

연령 Age group	2005		
	계 Both sexes	남자 Male	여자 Female
합계	45,485	23,126	22,359
0 - 4세	2,359	1,218	1,141
5 - 9세	2,798	1,469	1,329
10 - 14세	3,002	1,612	1,390
15 - 19세	2,478	1,336	1,143
20 - 24세	2,841	1,649	1,192
25 - 29세	2,752	1,490	1,263
30 - 34세	3,125	1,749	1,376
35 - 39세	3,197	1,735	1,462
40 - 44세	3,691	1,933	1,758
45 - 49세	3,815	2,049	1,766
50 - 54세	2,811	1,423	1,388
55 - 59세	2,542	1,208	1,334
60 - 64세	2,631	1,194	1,437
65 - 69세	2,869	1,210	1,659
70 - 74세	2,201	992	1,209
75 - 79세	1,276	486	790
80 - 84세	708	256	453
85세 이상	388	118	270

포천군

(단위:명)

연령 Age group	2005		
	계 Both sexes	남자 Male	여자 Female
합계	154,150	79,046	75,104
0 - 4세	10,440	5,423	5,017
5 - 9세	11,952	6,275	5,677
10 - 14세	11,629	6,047	5,582
15 - 19세	9,426	4,924	4,502
20 - 24세	9,630	5,285	4,345
25 - 29세	9,990	5,099	4,892
30 - 34세	12,542	6,406	6,136
35 - 39세	14,114	7,507	6,607
40 - 44세	14,646	7,954	6,693
45 - 49세	13,262	7,193	6,069
50 - 54세	8,198	4,434	3,765
55 - 59세	6,298	3,191	3,107
60 - 64세	5,959	2,700	3,259
65 - 69세	6,292	2,791	3,501
70 - 74세	4,672	2,065	2,607
75 - 79세	2,699	982	1,717
80 - 84세	1,523	523	1,000
85세 이상	877	249	628

<부표 2> 2005년 총조사 시군구별 기대인구, 경기도

가평균

양평균

(단위:명)

(단위:명)

연령 Age group	2005		
	계 Both sexes	남자 Male	여자 Female
합계	54,052	27,450	26,602
0 - 4세	2,823	1,437	1,386
5 - 9세	3,256	1,689	1,567
10 - 14세	3,389	1,818	1,572
15 - 19세	2,569	1,371	1,197
20 - 24세	2,622	1,474	1,149
25 - 29세	2,942	1,467	1,474
30 - 34세	3,917	2,142	1,775
35 - 39세	4,130	2,293	1,836
40 - 44세	4,477	2,430	2,047
45 - 49세	4,730	2,493	2,237
50 - 54세	3,745	2,043	1,702
55 - 59세	2,699	1,341	1,359
60 - 64세	3,249	1,540	1,708
65 - 69세	3,493	1,581	1,912
70 - 74세	2,832	1,225	1,607
75 - 79세	1,655	620	1,036
80 - 84세	992	343	649
85세이상	532	144	388

연령 Age group	2005		
	계 Both sexes	남자 Male	여자 Female
합계	80,575	40,418	40,157
0 - 4세	3,943	2,148	1,795
5 - 9세	4,959	2,603	2,356
10 - 14세	5,431	2,858	2,573
15 - 19세	4,310	2,418	1,892
20 - 24세	3,904	2,376	1,527
25 - 29세	3,921	1,938	1,983
30 - 34세	5,178	2,708	2,470
35 - 39세	5,874	3,020	2,854
40 - 44세	6,778	3,488	3,290
45 - 49세	7,105	3,668	3,437
50 - 54세	5,921	3,005	2,916
55 - 59세	4,331	2,108	2,224
60 - 64세	4,832	2,263	2,569
65 - 69세	5,100	2,333	2,768
70 - 74세	4,077	1,713	2,363
75 - 79세	2,604	932	1,673
80 - 84세	1,481	549	932
85세이상	825	290	535

<부표 2> 2005년 총조사 시군구별 기대인구, 강원도

춘천시

(단위:명)

연령 Age group	2005		
	계 Both sexes	남자 Male	여자 Female
합계	269,000	133,128	135,872
0 - 4세	16,129	8,340	7,789
5 - 9세	18,063	9,394	8,669
10 - 14세	19,435	10,299	9,137
15 - 19세	19,735	10,160	9,574
20 - 24세	23,844	11,955	11,890
25 - 29세	19,576	9,721	9,855
30 - 34세	21,377	10,529	10,848
35 - 39세	22,248	11,210	11,038
40 - 44세	22,674	11,344	11,331
45 - 49세	22,083	11,066	11,017
50 - 54세	15,426	7,947	7,479
55 - 59세	10,427	4,985	5,442
60 - 64세	11,245	5,138	6,108
65 - 69세	10,819	4,835	5,984
70 - 74세	7,474	3,182	4,292
75 - 79세	4,523	1,688	2,835
80 - 84세	2,433	872	1,561
85세 이상	1,488	463	1,025

원주시

(단위:명)

연령 Age group	2005		
	계 Both sexes	남자 Male	여자 Female
합계	298,469	149,627	148,842
0 - 4세	19,299	10,223	9,076
5 - 9세	21,698	11,330	10,368
10 - 14세	22,883	12,013	10,871
15 - 19세	21,239	11,082	10,157
20 - 24세	22,752	11,777	10,975
25 - 29세	21,310	10,556	10,754
30 - 34세	25,690	12,834	12,856
35 - 39세	27,088	13,835	13,253
40 - 44세	26,635	13,562	13,073
45 - 49세	24,735	12,848	11,887
50 - 54세	16,538	8,697	7,841
55 - 59세	10,299	4,994	5,305
60 - 64세	10,634	4,929	5,705
65 - 69세	10,809	4,592	6,217
70 - 74세	7,949	3,300	4,649
75 - 79세	4,838	1,801	3,037
80 - 84세	2,671	903	1,768
85세 이상	1,404	354	1,050

강릉시

(단위:명)

연령 Age group	2005		
	계 Both sexes	남자 Male	여자 Female
합계	234,420	116,015	118,405
0 - 4세	13,779	7,038	6,742
5 - 9세	15,450	7,946	7,504
10 - 14세	16,374	8,669	7,705
15 - 19세	15,971	8,406	7,565
20 - 24세	18,665	10,149	8,517
25 - 29세	16,120	8,109	8,011
30 - 34세	18,646	9,236	9,410
35 - 39세	18,915	9,735	9,180
40 - 44세	18,948	9,370	9,578
45 - 49세	19,332	9,472	9,860
50 - 54세	14,892	7,237	7,655
55 - 59세	11,176	5,409	5,767
60 - 64세	10,626	5,032	5,594
65 - 69세	9,947	4,655	5,291
70 - 74세	6,911	2,873	4,039
75 - 79세	4,409	1,511	2,898
80 - 84세	2,692	832	1,860
85세 이상	1,565	336	1,229

동해시

(단위:명)

연령 Age group	2005		
	계 Both sexes	남자 Male	여자 Female
합계	96,951	49,343	47,609
0 - 4세	6,609	3,675	2,934
5 - 9세	6,978	3,760	3,219
10 - 14세	6,683	3,553	3,130
15 - 19세	5,454	2,970	2,484
20 - 24세	6,624	3,842	2,782
25 - 29세	6,911	3,521	3,390
30 - 34세	8,134	4,179	3,955
35 - 39세	8,044	4,196	3,848
40 - 44세	7,764	3,901	3,862
45 - 49세	8,051	3,868	4,183
50 - 54세	6,325	3,176	3,150
55 - 59세	4,960	2,486	2,474
60 - 64세	4,453	2,165	2,288
65 - 69세	4,041	1,976	2,065
70 - 74세	2,821	1,141	1,680
75 - 79세	1,669	528	1,141
80 - 84세	928	267	661
85세 이상	503	139	364

<부표 2> 2005년 총조사 시군구별 기대인구, 강원도

태백시

(단위:명)

연령 Age group	2005		
	계 Both sexes	남자 Male	여자 Female
합계	49,607	25,471	24,135
0 - 4세	2,655	1,492	1,164
5 - 9세	2,954	1,585	1,369
10 - 14세	2,810	1,474	1,336
15 - 19세	2,575	1,415	1,160
20 - 24세	3,300	1,967	1,333
25 - 29세	3,814	1,921	1,893
30 - 34세	3,766	2,029	1,737
35 - 39세	3,720	2,065	1,655
40 - 44세	3,856	2,035	1,821
45 - 49세	4,540	2,297	2,244
50 - 54세	3,718	1,913	1,805
55 - 59세	3,078	1,541	1,537
60 - 64세	2,917	1,345	1,571
65 - 69세	2,701	1,223	1,478
70 - 74세	1,670	701	969
75 - 79세	874	296	578
80 - 84세	435	124	311
85세 이상	223	49	173

속초시

(단위:명)

연령 Age group	2005		
	계 Both sexes	남자 Male	여자 Female
합계	93,314	45,423	47,890
0 - 4세	6,258	3,250	3,008
5 - 9세	6,989	3,691	3,299
10 - 14세	7,049	3,791	3,258
15 - 19세	6,386	3,194	3,193
20 - 24세	6,423	3,094	3,329
25 - 29세	5,635	2,567	3,069
30 - 34세	7,270	3,480	3,790
35 - 39세	8,425	4,237	4,188
40 - 44세	8,501	4,240	4,261
45 - 49세	8,178	4,057	4,121
50 - 54세	5,421	2,624	2,796
55 - 59세	4,099	1,990	2,110
60 - 64세	3,791	1,741	2,050
65 - 69세	3,463	1,516	1,947
70 - 74세	2,423	942	1,481
75 - 79세	1,658	525	1,134
80 - 84세	919	338	582
85세 이상	424	149	275

삼척시

(단위:명)

연령 Age group	2005		
	계 Both sexes	남자 Male	여자 Female
합계	68,720	34,789	33,930
0 - 4세	3,888	2,019	1,868
5 - 9세	4,254	2,178	2,076
10 - 14세	4,155	2,177	1,979
15 - 19세	3,715	2,100	1,615
20 - 24세	4,263	2,872	1,391
25 - 29세	3,776	2,164	1,612
30 - 34세	4,833	2,593	2,240
35 - 39세	4,950	2,680	2,271
40 - 44세	5,035	2,598	2,436
45 - 49세	5,710	2,886	2,823
50 - 54세	4,909	2,451	2,458
55 - 59세	4,121	2,045	2,076
60 - 64세	4,227	1,905	2,323
65 - 69세	4,075	1,755	2,320
70 - 74세	3,198	1,261	1,937
75 - 79세	1,950	621	1,329
80 - 84세	1,060	324	736
85세 이상	600	160	441

홍천군

(단위:명)

연령 Age group	2005		
	계 Both sexes	남자 Male	여자 Female
합계	66,142	33,240	32,901
0 - 4세	4,013	1,947	2,066
5 - 9세	4,447	2,178	2,269
10 - 14세	4,404	2,279	2,125
15 - 19세	3,366	1,798	1,568
20 - 24세	3,444	2,199	1,245
25 - 29세	3,570	1,866	1,704
30 - 34세	4,715	2,503	2,212
35 - 39세	5,108	2,715	2,393
40 - 44세	5,467	2,903	2,564
45 - 49세	5,683	3,019	2,664
50 - 54세	4,157	2,185	1,972
55 - 59세	2,973	1,370	1,603
60 - 64세	3,671	1,611	2,060
65 - 69세	4,349	2,025	2,325
70 - 74세	3,280	1,413	1,867
75 - 79세	1,859	715	1,144
80 - 84세	1,036	348	688
85세 이상	599	167	432

<부표 2> 2005년 총조사 시군구별 기대인구, 강원도

횡성군

(단위:명)

연령 Age group	2005		
	계 Both sexes	남자 Male	여자 Female
합계	38,998	19,600	19,399
0 - 4세	2,047	1,127	920
5 - 9세	2,436	1,325	1,112
10 - 14세	2,491	1,362	1,129
15 - 19세	1,992	1,120	873
20 - 24세	2,253	1,472	781
25 - 29세	1,769	948	821
30 - 34세	2,363	1,181	1,182
35 - 39세	2,609	1,351	1,258
40 - 44세	2,831	1,477	1,353
45 - 49세	3,367	1,663	1,705
50 - 54세	2,725	1,394	1,331
55 - 59세	1,919	906	1,012
60 - 64세	2,449	1,092	1,357
65 - 69세	2,798	1,263	1,535
70 - 74세	2,394	983	1,411
75 - 79세	1,423	530	892
80 - 84세	741	295	446
85세 이상	391	110	281

영월군

(단위:명)

연령 Age group	2005		
	계 Both sexes	남자 Male	여자 Female
합계	40,065	19,969	20,096
0 - 4세	2,039	1,071	969
5 - 9세	2,280	1,172	1,109
10 - 14세	2,328	1,214	1,114
15 - 19세	1,993	1,109	884
20 - 24세	1,994	1,280	713
25 - 29세	2,140	1,095	1,045
30 - 34세	2,510	1,328	1,182
35 - 39세	2,723	1,507	1,216
40 - 44세	3,009	1,557	1,452
45 - 49세	3,343	1,713	1,630
50 - 54세	2,924	1,494	1,430
55 - 59세	2,232	1,060	1,172
60 - 64세	2,818	1,267	1,552
65 - 69세	3,111	1,405	1,706
70 - 74세	2,241	924	1,317
75 - 79세	1,297	431	866
80 - 84세	742	231	511
85세 이상	340	111	229

평창군

(단위:명)

연령 Age group	2005		
	계 Both sexes	남자 Male	여자 Female
합계	37,910	18,034	19,875
0 - 4세	2,207	1,106	1,101
5 - 9세	2,501	1,289	1,212
10 - 14세	2,410	1,286	1,124
15 - 19세	1,663	844	820
20 - 24세	1,728	1,084	644
25 - 29세	1,898	911	987
30 - 34세	2,392	1,115	1,277
35 - 39세	2,540	1,220	1,319
40 - 44세	2,870	1,420	1,449
45 - 49세	3,311	1,592	1,719
50 - 54세	2,720	1,255	1,466
55 - 59세	2,045	902	1,143
60 - 64세	2,484	1,121	1,363
65 - 69세	2,856	1,306	1,550
70 - 74세	2,030	802	1,228
75 - 79세	1,252	436	816
80 - 84세	660	238	422
85세 이상	342	107	235

정선군

(단위:명)

연령 Age group	2005		
	계 Both sexes	남자 Male	여자 Female
합계	39,797	20,933	18,864
0 - 4세	1,849	987	862
5 - 9세	2,058	1,073	985
10 - 14세	2,005	1,047	958
15 - 19세	1,808	956	852
20 - 24세	2,273	1,505	768
25 - 29세	2,624	1,422	1,202
30 - 34세	2,942	1,830	1,113
35 - 39세	2,741	1,599	1,142
40 - 44세	2,931	1,635	1,297
45 - 49세	3,564	1,918	1,646
50 - 54세	3,206	1,720	1,487
55 - 59세	2,584	1,271	1,313
60 - 64세	2,804	1,342	1,462
65 - 69세	2,659	1,243	1,417
70 - 74세	1,765	702	1,063
75 - 79세	1,106	386	720
80 - 84세	571	185	386
85세 이상	305	113	192

<부표 2> 2005년 총조사 시군구별 기대인구, 강원도

철원군

(단위:명)

연령 Age group	2005		
	계 Both sexes	남자 Male	여자 Female
합계	46,061	23,387	22,675
0 - 4세	2,999	1,580	1,419
5 - 9세	3,318	1,748	1,570
10 - 14세	3,411	1,787	1,624
15 - 19세	2,385	1,250	1,135
20 - 24세	2,271	1,421	850
25 - 29세	2,862	1,504	1,358
30 - 34세	3,736	2,032	1,703
35 - 39세	3,595	1,903	1,692
40 - 44세	3,865	2,047	1,818
45 - 49세	3,741	1,886	1,855
50 - 54세	2,719	1,326	1,393
55 - 59세	2,408	1,123	1,285
60 - 64세	2,565	1,119	1,445
65 - 69세	2,618	1,227	1,391
70 - 74세	1,675	782	892
75 - 79세	996	366	630
80 - 84세	588	202	386
85세 이상	312	84	228

화천군

(단위:명)

연령 Age group	2005		
	계 Both sexes	남자 Male	여자 Female
합계	20,451	10,177	10,275
0 - 4세	1,582	820	762
5 - 9세	1,521	773	748
10 - 14세	1,274	652	622
15 - 19세	855	460	395
20 - 24세	1,024	634	390
25 - 29세	1,114	538	575
30 - 34세	1,482	761	721
35 - 39세	1,540	840	700
40 - 44세	1,524	820	704
45 - 49세	1,509	802	707
50 - 54세	1,128	572	556
55 - 59세	985	417	568
60 - 64세	1,284	537	747
65 - 69세	1,486	624	862
70 - 74세	1,010	510	500
75 - 79세	584	233	351
80 - 84세	329	126	204
85세 이상	221	58	164

양구군

(단위:명)

연령 Age group	2005		
	계 Both sexes	남자 Male	여자 Female
합계	19,475	9,597	9,878
0 - 4세	1,519	742	777
5 - 9세	1,625	857	769
10 - 14세	1,444	802	642
15 - 19세	823	405	418
20 - 24세	858	525	333
25 - 29세	747	307	440
30 - 34세	1,300	601	699
35 - 39세	1,570	819	751
40 - 44세	1,680	910	771
45 - 49세	1,626	845	781
50 - 54세	1,185	628	557
55 - 59세	844	359	485
60 - 64세	1,143	495	648
65 - 69세	1,209	546	663
70 - 74세	942	400	542
75 - 79세	507	202	305
80 - 84세	281	115	166
85세 이상	170	40	130

인제군

(단위:명)

연령 Age group	2005		
	계 Both sexes	남자 Male	여자 Female
합계	28,716	14,633	14,083
0 - 4세	2,058	1,037	1,021
5 - 9세	2,155	1,097	1,058
10 - 14세	2,039	1,096	943
15 - 19세	1,347	709	638
20 - 24세	1,304	822	482
25 - 29세	1,496	692	804
30 - 34세	2,279	1,218	1,061
35 - 39세	2,305	1,244	1,061
40 - 44세	2,449	1,330	1,119
45 - 49세	2,466	1,361	1,106
50 - 54세	1,846	999	848
55 - 59세	1,231	565	667
60 - 64세	1,513	694	820
65 - 69세	1,723	749	973
70 - 74세	1,180	513	667
75 - 79세	681	255	426
80 - 84세	407	163	244
85세 이상	237	88	148

<부표 2> 2005년 총조사 시군구별 기대인구, 강원도

고성군

양양군

(단위:명)

(단위:명)

연령 Age group	2005		
	계 Both sexes	남자 Male	여자 Female
합계	28,485	14,155	14,330
0 - 4세	1,563	861	703
5 - 9세	1,751	921	830
10 - 14세	1,670	854	816
15 - 19세	1,824	1,041	783
20 - 24세	1,810	1,159	651
25 - 29세	1,296	706	591
30 - 34세	1,589	842	747
35 - 39세	1,768	923	845
40 - 44세	2,031	1,039	991
45 - 49세	2,398	1,226	1,172
50 - 54세	2,052	1,009	1,043
55 - 59세	1,734	758	976
60 - 64세	1,934	878	1,056
65 - 69세	2,039	900	1,140
70 - 74세	1,301	534	766
75 - 79세	895	285	610
80 - 84세	505	149	356
85세이상	325	71	254

연령 Age group	2005		
	계 Both sexes	남자 Male	여자 Female
합계	29,686	15,972	13,714
0 - 4세	1,341	719	621
5 - 9세	1,520	814	706
10 - 14세	1,499	790	709
15 - 19세	1,805	1,070	735
20 - 24세	2,573	1,917	656
25 - 29세	2,095	1,339	756
30 - 34세	2,006	1,170	837
35 - 39세	1,917	1,074	843
40 - 44세	2,017	1,048	970
45 - 49세	2,335	1,246	1,090
50 - 54세	2,008	1,001	1,007
55 - 59세	1,608	807	801
60 - 64세	1,964	881	1,083
65 - 69세	1,992	971	1,022
70 - 74세	1,276	573	703
75 - 79세	818	283	536
80 - 84세	563	181	381
85세이상	347	89	258

<부표 2> 2005년 총조사 시군구별 기대인구, 충청북도

청주시

[상당구(동부출장소)]

(단위:명)

(단위:명)

연령 Age group	2005		
	계 Both sexes	남자 Male	여자 Female
합계	634,979	316,176	318,803
0 - 4세	41,552	21,819	19,733
5 - 9세	47,285	24,891	22,394
10 - 14세	51,808	27,553	24,255
15 - 19세	50,237	25,488	24,749
20 - 24세	59,030	28,860	30,170
25 - 29세	53,758	26,995	26,763
30 - 34세	55,388	27,491	27,896
35 - 39세	56,096	27,560	28,536
40 - 44세	55,575	27,912	27,663
45 - 49세	50,193	25,136	25,057
50 - 54세	33,988	17,362	16,626
55 - 59세	22,557	11,266	11,291
60 - 64세	18,201	8,588	9,613
65 - 69세	15,651	7,071	8,581
70 - 74세	10,960	4,322	6,638
75 - 79세	6,703	2,187	4,516
80 - 84세	3,801	1,153	2,648
85세 이상	2,195	522	1,673

연령 Age group	2005		
	계 Both sexes	남자 Male	여자 Female
합계	241,726	120,092	121,634
0 - 4세	13,749	7,291	6,459
5 - 9세	16,906	9,013	7,892
10 - 14세	20,158	10,843	9,315
15 - 19세	19,365	10,014	9,351
20 - 24세	22,470	11,071	11,399
25 - 29세	18,570	9,220	9,350
30 - 34세	18,815	9,266	9,549
35 - 39세	19,983	9,553	10,430
40 - 44세	21,798	10,825	10,973
45 - 49세	20,659	10,293	10,366
50 - 54세	13,971	7,203	6,768
55 - 59세	9,381	4,655	4,726
60 - 64세	7,972	3,716	4,256
65 - 69세	7,057	3,249	3,808
70 - 74세	5,106	2,084	3,022
75 - 79세	3,045	1,048	1,997
80 - 84세	1,746	524	1,222
85세 이상	972	221	750

[흥덕구(서부출장소)]

(단위:명)

충주시

(단위:명)

연령 Age group	2005		
	계 Both sexes	남자 Male	여자 Female
합계	393,913	196,530	197,383
0 - 4세	27,926	14,587	13,339
5 - 9세	30,374	15,871	14,504
10 - 14세	31,625	16,698	14,927
15 - 19세	30,951	15,497	15,453
20 - 24세	36,595	17,854	18,741
25 - 29세	35,391	17,967	17,424
30 - 34세	36,672	18,281	18,391
35 - 39세	36,136	18,038	18,098
40 - 44세	33,761	17,074	16,687
45 - 49세	29,536	14,840	14,696
50 - 54세	20,048	10,164	9,884
55 - 59세	13,223	6,627	6,595
60 - 64세	10,272	4,895	5,377
65 - 69세	8,616	3,829	4,787
70 - 74세	5,855	2,238	3,617
75 - 79세	3,656	1,138	2,518
80 - 84세	2,050	628	1,422
85세 이상	1,227	303	924

연령 Age group	2005		
	계 Both sexes	남자 Male	여자 Female
합계	227,917	115,515	112,402
0 - 4세	13,032	6,820	6,212
5 - 9세	15,190	7,973	7,216
10 - 14세	16,531	8,859	7,672
15 - 19세	15,865	8,646	7,219
20 - 24세	18,112	10,249	7,863
25 - 29세	15,688	8,071	7,617
30 - 34세	17,724	9,161	8,563
35 - 39세	18,605	9,576	9,030
40 - 44세	19,159	9,927	9,232
45 - 49세	18,347	9,511	8,836
50 - 54세	13,833	7,060	6,774
55 - 59세	9,437	4,615	4,822
60 - 64세	10,016	4,569	5,447
65 - 69세	10,300	4,547	5,753
70 - 74세	7,670	2,974	4,696
75 - 79세	4,563	1,681	2,883
80 - 84세	2,489	878	1,610
85세 이상	1,354	396	958

<부표 2> 2005년 총조사 시군구별 기대인구, 충청북도

제천시

(단위:명)

연령 Age group	2005		
	계 Both sexes	남자 Male	여자 Female
합계	148,271	75,453	72,818
0 - 4세	8,210	4,338	3,872
5 - 9세	9,514	4,990	4,524
10 - 14세	9,960	5,369	4,591
15 - 19세	9,798	5,363	4,434
20 - 24세	12,357	7,150	5,207
25 - 29세	10,980	5,791	5,189
30 - 34세	11,181	5,886	5,296
35 - 39세	11,366	5,920	5,446
40 - 44세	12,017	6,012	6,004
45 - 49세	12,432	6,237	6,195
50 - 54세	9,803	4,917	4,887
55 - 59세	6,838	3,356	3,482
60 - 64세	6,770	3,170	3,600
65 - 69세	6,838	3,143	3,695
70 - 74세	4,845	2,023	2,821
75 - 79세	2,916	1,032	1,885
80 - 84세	1,605	556	1,050
85세 이상	842	201	641

청원군

(단위:명)

연령 Age group	2005		
	계 Both sexes	남자 Male	여자 Female
합계	119,751	59,830	59,920
0 - 4세	8,276	4,257	4,018
5 - 9세	8,292	4,266	4,027
10 - 14세	7,285	3,921	3,365
15 - 19세	6,506	3,361	3,145
20 - 24세	8,589	4,569	4,021
25 - 29세	8,133	4,154	3,979
30 - 34세	9,805	5,114	4,691
35 - 39세	9,765	5,286	4,479
40 - 44세	8,940	4,863	4,076
45 - 49세	8,267	4,404	3,863
50 - 54세	6,769	3,421	3,348
55 - 59세	5,207	2,560	2,647
60 - 64세	5,404	2,464	2,939
65 - 69세	6,475	2,842	3,633
70 - 74세	5,551	2,196	3,355
75 - 79세	3,394	1,223	2,172
80 - 84세	1,935	606	1,329
85세 이상	1,156	322	834

보은군

(단위:명)

연령 Age group	2005		
	계 Both sexes	남자 Male	여자 Female
합계	34,325	16,775	17,551
0 - 4세	1,643	878	765
5 - 9세	1,936	1,030	906
10 - 14세	2,088	1,106	982
15 - 19세	1,528	826	701
20 - 24세	1,344	940	404
25 - 29세	1,226	667	559
30 - 34세	1,616	813	803
35 - 39세	1,919	1,004	915
40 - 44세	2,339	1,214	1,125
45 - 49세	2,649	1,326	1,324
50 - 54세	2,480	1,248	1,232
55 - 59세	2,266	1,129	1,137
60 - 64세	2,474	1,069	1,404
65 - 69세	3,010	1,321	1,689
70 - 74세	2,631	1,085	1,547
75 - 79세	1,690	609	1,081
80 - 84세	946	345	601
85세 이상	541	165	376

옥천군

(단위:명)

연령 Age group	2005		
	계 Both sexes	남자 Male	여자 Female
합계	54,181	27,102	27,079
0 - 4세	3,122	1,678	1,444
5 - 9세	3,328	1,739	1,590
10 - 14세	3,265	1,691	1,574
15 - 19세	2,776	1,569	1,208
20 - 24세	3,052	1,846	1,206
25 - 29세	2,748	1,541	1,207
30 - 34세	3,381	1,831	1,551
35 - 39세	3,740	2,023	1,717
40 - 44세	3,808	2,016	1,791
45 - 49세	4,195	2,165	2,030
50 - 54세	3,655	1,782	1,873
55 - 59세	3,140	1,523	1,618
60 - 64세	3,281	1,448	1,833
65 - 69세	3,733	1,654	2,080
70 - 74세	3,257	1,302	1,955
75 - 79세	2,012	734	1,278
80 - 84세	1,053	376	677
85세 이상	633	187	447

<부표 2> 2005년 총조사 시군구별 기대인구, 충청북도

영동군

(단위:명)

연령 Age group	2005		
	계 Both sexes	남자 Male	여자 Female
합계	58,532	29,869	28,663
0 - 4세	2,881	1,422	1,459
5 - 9세	3,202	1,586	1,616
10 - 14세	3,204	1,726	1,478
15 - 19세	3,277	1,838	1,440
20 - 24세	4,343	2,679	1,664
25 - 29세	3,891	2,250	1,641
30 - 34세	4,144	2,412	1,732
35 - 39세	3,928	2,233	1,695
40 - 44세	4,149	2,262	1,887
45 - 49세	4,187	2,324	1,863
50 - 54세	3,449	1,726	1,724
55 - 59세	3,130	1,451	1,679
60 - 64세	3,579	1,556	2,023
65 - 69세	4,057	1,750	2,308
70 - 74세	3,284	1,363	1,921
75 - 79세	2,083	757	1,326
80 - 84세	1,137	370	767
85세 이상	606	166	441

진천군

(단위:명)

연령 Age group	2005		
	계 Both sexes	남자 Male	여자 Female
합계	61,540	31,411	30,129
0 - 4세	4,451	2,348	2,103
5 - 9세	4,558	2,363	2,196
10 - 14세	4,217	2,203	2,014
15 - 19세	2,934	1,520	1,414
20 - 24세	3,867	2,157	1,710
25 - 29세	4,566	2,435	2,132
30 - 34세	5,556	2,984	2,572
35 - 39세	5,274	2,922	2,352
40 - 44세	4,839	2,656	2,184
45 - 49세	4,307	2,355	1,953
50 - 54세	3,352	1,645	1,707
55 - 59세	2,498	1,294	1,204
60 - 64세	2,726	1,257	1,469
65 - 69세	3,121	1,351	1,770
70 - 74세	2,486	951	1,535
75 - 79세	1,518	533	986
80 - 84세	818	278	540
85세 이상	450	162	288

괴산군

(단위:명)

연령 Age group	2005		
	계 Both sexes	남자 Male	여자 Female
합계	34,392	16,997	17,395
0 - 4세	1,459	794	666
5 - 9세	1,758	932	826
10 - 14세	1,806	959	847
15 - 19세	1,184	693	491
20 - 24세	1,490	1,091	399
25 - 29세	1,211	676	535
30 - 34세	1,636	911	725
35 - 39세	1,919	1,020	900
40 - 44세	2,277	1,188	1,089
45 - 49세	2,674	1,428	1,246
50 - 54세	2,628	1,242	1,386
55 - 59세	2,198	1,077	1,122
60 - 64세	2,817	1,228	1,589
65 - 69세	3,313	1,495	1,818
70 - 74세	2,749	1,099	1,651
75 - 79세	1,723	641	1,083
80 - 84세	968	336	632
85세 이상	582	190	392

음성군

(단위:명)

연령 Age group	2005		
	계 Both sexes	남자 Male	여자 Female
합계	89,494	46,598	42,896
0 - 4세	6,469	3,485	2,984
5 - 9세	6,715	3,545	3,169
10 - 14세	6,250	3,328	2,922
15 - 19세	4,446	2,488	1,959
20 - 24세	4,926	2,946	1,980
25 - 29세	5,515	2,752	2,763
30 - 34세	7,026	3,677	3,349
35 - 39세	7,642	4,137	3,504
40 - 44세	7,640	4,273	3,367
45 - 49세	7,105	4,101	3,004
50 - 54세	5,173	2,764	2,409
55 - 59세	3,881	2,053	1,828
60 - 64세	4,202	2,041	2,161
65 - 69세	4,599	2,066	2,533
70 - 74세	3,749	1,535	2,214
75 - 79세	2,239	828	1,411
80 - 84세	1,165	367	798
85세 이상	753	212	540

<부표 2> 2005년 총조사 시군구별 기대인구, 충청북도

단양군

증평출장소

(단위:명)

(단위:명)

연령 Age group	2005		
	계 Both sexes	남자 Male	여자 Female
합계	32,566	16,203	16,362
0 - 4세	1,798	910	888
5 - 9세	1,996	1,017	979
10 - 14세	2,015	1,067	949
15 - 19세	1,450	778	672
20 - 24세	1,448	931	517
25 - 29세	1,436	782	654
30 - 34세	1,913	981	932
35 - 39세	2,441	1,316	1,125
40 - 44세	2,493	1,329	1,164
45 - 49세	2,807	1,455	1,352
50 - 54세	2,413	1,246	1,167
55 - 59세	1,946	888	1,058
60 - 64세	2,175	973	1,202
65 - 69세	2,474	1,115	1,359
70 - 74세	1,794	726	1,068
75 - 79세	1,060	388	672
80 - 84세	580	204	377
85세이상	327	98	229

연령 Age group	2005		
	계 Both sexes	남자 Male	여자 Female
합계	26,956	13,200	13,756
0 - 4세	1,711	917	794
5 - 9세	1,914	1,001	913
10 - 14세	2,075	1,059	1,015
15 - 19세	1,736	864	872
20 - 24세	1,931	942	989
25 - 29세	1,948	944	1,004
30 - 34세	2,122	1,118	1,003
35 - 39세	2,118	1,054	1,064
40 - 44세	2,176	1,155	1,021
45 - 49세	1,929	973	956
50 - 54세	1,579	767	812
55 - 59세	1,160	581	580
60 - 64세	1,180	529	651
65 - 69세	1,295	567	728
70 - 74세	975	384	592
75 - 79세	610	208	402
80 - 84세	340	91	249
85세이상	156	46	110

<부표 2> 2005년 총조사 시군구별 기대인구, 충청남도

천안시

(단위:명)

연령 Age group	2005		
	계 Both sexes	남자 Male	여자 Female
합계	519,633	265,252	254,381
0 - 4세	41,820	22,389	19,431
5 - 9세	44,158	23,506	20,652
10 - 14세	42,107	22,280	19,827
15 - 19세	35,017	18,713	16,305
20 - 24세	40,341	20,440	19,901
25 - 29세	44,280	21,744	22,536
30 - 34세	53,335	27,221	26,114
35 - 39세	51,491	26,280	25,210
40 - 44세	46,454	24,566	21,888
45 - 49세	36,513	19,599	16,914
50 - 54세	22,208	11,535	10,673
55 - 59세	15,947	8,079	7,868
60 - 64세	12,811	5,969	6,842
65 - 69세	12,452	5,308	7,144
70 - 74세	9,986	4,021	5,966
75 - 79세	5,817	2,044	3,773
80 - 84세	3,223	1,086	2,137
85세 이상	1,672	471	1,201

공주시

(단위:명)

연령 Age group	2005		
	계 Both sexes	남자 Male	여자 Female
합계	128,033	63,326	64,707
0 - 4세	6,426	3,229	3,198
5 - 9세	7,821	4,049	3,772
10 - 14세	8,381	4,522	3,859
15 - 19세	9,854	5,233	4,620
20 - 24세	10,213	5,438	4,775
25 - 29세	7,328	3,796	3,532
30 - 34세	8,470	4,376	4,095
35 - 39세	8,761	4,520	4,241
40 - 44세	9,652	4,946	4,706
45 - 49세	9,910	4,959	4,952
50 - 54세	7,765	3,855	3,910
55 - 59세	6,669	3,317	3,352
60 - 64세	6,430	2,918	3,511
65 - 69세	7,262	3,172	4,090
70 - 74세	6,004	2,496	3,507
75 - 79세	3,700	1,387	2,312
80 - 84세	2,159	767	1,392
85세 이상	1,228	344	883

보령시

(단위:명)

연령 Age group	2005		
	계 Both sexes	남자 Male	여자 Female
합계	99,035	49,920	49,115
0 - 4세	6,042	3,180	2,862
5 - 9세	6,654	3,550	3,104
10 - 14세	6,768	3,693	3,075
15 - 19세	5,556	3,103	2,453
20 - 24세	5,520	3,612	1,909
25 - 29세	4,797	2,637	2,160
30 - 34세	6,607	3,365	3,242
35 - 39세	7,110	3,689	3,420
40 - 44세	7,685	3,971	3,714
45 - 49세	7,898	3,920	3,978
50 - 54세	6,334	3,098	3,236
55 - 59세	6,358	3,011	3,347
60 - 64세	5,810	2,682	3,128
65 - 69세	5,839	2,636	3,204
70 - 74세	4,664	1,912	2,752
75 - 79세	2,887	1,058	1,829
80 - 84세	1,639	566	1,073
85세 이상	868	236	631

아산시

(단위:명)

연령 Age group	2005		
	계 Both sexes	남자 Male	여자 Female
합계	213,837	108,029	105,808
0 - 4세	19,588	10,503	9,085
5 - 9세	18,353	9,692	8,661
10 - 14세	14,563	7,734	6,829
15 - 19세	13,491	6,378	7,113
20 - 24세	16,006	8,285	7,721
25 - 29세	15,065	7,643	7,422
30 - 34세	20,855	10,573	10,282
35 - 39세	19,195	10,490	8,704
40 - 44세	16,288	9,011	7,277
45 - 49세	13,287	6,860	6,427
50 - 54세	9,711	4,927	4,784
55 - 59세	8,141	3,977	4,163
60 - 64세	7,584	3,379	4,205
65 - 69세	7,984	3,573	4,411
70 - 74세	6,476	2,629	3,847
75 - 79세	3,773	1,311	2,463
80 - 84세	2,257	721	1,537
85세 이상	1,220	345	875

<부표 2> 2005년 총조사 시군구별 기대인구, 충청남도

서산시

(단위:명)

연령 Age group	2005		
	계 Both sexes	남자 Male	여자 Female
합계	151,360	76,941	74,419
0 - 4세	11,097	5,840	5,257
5 - 9세	11,805	6,176	5,628
10 - 14세	11,722	6,151	5,572
15 - 19세	8,497	4,664	3,833
20 - 24세	9,136	5,580	3,556
25 - 29세	10,720	5,308	5,412
30 - 34세	12,792	6,636	6,156
35 - 39세	12,687	6,647	6,040
40 - 44세	12,224	6,457	5,767
45 - 49세	10,733	5,534	5,198
50 - 54세	7,892	4,013	3,879
55 - 59세	7,060	3,582	3,478
60 - 64세	6,519	3,022	3,496
65 - 69세	6,570	2,951	3,619
70 - 74세	5,846	2,391	3,455
75 - 79세	3,179	1,132	2,047
80 - 84세	1,776	606	1,170
85세 이상	1,105	252	854

논산시

(단위:명)

연령 Age group	2005		
	계 Both sexes	남자 Male	여자 Female
합계	128,596	64,249	64,347
0 - 4세	7,158	3,753	3,404
5 - 9세	8,223	4,271	3,952
10 - 14세	8,566	4,565	4,001
15 - 19세	8,630	4,822	3,808
20 - 24세	8,428	4,887	3,541
25 - 29세	6,723	3,631	3,092
30 - 34세	8,108	4,310	3,798
35 - 39세	8,649	4,667	3,982
40 - 44세	9,430	4,906	4,524
45 - 49세	9,967	4,993	4,975
50 - 54세	8,293	4,095	4,198
55 - 59세	7,419	3,623	3,796
60 - 64세	7,107	3,150	3,957
65 - 69세	7,756	3,205	4,551
70 - 74세	6,718	2,721	3,997
75 - 79세	4,096	1,550	2,545
80 - 84세	2,158	773	1,385
85세 이상	1,168	328	840

금산군

(단위:명)

연령 Age group	2005		
	계 Both sexes	남자 Male	여자 Female
합계	53,309	26,715	26,594
0 - 4세	3,098	1,562	1,536
5 - 9세	3,235	1,680	1,554
10 - 14세	2,977	1,641	1,336
15 - 19세	2,785	1,584	1,202
20 - 24세	3,235	2,209	1,026
25 - 29세	2,421	1,349	1,071
30 - 34세	3,071	1,588	1,483
35 - 39세	3,246	1,779	1,468
40 - 44세	3,349	1,763	1,586
45 - 49세	3,895	2,011	1,884
50 - 54세	3,521	1,786	1,735
55 - 59세	3,447	1,658	1,789
60 - 64세	3,529	1,519	2,010
65 - 69세	4,139	1,725	2,414
70 - 74세	3,554	1,505	2,049
75 - 79세	2,061	807	1,254
80 - 84세	1,121	397	725
85세 이상	624	152	473

연기군

(단위:명)

연령 Age group	2005		
	계 Both sexes	남자 Male	여자 Female
합계	77,967	39,323	38,644
0 - 4세	4,501	2,429	2,072
5 - 9세	4,990	2,605	2,386
10 - 14세	4,658	2,448	2,211
15 - 19세	5,403	2,812	2,591
20 - 24세	8,041	4,417	3,624
25 - 29세	5,897	3,010	2,888
30 - 34세	5,694	3,181	2,513
35 - 39세	5,115	2,753	2,362
40 - 44세	5,052	2,654	2,398
45 - 49세	5,253	2,685	2,568
50 - 54세	4,335	2,178	2,157
55 - 59세	3,922	1,963	1,959
60 - 64세	3,514	1,588	1,927
65 - 69세	4,003	1,729	2,275
70 - 74세	3,419	1,429	1,990
75 - 79세	2,282	804	1,478
80 - 84세	1,221	445	776
85세 이상	664	193	471

<부표 2> 2005년 총조사 시군구별 기대인구, 충청남도

부여군

(단위:명)

연령 Age group	2005		
	계 Both sexes	남자 Male	여자 Female
합계	74,331	35,937	38,394
0 - 4세	3,335	1,711	1,624
5 - 9세	4,096	2,112	1,984
10 - 14세	4,628	2,417	2,211
15 - 19세	3,842	2,066	1,776
20 - 24세	3,333	2,249	1,084
25 - 29세	2,734	1,443	1,291
30 - 34세	3,735	1,989	1,746
35 - 39세	4,069	2,107	1,963
40 - 44세	5,063	2,490	2,573
45 - 49세	5,983	2,925	3,059
50 - 54세	5,328	2,579	2,749
55 - 59세	5,320	2,518	2,802
60 - 64세	5,372	2,428	2,944
65 - 69세	6,056	2,620	3,436
70 - 74세	5,391	2,212	3,179
75 - 79세	3,301	1,256	2,045
80 - 84세	1,738	589	1,148
85세 이상	1,005	225	779

서천군

(단위:명)

연령 Age group	2005		
	계 Both sexes	남자 Male	여자 Female
합계	57,387	27,569	29,818
0 - 4세	2,837	1,462	1,375
5 - 9세	3,176	1,660	1,516
10 - 14세	3,399	1,819	1,580
15 - 19세	2,580	1,376	1,203
20 - 24세	2,278	1,546	732
25 - 29세	2,050	1,172	878
30 - 34세	2,795	1,421	1,374
35 - 39세	3,074	1,554	1,520
40 - 44세	3,676	1,851	1,825
45 - 49세	4,296	2,102	2,194
50 - 54세	4,062	1,900	2,162
55 - 59세	4,337	2,080	2,257
60 - 64세	4,249	1,879	2,370
65 - 69세	4,872	2,123	2,749
70 - 74세	4,247	1,787	2,461
75 - 79세	2,898	1,072	1,826
80 - 84세	1,664	547	1,117
85세 이상	897	218	680

청양군

(단위:명)

연령 Age group	2005		
	계 Both sexes	남자 Male	여자 Female
합계	36,751	18,130	18,621
0 - 4세	1,818	905	912
5 - 9세	1,972	1,010	961
10 - 14세	1,918	1,026	891
15 - 19세	1,851	1,020	831
20 - 24세	2,480	1,654	825
25 - 29세	1,869	922	947
30 - 34세	2,094	1,203	891
35 - 39세	2,070	1,167	903
40 - 44세	2,272	1,198	1,074
45 - 49세	2,546	1,293	1,253
50 - 54세	2,243	1,096	1,147
55 - 59세	2,247	1,077	1,169
60 - 64세	2,376	1,024	1,352
65 - 69세	3,118	1,328	1,790
70 - 74세	2,845	1,189	1,656
75 - 79세	1,722	631	1,091
80 - 84세	840	294	547
85세 이상	471	91	381

홍성군

(단위:명)

연령 Age group	2005		
	계 Both sexes	남자 Male	여자 Female
합계	82,762	40,616	42,146
0 - 4세	3,945	2,024	1,922
5 - 9세	4,750	2,462	2,288
10 - 14세	5,178	2,755	2,424
15 - 19세	5,604	3,005	2,600
20 - 24세	5,374	3,197	2,177
25 - 29세	4,340	2,216	2,124
30 - 34세	4,998	2,617	2,381
35 - 39세	5,328	2,725	2,603
40 - 44세	5,969	3,024	2,944
45 - 49세	6,244	3,114	3,130
50 - 54세	5,263	2,583	2,680
55 - 59세	5,040	2,449	2,591
60 - 64세	4,901	2,183	2,718
65 - 69세	5,584	2,390	3,194
70 - 74세	4,941	2,090	2,850
75 - 79세	2,723	1,018	1,705
80 - 84세	1,618	511	1,106
85세 이상	963	255	708

<부표 2> 2005년 총조사 시군구별 기대인구, 충청남도

예산군

(단위:명)

연령 Age group	2005		
	계 Both sexes	남자 Male	여자 Female
합계	94,713	47,428	47,285
0 - 4세	4,538	2,385	2,152
5 - 9세	5,240	2,748	2,492
10 - 14세	5,361	2,894	2,467
15 - 19세	5,489	2,933	2,555
20 - 24세	6,486	3,986	2,499
25 - 29세	6,566	3,386	3,181
30 - 34세	7,147	4,039	3,108
35 - 39세	6,131	3,303	2,827
40 - 44세	6,323	3,223	3,100
45 - 49세	7,000	3,418	3,582
50 - 54세	5,813	2,868	2,945
55 - 59세	5,510	2,724	2,786
60 - 64세	5,341	2,398	2,943
65 - 69세	6,458	2,857	3,601
70 - 74세	5,368	2,273	3,095
75 - 79세	3,153	1,199	1,954
80 - 84세	1,728	546	1,182
85세 이상	1,062	246	816

태안군

(단위:명)

연령 Age group	2005		
	계 Both sexes	남자 Male	여자 Female
합계	70,613	36,034	34,579
0 - 4세	4,357	2,440	1,918
5 - 9세	4,535	2,424	2,111
10 - 14세	3,884	2,026	1,858
15 - 19세	3,289	1,724	1,565
20 - 24세	4,643	2,960	1,683
25 - 29세	4,833	2,369	2,464
30 - 34세	5,627	3,235	2,391
35 - 39세	5,025	2,856	2,169
40 - 44세	4,844	2,627	2,217
45 - 49세	5,068	2,533	2,536
50 - 54세	4,302	2,122	2,180
55 - 59세	4,398	2,208	2,190
60 - 64세	4,327	1,990	2,337
65 - 69세	4,237	1,862	2,375
70 - 74세	3,457	1,437	2,021
75 - 79세	1,907	704	1,203
80 - 84세	1,185	361	824
85세 이상	694	156	538

당진군

(단위:명)

연령 Age group	2005		
	계 Both sexes	남자 Male	여자 Female
합계	124,208	62,378	61,830
0 - 4세	8,434	4,532	3,902
5 - 9세	8,884	4,689	4,195
10 - 14세	8,652	4,637	4,015
15 - 19세	6,816	3,606	3,211
20 - 24세	7,738	4,670	3,068
25 - 29세	8,192	3,915	4,277
30 - 34세	9,371	4,815	4,556
35 - 39세	9,551	5,119	4,432
40 - 44세	9,255	4,875	4,379
45 - 49세	8,542	4,407	4,135
50 - 54세	7,015	3,425	3,590
55 - 59세	6,503	3,323	3,180
60 - 64세	6,222	2,975	3,247
65 - 69세	6,880	2,965	3,915
70 - 74세	5,805	2,362	3,443
75 - 79세	3,328	1,237	2,091
80 - 84세	1,874	577	1,297
85세 이상	1,145	249	897

계룡출장소

(단위:명)

연령 Age group	2005		
	계 Both sexes	남자 Male	여자 Female
합계	47,998	24,135	23,863
0 - 4세	4,111	2,136	1,975
5 - 9세	4,842	2,585	2,257
10 - 14세	4,548	2,418	2,130
15 - 19세	3,163	1,575	1,588
20 - 24세	2,304	1,030	1,275
25 - 29세	3,653	1,410	2,243
30 - 34세	5,358	2,481	2,878
35 - 39세	5,336	2,565	2,770
40 - 44세	5,557	3,074	2,483
45 - 49세	3,761	2,181	1,580
50 - 54세	2,089	1,356	733
55 - 59세	963	514	448
60 - 64세	600	235	365
65 - 69세	533	190	343
70 - 74세	531	178	353
75 - 79세	371	128	243
80 - 84세	208	59	148
85세 이상	70	18	52

<부표 2> 2005년 총조사 시군구별 기대인구, 전라북도

전주시

(단위:명)

연령 Age group	2005		
	계 Both sexes	남자 Male	여자 Female
합계	669,697	333,329	336,367
0 - 4세	46,165	24,067	22,098
5 - 9세	51,630	26,850	24,780
10 - 14세	55,096	28,991	26,105
15 - 19세	49,976	26,141	23,835
20 - 24세	57,114	29,578	27,535
25 - 29세	51,369	25,211	26,158
30 - 34세	58,211	28,641	29,570
35 - 39세	57,552	28,537	29,015
40 - 44세	55,333	27,598	27,735
45 - 49세	51,033	25,138	25,895
50 - 54세	36,218	17,957	18,262
55 - 59세	30,762	15,315	15,447
60 - 64세	21,951	10,600	11,351
65 - 69세	18,711	8,530	10,180
70 - 74세	13,597	5,567	8,029
75 - 79세	8,119	2,836	5,282
80 - 84세	4,299	1,225	3,074
85세 이상	2,561	545	2,016

완산구

(단위:명)

연령 Age group	2005		
	계 Both sexes	남자 Male	여자 Female
합계	366,388	181,919	184,469
0 - 4세	24,357	12,664	11,692
5 - 9세	28,346	14,787	13,559
10 - 14세	31,437	16,552	14,885
15 - 19세	28,858	15,400	13,458
20 - 24세	30,874	16,157	14,718
25 - 29세	26,302	12,739	13,562
30 - 34세	30,514	14,730	15,784
35 - 39세	31,566	15,292	16,273
40 - 44세	31,347	15,490	15,857
45 - 49세	29,111	14,275	14,837
50 - 54세	20,271	10,171	10,100
55 - 59세	16,755	8,432	8,322
60 - 64세	11,525	5,548	5,977
65 - 69세	9,727	4,354	5,373
70 - 74세	7,322	2,857	4,465
75 - 79세	4,376	1,505	2,870
80 - 84세	2,392	673	1,719
85세 이상	1,309	293	1,016

덕진구

(단위:명)

연령 Age group	2005		
	계 Both sexes	남자 Male	여자 Female
합계	303,572	151,547	152,025
0 - 4세	21,803	11,401	10,402
5 - 9세	23,316	12,078	11,239
10 - 14세	23,734	12,470	11,263
15 - 19세	21,199	10,809	10,390
20 - 24세	26,139	13,356	12,783
25 - 29세	25,060	12,460	12,601
30 - 34세	27,698	13,913	13,785
35 - 39세	26,021	13,245	12,776
40 - 44세	24,034	12,136	11,898
45 - 49세	21,969	10,887	11,082
50 - 54세	15,979	7,810	8,169
55 - 59세	14,036	6,904	7,131
60 - 64세	10,431	5,054	5,377
65 - 69세	8,974	4,177	4,797
70 - 74세	6,277	2,709	3,568
75 - 79세	3,742	1,330	2,412
80 - 84세	1,908	553	1,356
85세 이상	1,251	253	998

군산시

(단위:명)

연령 Age group	2005		
	계 Both sexes	남자 Male	여자 Female
합계	276,287	140,629	135,658
0 - 4세	18,485	9,615	8,870
5 - 9세	19,663	10,161	9,502
10 - 14세	19,527	10,201	9,327
15 - 19세	17,698	9,735	7,963
20 - 24세	22,755	12,995	9,760
25 - 29세	21,343	11,394	9,948
30 - 34세	23,731	12,478	11,253
35 - 39세	22,190	11,637	10,553
40 - 44세	21,105	10,895	10,210
45 - 49세	20,979	10,318	10,661
50 - 54세	16,168	8,195	7,973
55 - 59세	14,582	7,305	7,277
60 - 64세	11,283	5,454	5,829
65 - 69세	9,887	4,384	5,503
70 - 74세	7,742	3,080	4,662
75 - 79세	4,955	1,646	3,309
80 - 84세	2,708	820	1,888
85세 이상	1,487	317	1,169

<부표 2> 2005년 총조사 시군구별 기대인구, 전라북도

익산시

(단위:명)

연령 Age group	2005		
	계 Both sexes	남자 Male	여자 Female
합계	320,270	159,532	160,738
0 - 4세	20,480	10,842	9,639
5 - 9세	23,291	12,156	11,136
10 - 14세	24,542	12,731	11,811
15 - 19세	22,401	11,757	10,643
20 - 24세	25,306	13,636	11,670
25 - 29세	22,578	11,634	10,944
30 - 34세	26,601	13,560	13,041
35 - 39세	25,900	13,131	12,770
40 - 44세	25,709	12,970	12,738
45 - 49세	24,097	11,908	12,189
50 - 54세	17,635	8,746	8,888
55 - 59세	15,421	7,745	7,676
60 - 64세	12,433	5,749	6,684
65 - 69세	11,945	5,148	6,797
70 - 74세	10,073	4,041	6,031
75 - 79세	6,493	2,305	4,189
80 - 84세	3,404	1,044	2,360
85세 이상	1,962	429	1,532

정읍시

(단위:명)

연령 Age group	2005		
	계 Both sexes	남자 Male	여자 Female
합계	121,152	59,030	62,122
0 - 4세	8,035	4,210	3,825
5 - 9세	8,555	4,434	4,121
10 - 14세	8,251	4,359	3,891
15 - 19세	6,993	3,931	3,062
20 - 24세	6,244	3,863	2,380
25 - 29세	5,888	2,956	2,932
30 - 34세	8,010	3,952	4,059
35 - 39세	8,352	4,371	3,981
40 - 44세	8,387	4,353	4,034
45 - 49세	8,333	4,212	4,122
50 - 54세	6,634	3,093	3,541
55 - 59세	7,178	3,487	3,691
60 - 64세	6,923	3,037	3,886
65 - 69세	8,001	3,427	4,573
70 - 74세	7,079	2,670	4,409
75 - 79세	4,474	1,622	2,852
80 - 84세	2,413	716	1,697
85세 이상	1,404	338	1,066

남원시

(단위:명)

연령 Age group	2005		
	계 Both sexes	남자 Male	여자 Female
합계	86,997	42,646	44,352
0 - 4세	5,317	2,785	2,532
5 - 9세	5,775	3,004	2,771
10 - 14세	5,759	3,031	2,728
15 - 19세	4,840	2,718	2,122
20 - 24세	5,436	3,489	1,947
25 - 29세	4,706	2,330	2,376
30 - 34세	5,529	2,824	2,705
35 - 39세	5,746	2,942	2,804
40 - 44세	6,150	3,191	2,959
45 - 49세	6,045	2,952	3,093
50 - 54세	5,072	2,511	2,562
55 - 59세	5,250	2,455	2,795
60 - 64세	4,810	2,019	2,791
65 - 69세	5,621	2,338	3,283
70 - 74세	4,912	1,937	2,975
75 - 79세	3,113	1,183	1,930
80 - 84세	1,824	645	1,178
85세 이상	1,092	292	800

김제시

(단위:명)

연령 Age group	2005		
	계 Both sexes	남자 Male	여자 Female
합계	90,946	44,371	46,574
0 - 4세	4,525	2,478	2,047
5 - 9세	5,046	2,660	2,386
10 - 14세	5,235	2,677	2,558
15 - 19세	4,840	2,639	2,201
20 - 24세	5,591	3,633	1,959
25 - 29세	4,617	2,553	2,064
30 - 34세	5,367	2,949	2,418
35 - 39세	5,331	2,854	2,477
40 - 44세	5,899	2,949	2,949
45 - 49세	6,526	3,200	3,327
50 - 54세	5,675	2,700	2,975
55 - 59세	6,167	2,966	3,201
60 - 64세	5,861	2,524	3,336
65 - 69세	6,823	2,819	4,004
70 - 74세	6,275	2,448	3,826
75 - 79세	3,990	1,411	2,579
80 - 84세	1,999	641	1,358
85세 이상	1,180	270	910

<부표 2> 2005년 총조사 시군구별 기대인구, 전라북도

완주군

(단위:명)

연령 Age group	2005		
	계 Both sexes	남자 Male	여자 Female
합계	77,415	38,556	38,859
0 - 4세	5,730	3,054	2,676
5 - 9세	5,369	2,807	2,561
10 - 14세	4,311	2,214	2,097
15 - 19세	3,982	1,961	2,021
20 - 24세	6,054	3,410	2,644
25 - 29세	5,053	2,640	2,413
30 - 34세	5,849	3,169	2,680
35 - 39세	5,570	3,161	2,408
40 - 44세	4,811	2,575	2,236
45 - 49세	4,566	2,317	2,248
50 - 54세	4,125	2,034	2,090
55 - 59세	4,415	2,185	2,230
60 - 64세	4,240	1,843	2,397
65 - 69세	4,709	2,060	2,649
70 - 74세	3,995	1,639	2,357
75 - 79세	2,441	847	1,595
80 - 84세	1,357	445	912
85세 이상	837	194	643

진안군

(단위:명)

연령 Age group	2005		
	계 Both sexes	남자 Male	여자 Female
합계	29,285	14,875	14,410
0 - 4세	1,528	762	766
5 - 9세	1,528	754	774
10 - 14세	1,261	633	628
15 - 19세	1,033	552	480
20 - 24세	2,258	1,443	815
25 - 29세	2,477	1,164	1,313
30 - 34세	2,522	1,643	879
35 - 39세	1,745	1,064	681
40 - 44세	1,626	955	671
45 - 49세	1,735	897	839
50 - 54세	1,587	767	820
55 - 59세	1,793	876	917
60 - 64세	1,852	826	1,026
65 - 69세	2,221	933	1,288
70 - 74세	1,946	810	1,136
75 - 79세	1,173	455	718
80 - 84세	648	234	413
85세 이상	353	106	247

무주군

(단위:명)

연령 Age group	2005		
	계 Both sexes	남자 Male	여자 Female
합계	25,557	12,627	12,931
0 - 4세	1,184	655	529
5 - 9세	1,405	746	659
10 - 14세	1,471	750	721
15 - 19세	1,047	576	472
20 - 24세	1,246	864	382
25 - 29세	1,217	649	568
30 - 34세	1,606	894	711
35 - 39세	1,592	889	703
40 - 44세	1,705	911	794
45 - 49세	1,775	922	853
50 - 54세	1,632	816	816
55 - 59세	1,668	767	901
60 - 64세	1,916	807	1,108
65 - 69세	2,206	909	1,298
70 - 74세	1,779	715	1,064
75 - 79세	1,176	441	735
80 - 84세	635	238	397
85세 이상	297	77	220

장수군

(단위:명)

연령 Age group	2005		
	계 Both sexes	남자 Male	여자 Female
합계	20,249	9,687	10,562
0 - 4세	960	523	437
5 - 9세	1,120	584	536
10 - 14세	1,116	590	527
15 - 19세	864	372	492
20 - 24세	748	551	198
25 - 29세	619	332	287
30 - 34세	1,054	542	512
35 - 39세	1,072	600	472
40 - 44세	1,270	702	568
45 - 49세	1,364	664	700
50 - 54세	1,412	666	746
55 - 59세	1,423	664	759
60 - 64세	1,619	681	938
65 - 69세	1,938	812	1,126
70 - 74세	1,649	697	952
75 - 79세	1,067	400	667
80 - 84세	610	227	384
85세 이상	343	81	262

<부표 2> 2005년 총조사 시군구별 기대인구, 전라북도

임실군

(단위:명)

연령 Age group	2005		
	계 Both sexes	남자 Male	여자 Female
합계	25,394	11,835	13,560
0 - 4세	972	546	425
5 - 9세	1,196	633	564
10 - 14세	1,379	706	673
15 - 19세	796	419	377
20 - 24세	963	685	278
25 - 29세	792	436	355
30 - 34세	1,023	544	479
35 - 39세	1,192	613	579
40 - 44세	1,459	722	737
45 - 49세	1,562	763	799
50 - 54세	1,597	746	851
55 - 59세	2,088	935	1,152
60 - 64세	2,180	926	1,254
65 - 69세	2,864	1,192	1,673
70 - 74세	2,452	963	1,488
75 - 79세	1,576	594	982
80 - 84세	865	283	581
85세 이상	438	127	311

순창군

(단위:명)

연령 Age group	2005		
	계 Both sexes	남자 Male	여자 Female
합계	26,442	12,265	14,177
0 - 4세	1,215	584	630
5 - 9세	1,374	666	708
10 - 14세	1,464	741	723
15 - 19세	1,033	560	473
20 - 24세	1,061	763	298
25 - 29세	814	459	356
30 - 34세	1,142	614	527
35 - 39세	1,287	687	600
40 - 44세	1,503	757	746
45 - 49세	1,714	835	879
50 - 54세	1,600	737	864
55 - 59세	1,932	862	1,070
60 - 64세	2,238	868	1,370
65 - 69세	2,776	1,177	1,599
70 - 74세	2,273	914	1,359
75 - 79세	1,542	569	973
80 - 84세	922	315	607
85세 이상	551	157	394

고창군

(단위:명)

연령 Age group	2005		
	계 Both sexes	남자 Male	여자 Female
합계	55,935	26,418	29,517
0 - 4세	2,793	1,436	1,357
5 - 9세	3,228	1,679	1,550
10 - 14세	3,516	1,889	1,628
15 - 19세	2,701	1,433	1,267
20 - 24세	2,059	1,521	539
25 - 29세	1,518	849	668
30 - 34세	2,495	1,249	1,246
35 - 39세	2,948	1,532	1,415
40 - 44세	3,572	1,829	1,743
45 - 49세	4,103	1,997	2,107
50 - 54세	3,536	1,647	1,888
55 - 59세	4,205	1,963	2,241
60 - 64세	4,564	1,989	2,574
65 - 69세	5,240	2,112	3,128
70 - 74세	4,417	1,714	2,703
75 - 79세	2,754	926	1,828
80 - 84세	1,423	459	964
85세 이상	863	192	671

부안군

(단위:명)

연령 Age group	2005		
	계 Both sexes	남자 Male	여자 Female
합계	58,430	27,997	30,433
0 - 4세	3,041	1,577	1,464
5 - 9세	3,522	1,806	1,717
10 - 14세	3,482	1,788	1,694
15 - 19세	2,567	1,365	1,202
20 - 24세	2,578	1,767	811
25 - 29세	2,249	1,254	994
30 - 34세	3,083	1,719	1,364
35 - 39세	3,472	1,921	1,552
40 - 44세	3,890	2,040	1,851
45 - 49세	4,291	2,065	2,225
50 - 54세	3,813	1,827	1,986
55 - 59세	4,212	2,006	2,205
60 - 64세	4,219	1,852	2,367
65 - 69세	4,687	1,882	2,805
70 - 74세	4,264	1,605	2,659
75 - 79세	2,842	928	1,913
80 - 84세	1,372	395	977
85세 이상	846	200	646

<부표 2> 2005년 총조사 시군구별 기대인구, 전라남도

목포시

(단위:명)

연령 Age group	2005		
	계 Both sexes	남자 Male	여자 Female
합계	250,858	126,176	124,682
0 - 4세	16,765	8,708	8,057
5 - 9세	18,300	9,511	8,790
10 - 14세	19,059	10,080	8,979
15 - 19세	18,800	10,203	8,597
20 - 24세	21,306	11,849	9,457
25 - 29세	19,651	10,066	9,585
30 - 34세	20,217	10,247	9,970
35 - 39세	19,503	9,957	9,546
40 - 44세	20,026	9,996	10,031
45 - 49세	19,934	9,772	10,162
50 - 54세	14,540	7,337	7,203
55 - 59세	12,554	6,234	6,319
60 - 64세	9,453	4,537	4,916
65 - 69세	8,145	3,604	4,541
70 - 74세	5,895	2,264	3,631
75 - 79세	3,774	1,139	2,635
80 - 84세	1,979	496	1,483
85세 이상	955	174	781

여수시

(단위:명)

연령 Age group	2005		
	계 Both sexes	남자 Male	여자 Female
합계	289,614	145,957	143,657
0 - 4세	18,131	9,647	8,484
5 - 9세	20,933	10,855	10,078
10 - 14세	22,634	11,771	10,864
15 - 19세	18,180	9,720	8,460
20 - 24세	20,272	11,708	8,564
25 - 29세	20,365	10,606	9,758
30 - 34세	22,381	11,588	10,792
35 - 39세	23,159	11,894	11,265
40 - 44세	23,836	12,044	11,792
45 - 49세	23,286	11,567	11,718
50 - 54세	18,794	9,477	9,316
55 - 59세	16,054	8,146	7,908
60 - 64세	12,019	5,671	6,348
65 - 69세	11,025	4,968	6,057
70 - 74세	8,243	3,287	4,955
75 - 79세	5,502	1,797	3,705
80 - 84세	3,142	850	2,292
85세 이상	1,659	360	1,299

순천시

(단위:명)

연령 Age group	2005		
	계 Both sexes	남자 Male	여자 Female
합계	280,751	140,235	140,516
0 - 4세	19,379	10,086	9,293
5 - 9세	22,660	11,873	10,787
10 - 14세	24,745	13,243	11,502
15 - 19세	20,304	10,717	9,587
20 - 24세	19,206	10,081	9,126
25 - 29세	18,850	9,443	9,407
30 - 34세	22,722	11,303	11,419
35 - 39세	25,043	12,403	12,639
40 - 44세	24,984	12,882	12,102
45 - 49세	20,852	10,591	10,261
50 - 54세	14,292	7,320	6,971
55 - 59세	11,529	5,899	5,630
60 - 64세	9,277	4,259	5,018
65 - 69세	9,585	4,046	5,540
70 - 74세	7,754	3,063	4,690
75 - 79세	5,061	1,791	3,270
80 - 84세	2,766	829	1,937
85세 이상	1,741	405	1,336

나주(금성)시

(단위:명)

연령 Age group	2005		
	계 Both sexes	남자 Male	여자 Female
합계	91,744	44,208	47,536
0 - 4세	5,413	2,774	2,639
5 - 9세	5,976	3,091	2,885
10 - 14세	5,591	2,944	2,647
15 - 19세	5,098	2,750	2,348
20 - 24세	5,382	3,293	2,089
25 - 29세	4,626	2,491	2,135
30 - 34세	5,712	3,083	2,630
35 - 39세	5,737	3,060	2,677
40 - 44세	5,848	3,058	2,790
45 - 49세	6,153	3,085	3,068
50 - 54세	5,123	2,456	2,667
55 - 59세	5,334	2,481	2,852
60 - 64세	5,911	2,524	3,386
65 - 69세	6,783	2,736	4,047
70 - 74세	5,821	2,152	3,669
75 - 79세	3,986	1,296	2,690
80 - 84세	2,145	680	1,465
85세 이상	1,106	254	852

<부표 2> 2005년 총조사 시군구별 기대인구, 전라남도

광양시

(단위:명)

연령 Age group	2005		
	계 Both sexes	남자 Male	여자 Female
합계	140,837	71,458	69,378
0 - 4세	11,940	6,282	5,658
5 - 9세	12,831	6,701	6,130
10 - 14세	12,787	6,765	6,022
15 - 19세	8,407	4,364	4,044
20 - 24세	8,919	4,952	3,967
25 - 29세	9,926	4,770	5,156
30 - 34세	11,815	5,520	6,294
35 - 39세	14,954	7,916	7,039
40 - 44세	12,638	6,937	5,701
45 - 49세	10,072	5,168	4,904
50 - 54세	6,906	3,768	3,138
55 - 59세	4,803	2,529	2,274
60 - 64세	3,601	1,593	2,008
65 - 69세	3,966	1,744	2,222
70 - 74세	3,213	1,232	1,981
75 - 79세	2,151	712	1,439
80 - 84세	1,257	390	867
85세 이상	651	117	534

담양군

(단위:명)

연령 Age group	2005		
	계 Both sexes	남자 Male	여자 Female
합계	48,565	24,012	24,553
0 - 4세	2,436	1,317	1,120
5 - 9세	2,523	1,336	1,187
10 - 14세	2,423	1,289	1,134
15 - 19세	2,800	1,493	1,307
20 - 24세	3,727	2,095	1,632
25 - 29세	2,821	1,686	1,135
30 - 34세	2,894	1,721	1,174
35 - 39세	2,846	1,617	1,229
40 - 44세	2,931	1,592	1,338
45 - 49세	3,035	1,527	1,508
50 - 54세	2,687	1,268	1,419
55 - 59세	3,114	1,397	1,718
60 - 64세	3,357	1,437	1,920
65 - 69세	3,816	1,608	2,208
70 - 74세	3,091	1,216	1,875
75 - 79세	2,091	796	1,295
80 - 84세	1,237	405	832
85세 이상	737	215	522

곡성군

(단위:명)

연령 Age group	2005		
	계 Both sexes	남자 Male	여자 Female
합계	35,438	17,068	18,370
0 - 4세	2,158	1,169	989
5 - 9세	2,187	1,130	1,057
10 - 14세	1,848	922	926
15 - 19세	1,903	958	945
20 - 24세	2,332	1,409	923
25 - 29세	1,823	996	827
30 - 34세	2,158	1,173	985
35 - 39세	2,145	1,258	887
40 - 44세	1,989	1,068	921
45 - 49세	1,987	1,004	983
50 - 54세	1,769	815	954
55 - 59세	2,066	925	1,142
60 - 64세	2,283	900	1,383
65 - 69세	2,952	1,188	1,765
70 - 74세	2,653	1,075	1,578
75 - 79세	1,709	617	1,092
80 - 84세	915	313	602
85세 이상	560	148	412

구례군

(단위:명)

연령 Age group	2005		
	계 Both sexes	남자 Male	여자 Female
합계	25,004	11,734	13,269
0 - 4세	1,352	698	654
5 - 9세	1,458	746	712
10 - 14세	1,562	803	758
15 - 19세	953	493	460
20 - 24세	832	567	265
25 - 29세	677	366	311
30 - 34세	1,026	509	517
35 - 39세	1,476	791	685
40 - 44세	1,694	879	816
45 - 49세	1,837	912	925
50 - 54세	1,646	775	871
55 - 59세	1,742	791	952
60 - 64세	2,059	861	1,198
65 - 69세	2,364	986	1,378
70 - 74세	1,940	790	1,149
75 - 79세	1,262	433	829
80 - 84세	673	210	463
85세 이상	451	124	327

<부표 2> 2005년 총조사 시군구별 기대인구, 전라남도

고흥군

(단위:명)

연령 Age group	2005		
	계 Both sexes	남자 Male	여자 Female
합계	76,834	36,678	40,157
0 - 4세	2,877	1,502	1,376
5 - 9세	3,547	1,838	1,709
10 - 14세	3,756	1,975	1,781
15 - 19세	2,861	1,516	1,345
20 - 24세	3,803	2,663	1,141
25 - 29세	2,998	1,572	1,426
30 - 34세	3,677	2,134	1,543
35 - 39세	3,910	2,160	1,751
40 - 44세	4,470	2,278	2,192
45 - 49세	5,316	2,516	2,800
50 - 54세	5,072	2,337	2,736
55 - 59세	5,944	2,761	3,183
60 - 64세	6,127	2,724	3,403
65 - 69세	7,391	3,189	4,202
70 - 74세	6,758	2,734	4,024
75 - 79세	4,444	1,606	2,839
80 - 84세	2,531	831	1,699
85세 이상	1,351	343	1,008

보성군

(단위:명)

연령 Age group	2005		
	계 Both sexes	남자 Male	여자 Female
합계	48,147	22,561	25,586
0 - 4세	2,201	1,167	1,034
5 - 9세	2,560	1,348	1,212
10 - 14세	2,654	1,418	1,236
15 - 19세	2,312	1,230	1,082
20 - 24세	2,215	1,463	753
25 - 29세	1,579	865	714
30 - 34세	2,031	1,105	926
35 - 39세	2,460	1,288	1,172
40 - 44세	2,735	1,420	1,316
45 - 49세	3,102	1,450	1,652
50 - 54세	2,986	1,346	1,640
55 - 59세	3,328	1,608	1,720
60 - 64세	3,682	1,532	2,150
65 - 69세	4,818	1,956	2,862
70 - 74세	4,181	1,616	2,565
75 - 79세	2,713	962	1,751
80 - 84세	1,620	546	1,074
85세 이상	969	242	726

화순군

(단위:명)

연령 Age group	2005		
	계 Both sexes	남자 Male	여자 Female
합계	85,661	41,732	43,929
0 - 4세	9,777	5,196	4,580
5 - 9세	7,899	4,071	3,828
10 - 14세	5,538	2,872	2,666
15 - 19세	3,406	1,867	1,539
20 - 24세	3,888	2,280	1,609
25 - 29세	5,092	2,224	2,869
30 - 34세	8,494	4,096	4,398
35 - 39세	7,827	4,292	3,535
40 - 44세	5,578	3,156	2,422
45 - 49세	4,213	2,213	2,000
50 - 54세	3,191	1,499	1,692
55 - 59세	3,464	1,476	1,988
60 - 64세	4,131	1,690	2,441
65 - 69세	4,892	1,957	2,935
70 - 74세	3,875	1,451	2,423
75 - 79세	2,434	840	1,594
80 - 84세	1,301	398	902
85세 이상	661	153	508

장흥군

(단위:명)

연령 Age group	2005		
	계 Both sexes	남자 Male	여자 Female
합계	44,923	21,544	23,379
0 - 4세	2,490	1,345	1,146
5 - 9세	2,793	1,500	1,294
10 - 14세	2,782	1,507	1,275
15 - 19세	2,016	1,089	927
20 - 24세	2,145	1,477	668
25 - 29세	1,709	847	861
30 - 34세	2,249	1,167	1,082
35 - 39세	2,482	1,311	1,171
40 - 44세	2,792	1,458	1,334
45 - 49세	3,041	1,510	1,532
50 - 54세	2,628	1,272	1,356
55 - 59세	3,004	1,399	1,605
60 - 64세	3,116	1,383	1,733
65 - 69세	3,934	1,599	2,335
70 - 74세	3,487	1,331	2,155
75 - 79세	2,342	811	1,530
80 - 84세	1,265	394	871
85세 이상	649	144	504

<부표 2> 2005년 총조사 시군구별 기대인구, 전라남도

강진군

(단위:명)

연령 Age group	2005		
	계 Both sexes	남자 Male	여자 Female
합계	39,101	18,622	20,479
0 - 4세	1,731	910	821
5 - 9세	2,095	1,133	962
10 - 14세	2,336	1,259	1,077
15 - 19세	1,985	1,078	907
20 - 24세	1,919	1,375	544
25 - 29세	1,412	802	610
30 - 34세	1,862	1,009	852
35 - 39세	2,036	1,046	990
40 - 44세	2,432	1,208	1,224
45 - 49세	2,762	1,369	1,392
50 - 54세	2,304	1,070	1,233
55 - 59세	2,777	1,264	1,512
60 - 64세	2,828	1,189	1,639
65 - 69세	3,663	1,526	2,136
70 - 74세	3,182	1,216	1,966
75 - 79세	2,089	688	1,400
80 - 84세	1,093	336	757
85세 이상	598	144	454

해남군

(단위:명)

연령 Age group	2005		
	계 Both sexes	남자 Male	여자 Female
합계	84,452	40,747	43,705
0 - 4세	5,195	2,680	2,515
5 - 9세	5,437	2,743	2,694
10 - 14세	5,030	2,621	2,410
15 - 19세	3,721	1,996	1,725
20 - 24세	4,124	2,630	1,494
25 - 29세	4,260	2,105	2,155
30 - 34세	5,333	2,832	2,501
35 - 39세	5,372	2,988	2,384
40 - 44세	5,591	2,930	2,661
45 - 49세	6,094	2,972	3,121
50 - 54세	4,886	2,320	2,566
55 - 59세	5,419	2,598	2,821
60 - 64세	5,647	2,507	3,140
65 - 69세	6,648	2,829	3,818
70 - 74세	5,547	2,162	3,385
75 - 79세	3,374	1,118	2,256
80 - 84세	1,887	538	1,349
85세 이상	887	177	709

영암군

(단위:명)

연령 Age group	2005		
	계 Both sexes	남자 Male	여자 Female
합계	68,911	34,567	34,344
0 - 4세	6,417	3,459	2,958
5 - 9세	5,695	2,977	2,718
10 - 14세	4,140	2,174	1,966
15 - 19세	3,154	1,635	1,519
20 - 24세	3,718	2,505	1,213
25 - 29세	4,693	2,181	2,512
30 - 34세	6,367	3,348	3,019
35 - 39세	5,419	3,182	2,237
40 - 44세	4,163	2,379	1,784
45 - 49세	3,693	1,923	1,770
50 - 54세	3,083	1,515	1,567
55 - 59세	3,208	1,508	1,700
60 - 64세	3,508	1,530	1,978
65 - 69세	4,102	1,646	2,457
70 - 74세	3,660	1,402	2,258
75 - 79세	2,125	758	1,367
80 - 84세	1,106	309	798
85세 이상	658	138	521

무안군

(단위:명)

연령 Age group	2005		
	계 Both sexes	남자 Male	여자 Female
합계	56,678	28,390	28,287
0 - 4세	2,748	1,570	1,178
5 - 9세	3,166	1,737	1,429
10 - 14세	3,113	1,684	1,429
15 - 19세	3,111	1,776	1,334
20 - 24세	4,696	3,126	1,570
25 - 29세	3,194	1,729	1,465
30 - 34세	3,012	1,693	1,319
35 - 39세	3,143	1,727	1,416
40 - 44세	3,373	1,750	1,623
45 - 49세	3,759	1,836	1,924
50 - 54세	3,392	1,601	1,791
55 - 59세	3,863	1,924	1,939
60 - 64세	3,967	1,773	2,194
65 - 69세	4,373	1,868	2,505
70 - 74세	3,618	1,365	2,253
75 - 79세	2,224	739	1,485
80 - 84세	1,273	377	896
85세 이상	653	115	538

<부표 2> 2005년 총조사 시군구별 기대인구, 전라남도

함평군

(단위:명)

연령 Age group	2005		
	계 Both sexes	남자 Male	여자 Female
합계	35,331	16,943	18,387
0 - 4세	1,580	843	736
5 - 9세	1,766	929	837
10 - 14세	1,797	953	843
15 - 19세	1,727	930	797
20 - 24세	1,927	1,292	634
25 - 29세	1,414	825	589
30 - 34세	1,645	957	688
35 - 39세	1,803	1,027	776
40 - 44세	1,983	1,084	899
45 - 49세	2,148	1,098	1,050
50 - 54세	1,944	897	1,047
55 - 59세	2,475	1,109	1,366
60 - 64세	2,845	1,219	1,626
65 - 69세	3,626	1,514	2,112
70 - 74세	3,089	1,162	1,927
75 - 79세	1,909	657	1,251
80 - 84세	1,070	316	754
85세 이상	584	131	454

영광군

(단위:명)

연령 Age group	2005		
	계 Both sexes	남자 Male	여자 Female
합계	63,671	32,100	31,571
0 - 4세	4,739	2,602	2,137
5 - 9세	4,702	2,492	2,210
10 - 14세	4,040	2,108	1,933
15 - 19세	2,912	1,669	1,244
20 - 24세	2,543	1,763	780
25 - 29세	2,955	1,553	1,402
30 - 34세	4,576	2,441	2,135
35 - 39세	4,569	2,590	1,979
40 - 44세	4,304	2,384	1,920
45 - 49세	4,425	2,367	2,059
50 - 54세	3,528	1,783	1,745
55 - 59세	3,910	1,881	2,029
60 - 64세	4,232	1,887	2,345
65 - 69세	4,514	1,883	2,631
70 - 74세	3,601	1,473	2,128
75 - 79세	2,260	754	1,506
80 - 84세	1,214	325	888
85세 이상	647	147	501

장성군

(단위:명)

연령 Age group	2005		
	계 Both sexes	남자 Male	여자 Female
합계	46,767	23,615	23,152
0 - 4세	2,515	1,295	1,220
5 - 9세	2,717	1,412	1,305
10 - 14세	2,612	1,359	1,253
15 - 19세	2,340	1,210	1,130
20 - 24세	2,840	1,742	1,098
25 - 29세	2,964	1,798	1,166
30 - 34세	3,135	1,897	1,238
35 - 39세	3,124	1,949	1,176
40 - 44세	3,054	1,790	1,265
45 - 49세	2,811	1,502	1,309
50 - 54세	2,411	1,220	1,191
55 - 59세	2,782	1,272	1,510
60 - 64세	3,074	1,298	1,776
65 - 69세	3,626	1,486	2,140
70 - 74세	3,008	1,157	1,851
75 - 79세	1,884	659	1,225
80 - 84세	1,139	389	750
85세 이상	728	179	549

완도군

(단위:명)

연령 Age group	2005		
	계 Both sexes	남자 Male	여자 Female
합계	59,279	29,114	30,165
0 - 4세	3,438	1,805	1,633
5 - 9세	3,728	1,925	1,803
10 - 14세	3,346	1,723	1,623
15 - 19세	2,452	1,340	1,112
20 - 24세	3,362	2,358	1,003
25 - 29세	3,170	1,613	1,558
30 - 34세	3,573	1,977	1,596
35 - 39세	3,601	1,972	1,629
40 - 44세	3,779	1,867	1,912
45 - 49세	4,229	2,057	2,173
50 - 54세	3,479	1,705	1,774
55 - 59세	3,885	1,895	1,990
60 - 64세	4,244	2,011	2,233
65 - 69세	4,788	2,105	2,683
70 - 74세	3,785	1,482	2,303
75 - 79세	2,379	793	1,586
80 - 84세	1,318	350	969
85세 이상	721	137	584

<부표 2> 2005년 총조사 시군구별 기대인구, 전라남도

진도군

신안군

(단위:명)

(단위:명)

연령 Age group	2005		
	계 Both sexes	남자 Male	여자 Female
합계	35,285	16,992	18,293
0 - 4세	1,840	982	858
5 - 9세	1,967	1,030	937
10 - 14세	1,863	947	915
15 - 19세	1,374	702	672
20 - 24세	1,722	1,203	520
25 - 29세	1,659	851	808
30 - 34세	1,888	1,078	810
35 - 39세	2,004	1,131	873
40 - 44세	2,227	1,184	1,043
45 - 49세	2,468	1,253	1,215
50 - 54세	2,108	997	1,111
55 - 59세	2,429	1,223	1,207
60 - 64세	2,853	1,237	1,616
65 - 69세	3,186	1,286	1,900
70 - 74세	2,652	988	1,664
75 - 79세	1,662	536	1,126
80 - 84세	938	277	662
85세이상	443	88	355

연령 Age group	2005		
	계 Both sexes	남자 Male	여자 Female
합계	36,198	17,552	18,646
0 - 4세	1,121	628	494
5 - 9세	1,488	794	694
10 - 14세	1,594	830	764
15 - 19세	1,041	579	463
20 - 24세	1,146	830	317
25 - 29세	936	602	333
30 - 34세	1,384	800	584
35 - 39세	1,921	1,143	778
40 - 44세	2,374	1,359	1,015
45 - 49세	2,775	1,491	1,284
50 - 54세	2,767	1,415	1,352
55 - 59세	3,193	1,613	1,580
60 - 64세	3,656	1,603	2,053
65 - 69세	4,147	1,677	2,470
70 - 74세	3,209	1,222	1,986
75 - 79세	1,908	622	1,286
80 - 84세	1,020	260	760
85세이상	516	83	433

<부표 2> 2005년 총조사 시군구별 기대인구, 경상북도

포항시

[남구]

(단위:명)

(단위:명)

연령 Age group	2005		
	계 Both sexes	남자 Male	여자 Female
합계	512,288	263,059	249,229
0 - 4세	26,923	14,013	12,910
5 - 9세	33,040	17,651	15,390
10 - 14세	38,535	21,369	17,167
15 - 19세	36,937	20,971	15,966
20 - 24세	42,105	24,022	18,083
25 - 29세	39,537	21,470	18,067
30 - 34세	39,263	19,799	19,464
35 - 39세	42,523	21,210	21,313
40 - 44세	46,077	22,899	23,178
45 - 49세	47,382	23,288	24,094
50 - 54세	36,752	19,229	17,523
55 - 59세	25,420	13,339	12,081
60 - 64세	17,913	8,755	9,158
65 - 69세	15,066	6,789	8,277
70 - 74세	11,317	4,333	6,984
75 - 79세	7,277	2,250	5,027
80 - 84세	4,152	1,178	2,974
85세 이상	2,068	495	1,573

연령 Age group	2005		
	계 Both sexes	남자 Male	여자 Female
합계	261,977	135,576	126,400
0 - 4세	14,681	7,607	7,075
5 - 9세	17,023	9,000	8,023
10 - 14세	18,987	10,443	8,544
15 - 19세	17,932	10,201	7,731
20 - 24세	21,891	12,746	9,145
25 - 29세	21,445	12,016	9,429
30 - 34세	20,376	10,421	9,956
35 - 39세	21,704	10,900	10,804
40 - 44세	22,976	11,536	11,441
45 - 49세	24,088	11,793	12,295
50 - 54세	19,387	10,143	9,244
55 - 59세	13,318	7,035	6,283
60 - 64세	9,122	4,605	4,517
65 - 69세	7,388	3,349	4,039
70 - 74세	5,325	2,041	3,284
75 - 79세	3,409	1,015	2,394
80 - 84세	1,925	523	1,402
85세 이상	998	204	795

[북구]

경주시

(단위:명)

(단위:명)

연령 Age group	2005		
	계 Both sexes	남자 Male	여자 Female
합계	250,449	127,567	122,882
0 - 4세	12,242	6,408	5,834
5 - 9세	16,008	8,649	7,359
10 - 14세	19,563	10,937	8,626
15 - 19세	19,037	10,784	8,253
20 - 24세	20,210	11,277	8,933
25 - 29세	18,071	9,436	8,635
30 - 34세	19,001	9,451	9,550
35 - 39세	20,809	10,323	10,487
40 - 44세	23,094	11,354	11,740
45 - 49세	23,278	11,481	11,797
50 - 54세	17,378	9,090	8,288
55 - 59세	12,108	6,306	5,802
60 - 64세	8,797	4,152	4,645
65 - 69세	7,694	3,444	4,250
70 - 74세	5,995	2,293	3,702
75 - 79세	3,870	1,235	2,634
80 - 84세	2,227	656	1,571
85세 이상	1,067	291	777

연령 Age group	2005		
	계 Both sexes	남자 Male	여자 Female
합계	274,840	135,344	139,496
0 - 4세	17,730	9,251	8,478
5 - 9세	18,906	9,993	8,913
10 - 14세	19,405	10,553	8,852
15 - 19세	16,730	9,174	7,555
20 - 24세	19,296	10,787	8,509
25 - 29세	18,571	9,279	9,292
30 - 34세	22,127	10,950	11,176
35 - 39세	23,218	11,801	11,418
40 - 44세	21,969	11,239	10,730
45 - 49세	20,062	10,038	10,024
50 - 54세	16,028	7,632	8,396
55 - 59세	13,610	6,548	7,062
60 - 64세	12,346	5,493	6,852
65 - 69세	12,486	5,177	7,309
70 - 74세	10,219	3,810	6,409
75 - 79세	6,444	2,082	4,362
80 - 84세	3,634	1,068	2,567
85세 이상	2,061	469	1,592

<부표 2> 2005년 총조사 시군구별 기대인구, 경상북도

김천시

(단위:명)

연령 Age group	2005		
	계 Both sexes	남자 Male	여자 Female
합계	146,378	73,141	73,237
0 - 4세	7,769	4,078	3,691
5 - 9세	8,897	4,734	4,163
10 - 14세	9,453	5,192	4,261
15 - 19세	9,648	5,422	4,226
20 - 24세	11,023	6,207	4,817
25 - 29세	9,820	5,115	4,705
30 - 34세	10,879	5,663	5,216
35 - 39세	10,768	5,615	5,153
40 - 44세	10,873	5,671	5,203
45 - 49세	11,214	5,683	5,530
50 - 54세	9,287	4,469	4,818
55 - 59세	7,975	3,931	4,044
60 - 64세	6,992	3,079	3,913
65 - 69세	7,922	3,261	4,660
70 - 74세	6,319	2,588	3,730
75 - 79세	3,982	1,432	2,550
80 - 84세	2,202	687	1,515
85세 이상	1,358	315	1,042

안동시

(단위:명)

연령 Age group	2005		
	계 Both sexes	남자 Male	여자 Female
합계	173,989	85,450	88,539
0 - 4세	8,135	4,180	3,955
5 - 9세	9,656	5,131	4,525
10 - 14세	10,524	5,821	4,704
15 - 19세	12,296	6,562	5,734
20 - 24세	13,479	7,235	6,244
25 - 29세	11,072	5,467	5,605
30 - 34세	12,194	6,413	5,781
35 - 39세	11,994	6,147	5,847
40 - 44세	12,503	6,294	6,209
45 - 49세	13,618	6,631	6,987
50 - 54세	11,379	5,395	5,984
55 - 59세	10,099	5,039	5,060
60 - 64세	9,615	4,383	5,231
65 - 69세	10,066	4,488	5,578
70 - 74세	7,570	3,117	4,453
75 - 79세	4,963	1,717	3,246
80 - 84세	2,937	952	1,984
85세 이상	1,888	477	1,412

구미시

(단위:명)

연령 Age group	2005		
	계 Both sexes	남자 Male	여자 Female
합계	364,997	184,824	180,172
0 - 4세	28,790	15,103	13,687
5 - 9세	30,337	16,364	13,972
10 - 14세	30,214	16,521	13,693
15 - 19세	32,740	16,774	15,966
20 - 24세	30,491	14,669	15,822
25 - 29세	30,993	15,619	15,374
30 - 34세	34,423	16,549	17,874
35 - 39세	36,406	18,257	18,149
40 - 44세	33,395	17,719	15,676
45 - 49세	25,438	13,669	11,768
50 - 54세	15,067	8,056	7,011
55 - 59세	9,859	5,068	4,791
60 - 64세	7,472	3,320	4,153
65 - 69세	7,177	2,975	4,203
70 - 74세	5,649	2,181	3,468
75 - 79세	3,428	1,091	2,337
80 - 84세	1,999	621	1,377
85세 이상	1,119	268	851

영주시

(단위:명)

연령 Age group	2005		
	계 Both sexes	남자 Male	여자 Female
합계	120,808	60,809	59,999
0 - 4세	6,178	3,303	2,875
5 - 9세	7,066	3,776	3,289
10 - 14세	7,338	4,009	3,329
15 - 19세	8,294	4,762	3,532
20 - 24세	8,752	5,329	3,423
25 - 29세	7,351	3,807	3,544
30 - 34세	8,136	4,394	3,742
35 - 39세	8,333	4,387	3,946
40 - 44세	8,752	4,405	4,347
45 - 49세	9,545	4,611	4,934
50 - 54세	8,381	4,022	4,359
55 - 59세	7,033	3,475	3,558
60 - 64세	6,778	3,065	3,712
65 - 69세	7,098	3,116	3,982
70 - 74세	5,254	2,115	3,139
75 - 79세	3,320	1,209	2,111
80 - 84세	1,880	642	1,239
85세 이상	1,319	380	939

<부표 2> 2005년 총조사 시군구별 기대인구, 경상북도

영천시

(단위:명)

연령 Age group	2005		
	계 Both sexes	남자 Male	여자 Female
합계	107,774	53,589	54,185
0 - 4세	5,931	3,141	2,791
5 - 9세	6,495	3,422	3,073
10 - 14세	6,364	3,459	2,905
15 - 19세	5,385	2,960	2,426
20 - 24세	6,451	3,687	2,764
25 - 29세	6,165	3,131	3,035
30 - 34세	8,152	4,245	3,907
35 - 39세	8,257	4,507	3,750
40 - 44세	7,926	4,258	3,668
45 - 49세	7,926	4,107	3,819
50 - 54세	6,837	3,338	3,499
55 - 59세	6,256	3,012	3,244
60 - 64세	6,633	2,895	3,738
65 - 69세	7,102	2,943	4,160
70 - 74세	5,968	2,382	3,586
75 - 79세	3,406	1,246	2,160
80 - 84세	1,710	625	1,084
85세 이상	808	233	576

상주시

(단위:명)

연령 Age group	2005		
	계 Both sexes	남자 Male	여자 Female
합계	109,267	53,323	55,944
0 - 4세	5,331	2,865	2,467
5 - 9세	6,215	3,275	2,940
10 - 14세	6,219	3,286	2,933
15 - 19세	6,095	3,498	2,598
20 - 24세	6,122	4,039	2,084
25 - 29세	4,918	2,617	2,301
30 - 34세	6,254	3,283	2,972
35 - 39세	6,583	3,476	3,108
40 - 44세	7,362	3,682	3,680
45 - 49세	8,621	4,180	4,441
50 - 54세	7,378	3,543	3,835
55 - 59세	6,955	3,296	3,659
60 - 64세	6,935	2,953	3,982
65 - 69세	8,359	3,536	4,823
70 - 74세	7,146	2,818	4,328
75 - 79세	4,689	1,670	3,019
80 - 84세	2,608	893	1,715
85세 이상	1,475	413	1,061

문경시

(단위:명)

연령 Age group	2005		
	계 Both sexes	남자 Male	여자 Female
합계	88,467	44,695	43,772
0 - 4세	3,781	2,090	1,691
5 - 9세	4,343	2,328	2,015
10 - 14세	4,491	2,377	2,114
15 - 19세	5,288	2,979	2,309
20 - 24세	7,138	4,380	2,758
25 - 29세	6,409	3,426	2,983
30 - 34세	5,985	3,385	2,601
35 - 39세	5,345	2,887	2,458
40 - 44세	5,942	3,136	2,806
45 - 49세	6,542	3,319	3,224
50 - 54세	5,890	2,856	3,034
55 - 59세	5,407	2,616	2,791
60 - 64세	5,269	2,302	2,967
65 - 69세	5,824	2,540	3,283
70 - 74세	4,901	2,077	2,823
75 - 79세	2,994	1,069	1,925
80 - 84세	1,793	607	1,186
85세 이상	1,124	321	804

경산시

(단위:명)

연령 Age group	2005		
	계 Both sexes	남자 Male	여자 Female
합계	296,610	147,649	148,961
0 - 4세	25,565	12,956	12,609
5 - 9세	24,659	12,606	12,053
10 - 14세	20,175	10,717	9,459
15 - 19세	22,120	11,416	10,704
20 - 24세	28,436	15,055	13,380
25 - 29세	24,282	12,013	12,269
30 - 34세	28,606	13,565	15,042
35 - 39세	27,564	14,460	13,105
40 - 44세	22,131	11,615	10,515
45 - 49세	18,087	9,371	8,716
50 - 54세	12,990	6,487	6,503
55 - 59세	10,761	5,097	5,665
60 - 64세	9,269	4,058	5,211
65 - 69세	8,637	3,649	4,988
70 - 74세	6,616	2,507	4,109
75 - 79세	3,749	1,227	2,523
80 - 84세	1,983	606	1,377
85세 이상	980	245	735

<부표 2> 2005년 총조사 시군구별 기대인구, 경상북도

군위군

(단위:명)

연령 Age group	2005		
	계 Both sexes	남자 Male	여자 Female
합계	27,472	13,596	13,877
0 - 4세	789	354	435
5 - 9세	1,013	508	506
10 - 14세	1,163	694	469
15 - 19세	1,064	638	426
20 - 24세	1,754	1,246	508
25 - 29세	1,471	810	661
30 - 34세	1,578	1,045	533
35 - 39세	1,399	767	632
40 - 44세	1,697	880	817
45 - 49세	1,870	929	941
50 - 54세	1,875	926	949
55 - 59세	1,968	911	1,057
60 - 64세	2,189	974	1,215
65 - 69세	2,634	1,097	1,537
70 - 74세	2,340	960	1,381
75 - 79세	1,432	482	950
80 - 84세	770	260	510
85세 이상	465	114	350

의성군

(단위:명)

연령 Age group	2005		
	계 Both sexes	남자 Male	여자 Female
합계	59,824	28,235	31,589
0 - 4세	1,717	826	891
5 - 9세	2,276	1,148	1,128
10 - 14세	2,667	1,433	1,234
15 - 19세	2,214	1,271	944
20 - 24세	2,323	1,684	640
25 - 29세	1,905	996	909
30 - 34세	2,461	1,347	1,114
35 - 39세	2,687	1,434	1,253
40 - 44세	3,643	1,760	1,884
45 - 49세	4,652	2,264	2,388
50 - 54세	4,650	2,224	2,426
55 - 59세	5,048	2,329	2,720
60 - 64세	5,336	2,320	3,016
65 - 69세	6,263	2,660	3,603
70 - 74세	5,457	2,197	3,260
75 - 79세	3,424	1,290	2,134
80 - 84세	2,033	716	1,318
85세 이상	1,066	337	729

청송군

(단위:명)

연령 Age group	2005		
	계 Both sexes	남자 Male	여자 Female
합계	27,907	13,342	14,566
0 - 4세	1,290	614	676
5 - 9세	1,434	732	702
10 - 14세	1,407	749	658
15 - 19세	884	471	413
20 - 24세	834	542	293
25 - 29세	1,050	515	535
30 - 34세	1,520	821	699
35 - 39세	1,781	951	830
40 - 44세	1,874	980	894
45 - 49세	2,157	1,061	1,095
50 - 54세	2,080	1,026	1,054
55 - 59세	2,093	1,032	1,061
60 - 64세	2,328	993	1,334
65 - 69세	2,647	1,093	1,555
70 - 74세	2,116	904	1,211
75 - 79세	1,309	485	825
80 - 84세	703	243	460
85세 이상	401	129	271

영양군

(단위:명)

연령 Age group	2005		
	계 Both sexes	남자 Male	여자 Female
합계	18,110	8,940	9,170
0 - 4세	571	307	265
5 - 9세	745	398	347
10 - 14세	852	476	377
15 - 19세	787	434	353
20 - 24세	856	634	222
25 - 29세	522	309	213
30 - 34세	815	482	334
35 - 39세	1,006	571	435
40 - 44세	1,135	584	551
45 - 49세	1,362	662	700
50 - 54세	1,348	636	712
55 - 59세	1,354	651	703
60 - 64세	1,669	746	924
65 - 69세	1,851	828	1,023
70 - 74세	1,500	572	927
75 - 79세	927	349	578
80 - 84세	522	209	313
85세 이상	285	92	193

<부표 2> 2005년 총조사 시군구별 기대인구, 경상북도

영덕군

(단위:명)

연령 Age group	2005		
	계 Both sexes	남자 Male	여자 Female
합계	38,604	17,909	20,694
0 - 4세	1,645	850	795
5 - 9세	1,903	1,009	895
10 - 14세	1,917	1,055	861
15 - 19세	1,367	714	653
20 - 24세	1,457	982	475
25 - 29세	1,272	688	585
30 - 34세	1,871	966	906
35 - 39세	2,085	1,075	1,009
40 - 44세	2,436	1,211	1,225
45 - 49세	2,879	1,389	1,490
50 - 54세	2,965	1,365	1,599
55 - 59세	2,882	1,292	1,590
60 - 64세	3,309	1,373	1,937
65 - 69세	3,860	1,624	2,236
70 - 74세	2,978	1,158	1,820
75 - 79세	1,986	655	1,331
80 - 84세	1,137	353	784
85세 이상	654	150	505

청도군

(단위:명)

연령 Age group	2005		
	계 Both sexes	남자 Male	여자 Female
합계	45,347	21,532	23,815
0 - 4세	1,411	731	680
5 - 9세	1,835	994	841
10 - 14세	1,978	1,103	875
15 - 19세	2,555	1,445	1,109
20 - 24세	3,052	1,765	1,287
25 - 29세	2,536	1,337	1,199
30 - 34세	2,554	1,468	1,086
35 - 39세	2,280	1,209	1,070
40 - 44세	2,566	1,275	1,292
45 - 49세	3,095	1,472	1,622
50 - 54세	3,145	1,445	1,700
55 - 59세	3,282	1,565	1,717
60 - 64세	3,250	1,389	1,860
65 - 69세	3,965	1,577	2,388
70 - 74세	3,499	1,345	2,153
75 - 79세	2,261	762	1,499
80 - 84세	1,326	462	864
85세 이상	759	187	572

고령군

(단위:명)

연령 Age group	2005		
	계 Both sexes	남자 Male	여자 Female
합계	39,626	19,842	19,783
0 - 4세	2,501	1,285	1,216
5 - 9세	2,553	1,341	1,212
10 - 14세	2,143	1,113	1,030
15 - 19세	2,002	1,158	844
20 - 24세	2,745	1,785	960
25 - 29세	2,543	1,306	1,237
30 - 34세	3,382	1,718	1,663
35 - 39세	3,138	1,713	1,425
40 - 44세	2,841	1,556	1,286
45 - 49세	2,486	1,319	1,166
50 - 54세	2,081	1,000	1,081
55 - 59세	2,097	979	1,117
60 - 64세	2,124	906	1,218
65 - 69세	2,588	1,058	1,530
70 - 74세	2,109	818	1,291
75 - 79세	1,274	462	812
80 - 84세	686	221	465
85세 이상	334	103	231

성주군

(단위:명)

연령 Age group	2005		
	계 Both sexes	남자 Male	여자 Female
합계	45,234	22,628	22,605
0 - 4세	1,639	888	751
5 - 9세	2,144	1,169	975
10 - 14세	2,294	1,239	1,055
15 - 19세	2,147	1,251	896
20 - 24세	2,774	1,818	955
25 - 29세	2,475	1,338	1,137
30 - 34세	2,656	1,520	1,137
35 - 39세	2,684	1,499	1,185
40 - 44세	3,115	1,606	1,508
45 - 49세	3,611	1,898	1,713
50 - 54세	3,253	1,608	1,645
55 - 59세	3,227	1,544	1,682
60 - 64세	2,996	1,321	1,675
65 - 69세	3,451	1,516	1,935
70 - 74세	2,995	1,132	1,863
75 - 79세	1,987	694	1,293
80 - 84세	1,086	407	680
85세 이상	699	180	519

<부표 2> 2005년 총조사 시군구별 기대인구, 경상북도

칠곡군

(단위:명)

연령 Age group	2005		
	계 Both sexes	남자 Male	여자 Female
합계	120,873	61,825	59,048
0 - 4세	11,440	6,298	5,141
5 - 9세	9,895	5,179	4,716
10 - 14세	7,679	4,018	3,661
15 - 19세	6,585	3,406	3,179
20 - 24세	9,180	4,287	4,893
25 - 29세	11,896	5,705	6,191
30 - 34세	14,703	8,280	6,423
35 - 39세	11,628	6,471	5,157
40 - 44세	8,798	4,983	3,815
45 - 49세	6,448	3,511	2,936
50 - 54세	4,547	2,195	2,352
55 - 59세	3,832	1,916	1,916
60 - 64세	3,708	1,582	2,126
65 - 69세	3,959	1,606	2,353
70 - 74세	3,148	1,306	1,842
75 - 79세	1,836	667	1,169
80 - 84세	1,014	284	729
85세 이상	577	130	447

예천군

(단위:명)

연령 Age group	2005		
	계 Both sexes	남자 Male	여자 Female
합계	46,955	22,864	24,091
0 - 4세	1,604	886	718
5 - 9세	1,965	1,074	891
10 - 14세	2,243	1,218	1,025
15 - 19세	2,091	1,151	940
20 - 24세	2,196	1,532	664
25 - 29세	1,783	980	802
30 - 34세	2,246	1,306	939
35 - 39세	2,395	1,334	1,060
40 - 44세	2,873	1,430	1,442
45 - 49세	3,458	1,747	1,711
50 - 54세	3,454	1,615	1,839
55 - 59세	3,460	1,675	1,785
60 - 64세	3,673	1,613	2,060
65 - 69세	4,731	2,084	2,648
70 - 74세	4,022	1,654	2,369
75 - 79세	2,378	817	1,560
80 - 84세	1,426	499	926
85세 이상	959	248	712

봉화군

(단위:명)

연령 Age group	2005		
	계 Both sexes	남자 Male	여자 Female
합계	34,239	16,712	17,527
0 - 4세	1,330	717	612
5 - 9세	1,574	834	741
10 - 14세	1,668	881	786
15 - 19세	1,232	653	579
20 - 24세	1,509	1,036	473
25 - 29세	1,231	632	599
30 - 34세	1,768	987	782
35 - 39세	1,915	1,041	874
40 - 44세	2,354	1,220	1,134
45 - 49세	2,662	1,333	1,329
50 - 54세	2,620	1,299	1,321
55 - 59세	2,302	1,105	1,196
60 - 64세	2,648	1,144	1,504
65 - 69세	3,420	1,502	1,919
70 - 74세	2,709	1,150	1,560
75 - 79세	1,770	659	1,111
80 - 84세	994	366	628
85세 이상	533	153	379

울진군

(단위:명)

연령 Age group	2005		
	계 Both sexes	남자 Male	여자 Female
합계	56,176	27,403	28,773
0 - 4세	3,480	1,814	1,665
5 - 9세	3,695	1,900	1,796
10 - 14세	3,518	1,896	1,622
15 - 19세	2,124	1,131	992
20 - 24세	1,965	1,296	669
25 - 29세	2,705	1,418	1,286
30 - 34세	3,950	2,044	1,906
35 - 39세	4,189	2,244	1,945
40 - 44세	4,239	2,277	1,962
45 - 49세	4,519	2,364	2,155
50 - 54세	3,759	1,849	1,910
55 - 59세	3,264	1,588	1,675
60 - 64세	3,274	1,443	1,830
65 - 69세	4,035	1,689	2,346
70 - 74세	3,280	1,286	1,994
75 - 79세	2,156	678	1,478
80 - 84세	1,282	331	951
85세 이상	743	153	590

<부표 2> 2005년 총조사 시군구별 기대인구, 경상북도

울릉군

(단위:명)

연령 Age group	2005		
	계 Both sexes	남자 Male	여자 Female
합계	9,045	4,648	4,397
0 - 4세	406	204	202
5 - 9세	493	270	223
10 - 14세	530	298	232
15 - 19세	427	232	195
20 - 24세	562	337	224
25 - 29세	511	279	232
30 - 34세	601	328	273
35 - 39세	625	344	281
40 - 44세	643	342	300
45 - 49세	798	397	400
50 - 54세	715	376	339
55 - 59세	654	336	318
60 - 64세	550	259	291
65 - 69세	580	264	316
70 - 74세	430	180	250
75 - 79세	295	126	169
80 - 84세	140	55	85
85세이상	86	20	65

<부표 2> 2005년 총조사 시군구별 기대인구, 경상남도

창원시

(단위:명)

연령 Age group	2005		
	계 Both sexes	남자 Male	여자 Female
합계	537,923	274,849	263,075
0 - 4세	36,684	19,342	17,342
5 - 9세	42,144	22,568	19,576
10 - 14세	47,578	25,928	21,650
15 - 19세	41,786	22,909	18,877
20 - 24세	42,896	21,687	21,208
25 - 29세	47,094	23,515	23,579
30 - 34세	49,334	24,233	25,100
35 - 39세	53,126	25,822	27,305
40 - 44세	54,312	27,278	27,034
45 - 49세	46,207	24,459	21,748
50 - 54세	27,892	15,113	12,779
55 - 59세	16,490	9,063	7,427
60 - 64세	10,363	5,087	5,276
65 - 69세	8,349	3,613	4,736
70 - 74세	6,468	2,278	4,190
75 - 79세	3,976	1,176	2,800
80 - 84세	2,231	572	1,659
85세 이상	993	206	787

마산시

(단위:명)

연령 Age group	2005		
	계 Both sexes	남자 Male	여자 Female
합계	421,015	212,488	208,527
0 - 4세	21,486	11,479	10,006
5 - 9세	25,963	13,886	12,077
10 - 14세	29,481	16,061	13,420
15 - 19세	29,265	15,827	13,439
20 - 24세	38,547	20,809	17,738
25 - 29세	33,537	18,237	15,300
30 - 34세	33,341	16,739	16,601
35 - 39세	34,432	17,326	17,105
40 - 44세	35,496	17,592	17,904
45 - 49세	36,981	17,944	19,037
50 - 54세	30,217	14,767	15,450
55 - 59세	23,148	11,520	11,628
60 - 64세	16,701	8,054	8,647
65 - 69세	13,228	5,889	7,339
70 - 74세	9,311	3,607	5,704
75 - 79세	5,536	1,734	3,802
80 - 84세	3,028	761	2,268
85세 이상	1,318	256	1,062

[합포구]

(단위:명)

연령 Age group	2005		
	계 Both sexes	남자 Male	여자 Female
합계	208,140	104,259	103,882
0 - 4세	10,341	5,601	4,741
5 - 9세	12,305	6,608	5,697
10 - 14세	13,899	7,520	6,379
15 - 19세	13,894	7,629	6,265
20 - 24세	18,634	10,157	8,476
25 - 29세	15,523	8,382	7,141
30 - 34세	15,865	7,988	7,877
35 - 39세	16,607	8,347	8,260
40 - 44세	16,902	8,353	8,549
45 - 49세	18,492	8,961	9,531
50 - 54세	15,330	7,533	7,796
55 - 59세	11,863	5,760	6,103
60 - 64세	9,118	4,262	4,857
65 - 69세	7,502	3,266	4,236
70 - 74세	5,606	2,160	3,446
75 - 79세	3,507	1,075	2,431
80 - 84세	1,926	492	1,435
85세 이상	826	166	660

[회원구]

(단위:명)

연령 Age group	2005		
	계 Both sexes	남자 Male	여자 Female
합계	213,056	108,376	104,680
0 - 4세	11,195	5,919	5,276
5 - 9세	13,696	7,307	6,389
10 - 14세	15,575	8,530	7,045
15 - 19세	15,374	8,197	7,177
20 - 24세	19,911	10,649	9,263
25 - 29세	18,083	9,923	8,159
30 - 34세	17,480	8,749	8,731
35 - 39세	17,872	9,000	8,872
40 - 44세	18,566	9,228	9,339
45 - 49세	18,491	8,986	9,505
50 - 54세	14,889	7,238	7,651
55 - 59세	11,282	5,767	5,515
60 - 64세	7,586	3,795	3,790
65 - 69세	5,728	2,624	3,104
70 - 74세	3,701	1,445	2,256
75 - 79세	2,031	659	1,372
80 - 84세	1,102	269	834
85세 이상	492	90	402

<부표 2> 2005년 총조사 시군구별 기대인구, 경상남도

진주시

(단위:명)

연령 Age group	2005		
	계 Both sexes	남자 Male	여자 Female
합계	345,358	171,699	173,658
0 - 4세	20,188	10,490	9,698
5 - 9세	23,220	12,211	11,010
10 - 14세	25,580	13,961	11,619
15 - 19세	26,023	14,151	11,872
20 - 24세	29,774	15,760	14,014
25 - 29세	25,215	12,857	12,358
30 - 34세	27,206	13,677	13,529
35 - 39세	28,113	14,027	14,086
40 - 44세	28,729	14,226	14,503
45 - 49세	28,198	13,987	14,212
50 - 54세	21,486	10,568	10,918
55 - 59세	17,010	8,324	8,686
60 - 64세	13,647	6,211	7,436
65 - 69세	12,200	5,129	7,071
70 - 74세	9,141	3,356	5,785
75 - 79세	5,411	1,690	3,720
80 - 84세	2,889	803	2,086
85세 이상	1,326	272	1,055

진해시

(단위:명)

연령 Age group	2005		
	계 Both sexes	남자 Male	여자 Female
합계	127,121	64,173	62,948
0 - 4세	8,486	4,320	4,166
5 - 9세	8,974	4,710	4,265
10 - 14세	8,768	4,732	4,036
15 - 19세	7,403	3,884	3,520
20 - 24세	8,801	4,773	4,028
25 - 29세	9,908	5,224	4,684
30 - 34세	11,845	6,304	5,542
35 - 39세	10,590	5,541	5,050
40 - 44세	10,109	5,136	4,972
45 - 49세	10,478	5,057	5,421
50 - 54세	8,372	4,199	4,173
55 - 59세	6,603	3,225	3,378
60 - 64세	5,180	2,411	2,770
65 - 69세	4,701	2,135	2,566
70 - 74세	3,449	1,404	2,046
75 - 79세	1,950	724	1,226
80 - 84세	1,029	288	741
85세 이상	473	107	366

통영시

(단위:명)

연령 Age group	2005		
	계 Both sexes	남자 Male	여자 Female
합계	115,594	58,179	57,415
0 - 4세	6,148	3,219	2,930
5 - 9세	7,357	3,874	3,483
10 - 14세	7,812	4,162	3,650
15 - 19세	6,799	3,680	3,119
20 - 24세	7,828	4,797	3,032
25 - 29세	7,177	4,031	3,146
30 - 34세	8,576	4,529	4,047
35 - 39세	8,937	4,563	4,373
40 - 44세	9,935	4,824	5,111
45 - 49세	10,553	5,193	5,359
50 - 54세	8,568	4,288	4,280
55 - 59세	6,969	3,465	3,504
60 - 64세	5,583	2,560	3,023
65 - 69세	5,145	2,211	2,934
70 - 74세	3,884	1,536	2,347
75 - 79세	2,382	777	1,606
80 - 84세	1,324	344	980
85세 이상	617	126	491

사천시

(단위:명)

연령 Age group	2005		
	계 Both sexes	남자 Male	여자 Female
합계	108,238	54,323	53,916
0 - 4세	7,397	3,986	3,411
5 - 9세	7,418	3,965	3,453
10 - 14세	6,779	3,680	3,098
15 - 19세	5,308	2,862	2,446
20 - 24세	6,441	3,847	2,594
25 - 29세	7,166	3,808	3,358
30 - 34세	9,229	4,947	4,282
35 - 39세	8,818	4,865	3,953
40 - 44세	7,863	4,177	3,686
45 - 49세	7,826	3,947	3,879
50 - 54세	6,752	3,363	3,389
55 - 59세	6,275	2,975	3,300
60 - 64세	5,737	2,491	3,246
65 - 69세	5,553	2,317	3,235
70 - 74세	4,396	1,608	2,788
75 - 79세	2,856	833	2,022
80 - 84세	1,688	490	1,198
85세 이상	737	162	576

<부표 2> 2005년 총조사 시군구별 기대인구, 경상남도

김해시

(단위:명)

연령 Age group	2005		
	계 Both sexes	남자 Male	여자 Female
합계	418,864	210,621	208,244
0 - 4세	33,499	17,493	16,006
5 - 9세	38,472	20,197	18,275
10 - 14세	37,295	19,960	17,336
15 - 19세	26,818	14,383	12,435
20 - 24세	26,243	13,916	12,327
25 - 29세	29,062	13,647	15,415
30 - 34세	42,206	19,776	22,430
35 - 39세	45,945	23,004	22,941
40 - 44세	40,556	21,510	19,046
45 - 49세	31,121	16,729	14,392
50 - 54세	18,921	9,865	9,056
55 - 59세	13,636	6,549	7,087
60 - 64세	10,762	4,913	5,849
65 - 69세	9,625	3,948	5,677
70 - 74세	7,181	2,632	4,550
75 - 79세	4,270	1,242	3,027
80 - 84세	2,234	607	1,627
85세 이상	1,020	251	769

밀양시

(단위:명)

연령 Age group	2005		
	계 Both sexes	남자 Male	여자 Female
합계	109,679	53,491	56,188
0 - 4세	5,105	2,529	2,575
5 - 9세	6,367	3,270	3,097
10 - 14세	6,999	3,873	3,126
15 - 19세	6,177	3,477	2,700
20 - 24세	6,919	4,277	2,641
25 - 29세	5,847	3,143	2,704
30 - 34세	6,881	3,537	3,344
35 - 39세	7,452	3,799	3,654
40 - 44세	8,109	4,067	4,042
45 - 49세	9,030	4,424	4,606
50 - 54세	7,879	3,731	4,147
55 - 59세	6,986	3,317	3,669
60 - 64세	6,563	2,811	3,752
65 - 69세	7,052	2,890	4,162
70 - 74세	5,903	2,314	3,589
75 - 79세	3,695	1,245	2,450
80 - 84세	1,893	579	1,314
85세 이상	823	206	617

거제시

(단위:명)

연령 Age group	2005		
	계 Both sexes	남자 Male	여자 Female
합계	189,202	97,389	91,813
0 - 4세	17,020	8,897	8,122
5 - 9세	16,644	8,715	7,929
10 - 14세	14,275	7,586	6,689
15 - 19세	10,390	5,652	4,739
20 - 24세	11,199	6,302	4,897
25 - 29세	15,350	7,565	7,785
30 - 34세	19,632	10,311	9,321
35 - 39세	17,836	9,591	8,245
40 - 44세	15,779	8,189	7,589
45 - 49세	15,550	8,232	7,318
50 - 54세	10,197	5,539	4,658
55 - 59세	7,147	3,901	3,246
60 - 64세	4,907	2,291	2,615
65 - 69세	4,512	1,891	2,621
70 - 74세	3,773	1,364	2,409
75 - 79세	2,662	806	1,856
80 - 84세	1,640	434	1,206
85세 이상	688	122	566

양산시

(단위:명)

연령 Age group	2005		
	계 Both sexes	남자 Male	여자 Female
합계	218,099	109,679	108,419
0 - 4세	14,914	7,844	7,070
5 - 9세	16,968	8,971	7,997
10 - 14세	17,599	9,375	8,224
15 - 19세	15,139	7,603	7,536
20 - 24세	14,909	7,695	7,214
25 - 29세	15,255	7,308	7,947
30 - 34세	20,279	9,972	10,307
35 - 39세	21,399	10,624	10,775
40 - 44세	21,389	11,182	10,208
45 - 49세	18,069	9,628	8,441
50 - 54세	11,530	6,047	5,483
55 - 59세	8,538	4,288	4,250
60 - 64세	6,852	3,288	3,564
65 - 69세	5,968	2,573	3,394
70 - 74세	4,453	1,820	2,633
75 - 79세	2,609	929	1,679
80 - 84세	1,522	398	1,124
85세 이상	709	134	574

<부표 2> 2005년 총조사 시군구별 기대인구, 경상남도

의령군

(단위:명)

연령 Age group	2005		
	계 Both sexes	남자 Male	여자 Female
합계	26,799	12,127	14,673
0 - 4세	1,095	557	538
5 - 9세	1,190	624	566
10 - 14세	1,278	684	594
15 - 19세	1,100	617	483
20 - 24세	1,030	660	370
25 - 29세	719	399	321
30 - 34세	1,049	551	498
35 - 39세	1,410	788	622
40 - 44세	1,591	820	771
45 - 49세	1,908	962	946
50 - 54세	1,724	762	962
55 - 59세	1,797	807	990
60 - 64세	2,235	854	1,381
65 - 69세	2,932	1,129	1,803
70 - 74세	2,787	1,025	1,762
75 - 79세	1,705	569	1,137
80 - 84세	864	234	630
85세 이상	386	85	301

함안군

(단위:명)

연령 Age group	2005		
	계 Both sexes	남자 Male	여자 Female
합계	56,364	27,703	28,661
0 - 4세	3,007	1,574	1,433
5 - 9세	3,554	1,889	1,665
10 - 14세	3,581	1,903	1,678
15 - 19세	2,777	1,486	1,291
20 - 24세	2,934	1,792	1,142
25 - 29세	2,893	1,656	1,237
30 - 34세	3,939	2,102	1,837
35 - 39세	4,313	2,389	1,924
40 - 44세	4,223	2,227	1,996
45 - 49세	4,248	2,207	2,041
50 - 54세	3,504	1,705	1,799
55 - 59세	3,289	1,548	1,740
60 - 64세	3,323	1,359	1,964
65 - 69세	3,786	1,543	2,243
70 - 74세	3,279	1,194	2,085
75 - 79세	2,039	652	1,386
80 - 84세	1,164	349	815
85세 이상	511	128	384

창녕군

(단위:명)

연령 Age group	2005		
	계 Both sexes	남자 Male	여자 Female
합계	59,274	28,351	30,922
0 - 4세	2,593	1,333	1,261
5 - 9세	3,165	1,648	1,516
10 - 14세	3,390	1,850	1,540
15 - 19세	2,847	1,695	1,152
20 - 24세	2,705	1,742	963
25 - 29세	2,574	1,424	1,150
30 - 34세	3,231	1,721	1,510
35 - 39세	3,671	1,936	1,735
40 - 44세	4,222	2,116	2,106
45 - 49세	4,664	2,274	2,391
50 - 54세	4,084	1,916	2,168
55 - 59세	3,947	1,852	2,096
60 - 64세	4,339	1,813	2,526
65 - 69세	5,066	1,989	3,077
70 - 74세	4,311	1,550	2,762
75 - 79세	2,605	864	1,740
80 - 84세	1,333	486	847
85세 이상	527	144	383

고성군

(단위:명)

연령 Age group	2005		
	계 Both sexes	남자 Male	여자 Female
합계	51,768	24,908	26,860
0 - 4세	2,638	1,502	1,135
5 - 9세	3,014	1,650	1,363
10 - 14세	3,065	1,622	1,442
15 - 19세	2,253	1,247	1,006
20 - 24세	2,545	1,684	861
25 - 29세	1,966	1,039	927
30 - 34세	2,824	1,441	1,384
35 - 39세	3,329	1,804	1,525
40 - 44세	3,496	1,786	1,710
45 - 49세	3,931	1,933	1,998
50 - 54세	3,685	1,746	1,939
55 - 59세	3,635	1,711	1,924
60 - 64세	3,587	1,538	2,049
65 - 69세	3,960	1,591	2,369
70 - 74세	3,560	1,298	2,262
75 - 79세	2,421	792	1,629
80 - 84세	1,301	396	905
85세 이상	557	126	431

<부표 2> 2005년 총조사 시군구별 기대인구, 경상남도

남해군

(단위:명)

연령 Age group	2005		
	계 Both sexes	남자 Male	여자 Female
합계	46,998	21,633	25,364
0 - 4세	1,953	1,047	906
5 - 9세	2,347	1,247	1,100
10 - 14세	2,559	1,375	1,184
15 - 19세	2,059	1,103	957
20 - 24세	1,722	1,228	494
25 - 29세	1,330	678	652
30 - 34세	2,025	977	1,049
35 - 39세	2,545	1,319	1,226
40 - 44세	3,046	1,541	1,505
45 - 49세	3,403	1,647	1,756
50 - 54세	3,194	1,504	1,690
55 - 59세	3,424	1,589	1,835
60 - 64세	3,618	1,509	2,109
65 - 69세	4,360	1,786	2,574
70 - 74세	4,080	1,474	2,606
75 - 79세	2,774	913	1,861
80 - 84세	1,752	512	1,241
85세 이상	807	187	620

하동군

(단위:명)

연령 Age group	2005		
	계 Both sexes	남자 Male	여자 Female
합계	48,483	23,342	25,141
0 - 4세	2,667	1,456	1,211
5 - 9세	2,953	1,592	1,361
10 - 14세	2,823	1,502	1,320
15 - 19세	1,738	942	796
20 - 24세	2,129	1,462	667
25 - 29세	2,083	1,107	977
30 - 34세	2,986	1,669	1,317
35 - 39세	3,034	1,663	1,371
40 - 44세	3,038	1,563	1,475
45 - 49세	3,273	1,600	1,672
50 - 54세	3,111	1,469	1,642
55 - 59세	3,291	1,535	1,756
60 - 64세	3,409	1,406	2,003
65 - 69세	3,999	1,604	2,394
70 - 74세	3,594	1,365	2,229
75 - 79세	2,399	839	1,560
80 - 84세	1,311	415	896
85세 이상	647	153	494

산청군

(단위:명)

연령 Age group	2005		
	계 Both sexes	남자 Male	여자 Female
합계	34,257	16,097	18,161
0 - 4세	1,629	850	779
5 - 9세	1,683	899	784
10 - 14세	1,719	959	760
15 - 19세	1,538	839	699
20 - 24세	1,659	1,041	619
25 - 29세	1,223	716	507
30 - 34세	1,602	820	782
35 - 39세	2,001	1,079	922
40 - 44세	1,973	1,031	942
45 - 49세	2,221	1,104	1,118
50 - 54세	2,148	956	1,192
55 - 59세	2,353	1,090	1,263
60 - 64세	2,894	1,142	1,752
65 - 69세	3,471	1,331	2,140
70 - 74세	2,810	1,149	1,662
75 - 79세	1,794	644	1,150
80 - 84세	1,006	321	685
85세 이상	532	127	405

함양군

(단위:명)

연령 Age group	2005		
	계 Both sexes	남자 Male	여자 Female
합계	39,615	18,983	20,631
0 - 4세	1,981	1,029	952
5 - 9세	2,217	1,163	1,054
10 - 14세	2,170	1,144	1,026
15 - 19세	1,556	833	723
20 - 24세	1,698	1,177	521
25 - 29세	1,531	804	727
30 - 34세	2,291	1,321	969
35 - 39세	2,413	1,382	1,031
40 - 44세	2,574	1,326	1,248
45 - 49세	2,811	1,340	1,471
50 - 54세	2,536	1,216	1,320
55 - 59세	2,638	1,192	1,446
60 - 64세	3,028	1,177	1,851
65 - 69세	3,677	1,529	2,148
70 - 74세	2,998	1,128	1,870
75 - 79세	1,924	689	1,235
80 - 84세	988	345	643
85세 이상	584	188	396

<부표 2> 2005년 총조사 시군구별 기대인구, 경상남도

거창군

합천군

(단위:명)

(단위:명)

연령 Age group	2005		
	계 Both sexes	남자 Male	여자 Female
합계	62,261	29,837	32,423
0 - 4세	3,466	1,858	1,608
5 - 9세	3,899	2,060	1,840
10 - 14세	4,024	2,164	1,860
15 - 19세	4,075	2,373	1,701
20 - 24세	3,233	2,023	1,210
25 - 29세	2,615	1,263	1,352
30 - 34세	3,501	1,706	1,796
35 - 39세	4,066	2,070	1,996
40 - 44세	4,325	2,148	2,177
45 - 49세	4,707	2,351	2,356
50 - 54세	3,992	1,903	2,089
55 - 59세	3,605	1,635	1,970
60 - 64세	3,881	1,524	2,357
65 - 69세	4,648	1,839	2,809
70 - 74세	3,831	1,466	2,365
75 - 79세	2,432	884	1,549
80 - 84세	1,253	399	854
85세이상	709	173	536

연령 Age group	2005		
	계 Both sexes	남자 Male	여자 Female
합계	48,371	22,466	25,905
0 - 4세	2,199	1,202	997
5 - 9세	2,343	1,273	1,070
10 - 14세	2,240	1,248	992
15 - 19세	1,613	914	699
20 - 24세	1,785	1,285	500
25 - 29세	1,377	749	628
30 - 34세	2,152	1,126	1,026
35 - 39세	2,727	1,459	1,268
40 - 44세	2,996	1,537	1,459
45 - 49세	3,430	1,729	1,701
50 - 54세	3,148	1,500	1,648
55 - 59세	3,377	1,484	1,893
60 - 64세	4,142	1,611	2,531
65 - 69세	5,245	2,048	3,197
70 - 74세	4,625	1,737	2,887
75 - 79세	2,761	957	1,804
80 - 84세	1,502	474	1,028
85세이상	712	133	578

<부표 2> 2005년 총조사 시군구별 기대인구, 제주도

제주시

(단위:명)

연령 Age group	2005		
	계 Both sexes	남자 Male	여자 Female
합계	298,762	148,714	150,048
0 - 4세	23,084	12,270	10,814
5 - 9세	24,392	12,785	11,607
10 - 14세	25,150	13,251	11,899
15 - 19세	20,552	10,652	9,900
20 - 24세	23,707	12,037	11,670
25 - 29세	22,710	11,276	11,434
30 - 34세	27,277	13,061	14,216
35 - 39세	27,831	13,903	13,928
40 - 44세	25,670	12,774	12,897
45 - 49세	22,262	11,137	11,125
50 - 54세	15,105	7,593	7,512
55 - 59세	11,934	5,985	5,949
60 - 64세	9,471	4,655	4,815
65 - 69세	7,626	3,519	4,106
70 - 74세	5,476	2,230	3,246
75 - 79세	3,111	890	2,221
80 - 84세	1,981	476	1,505
85세 이상	1,425	221	1,204

서귀포시

(단위:명)

연령 Age group	2005		
	계 Both sexes	남자 Male	여자 Female
합계	79,367	39,716	39,650
0 - 4세	5,875	3,046	2,829
5 - 9세	6,125	3,156	2,969
10 - 14세	6,137	3,225	2,912
15 - 19세	4,699	2,451	2,248
20 - 24세	5,167	2,860	2,306
25 - 29세	4,760	2,521	2,240
30 - 34세	6,343	3,384	2,959
35 - 39세	6,639	3,460	3,179
40 - 44세	6,516	3,348	3,167
45 - 49세	6,082	3,074	3,008
50 - 54세	4,616	2,265	2,351
55 - 59세	4,297	2,059	2,237
60 - 64세	3,666	1,767	1,899
65 - 69세	3,131	1,446	1,684
70 - 74세	2,484	964	1,520
75 - 79세	1,402	421	981
80 - 84세	834	189	645
85세 이상	595	80	515

북제주군

(단위:명)

연령 Age group	2005		
	계 Both sexes	남자 Male	여자 Female
합계	86,885	43,519	43,366
0 - 4세	6,180	3,394	2,786
5 - 9세	6,532	3,440	3,092
10 - 14세	6,383	3,341	3,042
15 - 19세	4,256	2,355	1,901
20 - 24세	5,176	3,085	2,091
25 - 29세	4,999	2,814	2,184
30 - 34세	6,609	3,633	2,976
35 - 39세	6,954	3,843	3,111
40 - 44세	6,250	3,401	2,849
45 - 49세	5,539	2,995	2,544
50 - 54세	4,367	2,183	2,185
55 - 59세	4,490	2,199	2,291
60 - 64세	4,466	2,095	2,371
65 - 69세	4,849	2,078	2,770
70 - 74세	4,370	1,551	2,820
75 - 79세	2,561	657	1,904
80 - 84세	1,683	311	1,372
85세 이상	1,221	145	1,076

남제주군

(단위:명)

연령 Age group	2005		
	계 Both sexes	남자 Male	여자 Female
합계	57,532	28,345	29,187
0 - 4세	3,890	2,008	1,882
5 - 9세	4,164	2,116	2,048
10 - 14세	4,564	2,353	2,211
15 - 19세	2,799	1,510	1,289
20 - 24세	2,609	1,707	902
25 - 29세	2,269	1,423	847
30 - 34세	3,324	1,806	1,518
35 - 39세	4,321	2,257	2,064
40 - 44세	4,573	2,398	2,175
45 - 49세	4,191	2,228	1,963
50 - 54세	3,326	1,665	1,662
55 - 59세	3,539	1,783	1,756
60 - 64세	3,683	1,692	1,991
65 - 69세	3,638	1,534	2,104
70 - 74세	2,992	1,050	1,942
75 - 79세	1,727	469	1,257
80 - 84세	1,154	233	922
85세 이상	768	114	654

<부표 3> 2005년 총조사 시도별 기대인구와 2003년 주민등록인구

(단위: 명)

시도	2005년 총조사 기대인구			2003년 주민등록인구
	남녀합	남자	여자	남녀합
서울	9,369,140	4,690,227	4,678,913	10,276,968
부산	3,505,996	1,743,634	1,762,362	3,711,268
대구	2,525,096	1,264,355	1,260,740	2,544,811
인천	2,612,173	1,313,889	1,298,284	2,601,278
광주	1,483,765	738,536	745,229	1,400,683
대전	1,462,415	736,313	726,103	1,438,778
울산	1,052,254	537,025	515,230	1,078,926
경기	10,641,160	5,347,576	5,293,584	10361638
강원	1,506,268	753,494	752,774	1,533,331
충북	1,522,903	765,129	757,774	1,500,558
충남	1,960,533	985,981	974,553	1,930,132
전북	1,884,057	933,797	950,260	1962867
전남	1,944,048	962,008	982,040	2,024,422
경북	2,764,828	1,381,359	1,383,469	2742123
경남	3,065,283	1,532,339	1,532,943	3162190
제주	522,546	260,295	262,251	553,864
합계	47,822,466	23,945,956	23,876,509	48,823,837