

96 가구소비실태조사 결과  
가구의 생활수준 및 실태(요약)

1997. 12

통 계 청



본 자료는 통계청에서 91년에 이어 2차로 96년말 (96.10.1-96.12.7) 실시한 가구소비실태조사 결과 요약입니다.

가구소비실태조사는 5년주기로 전국 비농가 약 3만가구를 대상으로 한 대규모 표본조사로서 가계의 수입과 지출, 연간소득, 저축부채, 가구내구재 보유현황 등 가구의 생활 실태를 종합적으로 파악할 수 있는 조사입니다.

본조사 결과를 통하여 가구의 생활실태를 가구특성별로 또는 품목별로 세세하게 분석할 수 있는 기초자료를 제공할 뿐만 아니라 가계수지와 관련된 지역별, 즉 15개 시도별 가구의 소득과 지출통계도 생산하게 됩니다.

무엇보다 1인가구의 생활실태와 15개시도별 가구소득과 지출통계를 처음으로 생산 제공하게 되었습니다. 본조사 결과의 세세한 내용은 98년 3월에 4권의 보고서로 발간될 예정입니다.

자세한 문의사항은 통계청 사회통계과(☎ 222 - 1876~7)로 문의하시기 바랍니다.

# 차 례

|  |    |
|--|----|
| I. 소비실태조사 개요 .....                     | 5  |
| II. 소비실태조사결과(요약) .....                 | 6  |
| 1. 표본가구의 특성별 가구분포 .....                | 6  |
| 가. 가구구분별 가구분포 .....                    | 6  |
| 나. 가구원수별(1인가구 포함) 가구분포 .....           | 8  |
| 다. 주택소유가구 및 입주형태별 가구분포 .....           | 9  |
| 라. 승용차보유가구 및 거처구분별 가구분포 .....          | 11 |
| 마. 가구유형별(맞벌이가구, 모자가구, 노인가구) 가구분포 ..... | 13 |
| 2. 연간소득 .....                          | 14 |
| 가. 전가구의 연간소득 .....                     | 14 |
| 1) 연간소득 .....                          | 14 |
| 2) 소득원천별 금액 및 구성비 .....                | 14 |
| 나. 가구구분별 연간소득 .....                    | 15 |
| 1) 연간소득 .....                          | 15 |
| 2) 연간소득의 소득원천별 구성비 .....               | 16 |
| 다. 사업자가구의 연간소득 .....                   | 17 |
| 라. 가구주 연령별 연간소득 .....                  | 18 |
| 마. 가구주 학력별 연간소득 .....                  | 19 |
| 바. 지역별 연간소득 .....                      | 22 |
| 1) 도시지역과 군부지역의 연간소득 .....              | 22 |
| 2) 15개 시·도별 연간소득 .....                 | 23 |

|                                      |    |
|--------------------------------------|----|
| 3. 저축 및 부채잔액 보유실태 .....              | 26 |
| 가. 연간소득 5분위별 저축 및 부채잔액 보유실태 .....    | 26 |
| 나. 가구구분별 저축 및 부채잔액 보유실태 .....        | 26 |
| 다. 사업자가구의 저축 및 부채잔액 보유실태 .....       | 28 |
| 라. 가구주 연령별 저축 및 부채잔액 보유실태 .....      | 29 |
| 마. 가구주 학력별 저축 및 부채잔액 보유실태 .....      | 31 |
| 바. 도시지역과 군부지역의 저축 및 부채잔액 보유실태 .....  | 32 |
| 1) 도시지역과 군부지역의 저축 및 부채잔액 보유실태 .....  | 32 |
| 2) 15개 시·도별 저축 및 부채잔액 보유실태 .....     | 33 |
| 4. 소득 및 소비지출 실태 .....                | 36 |
| 가. 근로자가구의 가계수지 및 추이 .....            | 37 |
| 1) 소 득 .....                         | 37 |
| 2) 가계지출 .....                        | 38 |
| 3) 가처분소득, 흑자(율), 소비성향 .....          | 39 |
| 나. 전가구 및 사업자가구의 가계지출과 소비구조 .....     | 40 |
| 다. 지역별 근로자가구의 가계수지 비교 .....          | 41 |
| 1) 도시지역과 군부지역의 근로자가구 가계수지 비교 .....   | 42 |
| 2) 15개 시·도별 근로자가구의 가계수지 비교 .....     | 44 |
| 5. 가구내구재 보유실태 .....                  | 49 |
| 가. 가구내구재 보유율 .....                   | 49 |
| 나. 가구내구재 보유율 및 1000가구당 보유수량 추이 ..... | 52 |
| 다. 가구구분별 가구내구재 보유율 .....             | 53 |
| 라. 15개 시·도별 가구내구재 보유율 .....          | 54 |
| 마. 연간소득 계층별 가구내구재 보유율 .....          | 55 |

|                                   |     |
|-----------------------------------|-----|
| 6. 가구특성별 생활실태 .....               | 57  |
| 가. 가구유형별 생활실태 .....               | 58  |
| 나. 가구주가 여자인 가구의 생활실태 .....        | 60  |
| 다. 입주형태별 생활실태 .....               | 61  |
| 7. 1인가구의 생활수준 및 실태 .....          | 64  |
| 가. 1인가구의 특성별 분포 .....             | 64  |
| 나. 1인가구의 연간소득 .....               | 66  |
| 1) 1인가구의 연령별 연간소득 .....           | 66  |
| 2) 1인가구의 학력별 연간소득 .....           | 67  |
| 다. 1인가구의 저축 및 부채잔액 보유실태 .....     | 67  |
| 1) 1인가구의 연령별 저축 및 부채잔액 보유실태 ..... | 67  |
| 2) 1인가구의 학력별 저축 및 부채규모 .....      | 69  |
| 라. 1인가구의 가계수지 .....               | 70  |
| 1) 근로자가구의 가계수지 .....              | 70  |
| 2) 1인 전체가구의 가계지출 규모 .....         | 71  |
| 3) 남녀별 소비지출 비교 .....              | 73  |
| 4) 가구구분별 가계수지 비교 .....            | 74  |
| 5) 근로자가구의 연령별 가계수지 .....          | 75  |
| 마. 1인가구의 내구재 보유율 .....            | 78  |
| 1) 1인가구의 내구재 보유율 추이 .....         | 78  |
| 2) 연령별 가구내구재 보유율 .....            | 78  |
| <br>                              |     |
| Ⅲ. 통 계 표 .....                    | 81  |
| <br>                              |     |
| Ⅳ. 용 어 해 설 .....                  | 193 |

여 백

## I. 소비실태조사 개요

### ○ 조사목적

- 전국 비농가를 대상으로 수입과 지출, 연간소득, 저축부채, 내구재보유현황 등 가구의 생활수준 및 실태에 관한 종합적 분석이 가능한 기초자료 제공
  - 소득과 소비 규모 및 구조 파악
  - 지역별(6대광역시 및 9개도) 가구소득 및 소비수준 파악
  - 노인가구, 모자가구, 맞벌이가구 등 가구 특성 및 유형별 가계수지 파악
  - 각종 경제, 사회복지정책에 필요한 기초자료 제공

### ○ 조사대상

- 전국의 비농가중 정상적인 가계수지 파악이 가능한 가구(1인가구 포함)
- 제외가구
  - 2인이상가구중 농가, 어가, 외국인가구, 비혈연가구, 영업수지와 가계수지를 분리하기 어려운 가구(여관, 하숙업 등)
  - 1인가구중 15세미만자, 학생, 사회시설에 있는 자, 2인이상가구중 제외 가구에 해당하는 자

### ○ 조사방법 및 조사기간

- 가계수지(10. 1 ~ 11. 30) : 가계부기장방식
- 연간소득, 저축부채, 내구재보유현황(12. 1 ~ 12. 7) : 면접타계식

### ○ 표본추출

- 90년 인구주택총조사 10% 표본가구를 주요지표에 따라 층화하여 추출

### ○ 기 타

- 조사연혁 : 1차 1991년, 2차 1996년 실시
- 표본규모 : 약 30,000가구
- 조사주기 : 5년
- ※ 저축부채, 가구내구재 보유현황 : 96. 11. 30 기준
- 연간소득 대상기간 : 95. 12. 1 - 96. 11. 30

### ○ 유의사항

- 일반가구의 통계는 전국의 2인이상 비농가를 대상으로 한 통계임
- 가계수지편(소득 및 소비지출)에서의 월평균소득과 지출은 96년 10월과 11월의 평균임



## II. 소비실태조사결과(요약)

### 1. 표본가구의 특성별 가구분포

#### 가. 가구구분별 가구분포

- 96년 가구소비실태조사의 표본가구중 근로자가구는 62.5%로 91년의 67.2%에서 4.7%포인트 감소하였음
  - 사무직가구는 25.4%, 생산직가구는 37.1%로 각각 1.3%포인트, 3.4%포인트씩 감소하였음
- 반면, 근로자외가구는 37.5%로 91년 32.8%에 비해 4.7%포인트 증가하였음
  - 사업자가구는 28.9%, 무직가구는 8.6%로 각각 1.0%포인트, 3.7%포인트씩 증가하였음
    - 취업자가 없는 무직가구의 비율은 6.9%이었음

#### < 가구구분별 가구분포 추이 >

(단위 : %, %p)

|        | 전가구   | 근로자  |      |      | 근로자외 |                  |     |
|--------|-------|------|------|------|------|------------------|-----|
|        |       | 사무직  | 생산직  |      | 사업자  | 무직 <sup>1)</sup> |     |
| 91년(A) | 100.0 | 67.2 | 26.7 | 40.5 | 32.8 | 27.9             | 4.9 |
| 96년(B) | 100.0 | 62.5 | 25.4 | 37.1 | 37.5 | 28.9             | 8.6 |
| B-A    | -     | △4.7 | △1.3 | △3.4 | 4.7  | 1.0              | 3.7 |

1) 이자, 임대료 등 재산소득으로 생활하는 가구 및 연금생활자 등의 가구가 포함됨

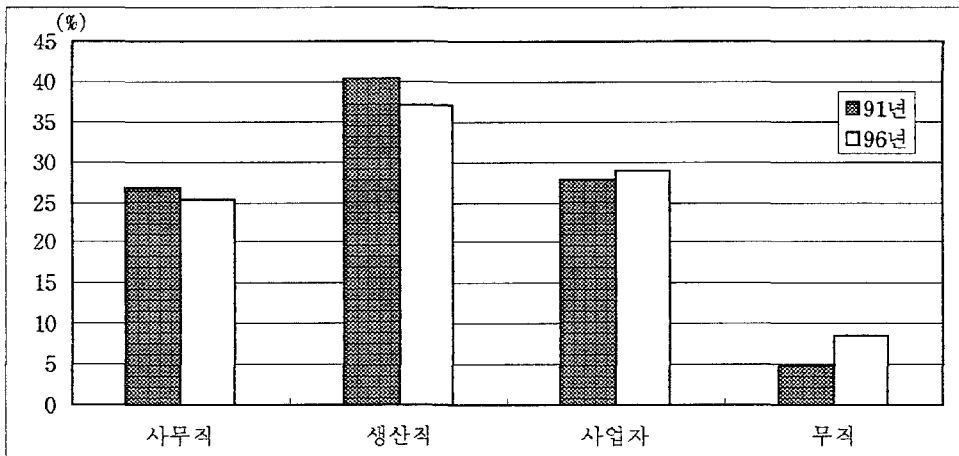

○ 근로자가구 비율은 도시지역이 62.7%로 군부지역의 60.9%에 비해 1.8%포인트 높았고 사업자가구의 비율도 도시지역이 군부지역보다 높았음

- 15개시도별 근로자가구 비율은 경남지역(69.3%), 인천지역(67.7%), 경기지역(67.2%), 충북지역(66.0%) 순으로 높았음

○ 사업자가구의 경우는 충남(33.0%), 서울과 대구(각각 32.5%), 광주(30.6%) 순으로 높아 서울을 포함한 광역시지역에서의 사업자가구 비율(31.4%)이 상대적으로 높았음

※ 15개시도별 가구구분별 가구분포 : III. 통계표 1번 참고

시도별 가구분포

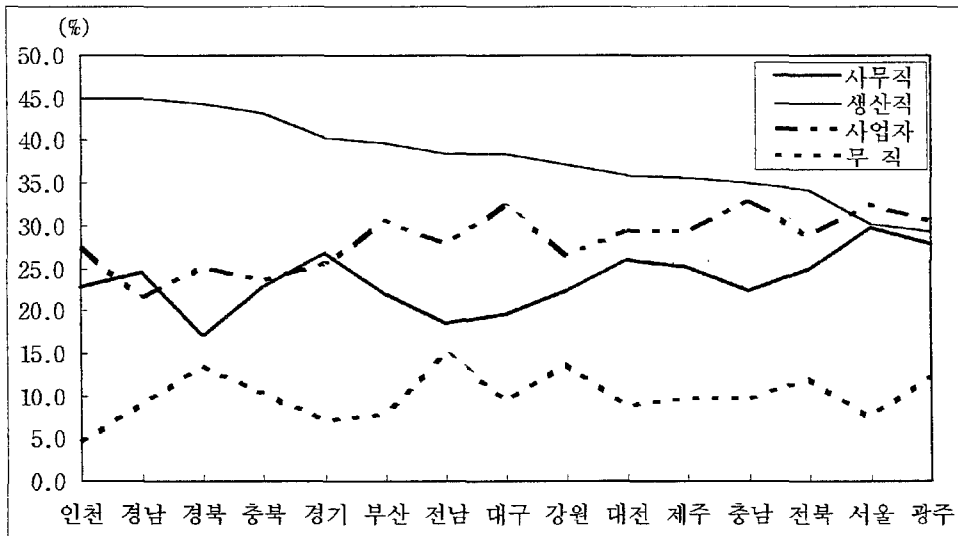

○ 반면, 무직가구의 비율을 보면 60세이상 노인가구의 비율이 높은 군부지역이 11.8%로 도시지역의 8.1%에 비해 3.7%포인트 높았음

< 도시지역과 군부지역의 가구구분별 가구분포 >

(단위 : %)

|     | 전가구   |       | 근로자  | 근로자의외 |      | 사업자  | 무직   |      |
|-----|-------|-------|------|-------|------|------|------|------|
|     | 100.0 | 100.0 |      | 사무직   | 생산직  |      |      |      |
| 시 부 | 86.8  | 100.0 | 62.7 | 26.6  | 36.1 | 37.3 | 29.2 | 8.1  |
| 광역시 | 56.9  | 100.0 | 60.8 | 26.5  | 34.3 | 39.2 | 31.4 | 7.8  |
| 군 부 | 13.2  | 100.0 | 60.9 | 17.7  | 43.2 | 39.1 | 27.3 | 11.8 |

나. 가구원수별(1인가구 포함) 가구분포

○ 전체 표본가구중 1인가구의 비율은 12.9%였고 4인가구가 33.4%로 가장 많았으며 3인가구 21.9%, 2인가구 16.9%, 5인가구 10.3%, 6인이상가구가 4.5%로 나타났다

- 가구주 연령이 60세이상인 계층에서 1인가구의 비율이 32.2%로 가장 높았고 30세미만계층에서도 30.2%로 높았음
- 2인가구 역시 가구주 연령이 60세이상계층과 30세미만인계층에서 각각 35.7%, 30.4%로 높았으나, 4인가구의 비율은 가구주 연령이 30대와 40대 계층에서 각각 46.2%, 46.9%로 높았음

< 연령별 가구원수별 가구분포 >

(단위 : %)

|        | 전 체   |       | 가 구 원 수 별 |      |      |      |      |      |
|--------|-------|-------|-----------|------|------|------|------|------|
|        |       |       | 1 인       | 2 인  | 3 인  | 4 인  | 5 인  | 6인이상 |
| 가구주 연령 | 100.0 | 100.0 | 12.9      | 16.9 | 21.9 | 33.4 | 10.3 | 4.5  |
| 30세미만  | 15.0  | 100.0 | 30.2      | 30.4 | 24.7 | 10.9 | 2.7  | 1.1  |
| 30~40세 | 33.2  | 100.0 | 7.1       | 9.5  | 22.0 | 46.2 | 10.9 | 4.3  |
| 40~50세 | 24.8  | 100.0 | 4.5       | 8.6  | 18.8 | 46.9 | 15.3 | 5.9  |
| 59~60세 | 16.0  | 100.0 | 8.4       | 19.7 | 27.2 | 24.7 | 13.1 | 6.9  |
| 60세이상  | 11.0  | 100.0 | 32.2      | 35.7 | 17.3 | 8.2  | 3.6  | 2.9  |

※ 가구원수별 가구분포는 1인가구를 포함한 분포임

○ 군부지역의 1인가구는 18.6%로 도시지역의 1인가구 비율 12.0%보다 6.6%포인트 높았고 2인가구의 비율도 군부지역이 21.4%로 도시지역의 16.2%보다 5.2%포인트 높았음

- 반면, 3인 및 4인가구의 비율은 도시지역이 22.3%, 34.7%인데 반해 군부지역은 19.4%, 26.1%로 각각 2.9%포인트, 8.6%포인트 낮은 것으로 나타났음

- 5인이상가구 비율의 경우는 도시지역과 군부지역간 차이를 보이지 않았음

○ 15개시도별로 1인가구의 비율을 보면 전남지역이 20.2%로 가장 높았고 경북지역 20.0%, 제주지역이 19.2%로 높게 나타났음

- 5인이상의 경우 전북지역이 20.4%로 가장 높았고 다음으로는 광주지역이 20.1%로 높게 나타났음

※ 15개시도별 가구원수별 가구분포 : III. 통계표 2번 참고

< 지역별 가구원수별 가구분포 >

(단위 : %)

|     | 전 체  |       | 가 구 원 수 별 |      |      |      |      |      |
|-----|------|-------|-----------|------|------|------|------|------|
|     |      |       | 1 인       | 2 인  | 3 인  | 4 인  | 5 인  | 6인이상 |
| 시 부 | 85.8 | 100.0 | 12.0      | 16.2 | 22.3 | 34.7 | 10.3 | 4.5  |
| 광역시 | 56.0 | 100.0 | 11.6      | 15.7 | 22.3 | 35.2 | 10.5 | 4.6  |
| 군 부 | 14.2 | 100.0 | 18.6      | 21.4 | 19.4 | 26.1 | 10.2 | 4.2  |

※ 가구원수별 가구분포는 1인가구를 포함한 분포임

다. 주택소유가구 및 입주형태별 가구분포

- 주택소유가구 비율 즉, 자기집을 가지고 있는 가구의 비율은 58.2%였고 가구주 연령별로 보면 연령이 높을수록 증가하여 30세미만계층이 25.9%, 30대가 46.0%, 40대가 67.9%, 50대가 79.6%, 60세이상인 것으로 나타났음

- 가구구분별로는 무직가구중 71.0%가 자기집을 가지고 있어 주택소유가구 비율이 가장 높았고, 다음으로는 사업자가구중 62.4%가 자기집을 가지고 있는 것으로 나타났음

- 무직가구의 가구주 평균연령이 53.4세이고 퇴직후의 연금생활자, 재산소득에 의해 생활하는 가구가 포함됨

※ 연령별, 가구구분별 주택소유가구 비율 : III. 통계표 8번 참고

주택소유가구 비율

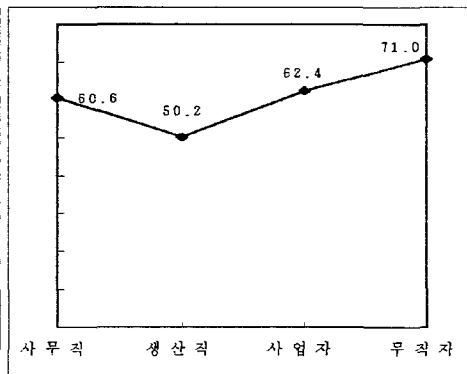
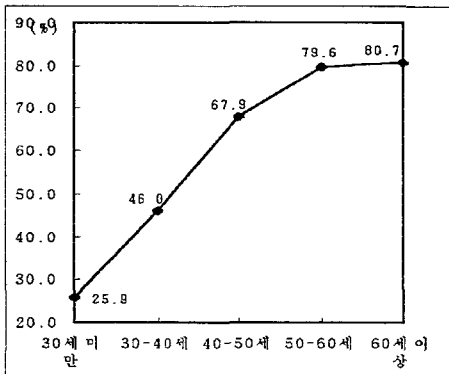

- 도시지역과 군부지역을 나누어 자기집을 소유하고 있는 가구비율을 보면 도시지역의 경우는 57.5%이며 군부지역은 62.7%로 도시지역보다 5.2%포인트 높았음
- 15개시도별로는 강원지역이 70.8%로 가장 높았고 인천지역이 68.5%, 충남지역이 67.4%로 높았던 반면,
  - 제주지역이 43.1%로 가장 낮았고 다음으로 경기지역이 51.8%, 서울지역이 55.4%로 낮았음
- 입주형태별 가구분포를 보면 자가 50.0%, 전세가 32.7%, 월세가 14.5%로 나타났으며 연령이 높아짐에 따라 자가의 비율도 높은 것으로 나타났음
- 15개시도별로 월세가구의 비율을 보면 제주지역이 35.0%로 가장 높고 부산지역이 21.4%, 경남지역이 20.7%로 높았음
- 주택을 소유하고 있는 가구의 비율이 58.2%인 반면 입주형태별로 자가인 가구가 50.0%로 자기집을 가지고 있으나 자기집에서 거주하지 않는 가구의 비율도 8.2%인 것으로 나타났음

< 주택소유가구비율 및 입주형태별 가구분포 >

(단위 : %)

|     | 주택소유 |      |      |      |     |    | 주택소유 |      |      |      |     |
|-----|------|------|------|------|-----|----|------|------|------|------|-----|
|     | 가구비율 | 자가   | 전세   | 월세   | 기타  |    | 가구비율 | 자가   | 전세   | 월세   | 기타  |
| 전국  | 58.2 | 50.0 | 32.7 | 14.5 | 2.8 |    |      |      |      |      |     |
| 시부  | 57.5 | 48.8 | 34.5 | 14.3 | 2.4 | 경기 | 51.8 | 41.5 | 40.4 | 14.8 | 3.2 |
| 광역시 | 57.5 | 48.6 | 36.5 | 13.1 | 1.8 | 강원 | 70.8 | 65.2 | 13.8 | 16.2 | 4.7 |
| 군부  | 62.7 | 57.5 | 21.0 | 16.5 | 5.0 | 충북 | 66.1 | 62.0 | 21.8 | 13.3 | 2.9 |
| 서울  | 55.4 | 45.0 | 41.7 | 11.7 | 1.6 | 충남 | 67.4 | 62.5 | 18.5 | 14.3 | 4.7 |
| 부산  | 57.2 | 49.5 | 26.8 | 21.4 | 2.4 | 전북 | 66.9 | 61.3 | 17.6 | 17.4 | 3.7 |
| 대구  | 56.9 | 49.0 | 37.8 | 11.4 | 1.7 | 전남 | 62.3 | 57.9 | 21.6 | 11.6 | 8.9 |
| 인천  | 68.5 | 62.2 | 27.6 | 9.5  | 0.7 | 경북 | 63.5 | 58.6 | 21.0 | 16.0 | 4.4 |
| 광주  | 56.5 | 48.2 | 36.9 | 12.5 | 2.4 | 경남 | 60.6 | 55.0 | 20.4 | 20.7 | 3.9 |
| 대전  | 62.6 | 56.9 | 28.8 | 10.6 | 3.6 | 제주 | 43.1 | 36.2 | 20.1 | 35.0 | 8.8 |

※ 월세가구는 보증부월세가구와 월세가구를 말함

시도별 주택소유가구 비율

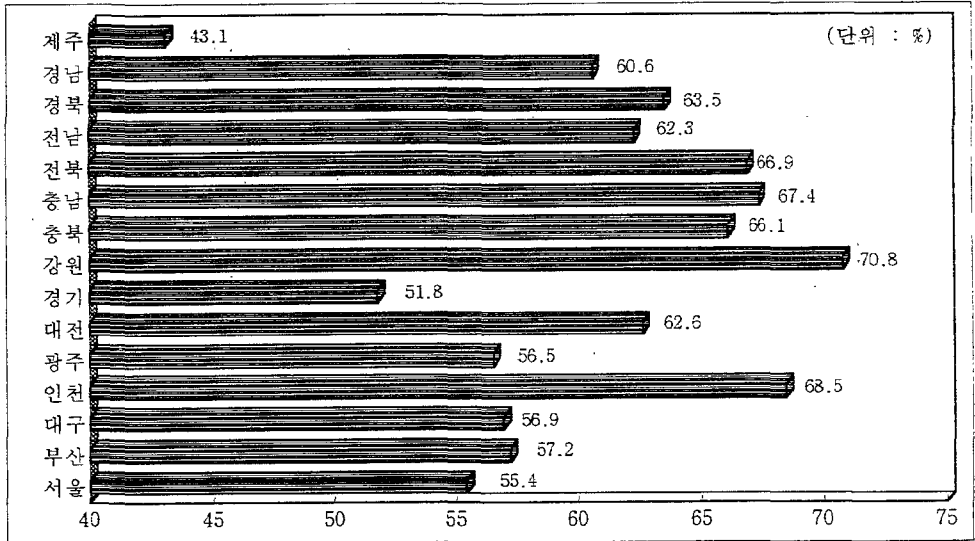

라. 승용차보유가구 및 거주구분별 가구분포

- 승용차를 보유하고 있는 가구의 비율은 46.0%였고 가구주 연령별로 보면 30대계층에서 55.3%로 가장 높았고 30세미만계층이 39.4%, 40대가 47.3%, 50대가 40.9%, 60세이상계층이 23.0%인 것으로 나타났음
    - 도시지역의 승용차보유가구 비율은 46.3%이었으며 그중 광역시지역은 43.9%였고 군부지역은 43.6%로 도시지역이 높았음
    - 15개시도별로는 경남지역의 승용차보유가구 비율이 53.0%로 가장 높았고 경기지역이 51.2%, 대전지역이 49.4%로 높았던 반면,
      - 전남지역이 34.6%로 가장 낮았고 부산지역이 34.9%, 경북지역이 44.0%로 낮았음
  - 거주구분별 가구분포를 보면 단독주택이 59.5%, 아파트가 24.3%, 연립및기타가 16.3%인 것으로 나타났음
    - 가구주 연령별로 보면 30대와 40대가구에서 아파트 거주가구 비율이 각각 29.1%, 28.1%로 다른 연령계층에 비해 상대적으로 높았음
    - 아파트 거주가구 비율이 높은 지역을 보면 인천(36.4%), 경남(32.1%), 광주(28.6%)지역인 것으로 나타났음
- ※ 연령별, 가구구분별 승용차보유가구비율 및 거주구분별 가구분포 : III. 통계표 8번 참고

< 승용차보유가구비율 및 거주구분별 가구분포 >

(단위 : %)

|     | 승용차보유 |      |      |       |    | 승용차보유 |      |      |       |
|-----|-------|------|------|-------|----|-------|------|------|-------|
|     | 가구비율  | 단독주택 | 아파트  | 연립및기타 |    | 가구비율  | 단독주택 | 아파트  | 연립및기타 |
| 전국  | 46.0  | 59.5 | 24.3 | 16.3  |    |       |      |      |       |
| 시부  | 46.3  | 57.2 | 26.6 | 16.2  | 경기 | 51.2  | 53.3 | 27.2 | 19.5  |
| 광역시 | 43.9  | 58.7 | 23.5 | 17.8  | 강원 | 48.9  | 67.6 | 22.8 | 9.6   |
| 군부  | 43.6  | 74.5 | 8.8  | 16.7  | 충북 | 44.3  | 59.5 | 25.8 | 14.8  |
| 서울  | 44.7  | 58.0 | 20.6 | 21.4  | 충남 | 48.9  | 69.3 | 15.1 | 15.6  |
| 부산  | 34.9  | 64.8 | 23.9 | 11.3  | 전북 | 45.1  | 55.8 | 27.2 | 17.0  |
| 대구  | 49.0  | 73.8 | 21.6 | 4.5   | 전남 | 34.6  | 80.7 | 12.1 | 7.2   |
| 인천  | 45.8  | 35.5 | 36.4 | 28.1  | 경북 | 44.0  | 68.5 | 20.1 | 11.4  |
| 광주  | 47.5  | 62.9 | 28.6 | 8.4   | 경남 | 53.0  | 61.0 | 32.1 | 6.9   |
| 대전  | 49.4  | 58.0 | 26.5 | 15.5  | 제주 | 48.4  | 72.0 | 11.4 | 16.6  |

연령별 거주구분별 가구분포

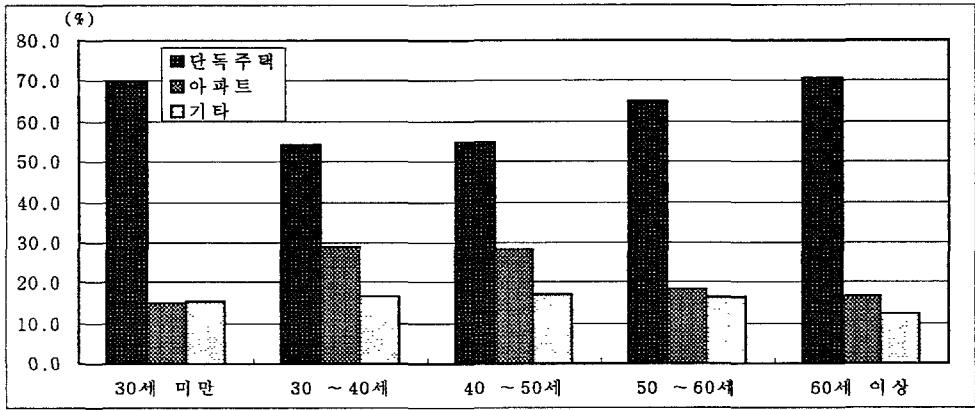

시도별 거주구분별 가구분포

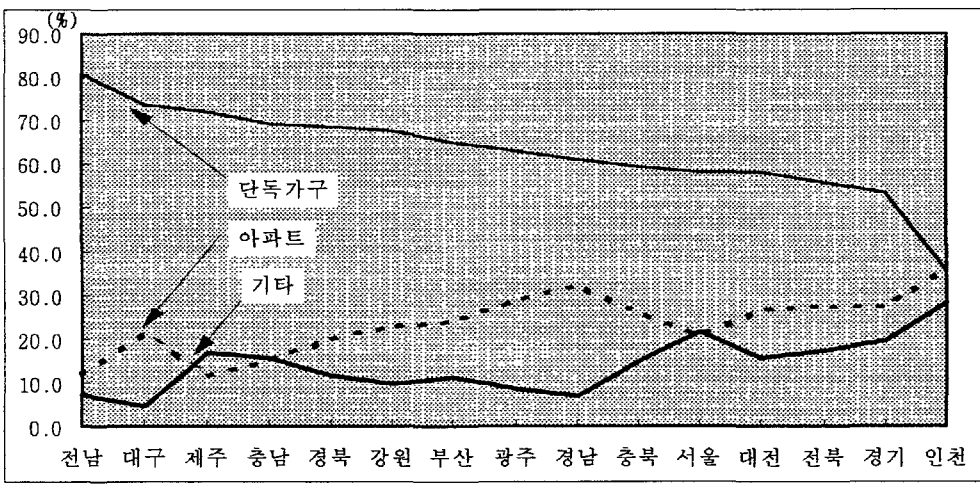

마. 가구유형별(맞벌이가구, 모자가구, 노인가구) 가구분포

- 가구주가 직업이 있고 배우자도 취업하여 소득이 있는 맞벌이 가구의 비율은 전체가구중 25.4%(29.8%)였음
  - ※ (-)안은 배우자가 같이 살고 있는 가구중 맞벌이 가구의 비율임
- 근로자가구중 맞벌이가구 비율은 31.7%로 91년 18.2%에 비해 크게 증가하였음
  - 가구구분별로 맞벌이가구의 비율을 보면 사무직가구중 맞벌이가구는 30.4%(34.4%), 생산직가구중 맞벌이가구는 32.6%(39.0%)로 나타나 사무직가구보다 생산직가구에서 맞벌이가구 비율이 높았음
  - 사업자가구중 맞벌이가구는 19.3%(21.0%)로 나타났음

< 가구구분별 맞벌이가구 비율 >

(단위 : %)

|       | 전가구   | 근로자가구 | 사무직   |       | 생산직   | 사업자가구 |
|-------|-------|-------|-------|-------|-------|-------|
|       |       |       | 사무직   | 생산직   |       |       |
| 전가구   | 100.0 | 100.0 | 100.0 | 100.0 | 100.0 | 100.0 |
| 맞벌이비율 | 25.4  | 31.7  | 30.4  | 32.6  |       | 19.3  |

- 가구주 및 배우자 연령별로 맞벌이 가구의 비율을 보면 가구주 및 배우자의 연령이 40대인 가구에서 맞벌이가구 비율이 높았음
- 모자 가구의 비율은 1.0%이고 가구주 연령계층별로는 40대에서 1.5%로 가장 높았고 도시지역(0.9%)에서 보다 군부지역(1.6%)에서 높았음
- 60세이상 노인가구의 비율은 3.3%이고 도시지역(2.8%)보다 군부지역(6.8%)에서 높은 것으로 나타났음

(단위 : %)

|        | 전국  | 도시지역 | 군부지역 |
|--------|-----|------|------|
| 모자가구비율 | 1.0 | 0.9  | 1.6  |
| 노인가구비율 | 3.3 | 2.8  | 6.8  |

※ 지역별로 전체 2인이상 가구중 비율임



## 2. 연간소득

### 가. 전가구의 연간소득

#### 1) 연간소득

○ 전국 2인 이상가구의 가구당 평균 연간소득은 25,769.0천원(월평균 2,147.4천원)으로 나타났음

- 96년 연간소득은 91년 연간소득 14,432.0천원의 1.79배(연평균 증가율 12.3%)로 증가하였음

※ 전국 2인 이상가구의 일반적 특성 변화 (91년→96년)

- 가구주 평균 연령 : 40.0세→42.2세
- 가구당 평균 가구원수 : 3.98명→3.60명
- 가구당 평균 취업인원수 : 1.42→1.49명

#### 2) 소득원천별 금액 및 구성비

○ 연간소득을 소득원천별로 보면 근로소득이 15,318.7천원으로 전체소득의 59.4%, 사업소득은 7,898.9천원으로 전체소득의 30.7%를 차지하였음

- 91년에 비해 근로자가구의 감소로 근로소득 비중(64.0%→59.4%)은 감소하였고 사업자가구 증가로 사업소득(28.8%→30.7%)의 비중은 증가하였음

○ 부업소득은 133.2천원, 재산소득은 1,274.2천원, 이전소득은 1,144.1천원인 것으로 나타났는데, 91년에 비해 부업소득(0.2%→0.5%), 재산소득(3.7%→4.9%), 이전소득(3.2%→4.4%)의 비중이 모두 증가하였음

○ 가구원별 연간소득 및 기여도를 보면 가구주 연간소득이 18,523.9천원으로 전체소득의 70%를 넘고 있으며 배우자 연간소득은 2,601.5천원으로 전체소득의 10.1%인 것으로 나타났음

- 가구주 연간소득 : 18,523.9천원(71.9%)  
배우자 연간소득 : 2,601.5천원 (10.1%)  
기타가구원 연간소득 : 2092.1천원 (8.1%)

※ 맞벌이가구의 경우 : 배우자 연간소득이 가구전체 연간소득에서 차지하는 비중은 30.5%였음

< 소득원천별 연간소득 변화 >

(단위 : 천원, %)

|      | 1991  |        | 1996    |        | 96/91 | B-A  |
|------|-------|--------|---------|--------|-------|------|
|      |       | 구성비(A) |         | 구성비(B) |       |      |
| 연간소득 | 14432 | 100.0  | 25769.0 | 100.0  | 1.79  | -    |
| 근로소득 | 9243  | 64.0   | 15318.7 | 59.4   | 1.66  | △4.6 |
| 사업소득 | 4159  | 28.8   | 7898.9  | 30.7   | 1.90  | 1.9  |
| 부업소득 | 36    | 0.2    | 133.2   | 0.5    | 3.70  | 0.3  |
| 재산소득 | 534   | 3.7    | 1274.2  | 4.9    | 2.39  | 1.2  |
| 이전소득 | 460   | 3.2    | 1144.1  | 4.4    | 2.49  | 1.2  |

연간소득 및 소득원천별 구성비

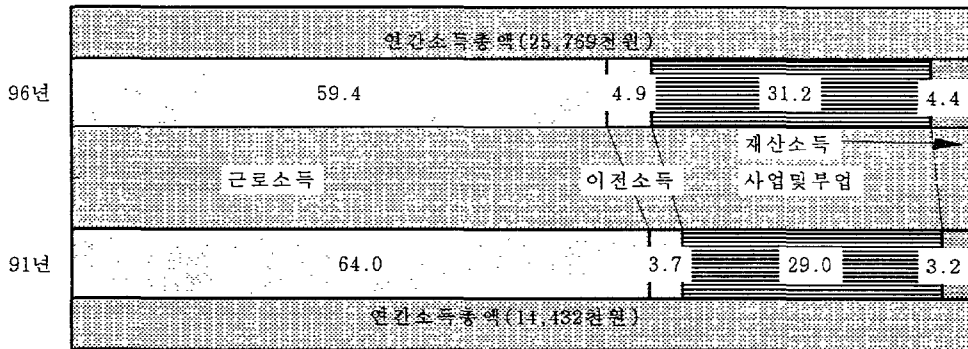

나. 가구구분별 연간소득

1) 연간소득

- 근로자가구의 연간소득은 24,556.3천원이었으며 이중 사무직가구는 29,772.3천원이고 생산직가구는 20,974.2천원인 것으로 나타났음
  - 사무직가구의 연간소득은 전가구 평균의 115.5%이었고 생산직가구의 연간소득은 81.4%인 것으로 나타났음
- 근로자외가구의 연간소득은 27,787.2천원이었으며 사업자가구는 31,209.6천원이었고 무직가구는 16,324.0천원이었음
  - 사업자가구의 연간소득은 전가구 평균의 121.1%로 가장 높았고 무직가구의 연간소득은 63.3%인 것으로 나타났음
  - 취업자가 없는 무직가구의 연간소득은 14,449.0천원이었음

2) 연간소득의 소득원천별 구성비

- 근로자가구의 근로소득 비중은 89.7%이고 사업소득은 3.9%, 재산소득은 3.3%로 나타났으나 사업자가구의 경우는 근로소득 비중이 13.7%, 사업소득이 80.1%, 재산소득이 4.5%로 나타났음
- 무직가구는 근로소득의 비중이 23.0%, 사업소득은 5.7%, 재산소득은 25.2%, 이전소득은 45.2%로 재산 및 이전소득의 비중이 높았음

< 가구구분별 연간소득 >

(단위 : 천원, %)

|         | 평 균     | 근로자     |         |         | 근로자의외   |         |         |
|---------|---------|---------|---------|---------|---------|---------|---------|
|         |         | 사무직     | 생산직     | 사업자     | 무 직     |         |         |
| 가 구 분 포 | 100.00  | 62.46   | 25.43   | 37.03   | 37.54   | 28.91   | 8.63    |
| 가 구 원 수 | 3.60    | 3.60    | 3.64    | 3.58    | 3.59    | 3.81    | 2.84    |
| 취업인원 수  | 1.49    | 1.55    | 1.47    | 1.61    | 1.38    | 1.72    | 0.25    |
| 가구주 연령  | 42.22   | 40.12   | 37.89   | 41.66   | 45.71   | 43.41   | 53.41   |
| 연 간 소 득 | 25769.0 | 24556.3 | 29772.3 | 20974.2 | 27787.2 | 31209.6 | 16324.0 |
|         | (100.0) | (95.3)  | (115.5) | (81.4)  | (107.8) | (121.1) | (63.3)  |
| 근 로 소 득 | 15318.7 | 22030.9 | 26790.1 | 18762.5 | 4149.0  | 4265.2  | 3759.9  |
| 사 업 소 득 | 7898.9  | 950.3   | 1050.8  | 881.3   | 19461.9 | 24996.7 | 923.0   |
| 부 업 소 득 | 133.2   | 136.7   | 155.4   | 123.8   | 127.4   | 123.3   | 141.0   |
| 재 산 소 득 | 1274.2  | 820.2   | 1165.9  | 582.8   | 2029.7  | 1406.6  | 4116.8  |
| 이 전 소 득 | 1144.1  | 618.2   | 610.1   | 623.7   | 2019.2  | 417.8   | 7383.2  |
| <구성비>   |         |         |         |         |         |         |         |
| 연 간 소 득 | 100.0   | 100.0   | 100.0   | 100.0   | 100.0   | 100.0   | 100.0   |
| 근 로 소 득 | 59.4    | 89.7    | 90.0    | 89.5    | 14.9    | 13.7    | 23.0    |
| 사 업 소 득 | 30.7    | 3.9     | 3.5     | 4.2     | 70.0    | 80.1    | 5.7     |
| 부 업 소 득 | 0.5     | 0.6     | 0.5     | 0.6     | 0.5     | 0.4     | 0.9     |
| 재 산 소 득 | 4.9     | 3.3     | 3.9     | 2.8     | 7.3     | 4.5     | 25.2    |
| 이 전 소 득 | 4.4     | 2.5     | 2.0     | 3.0     | 7.3     | 1.3     | 45.2    |
| <구성원별>  |         |         |         |         |         |         |         |
| (가 구 주) | 71.9    | 72.2    | 75.5    | 69.1    | 71.4    | 80.8    | 11.2    |
| (배 우 자) | 6.1     | 12.7    | 12.7    | 12.6    | 6.4     | 6.7     | 4.2     |
| (기타가구원) | 8.1     | 8.8     | 5.4     | 12.0    | 7.3     | 6.3     | 13.3    |
| 월 소비 지출 | 1350.4  | 1301.1  | 1510.6  | 1157.3  | 1432.4  | 1519.8  | 1139.5  |
| 주택소유비율  | 58.2    | 54.4    | 60.6    | 50.2    | 64.4    | 62.4    | 71.0    |
| 부채보유비율  | 66.5    | 70.0    | 77.5    | 64.8    | 60.7    | 66.2    | 42.4    |

다. 사업자가구의 연간소득

- 사업자가구를 가구주의 직업 및 종사상지위에 따라 자영자, 개인경영자, 법인경영자, 자유업자로 분리하여 보면 사업자가구의 86.9%가 자영자로 가장 많았음
  - 가구주가 법인경영자인 가구의 연간소득이 49,290.7천원으로 가장 높았고 개인경영자가구가 46,091.7천원, 작가 등 자유업자가구가 37,766.2천원, 자영자가구가 29,669.9천원이었음
- 소득원천별로 보면 개인경영자가구에서 사업소득의 39,612.1천원으로 가장 많았고 비중도 85.9%로 가장 높았음
  - 반면 재산소득의 경우 법인경영자가구에서 5,257.0천원으로 가장 많았고 비중도 10.7%로 가장 높았으며, 자유업자가구도 재산소득이 2,535.5천원으로 소득의 6.7%를 차지하였음
  - 자영자가구의 경우 사업소득은 24,495.5천원으로 가구 전체 소득의 82.6%였으며 재산소득은 1,219.8천원으로 소득비중이 4.1%인 것으로 나타났음

< 사업자가구의 연간소득 >

(단위 : 천원, %)

|             | 사업자     |           |           |         |         |
|-------------|---------|-----------|-----------|---------|---------|
|             | 자 영 자   | 개 인 경 영 자 | 법 인 경 영 자 | 자 유 업 자 |         |
| 가 구 분 포     | 28.91   | 25.99     | 1.68      | 0.60    | 0.63    |
| 가 구 원 수     | 3.81    | 3.81      | 4.04      | 4.02    | 3.29    |
| 취업인원 수      | 1.72    | 1.75      | 1.48      | 1.28    | 1.44    |
| 가구주 연령      | 43.41   | 43.21     | 43.66     | 46.84   | 47.60   |
| 연 간 소 득     | 31209.6 | 29669.9   | 46091.7   | 49290.7 | 37766.2 |
| 근 로 소 득     | 4265.2  | 3424.4    | 3692.2    | 43153.4 | 3529.8  |
| 사 업 소 득     | 24996.7 | 24495.5   | 39612.1   | 299.7   | 30075.7 |
| 부 업 소 득     | 123.3   | 118.3     | 133.9     | 409.6   | 28.1    |
| 재 산 소 득     | 1406.6  | 1219.8    | 2498.3    | 5257.0  | 2535.5  |
| 이 전 소 득     | 417.8   | 411.9     | 155.3     | 171.0   | 1597.1  |
| 월 소 비 지 출   | 1519.8  | 1453.9    | 1992.9    | 2347.2  | 2187.9  |
| 주 택 소 유 비 율 | 62.4    | 60.7      | 77.0      | 88.6    | 70.7    |
| 부 채 보 유 비 율 | 66.2    | 65.9      | 70.1      | 70.3    | 66.5    |

※ 가구분포는 2인 이상 전가구에 대한 분포임

라. 가구주 연령별 연간소득

- 가구주 연령별 연간소득을 보면 50대까지 연령이 높을수록 소득이 증가하여 50대가구에서 가장 많았고 60세이상가구에서 다시 감소하였음
  - 가구주 연령이 50대인 가구의 연간소득은 29,400.5천원으로 가장 많았고 가구당 취업인원수도 1.87명으로 가장 많았음
    - 연령계층별 연간소득 : 30세미만(20,026.7천원), 30대(25,673.0천원), 40대(27,918.4천원), 50대(29,400.5천원), 60세이상(20,278.2천원)
- 가구주소득의 비중은 30대가구에서 80.9%로 가장 높고 30대이후는 연령이 높을수록 비중이 감소하여 60세이상가구에서 44.6%인 것으로 나타났음
  - 반면 배우자 소득의 비중은 40대가구에서 11.3%로 가장 높았고 다음으로 30세미만가구에서 11.1%, 30대가구에서 10.8%인 것으로 나타났음
- 재산소득의 비중은 연령이 높을수록 증가하고 있음
  - 30세미만(1.9%), 30대(2.6%), 40대(4.4%), 50대(8.4%), 60세이상(13.5%)

< 연령별 연간소득 >

(단위 : 천원, %)

|         | 평 균     | 연 령 계 층 별 |         |         |         |         |
|---------|---------|-----------|---------|---------|---------|---------|
|         |         | 30세미만     | 30-40미만 | 40-50미만 | 50-60미만 | 60세이상   |
| 가 구 분 포 | 100.00  | 11.99     | 35.42   | 27.18   | 16.81   | 8.60    |
| 가 구 원 수 | 3.60    | 2.85      | 3.79    | 3.93    | 3.59    | 2.84    |
| 취업인원 수  | 1.49    | 1.34      | 1.39    | 1.55    | 1.87    | 1.14    |
| 가구주 연령  | 42.22   | 26.13     | 34.81   | 44.12   | 54.16   | 65.86   |
| 연 간 소 득 | 25769.0 | 20026.7   | 25673.0 | 27918.4 | 29400.5 | 20278.2 |
| <구성비>   | 100.0   | 100.0     | 100.0   | 100.0   | 100.0   | 100.0   |
| 근 로 소 득 | 59.4    | 78.4      | 62.0    | 52.8    | 60.3    | 46.6    |
| 사 업 소 득 | 30.7    | 12.5      | 32.0    | 38.6    | 27.1    | 23.9    |
| 부 업 소 득 | 0.5     | 0.5       | 0.5     | 0.6     | 0.4     | 0.6     |
| 재 산 소 득 | 4.9     | 1.9       | 2.6     | 4.4     | 8.4     | 13.5    |
| 이 전 소 득 | 4.4     | 6.7       | 2.8     | 3.6     | 3.8     | 15.3    |
| <구성원별>  |         |           |         |         |         |         |
| (가 구 주) | 71.9    | 70.1      | 80.9    | 76.2    | 59.0    | 44.6    |
| (배 우 자) | 10.1    | 11.1      | 10.8    | 11.3    | 8.3     | 5.1     |
| (기타가구원) | 8.1     | 9.7       | 2.3     | 3.9     | 20.0    | 20.7    |
| 월 소비 지출 | 1350.4  | 1121.6    | 1267.8  | 1485.9  | 1568.5  | 1155.3  |
| 부채보유비율  | 66.5    | 63.5      | 74.6    | 67.2    | 61.6    | 44.9    |

가구주 연령별 연간소득

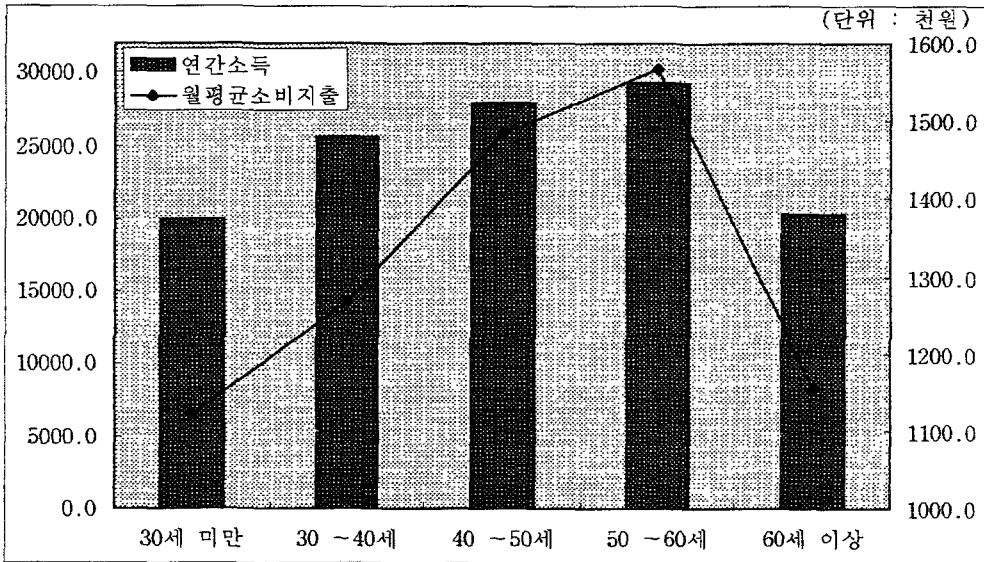

- 가구주 연령이 30대인 계층의 연간소득이 91년에 비해 1.85배로 증가하여 가장 높은 증가를 보였음

< 가구주 연령계층별 연간소득 >

(단위 : 천원, %)

|        | 평 균     | 연령계층별   |         |         |         |         |
|--------|---------|---------|---------|---------|---------|---------|
|        |         | 30세미만   | 30대     | 40대     | 50대     | 60세이상   |
| 91년(A) | 14432.0 | 11412.1 | 13881.9 | 15920.1 | 16813.4 | 11598.0 |
| 96년(B) | 25769.0 | 20026.7 | 25673.0 | 27918.4 | 29400.5 | 20278.2 |
| B/A    | 1.78    | 1.75    | 1.85    | 1.75    | 1.75    | 1.75    |

마. 가구주 학력별 연간소득

- 연간소득을 가구주 학력별로 보면 학력이 높을수록 소득이 증가하였음
  - 가구주 학력이 고등학교 졸업인 가구의 연간소득은 25,159.5천원이었고, 대학교 졸업인 가구는 33,975.7천원이었음
  - 반면, 초등학교 졸업인 가구는 가구주 연령이 가장 높음에도 불구하고 연간소득은 18,504.0천원으로 가장 낮았음

○ 소득원천별 비중을 보면 학력이 높을수록 사무직가구의 비율이 높아 전제소득중 근로소득의 비중이 높았음

- 재산소득의 경우에도 가구주의 연령이 가장 높은 가구주가 초등학교 졸업인 가구를 제외하고는 학력이 높을수록 재산소득의 비중 역시 높아지는 경향을 보이고 있음

○ 가구원별 소득 구성비를 보면 배우자소득의 비중은 가구주 학력이 대졸인 가구에서 가장 높았고 기타가구원의 소득비중은 가구주가 초등학교 졸업인 가구에서 가장 높았음

< 학력별 연간소득 >

(단위 : 천원, %)

|         | 평 균     | 학 력 별   |         |         |         |         |         |
|---------|---------|---------|---------|---------|---------|---------|---------|
|         |         | 초등이하    | 중 졸     | 고 졸     | 전문대졸    | 대 졸     | 대학원이상   |
| 가 구 분 포 | 100.00  | 14.44   | 16.00   | 45.41   | 5.67    | 16.07   | 2.41    |
| 가 구 원 수 | 3.60    | 3.31    | 3.73    | 3.62    | 3.61    | 3.62    | 3.79    |
| 취업인원수   | 1.49    | 1.53    | 1.63    | 1.47    | 1.41    | 1.41    | 1.37    |
| 가구주 연령  | 42.22   | 53.82   | 44.99   | 39.43   | 35.40   | 39.22   | 42.84   |
| 연 간 소 득 | 25769.0 | 18504.0 | 23103.2 | 25159.5 | 26662.8 | 33975.7 | 41697.2 |
|         | (100.0) | (71.8)  | (89.7)  | (97.6)  | (103.5) | (131.8) | (161.8) |
| <구 성 비> | 100.0   | 100.0   | 100.0   | 100.0   | 100.0   | 100.0   | 100.0   |
| 근로소득    | 59.4    | 61.6    | 53.7    | 56.7    | 66.3    | 64.6    | 68.3    |
| 사업소득    | 30.7    | 23.9    | 36.7    | 34.0    | 25.0    | 25.9    | 21.9    |
| 부업소득    | 0.5     | 0.4     | 0.5     | 0.6     | 0.4     | 0.5     | 0.7     |
| 재산소득    | 4.9     | 6.4     | 4.1     | 4.6     | 4.2     | 5.5     | 5.8     |
| 이전소득    | 4.4     | 7.6     | 5.0     | 4.1     | 4.1     | 3.5     | 3.3     |
| <구성원별>  |         |         |         |         |         |         |         |
| (가 구 주) | 71.9    | 54.6    | 69.2    | 74.6    | 75.5    | 74.8    | 75.7    |
| (배 우 자) | 10.1    | 9.2     | 10.4    | 9.2     | 11.5    | 11.9    | 9.6     |
| (기타가구원) | 8.1     | 21.7    | 10.8    | 6.9     | 4.2     | 3.8     | 4.9     |
| 월 소비 지출 | 1350.4  | 1069.8  | 1216.0  | 1331.8  | 1337.7  | 1679.5  | 2111.5  |
| 주택소유비율  | 58.2    | 66.0    | 59.9    | 53.2    | 55.2    | 62.0    | 73.9    |
| 부채보유비율  | 66.5    | 50.8    | 61.7    | 67.8    | 76.2    | 76.9    | 76.3    |

가구주 학력별 연간소득

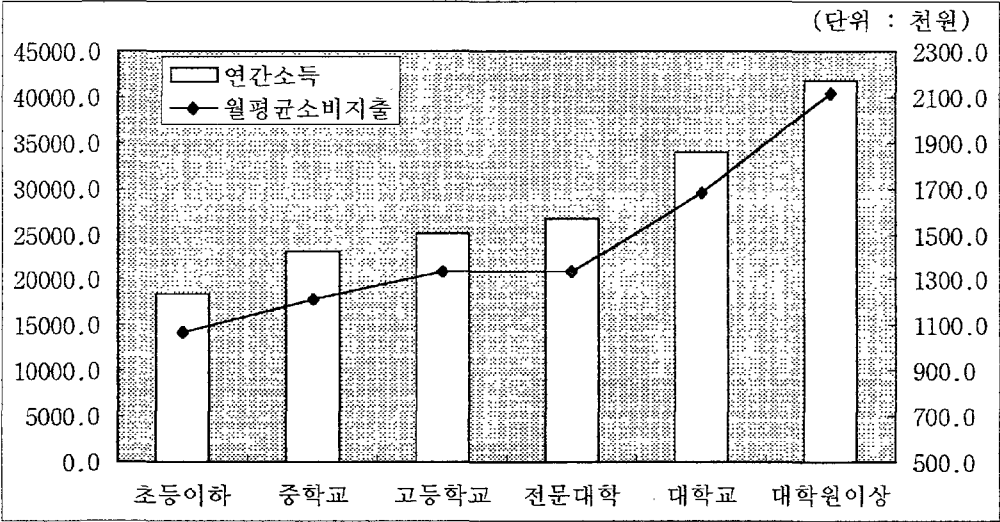

○ 가구주 학력이 전문대학졸업인 가구의 연간소득이 91년에 비해 1.86배로 증가하여 가장 높은 증가를 보였음

< 가구주 학력별 연간소득 >

(단위: 천원, %)

|        | 평 균     | 가구주 학력별 |         |         |         |         |         |
|--------|---------|---------|---------|---------|---------|---------|---------|
|        |         | 초등학교    | 중학교     | 고등학교    | 전문대학    | 대학      | 대학원     |
| 91년(A) | 14432.0 | 10841.0 | 12664.0 | 13867.0 | 14339.0 | 18859.0 | 23423.0 |
| 96년(B) | 25769.0 | 18504.0 | 23103.2 | 25159.5 | 26662.8 | 33975.7 | 41697.2 |
| B/A    | 1.78    | 1.71    | 1.82    | 1.81    | 1.86    | 1.80    | 1.78    |



바. 지역별 연간소득

1) 도시지역과 군부지역의 연간소득

- 도시지역의 연간소득은 26,446.3천원으로 전국평균의 102.6%이고 군부지역의 연간소득은 21,327.5천원으로 전국평균의 82.8%였음
- 반면 서울을 포함한 광역시의 연간소득은 27,306.3천원으로 전국평균의 106.0%이고 9개도의 연간소득은 23,742.5천원으로 전국평균의 92.1%였음
- 소득원천별 구성비를 보면 근로소득 비중은 도시지역(59.6%)이 군부지역(58.0%)보다 높게 나타났고, 재산소득의 비중도 도시지역(5.1%)이 군부지역(3.7%)보다 높게 나타났음
- 가구원별 소득구성비를 보면 가구주 소득비중의 경우 도시지역(71.6%)이 군부지역(74.1%)보다 낮았고 배우자 소득비중도 도시지역(10.0%)이 군부지역(10.6%)보다 낮게 나타났음
- 반면, 기타가구원 소득비중은 도시지역(8.4%)이 군부지역(6.3%)보다 높았음

<도시지역과 군부지역의 연간소득>

(단위 : 천원, %)

|         | 전국평균    | 전 국     |         | 전 국      |         |
|---------|---------|---------|---------|----------|---------|
|         |         | 시 부     | 군 부     | 서울 및 광역시 | 9개도     |
| 가 구 분 포 | 100.00  | 86.77   | 13.23   | 56.87    | 43.13   |
| 가 구 원 수 | 3.60    | 3.62    | 3.48    | 3.63     | 3.55    |
| 취업인원 수  | 1.49    | 1.50    | 1.41    | 1.53     | 1.43    |
| 가구주 연령  | 42.22   | 42.00   | 43.69   | 42.36    | 42.03   |
| 연 간 소 득 | 25769.0 | 26446.3 | 21327.5 | 27306.3  | 23742.5 |
| <구 성 비> | 100.0   | 100.0   | 100.0   | 100.0    | 100.0   |
| 근로소득    | 59.4    | 59.6    | 58.0    | 57.5     | 62.4    |
| 사업소득    | 30.7    | 30.4    | 33.0    | 32.3     | 28.2    |
| 부업소득    | 0.5     | 0.5     | 0.4     | 0.6      | 0.5     |
| 재산소득    | 4.9     | 5.1     | 3.7     | 5.4      | 4.3     |
| 이전소득    | 4.4     | 4.4     | 5.0     | 4.3      | 4.7     |
| <구성원별>  |         |         |         |          |         |
| (가 구 주) | 71.9    | 71.6    | 74.1    | 71.1     | 73.1    |
| (배 우 자) | 10.1    | 10.0    | 10.6    | 9.7      | 10.6    |
| (기타가구원) | 8.2     | 8.4     | 6.3     | 9.0      | 6.9     |
| 월 소비 지출 | 1350.4  | 1383.9  | 1130.6  | 1427.1   | 1249.3  |

## 2) 15개 시·도별 연간소득

### ○ 15개 시·도별 연간소득 비교

#### - 연간소득이 높은 3개 지역

- 서울(29,110.9천원), 부산(26,255.9천원), 충남(25,849.8천원)지역이었고,
- 전국 평균 연간소득을 100으로 보면 서울이 113.0, 부산이 101.9, 충남이 100.3인 것으로 나타났음

#### - 연간소득이 낮은 3개 지역

- 경북(21,103.1천원), 강원(22,790.1천원), 충북(22,806.5천원)지역이었고
- 전국 평균 연간소득을 100으로 보면 경북이 81.9, 강원이 88.4, 충북이 88.5인 것으로 나타났음

### ○ 소득원천별 구성비 지역별 비교

- 근로소득의 비중은 근로자가구 비율이 높은 경남이 68.5%로 가장 높았으며, 다음으로 충북이 64.9%, 경기도가 63.4%로 높았던 반면,

- 사업소득의 경우는 부산이 39.9%로 가장 높았고 충남이 36.5%, 대구가 34.3%로 높았음

- 재산소득의 비중은 저축보유액이 가장 많은 제주가 9.4%로 가장 높았고 서울이 6.3%, 충북이 6.1%로 높게 나타났음

### ○ 가구원별 연간소득이 가구 전체 연간소득에서 차지하는 구성비

- 가구주 소득의 비중이 가장 높은 지역은 가구주의 평균 연령이 가장 낮은 경기지역으로 74.8%였고 다음으로는 대전지역으로 74.3%였음

- 반면 가구주 소득의 비중이 가장 낮은 지역은 제주지역으로 63.0%였고 또한 배우자 소득의 비중이 가장 높은 지역 역시 12.4%인 제주지역이었음

< 15개 시·도별 연간소득 >

(단위 : 천원, %)

|         | 전국      | 서울      | 부산      | 대구      | 인천      | 광주      | 대전      | 경기      |
|---------|---------|---------|---------|---------|---------|---------|---------|---------|
| 가 구 분 포 | 100.00  | 30.74   | 9.86    | 5.37    | 5.70    | 2.71    | 2.49    | 16.79   |
| 가 구 원 수 | 3.60    | 3.62    | 3.63    | 3.60    | 3.65    | 3.75    | 3.70    | 3.56    |
| 취업인원 수  | 1.49    | 1.56    | 1.54    | 1.49    | 1.48    | 1.44    | 1.43    | 1.45    |
| 가구주 연령  | 42.22   | 41.90   | 43.95   | 43.04   | 41.38   | 42.63   | 42.24   | 39.93   |
| 연 간 소 득 | 25769.0 | 29110.9 | 26255.9 | 24758.3 | 24050.0 | 25243.6 | 24383.0 | 23825.7 |
| <구 성 비> | 100.0   | 100.0   | 100.0   | 100.0   | 100.0   | 100.0   | 100.0   | 100.0   |
| 근 로 소 득 | 59.4    | 58.6    | 51.6    | 56.7    | 62.2    | 56.5    | 59.4    | 63.4    |
| 가 구 주   | 44.6    | 42.4    | 37.4    | 41.6    | 47.2    | 42.6    | 46.7    | 48.8    |
| 배 우 자   | 7.4     | 7.5     | 6.0     | 7.0     | 7.3     | 6.9     | 6.1     | 8.7     |
| 기타가구원   | 7.5     | 8.7     | 8.3     | 8.1     | 7.7     | 7.0     | 6.6     | 5.9     |
| 사 업 소 득 | 30.7    | 30.3    | 39.9    | 34.3    | 30.1    | 30.2    | 30.8    | 29.0    |
| 가 구 주   | 27.3    | 27.5    | 36.1    | 29.8    | 26.6    | 26.7    | 27.6    | 26.0    |
| 배 우 자   | 2.7     | 2.3     | 3.1     | 3.2     | 3.1     | 2.7     | 2.8     | 2.4     |
| 기타가구원   | 0.7     | 0.6     | 0.7     | 1.2     | 0.5     | 0.8     | 0.5     | 0.6     |
| 부 업 소 득 | 0.5     | 0.6     | 0.3     | 0.6     | 0.7     | 0.4     | 0.3     | 0.6     |
| 재 산 소 득 | 4.9     | 6.3     | 3.8     | 4.2     | 4.5     | 5.4     | 3.7     | 3.5     |
| 이 전 소 득 | 4.4     | 4.2     | 4.4     | 4.2     | 2.5     | 7.5     | 5.8     | 3.5     |
| 월 소비 지출 | 1350.4  | 1543.5  | 1284.2  | 1300.1  | 1240.4  | 1409.9  | 1275.6  | 1296.7  |
| 부채보유비율  | 66.5    | 70.0    | 62.6    | 56.6    | 77.9    | 58.4    | 65.8    | 71.5    |
|         | 강원      | 충북      | 충남      | 전북      | 전남      | 경북      | 경남      | 제주      |
| 가 구 분 포 | 2.89    | 2.21    | 2.22    | 2.99    | 2.64    | 4.19    | 8.44    | 0.76    |
| 가 구 원 수 | 3.45    | 3.62    | 3.57    | 3.70    | 3.45    | 3.36    | 3.60    | 3.63    |
| 취업인원 수  | 1.41    | 1.43    | 1.46    | 1.46    | 1.35    | 1.33    | 1.46    | 1.52    |
| 가구주 연령  | 45.96   | 43.79   | 44.12   | 44.53   | 44.88   | 43.12   | 41.62   | 41.09   |
| 연 간 소 득 | 22790.1 | 22806.5 | 25849.8 | 23487.4 | 22883.7 | 21103.1 | 25136.9 | 25145.2 |
| <구 성 비> | 100.0   | 100.0   | 100.0   | 100.0   | 100.0   | 100.0   | 100.0   | 100.0   |
| 근 로 소 득 | 59.9    | 64.9    | 52.6    | 57.5    | 55.7    | 60.1    | 68.5    | 54.8    |
| 가 구 주   | 46.1    | 50.3    | 40.2    | 42.6    | 44.7    | 48.1    | 54.1    | 39.1    |
| 배 우 자   | 7.8     | 7.2     | 7.1     | 7.0     | 5.8     | 6.8     | 7.7     | 8.8     |
| 기타가구원   | 6.1     | 7.4     | 5.2     | 7.9     | 5.2     | 5.2     | 6.7     | 7.0     |
| 사 업 소 득 | 27.3    | 24.5    | 36.5    | 32.7    | 32.8    | 28.3    | 22.9    | 27.8    |
| 가 구 주   | 23.6    | 20.3    | 33.0    | 28.7    | 28.3    | 24.9    | 19.1    | 23.9    |
| 배 우 자   | 2.7     | 3.2     | 2.8     | 3.5     | 3.8     | 2.7     | 3.1     | 3.6     |
| 기타가구원   | 1.0     | 1.0     | 0.7     | 0.4     | 0.7     | 0.6     | 0.7     | 0.2     |
| 부 업 소 득 | 0.6     | 0.5     | 0.4     | 0.4     | 0.2     | 0.5     | 0.2     | 0.5     |
| 재 산 소 득 | 5.8     | 6.1     | 4.9     | 3.9     | 3.3     | 5.2     | 4.1     | 9.4     |
| 이 전 소 득 | 6.4     | 3.9     | 5.6     | 5.5     | 7.9     | 5.9     | 4.4     | 7.5     |
| 월 소비 지출 | 1273.1  | 1215.0  | 1242.4  | 1322.3  | 1129.6  | 1081.8  | 1240.1  | 1384.1  |
| 부채보유비율  | 66.8    | 64.5    | 57.5    | 63.8    | 58.2    | 51.8    | 64.2    | 57.5    |

시도별 가구당 평균 연간소득

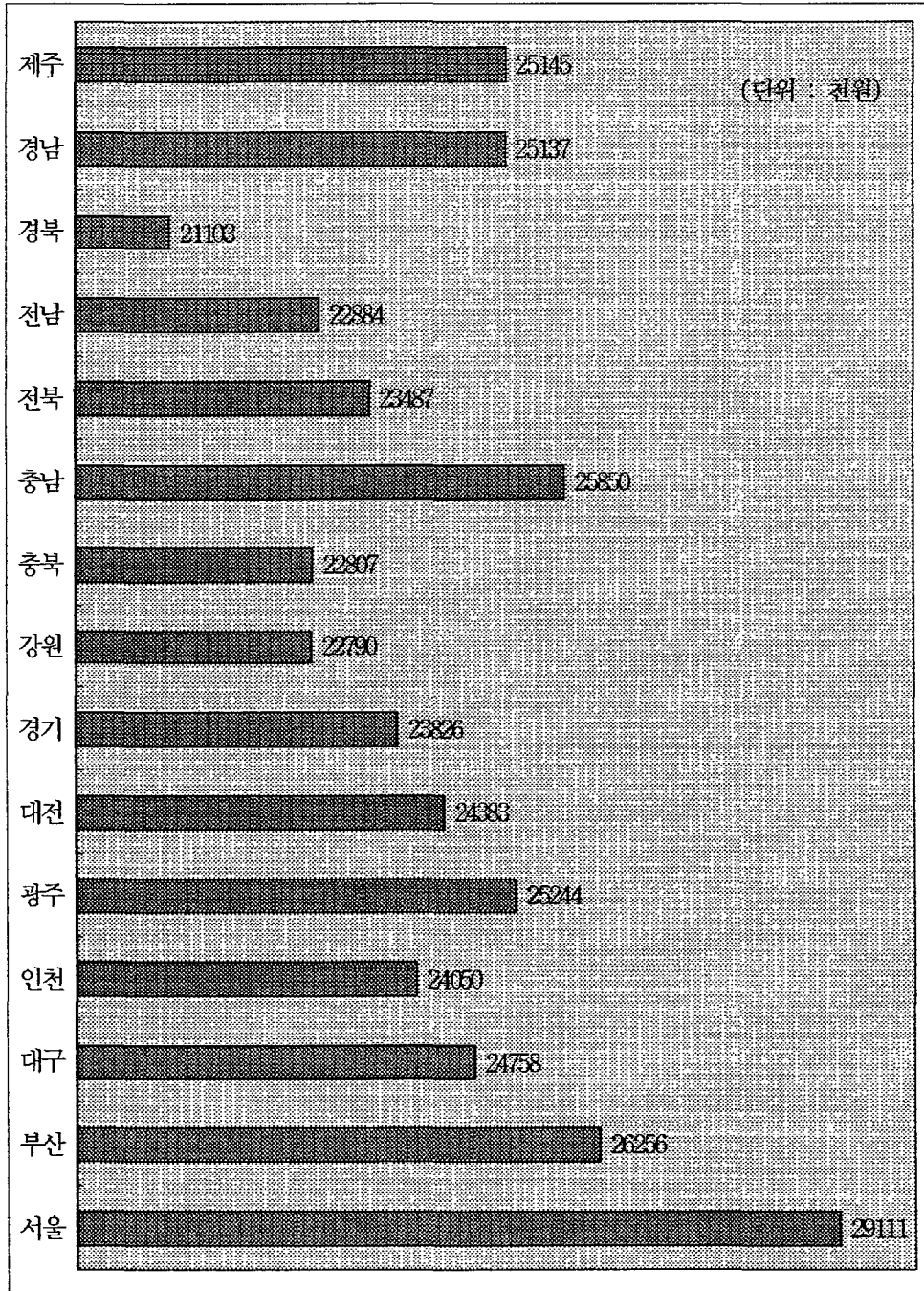

### 3. 저축 및 부채잔액 보유실태

#### 가. 연간소득 5분위별 저축 및 부채잔액 보유실태

○ 소득이 많을수록 저축보유액도 많고 부채잔액도 많은 것으로 나타났음

< 연간소득 5분위별 저축 및 부채잔액 >

(단위 : 천원, %)

|           | 평 균     | 연간소득 5분위별 |         |         |         |         |
|-----------|---------|-----------|---------|---------|---------|---------|
|           |         | 1분위       | 2분위     | 3분위     | 4분위     | 5분위     |
| 연 간 소 득   | 25769.0 | 10273.4   | 17483.7 | 22893.3 | 29518.8 | 48668.4 |
| 총저축보유액    | 18323.7 | 7057.7    | 11195.9 | 14839.8 | 20831.2 | 37688.2 |
| 부 채 총 잔 액 | 7163.3  | 2864.4    | 4793.4  | 6952.7  | 8541.0  | 12663.4 |
| 순저축보유액    | 11160.4 | 4193.3    | 6402.5  | 7887.1  | 12290.2 | 25024.8 |
| 부채보유가구비율  | 66.5    | 47.9      | 64.1    | 72.2    | 73.6    | 74.6    |

#### 나. 가구구분별 저축 및 부채잔액 보유실태

○ 전체가구의 평균 총저축보유액은 18,323.7천원이었고, 부채총잔액은 7,163.3천원이었고 총저축보유액에서 부채총잔액을 제외한 가구당 평균 순저축보유액은 11,160.4천원으로 나타났음

- 총저축보유액 18,323.7천원(100%)중

- 은행권에 저축한 저축보유액 : 9,084.2천원 (49.6%)
- 보험권에 저축한 저축보유액 : 3,018.4천원 (16.5%)
- 기타금융에 저축한 저축보유액 : 6,221.2천원 (34.0%)

- 부채총잔액 7,163.3천원(100%)중

- 은행권에서의 부채잔액 : 3,982.9천원 (55.6%)
- 보험권에서의 부채잔액 : 439.6천원 (6.1%)
- 기타금융에서의 부채잔액 : 2,740.8천원 (38.3%)

- 부채의 주된 용도는 부채가 있는 가구의 52.2%가 “주택마련”인 것으로 나타났음

○ 가구구분별 순저축보유액을 보면 무직가구가 18,438.3천원으로 가장 높았고 사업자가구가 12,545.6천원, 사무직가구가 12,148.0천원이었고 생산직가구가 7,704.9천원으로 가장 낮았음

○ 가구구분별 총저축보유액의 경우 근로자의가구가 21,392.5천원으로 근로자가구의 16,479.6천원보다 4,912.9천원 많았고, 무엇보다 근로자의가구중 무직가구의 총저축보유액이 22,244.6천원으로 가장 많았음

- 근로자의가구중 사업자가구의 총저축보유액은 21,138.1천원이었고, 근로자가구중 사무직가구의 총저축보유액은 21,859.2천원으로 사업자가구보다 많았으며 생산직가구의 총저축보유액은 12,785.3천원으로 가장 낮았음

○ 가구구분별 부채총잔액의 경우 근로자의가구가 7,492.1천원으로 근로자가구의 6,965.8천원보다 526.3천원 많았음

- 근로자가구중 사무직가구의 부채총잔액이 9,711.2천원으로 가장 많았고 다음으로 근로자의가구중 사업자가구의 부채총잔액이 8,592.5천원이었으며 생산직가구가 5,080.4천원이었고 무직가구가 3,806.3천원으로 가장 적었음

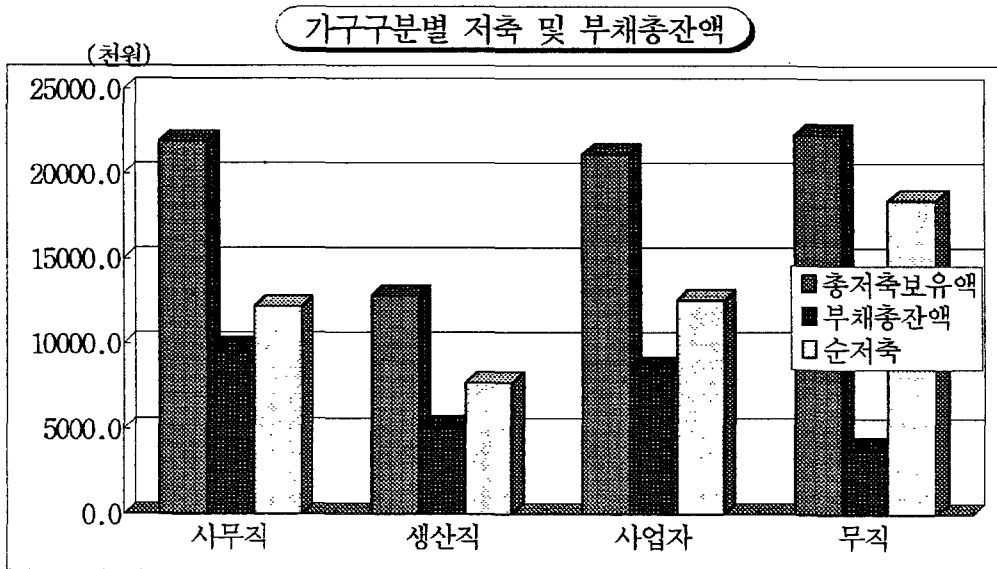

< 가구구분별 저축 및 부채잔액 보유실태 >

(단위 : 천원, %)

|         | 전가구     | 근로자     |         | 근로자의외   |         | 무직      |         |
|---------|---------|---------|---------|---------|---------|---------|---------|
|         |         | 사무직     | 생산직     | 사업자     |         |         |         |
| 가구분포    | 100.00  | 62.46   | 25.43   | 37.03   | 37.54   | 28.91   | 8.63    |
| 가구원수    | 3.60    | 3.60    | 3.64    | 3.58    | 3.59    | 3.81    | 2.84    |
| 취업인원수   | 1.49    | 1.55    | 1.47    | 1.61    | 1.38    | 1.72    | 0.25    |
| 가구주연령   | 42.22   | 40.12   | 37.89   | 41.66   | 45.71   | 43.41   | 53.41   |
| 순저축보유액  | 11160.4 | 9513.8  | 12148.0 | 7704.9  | 13900.4 | 12545.6 | 18438.3 |
| 총저축보유액  | 18323.7 | 16479.6 | 21859.2 | 12785.3 | 21392.5 | 21138.1 | 22244.6 |
| 은행권     | 9084.2  | 8286.7  | 10379.9 | 6849.3  | 10411.2 | 10463.2 | 10237.4 |
| 보험권     | 3018.4  | 2748.6  | 3317.0  | 2358.2  | 3467.3  | 3985.4  | 1731.8  |
| 기타금융    | 6221.2  | 5444.3  | 8162.2  | 3577.8  | 7513.9  | 6689.5  | 10275.4 |
| 저축가구비율  | 98.2    | 98.9    | 99.6    | 98.4    | 97.1    | 98.5    | 92.2    |
| 은행권     | 95.6    | 96.6    | 98.3    | 95.4    | 94.0    | 95.4    | 89.2    |
| 보험권     | 64.5    | 66.8    | 75.2    | 61.1    | 60.7    | 68.7    | 34.0    |
| 기타금융    | 51.5    | 52.6    | 58.5    | 48.5    | 49.7    | 52.8    | 39.2    |
| 부채총잔액   | 7163.3  | 6965.8  | 9711.2  | 5080.4  | 7492.1  | 8592.5  | 3806.3  |
| 은행권     | 3982.9  | 4026.4  | 6078.7  | 2617.0  | 3910.5  | 4321.4  | 2534.3  |
| 보험권     | 439.6   | 421.4   | 589.3   | 306.2   | 469.9   | 570.8   | 132.0   |
| 기타금융    | 2740.8  | 2517.9  | 3043.2  | 2157.2  | 3111.7  | 3700.4  | 1140.0  |
| 부채가구비율  | 66.5    | 70.0    | 77.5    | 64.8    | 60.7    | 66.2    | 42.4    |
| 은행권     | 34.8    | 37.6    | 47.8    | 30.6    | 30.3    | 33.0    | 21.0    |
| 보험권     | 6.3     | 6.2     | 6.7     | 5.8     | 6.5     | 7.8     | 2.1     |
| 기타금융    | 51.4    | 54.1    | 58.7    | 51.0    | 46.9    | 52.2    | 29.4    |
| 월 소비 지출 | 1350.4  | 1301.1  | 1510.6  | 1157.3  | 1432.4  | 1519.8  | 1139.5  |
| 주택소유비율  | 58.2    | 54.4    | 60.6    | 50.2    | 64.4    | 62.4    | 71.0    |

다. 사업자가구의 저축 및 부채잔액 보유실태

○ 사업자가구를 자영자, 개인경영자, 법인경영자, 자유업자로 분리하여 보면 법인경영자가구의 순저축보유액이 34,892.4천원으로 가장 많았음

- 사업자가구중 89.9%를 차지하는 자영자가구의 순저축보유액은 10,956.4천원으로 사업자가구중 가장 적었으나,

· 근로자가구 9,513.8천원보다는 높았고 사무직가구 12,148.0천원보다는 적었음

○ 총저축보유액의 경우 역시 법인경영자가구가 43,238.2천원으로 가장 많았고 자영자가구가 19,473.1천원으로 가장 적었음

- 법인경영자가구 총저축보유액은 자영자가구 저축보유액의 2.2배임

- 부채총잔액의 경우는 개인경영자가구가 10,196.2천원으로 가장 많았고 자유업자가구가 7,667.1천원으로 가장 적었음

< 사업자가구의 저축 및 부채잔액 보유실태 >

(단위 : 천원, %)

|         | 사업자     |         |         |         |         |
|---------|---------|---------|---------|---------|---------|
|         | 사업자     | 자 영 자   | 개인경영자   | 법인경영자   | 자유업자    |
| 가 구 분 포 | 28.91   | 25.99   | 1.68    | 0.60    | 0.63    |
| 가 구 원 수 | 3.81    | 3.81    | 4.04    | 4.02    | 3.29    |
| 취업인원 수  | 1.72    | 1.75    | 1.48    | 1.28    | 1.44    |
| 가구주 연령  | 43.41   | 43.21   | 43.66   | 46.84   | 47.60   |
| 순저축보유액  | 12545.6 | 10956.4 | 22167.9 | 34892.4 | 31146.5 |
| 총저축보유액  | 21138.1 | 19473.1 | 32364.1 | 43238.2 | 38813.6 |
| 저축가구비율  | 98.5    | 98.5    | 99.6    | 100.0   | 93.0    |
| 부채 총 잔액 | 8592.5  | 8516.7  | 10196.2 | 8345.8  | 7667.1  |
| 부채가구비율  | 66.2    | 65.9    | 70.1    | 70.3    | 66.5    |
| 월 소비 지출 | 1519.8  | 1453.9  | 1992.9  | 2347.2  | 2187.9  |
| 주택소유비율  | 62.4    | 60.7    | 77.0    | 88.6    | 70.7    |

라. 가구주 연령별 저축 및 부채잔액 보유실태

- 가구주 연령별 순저축보유액을 보면 연령이 높을수록 증가하여 50대가구에서 가장 많았고 60세이상가구에서 다시 감소하여 50대가구보다 낮았음

- 가구주가 50대인 가구의 순저축보유액이 16,237.8천원으로 가장 많았고, 60세이상가구가 13,208.8천원, 40대가구가 12,486.9천원으로 많았던 반면,

· 가구주 연령이 30세미만인 가구가 5,996.1천원으로 가장 적었음

- 가구주 연령별 총저축보유액의 경우 역시 가구주 연령이 높을수록 증가하여 50대가구에서 가장 많았고 60대가구에서 다시 감소하였음

- 가구주가 50대인 가구의 총저축보유액이 23,246.5천원으로 가장 많았고, 다음은 40대가구가 19,922.3천원, 60세이상가구가 18,265.0천원으로 많았던 반면, 가구주 연령이 30세미만인 가구가 10,410.7천원으로 가장 적었음



○ 가구주 연령별 부채총잔액은 가구주 연령이 30대인 가구에서 8,469.9천원으로 가장 많았고, 다음은 40대가구가 7,435.4천원, 50대가구가 7,008.7천원으로 많았음

< 가구주 연령별 저축 및 부채잔액 보유실태 >

(단위 : 천원, %)

|         | 평 균     | 연 령 별   |         |         |         |         |
|---------|---------|---------|---------|---------|---------|---------|
|         |         | 30세미만   | 30-40미만 | 40-50미만 | 50-60미만 | 60세이상   |
| 가 구 분 포 | 100.00  | 11.99   | 35.42   | 27.18   | 16.81   | 0.86    |
| 가 구 원 수 | 3.60    | 2.85    | 3.79    | 3.93    | 3.59    | 2.84    |
| 취업인원 수  | 1.49    | 1.34    | 1.39    | 1.55    | 1.87    | 1.14    |
| 가구주 연령  | 42.22   | 26.13   | 34.81   | 44.12   | 54.16   | 65.86   |
| 순저축보유액  | 11160.4 | 5996.1  | 8984.4  | 12486.9 | 16237.8 | 13208.8 |
| 총저축보유액  | 18323.7 | 10410.7 | 17454.3 | 19922.3 | 23246.5 | 18265.0 |
| 저축가구비율  | 98.2    | 98.2    | 99.0    | 98.5    | 98.8    | 93.1    |
| 부채 총 잔액 | 7163.3  | 4414.6  | 8469.9  | 7435.4  | 7008.7  | 5056.2  |
| 부채가구비율  | 66.5    | 63.5    | 74.6    | 67.2    | 61.6    | 44.9    |
| 월 소비 지출 | 1350.4  | 1121.6  | 1267.8  | 1485.9  | 1568.5  | 1155.3  |
| 주택소유비율  | 58.2    | 25.9    | 46.0    | 67.9    | 79.6    | 80.7    |

연령별 저축 및 부채총잔액

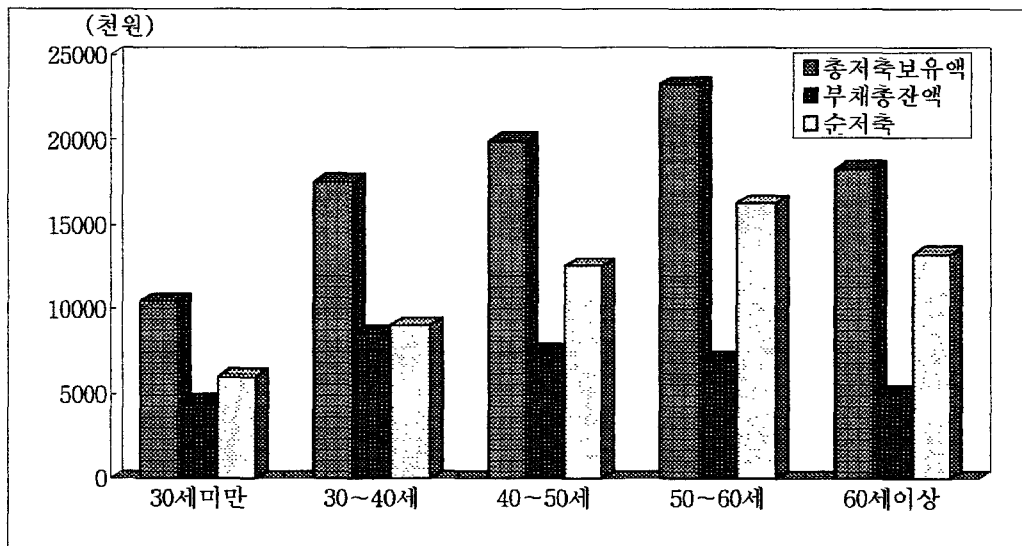

다. 가구주 학력별 저축 및 부채잔액 보유실태

- 가구주 학력별 순저축보유액을 보면 학력이 높을수록 증가하고 있음
  - 가구주 학력이 대학원졸업이상인 가구의 순저축보유액이 25,085.0천원으로 가장 많아 전가구 순저축보유액 평균 11,160.4천원의 2.2배를 보였던 반면,
    - 가구분포가 45.4%에 이르는 고등학교졸업인 가구의 경우 순저축보유액이 10,225.0천원으로 전가구 평균의 0.9배로 나타났음
- 가구주 학력별 총저축보유액 및 부채총잔액의 경우 모두 학력이 높을수록 많은 것으로 나타났음
  - 가구주가 대학원졸업이상인 가구의 총저축보유액은 36,153.1천원이고, 부채총잔액은 11,068.1천원이었으며 고등학교 졸업의 경우 총저축보유액은 17,239.6천원이고 부채총잔액은 7,014.6천원이었음
- 저축보유액이 있는 가구 비율을 보면 전문대학 졸업의 경우가 99.8%로 가장 높고 부채총잔액이 있는 가구의 비율은 대학교 졸업의 경우가 76.9%로 가장 높았음
  - 반면 가구주가 초등학교졸업의 경우가 부채잔액이 있는 가구의 비율이 50.8%로 가장 낮았음

< 가구주 학력별 저축 및 부채잔액 보유실태 >

(단위 : 천원, %)

|         | 평 균     | 학 력 별   |         |         |         |         |         |
|---------|---------|---------|---------|---------|---------|---------|---------|
|         |         | 초등이하    | 중학교     | 고등학교    | 전문대학    | 대학교     | 대학원     |
| 가 구 분 포 | 100.00  | 14.44   | 16.00   | 45.41   | 5.67    | 16.07   | 2.41    |
| 가 구 원 수 | 3.60    | 3.31    | 3.73    | 3.62    | 3.61    | 3.62    | 3.79    |
| 취업인원 수  | 1.49    | 1.53    | 1.63    | 1.47    | 1.41    | 1.41    | 1.37    |
| 가구주 연령  | 42.22   | 53.82   | 44.99   | 39.43   | 35.40   | 39.22   | 42.84   |
| 순저축보유액  | 11160.4 | 8363.1  | 9095.9  | 10255.0 | 13070.1 | 15615.5 | 25085.0 |
| 총저축보유액  | 18323.7 | 12237.3 | 15045.0 | 17239.6 | 20713.5 | 26610.5 | 36153.1 |
| 저축가구비율  | 98.2    | 96.0    | 97.8    | 98.5    | 99.8    | 99.3    | 97.9    |
| 부채 총 잔액 | 7163.3  | 3874.2  | 5949.1  | 7014.6  | 7643.4  | 10995.0 | 11068.1 |
| 부채가구비율  | 66.5    | 50.8    | 61.7    | 67.8    | 76.2    | 76.9    | 76.3    |
| 월소비지출   | 1350.4  | 1069.8  | 1216.0  | 1331.8  | 1337.7  | 1679.5  | 2111.5  |
| 주택소유비율  | 58.2    | 66.0    | 59.9    | 53.2    | 55.2    | 62.0    | 73.9    |

학력별 저축 및 부채총잔액

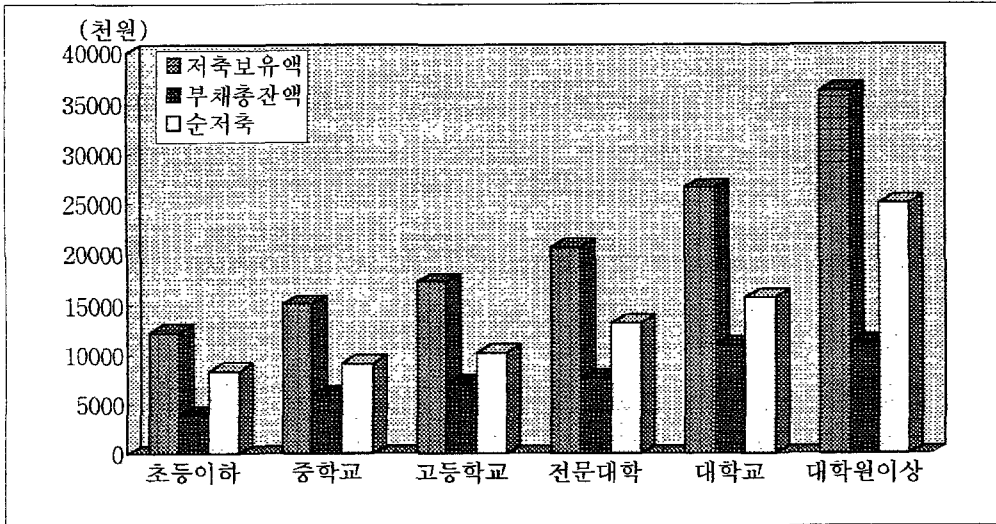

바. 도시지역과 군부지역의 저축 및 부채잔액 보유실태

1) 도시지역과 군부지역의 저축 및 부채잔액 보유실태

○ 전국을 도시지역과 군부지역으로 나누어 순저축보유액을 보면 도시지역은 11,520.3천원이고 군부지역은 8,800.0천원으로 도시지역의 76.4%로 나타났음

- 또한 광역시와 9개도로 분리하여 보면 광역시의 순저축보유액은 11,756.3천원이고 9개도의 순저축보유액은 10,374.9천원이었음

○ 총저축보유액의 경우 역시 도시지역 가구가 군부지역 가구보다 많았고 광역시지역이 9개도지역보다 많았음

- 도시지역 : 18,987.5천원,      군부지역 : 13,970.5천원  
 광역시 : 19,593.6천원,      9개도 : 16,649.7천원

○ 부채총잔액도 총저축보유액이 많은 도시지역, 광역시지역에서 많았음

- 부채잔액이 있는 가구의 비율을 보면 도시지역은 67.8%이고 군부지역은 57.7%를 보였으며, 광역시는 67.5%이고 9개도는 광역시지역보다 낮은 65.1%를 나타냈음

< 도시지역과 군부지역의 저축 및 부채잔액 보유실태 >

(단위 : 천원, %)

|         | 전 국     | 시 부     |         | 군 부     |         |
|---------|---------|---------|---------|---------|---------|
|         |         | 시 부     | 군 부     | 광역시     | 9개도     |
| 가 구 분 포 | 100.00  | 86.77   | 13.23   | 56.87   | 43.13   |
| 가 구 원 수 | 3.60    | 3.62    | 3.48    | 3.63    | 3.55    |
| 취업인원 수  | 1.49    | 1.50    | 1.41    | 1.53    | 1.43    |
| 가구주 연령  | 42.22   | 42.00   | 43.69   | 42.36   | 42.03   |
| 순저축보유액  | 11160.4 | 11520.3 | 8800.0  | 11756.3 | 10374.9 |
| 총저축보유액  | 18323.7 | 18987.5 | 13970.5 | 19593.6 | 16649.7 |
| 저축가구비율  | 98.2    | 98.3    | 97.8    | 98.3    | 98.1    |
| 부채 총 잔액 | 7163.3  | 7467.2  | 5170.5  | 7837.3  | 6274.8  |
| 부채가구비율  | 66.5    | 67.8    | 57.7    | 67.5    | 65.1    |
| 월 소비 지출 | 1350.4  | 1383.9  | 1130.6  | 1427.1  | 1249.3  |
| 주택소유비율  | 58.2    | 57.5    | 62.7    | 57.5    | 59.0    |

2) 15개 시·도별 저축 및 부채잔액 보유실태

○ 2인 이상 전국 비농가의 순저축보유액은 11,160.4천원이고 총저축보유액은 18,323.7천원이며 부채총잔액은 7,163.3천원으로 나타났음

- 저축보유액이 있는 가구의 비율은 98.2%이고 부채잔액이 있는 가구는 66.5%를 보였음

· 은행권에 저축을 보유하고 있는 가구의 비율은 95.6%였고 보험권에 저축을 보유하고 있는 가구의 비율은 64.5%로 나타났음

· 반면 은행권에 부채잔액이 있는 가구의 비율은 34.8%였고 보험권에 부채잔액이 있는 가구의 비율은 6.3%로 나타나 보험권에서 대출 받는 가구는 많지 않은 것으로 나타났음

○ 15개 시·도별 순저축보유액

- 순저축보유액이 많은 3개지역 :

· 제주 (16,790.3천원), 광주 (14,156.6천원), 충남 (13,909.4천원)

- 순저축보유액이 적은 3개지역 :

· 경기 ( 8,551.3천원), 전북 (9,340.6천원), 인천 (9,382.9천원)

○ 15개 시·도별 총저축보유액

- 총저축보유액이 많은 3개지역 :
  - 제주 (22,806.6천원), 서울 (21,733.5천원), 광주 (19,442.3천원)
- 총저축보유액이 적은 3개지역 :
  - 전남 (13,975.9천원), 경북 (15,564.1천원), 경기 (16,155.3천원)

○ 15개 시·도별 부채총잔액

- 부채총잔액이 많은 3개지역 :
  - 서울 (9,564.5천원), 인천 (7,756.7천원), 경기 (7,604.0천원)
- 부채총잔액이 적은 3개지역 :
  - 경북 (4,050.4천원), 전남 (4,445.0천원), 대구 (4,600.4천원)
- 주택가격이 상대적으로 높은 수도권지역 거주가구의 부채잔액이 많은 것으로 나타났음

시도별 저축 및 부채보유액

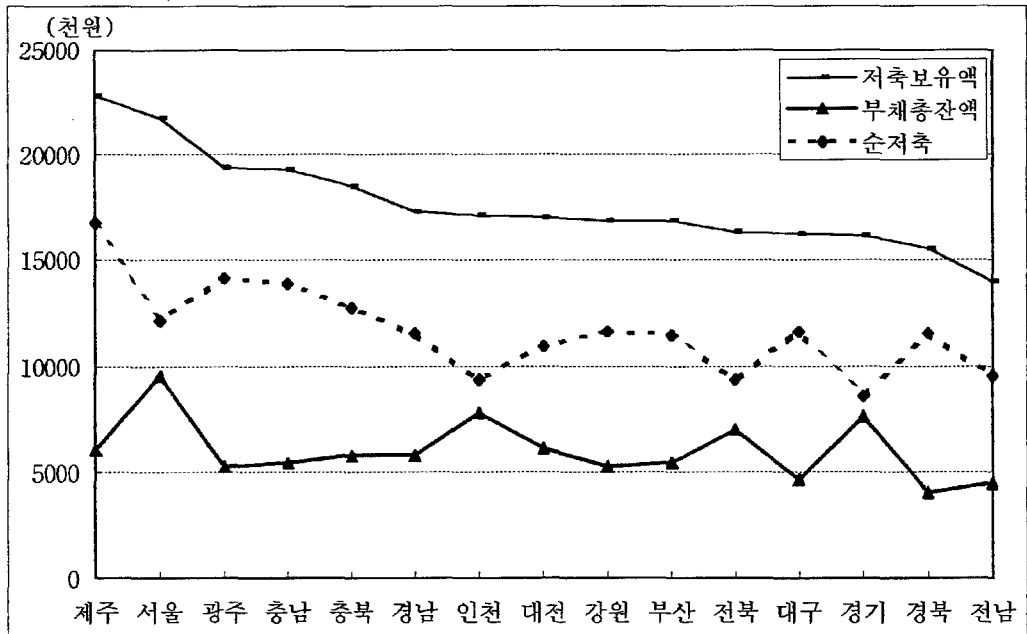

< 15개 시·도별 저축 및 부채 보유실태 >

(단위 : 천원, %)

|         | 전국      | 서울      | 부산      | 대구      | 인천      | 광주      | 대전      | 경기      |
|---------|---------|---------|---------|---------|---------|---------|---------|---------|
| 가 구 분 포 | 100.00  | 30.74   | 9.86    | 5.37    | 5.70    | 2.71    | 2.49    | 16.79   |
| 가 구 원 수 | 3.60    | 3.62    | 3.63    | 3.60    | 3.65    | 3.75    | 3.70    | 3.56    |
| 취업인원 수  | 1.49    | 1.56    | 1.54    | 1.49    | 1.48    | 1.44    | 1.43    | 1.45    |
| 가구주 연령  | 42.22   | 41.90   | 43.95   | 43.04   | 41.38   | 42.63   | 42.24   | 39.93   |
| 순저축보유액  | 11160.4 | 12169.0 | 11432.3 | 11665.7 | 9382.9  | 14156.6 | 10959.0 | 8551.3  |
| 총저축보유액  | 18323.7 | 21733.5 | 16830.0 | 16266.1 | 17139.6 | 19442.3 | 17078.4 | 16155.3 |
| 저축가구비율  | 98.2    | 98.6    | 97.8    | 97.4    | 97.9    | 98.0    | 99.2    | 98.2    |
| 은 행 권   | 95.6    | 95.9    | 94.3    | 95.0    | 94.7    | 95.6    | 97.7    | 95.2    |
| 보 험 권   | 64.5    | 69.0    | 63.0    | 55.7    | 64.7    | 62.4    | 63.9    | 68.4    |
| 기타금융    | 51.5    | 56.6    | 48.6    | 43.5    | 51.1    | 46.8    | 50.9    | 48.7    |
| 부채 총 잔액 | 7163.3  | 9564.5  | 5397.7  | 4600.4  | 7756.7  | 5285.7  | 6119.4  | 7604.0  |
| 부채가구비율  | 66.5    | 70.0    | 62.6    | 56.6    | 77.9    | 58.4    | 65.8    | 71.5    |
| 은 행 권   | 34.8    | 39.1    | 22.1    | 23.3    | 48.7    | 27.1    | 34.0    | 41.4    |
| 보 험 권   | 6.3     | 8.2     | 5.2     | 3.8     | 7.0     | 4.2     | 6.2     | 7.3     |
| 기타금융    | 51.4    | 51.9    | 53.5    | 46.5    | 59.5    | 47.0    | 50.3    | 54.9    |
| 월 소비 지출 | 1350.4  | 1543.5  | 1284.2  | 1300.1  | 1240.4  | 1409.9  | 1275.6  | 1296.7  |
| 주택소유비율  | 58.2    | 55.4    | 57.2    | 56.9    | 68.5    | 56.5    | 62.6    | 51.8    |
|         | 강원      | 충북      | 충남      | 전북      | 전남      | 경북      | 경남      | 제주      |
| 가 구 분 포 | 2.89    | 2.21    | 2.22    | 2.99    | 2.64    | 4.19    | 8.44    | 0.76    |
| 가 구 원 수 | 3.45    | 3.62    | 3.57    | 3.70    | 3.45    | 3.36    | 3.60    | 3.63    |
| 취업인원 수  | 1.41    | 1.43    | 1.46    | 1.46    | 1.35    | 1.33    | 1.46    | 1.52    |
| 가구주 연령  | 45.96   | 43.79   | 44.12   | 44.53   | 44.88   | 43.12   | 41.62   | 41.09   |
| 순저축보유액  | 11620.1 | 12789.8 | 13909.4 | 9340.6  | 9530.9  | 11513.7 | 11495.4 | 16790.3 |
| 총저축보유액  | 16839.4 | 18574.2 | 19322.0 | 16350.5 | 13975.9 | 15564.1 | 17284.3 | 22806.6 |
| 저축가구비율  | 98.8    | 98.1    | 98.9    | 99.3    | 96.0    | 97.2    | 98.1    | 99.1    |
| 은 행 권   | 97.8    | 95.3    | 98.0    | 97.2    | 94.4    | 93.7    | 96.5    | 98.7    |
| 보 험 권   | 61.8    | 63.5    | 59.4    | 60.9    | 54.9    | 51.8    | 62.3    | 62.1    |
| 기타금융    | 57.6    | 50.2    | 54.1    | 52.3    | 50.4    | 47.8    | 48.9    | 42.0    |
| 부채 총 잔액 | 5219.3  | 5784.4  | 5412.6  | 7009.9  | 4445.0  | 4050.4  | 5788.9  | 6016.3  |
| 부채가구비율  | 66.8    | 64.5    | 57.5    | 63.8    | 58.2    | 51.8    | 64.2    | 57.5    |
| 은 행 권   | 32.9    | 38.0    | 27.6    | 36.5    | 24.0    | 27.4    | 31.3    | 20.6    |
| 보 험 권   | 3.4     | 4.9     | 3.6     | 4.8     | 4.4     | 3.6     | 5.1     | 4.8     |
| 기타금융    | 53.1    | 46.0    | 45.4    | 48.6    | 48.4    | 37.7    | 51.3    | 49.6    |
| 월 소비 지출 | 1273.1  | 1215.0  | 1242.4  | 1322.3  | 1129.6  | 1081.8  | 1240.1  | 1384.1  |
| 주택소유비율  | 70.8    | 66.1    | 67.4    | 66.9    | 62.3    | 63.5    | 60.6    | 43.1    |

#### 4. 소득 및 소비지출 실태

< 근로자가구의 가계수지 추이 >

(단위: 천원, %, %p)

| 구 분       | 1991년  |        | 1996년  |        | C/A  | D-B  |
|-----------|--------|--------|--------|--------|------|------|
|           | 금액(A)  | 구성비(B) | 금액(C)  | 구성비(D) |      |      |
| 가구원수 (명)  | 3.96   |        | 3.60   |        |      |      |
| 취업인원수(명)  | 1.45   |        | 1.55   |        |      |      |
| 가구주연령(세)  | 38.7   |        | 40.1   |        |      |      |
| 소 득       | 1103.1 | 100.0  | 1970.1 | 100.0  | 1.8  | 0.0  |
| - 근로소득    | 981.2  | 88.9   | 1694.7 | 86.0   | 1.7  | -2.9 |
| ·가 구 주    | 830.0  | 75.2   | 1347.8 | 68.4   | 1.6  | -6.8 |
| ·배우자소득    | 73.7   | 6.7    | 190.4  | 9.7    | 2.6  | 3.0  |
| ·기타가구원    | 77.5   | 7.0    | 156.5  | 7.9    | 2.0  | 0.9  |
| - 사업및가내   | 43.7   | 4.0    | 83.1   | 4.2    | 1.9  | 0.3  |
| - 재산소득    | 29.4   | 2.7    | 45.4   | 2.3    | 1.5  | -0.4 |
| - 이전소득    | 22.4   | 2.0    | 51.8   | 2.6    | 2.3  | 0.6  |
| - 기타소득    | 26.4   | 2.4    | 95.1   | 4.8    | 3.6  | 2.4  |
| 가 계 지 출   | 843.7  | -      | 1496.6 | -      | 1.8  | -    |
| 소 비 지 출   | 755.5  | 100.0  | 1301.1 | 100.0  | 1.7  | 0.0  |
| 식 료 품     | 233.0  | 30.8   | 353.6  | 27.2   | 1.5  | -3.7 |
| (외 식 비)   | 41.7   | 5.5    | 111.6  | 8.6    | 2.7  | 3.1  |
| 주 거 비     | 35.2   | 4.7    | 45.9   | 3.5    | 1.3  | -1.1 |
| 광 열 수 도   | 42.7   | 5.7    | 62.3   | 4.8    | 1.5  | -0.9 |
| 가 구 가 사   | 42.6   | 5.6    | 57.8   | 4.4    | 1.4  | -1.2 |
| 피 복 신 발   | 69.0   | 9.1    | 111.5  | 8.6    | 1.6  | -0.6 |
| 보 건 의 료   | 38.8   | 5.1    | 63.0   | 4.8    | 1.6  | -0.3 |
| 교 육 비     | 51.9   | 6.9    | 114.2  | 8.8    | 2.2  | 1.9  |
| 교 양 오락    | 31.2   | 4.1    | 62.2   | 4.8    | 2.0  | 0.7  |
| 교 통 통신    | 62.3   | 8.2    | 157.8  | 12.1   | 2.5  | 3.9  |
| (개인교통비)   | 23.0   | 3.0    | 86.3   | 6.6    | 3.8  | 3.6  |
| (통신비)     | 14.7   | 1.9    | 25.9   | 2.0    | 2.0  | 0.1  |
| 기타소비지출    | 148.8  | 19.7   | 272.7  | 21.0   | 1.8  | 1.3  |
| 비 소비 지 출  | 88.1   | -      | 195.5  | -      | 2.2  | -    |
| 가 처 분 소 득 | 1014.9 | -      | 1774.6 | -      | 1.7  | -    |
| 흑 자 액     | 259.4  | -      | 473.5  | -      | 1.8  | -    |
| 흑 자 율     | 25.6   | -      | 26.7   | -      | 1.1  | -    |
| 평균 소비 성향  | 74.4   | -      | 73.3   | -      | -1.1 | -    |

지난 5년간 소비지출 구성비

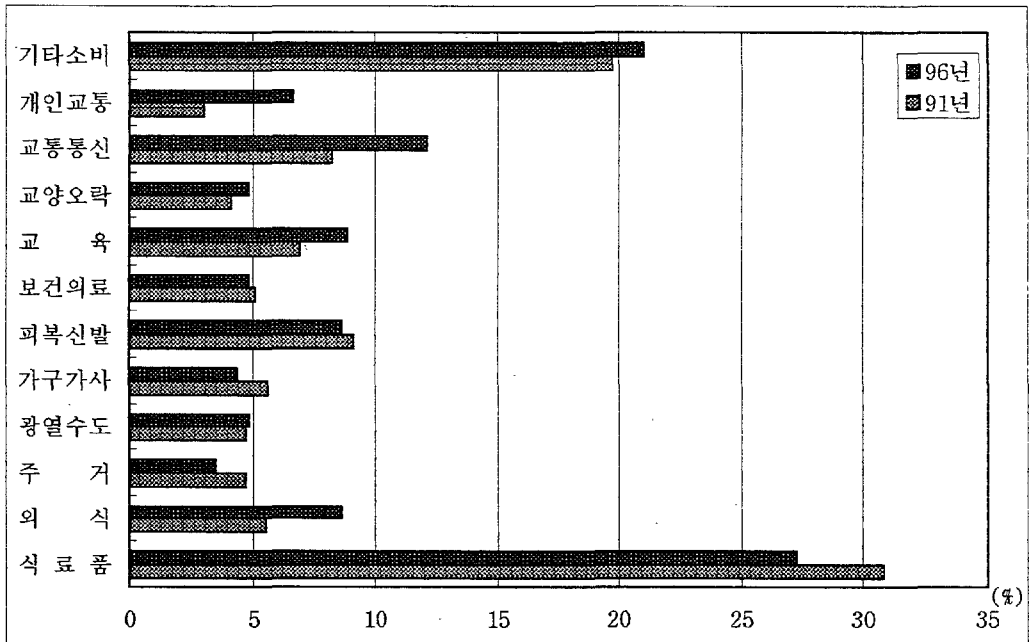

가. 근로자가구의 가계수지 및 추이

- 96년 근로자가구의 평균 가구주연령(38.7세→40.1세)은 91년에 비해 높아졌고, 가구원수(3.96명→3.60명)는 감소하였으며, 취업인원수(1.45명→1.55명)는 증가한 것으로 나타났음

1) 소 득

- 근로자가구의 가구당 월평균 소득은 1,970.1천원(91년 1,103.1천원)으로 91년의 1.8배임
  - 가구소득중 가구주 근로소득은 1,347.8천원(91년 830.0천원)으로 91년의 1.6배, 배우자의 근로소득은 맞벌이가구가 크게 증가하여 190.4천원(91년 73.7천원)으로 91년의 2.6배를 나타냈음
  - ※ 근로자가구중 맞벌이가구 비율 : 91년 18.2% → 96년 31.7%
- 가구소득에서 차지하는 가구주 근로소득의 구성비(75.2%→68.4%)는 91년에 비해 6.8%p 감소한 반면 배우자 근로소득의 구성비(6.7%→9.7%)는 91년에 비해 3.0%p 증가하였음



## 2) 가계지출

- 96년 근로자가구의 가구당 월평균 가계지출은 1,496.6천원으로 91년 843.7천원에 비해 652.9천원 증가하여 91년 가계지출의 1.8배를 나타냈음

### 가) 소비지출

- 근로자가구의 가구당 월평균 소비지출은 1,301.1천원으로 91년 755.5천원에 비해 545.6천원 증가하여 91년 소비지출의 1.7배를 나타냈음
- 소비지출의 주요 특징은 교통통신비 특히 개인교통비, 교육비, 교양오락비의 증가가 두드러졌고 전체소비지출에서 차지하는 구성비도 증가하였음
  - 반면 식료품, 광열수도, 가구가사, 주거, 피복신발, 보건의료에 대한 지출도 증가는 하였으나 소비지출에서 차지하는 구성비는 감소하였음
    - 다만 식료품비의 지출 구성비는 감소하였음에도 불구하고 외식비에 대한 지출은 크게 증가하여 외식비의 구성비는 크게 증가하였음

### A) 식료품비

- 식료품에 대한 지출은 353.6천원(91년 233.0천원)으로 91년에 비해 1.5배 증가하였으나 식료품비중 외식비에 대한 지출은 111.6천원(91년 41.7천원)으로 91년에 비해 2.7배로 크게 증가하였음
  - 식료품비의 소비지출 구성비인 엔젤계수는 27.2으로 91년 30.8에서 3.6%p 감소하였으나 외식비의 구성비는 8.6%로 91년 5.5%에서 3.1%p 증가하였음

### B) 주거, 광열수도, 가구가사, 피복신발, 보건의료

- 주거비는 45.9천원(91년 35.2천원)으로 91년에 비해 1.3배 증가하였으나 구성비(4.7%→3.5%)는 1.2%p 감소하였음
- 광열수도비, 가구가사용품비는 각각 62.3천원, 57.8천원으로 91년에 비해 각각 1.5배, 1.4배 증가하였으나 구성비는 각각 0.9%p 1.2%p씩 감소하였음
- 피복신발비, 보건의료비는 각각 111.5천원, 63.0천원으로 91년에 비해 모두 1.6배 증가하였으나 구성비는 각각 0.5%p, 0.3%p씩 감소하였음

C) 교육, 교양오락비

- 교육비는 114.2천원(91년 51.9천원)으로 91년에 비해 2.2배 증가하여 10대비목중 교통통신비 다음으로 높은 증가를 보였고, 구성비도 8.8%로 91년 6.9%에 비해 1.9%p 증가하였음
- 교양오락비는 62.2천원(91년 31.2천원)으로 91년에 비해 2.0배 증가하여 10대 비목중 교통통신비, 교육비 다음으로 높은 증가를 보였고, 구성비도 4.8%로 91년 4.1%에 비해 0.7%p 증가하였음

D) 교통통신비

- 교통통신비는 157.8천원(91년 62.3천원)으로 91년에 비해 2.5배 증가하여 10대 비목중 가장 큰 증가를 보였고 구성비에 있어서도 12.1%로 91년의 8.2%에 비해 3.9%p 증가하였음
- 이는 개인교통비가 86.3천원으로 91년 23.0천원에 비해 3.8배로 크게 증가하였고 통신비 역시 25.9천원으로 91년 14.7천원에 비해 2.0배로 증가하였기 때문임

나) 비소비지출

- 조세, 각종부담금 및 송금보조에 대한 지출인 비소비지출은 195.5천원으로 91년 88.1천원에 비해 2.2배 증가하였음

3) 가처분소득, 흑자(율), 소비성향

- 근로자가구의 가구당 소득에서 비소비지출을 제외한 가처분소득은 1,774.6천원으로 91년 1,014.9천원의 1.7배를 나타냈고, 가처분소득에서 소비지출을 제외한 흑자액은 473.5천원으로 91년의 259.4천원의 1.8배였음
- 가처분소득에서 흑자액이 차지하는 비율인 흑자율은 26.7%로 91년의 25.6%에 비해 1.1%p 증가하였고,  
- 이에따라 가처분소득에서 소비지출이 차지하는 비중인 평균소비성향은 73.3%로 91년 74.4%에 비해 1.1%p 감소하였음

## 나. 전가구 및 사업자가구의 가계지출과 소비구조

- 전가구의 가구주 연령은 42.2세인데 사업자가구의 가구주 연령이 더 많은 43.4세로 나타났고, 전가구의 연간소득은 25,769.0천원이었으며 사업자가구의 연간소득은 31,209.6천원이었음
- 전가구의 가계지출은 1,536.1천원이었고 이중 소비지출은 1,350.3천원, 비소비지출은 185.7천원이었음
  - 반면 사업자가구의 가계지출과 소비지출은 전가구보다 많고 비소비지출은 전가구보다 적었음
    - 사업자가구의 가계지출 : 1,697.8천원  
(소비지출 : 1,519.8천원, 비소비지출 : 178.0천원)
- 전가구의 소비지출 구성비를 보면,
  - 식료품비 27.3%, 그중 외식비는 8.5%였고 주거비 3.9%, 피복신발비 8.5%, 보건의료비 4.8%, 교양오락비 4.7%였으며 교육비가 9.1%, 개인교통비가 6.7%였음
  - 반면 사업자가구의 식료품비는 27.6%이고, 그중 외식비는 8.8%였으며 주거비가 4.4%, 피복신발비 8.5%, 보건의료비 4.2%, 교양오락비 4.5%였으며 교육비가 10.4%, 개인교통비가 7.0%였음
    - 보건의료비 교양오락비의 구성비는 사업자가구가 전가구보다 낮았으나 교육비, 주거비, 개인교통비의 구성비는 사업자가구가 전가구보다 높았음
    - 특히 사업자가구의 교육비지출은 158.1천원으로 전체 소비지출중 10.4%를 차지하여 근로자가구의 114.2천원(8.8%)에 비해 교육비지출이 많았음

< 가구구분별 가계지출 및 소비구조 >

(단위 : 천원, %)

|           | 전 가 구   |       | 근로자외가구  |       | 사 업 자   |       |
|-----------|---------|-------|---------|-------|---------|-------|
|           | 금 액     | 구성비   | 금 액     | 구성비   | 금 액     | 구성비   |
| 가 구 분 포   | 100.00  | -     | 37.54   | -     | 28.91   | -     |
| 가 구 원 수   | 3.60    | -     | 3.59    | -     | 3.81    | -     |
| 취업인원 수    | 1.49    | -     | 1.38    | -     | 1.72    | -     |
| 가구주 연령    | 42.22   | -     | 45.71   | -     | 43.41   | -     |
| 연 간 소 득   | 25769.0 | -     | 27787.2 | -     | 31209.6 | -     |
| 가 계 지 출   | 1536.1  | -     | 1601.8  | -     | 1697.8  | -     |
| 소 비 지 출   | 1350.3  | 100.0 | 1432.4  | 100.0 | 1519.8  | 100.0 |
| 식 료 품     | 368.0   | 27.3  | 392.0   | 27.4  | 419.1   | 27.6  |
| (외 식 비)   | 115.0   | 8.5   | 120.7   | 8.4   | 134.0   | 8.8   |
| 주 거 비     | 53.0    | 3.9   | 64.9    | 4.5   | 66.7    | 4.4   |
| 광 열 수 도   | 65.3    | 4.8   | 70.4    | 4.9   | 72.3    | 4.8   |
| 가 구 가 사   | 60.3    | 4.5   | 64.5    | 4.5   | 69.3    | 4.6   |
| 피 복 신 발   | 115.0   | 8.5   | 120.8   | 8.4   | 129.4   | 8.5   |
| 보 건 의 료   | 65.4    | 4.8   | 69.4    | 4.8   | 64.5    | 4.2   |
| 교 육 비     | 123.4   | 9.1   | 138.6   | 9.7   | 158.1   | 10.4  |
| 교 양 오락    | 63.8    | 4.7   | 66.4    | 4.6   | 69.1    | 4.5   |
| 교 통 통 신   | 163.2   | 12.1  | 172.1   | 12.0  | 185.8   | 12.2  |
| (개인교통비)   | 90.0    | 6.7   | 96.2    | 6.7   | 105.9   | 7.0   |
| 기타소비지출    | 273.0   | 20.2  | 273.4   | 19.1  | 285.6   | 18.8  |
| 비 소비 지 출  | 185.7   | -     | 169.5   | -     | 178.0   | -     |
| 총 저축보유액   | 18323.7 | -     | 21392.5 | -     | 21138.1 | -     |
| 부 채 총 잔 액 | 7163.3  | -     | 7492.1  | -     | 8592.5  | -     |
| 부채보유가구비율  | 66.5    | -     | 60.7    | -     | 66.2    | -     |
| 주택소유가구비율  | 58.2    | -     | 64.4    | -     | 62.4    | -     |

다. 지역별 근로자가구의 가계수지 비교

- 15개 시도별 가구주 연령을 보면 강원도 근로자가구의 가구주 연령이 43.6세로 가장 높았던 반면 경기도 근로자가구의 가구주 연령은 38.1세로 가장 낮았음
- 가구원수는 전북지역이 3.82명으로 가장 많았고, 가구당 취업인원수는 부산지역이 1.62명으로 가장 많았으며, 경북지역이 가구원수와 취업인원수(각각 3.45명, 1.44명) 모두 가장 적은 것으로 나타났음

## 1) 도시지역과 군부지역의 근로자가구 가계수지 비교

### 가) 소 득

- 도시지역의 근로자가구 가구당 월평균소득은 2,013.0천원이고 군부지역은 1,680.4천원으로 도시지역 가구소득의 83.5%로 나타났음
- 소득원천별 구성비는 도시지역과 군부지역간에 큰차이가 없었으나 근로소득의 비중(도시 86.1%, 군부 85.3%)이 도시지역에서 다소 높았고, 기타가구원 근로소득 비중(도시 17.8%, 군부 16.1%)은 도시지역이 다소 높았음

### 나) 가계지출

- 도시지역의 소비지출과 비소비지출을 합한 가계지출은 1,522.1천원이고, 군부지역의 가계지출은 1,324.0천원으로 나타났음
- 소비지출은 도시지역이 1,321.9천원이고 군부지역이 1,161.3천원으로 도시지역 소비지출의 87.9%인 것으로 나타났음
- 비소비지출도 도시지역이 200.3천원으로 군부지역의 162.7천원보다 높았음

### 다) 소비구조의 특징 비교

- 도시지역의 소비지출 비중이 높은 비목은 외식비가 9.0%로 군부지역의 5.7%보다 높았고 식료품비 비중도 도시지역이 27.5%로 군부지역의 24.3%보다 높았음
  - 교육비 또한 도시지역에서 9.1%로 군부지역의 6.6%보다 높은 것으로 나타났음
- 반면 군부지역의 소비지출 비중이 높은 소비지출 비목은 광열수도 6.9%(도시 4.5%), 가구가사용품비 5.8%(도시 4.3%), 기타소비지출 24.5%(도시 20.5%)로 나타났음

### 라) 가계수지의 비교

- 도시지역의 가처분소득은 1,812.7천원이고 흑자액은 490.9천원으로 흑자율이 27.1%인 반면 평균소비성향은 72.9%로 나타났음

- 반면 군부지역의 가처분소득은 1,517.7천원이고 흑자액은 356.4천원으로 흑자율이 23.5%인 반면 평균소비성향은 76.5%로 나타났음

○ 소득의 절대액이 작은 군부지역의 평균소비성향이 도시지역의 평균소비성향보다 다소 높은 것으로 나타났음

< 도시지역과 군부지역의 근로자가구 가계수지 비교 >

(단위 : 천원, %, %p)

| 구 분       | 도시지역   |        | 군부지역   |        | C/A  | D-B  |
|-----------|--------|--------|--------|--------|------|------|
|           | 금액(A)  | 구성비(B) | 금액(C)  | 구성비(D) |      |      |
| 가구원수 (명)  | 3.61   | -      | 3.54   | -      | -    | -    |
| 취업인원수(명)  | 1.56   | -      | 1.50   | -      | -    | -    |
| 가구주연령(세)  | 40.00  | -      | 40.95  | -      | -    | -    |
| 소 득       | 2013.0 | 100.0  | 1680.4 | 100.0  | 0.83 | 0.0  |
| - 근로소득    | 1733.4 | 86.1   | 1433.4 | 85.3   | 0.83 | -0.8 |
| ·가 구 주    | 1374.9 | 68.3   | 1164.3 | 69.3   | 0.85 | 1.0  |
| ·배우자소득    | 195.3  | 9.7    | 157.4  | 9.4    | 0.81 | -0.3 |
| ·기타가구원    | 163.1  | 8.1    | 111.8  | 6.7    | 0.69 | -1.4 |
| - 사업및가내   | 82.3   | 4.1    | 88.7   | 5.3    | 1.08 | 1.2  |
| - 재산소득    | 47.6   | 2.4    | 30.4   | 1.8    | 0.64 | -0.6 |
| - 이 전 소 득 | 53.4   | 2.7    | 40.8   | 2.4    | 0.76 | -0.2 |
| - 기 타 소 득 | 96.3   | 4.8    | 87.0   | 5.2    | 0.90 | 0.4  |
| 가 계 지 출   | 1522.1 | -      | 1324.0 | -      | 0.87 | -    |
| 소 비 지 출   | 1321.9 | 100.0  | 1161.3 | 100.0  | 0.88 | 0.0  |
| 식 료 품     | 364.1  | 27.5   | 282.2  | 24.3   | 0.78 | -3.2 |
| (외 식 비)   | 118.4  | 9.0    | 66.0   | 5.7    | 0.56 | -3.3 |
| 주 거 비     | 47.0   | 3.6    | 39.6   | 3.4    | 0.84 | -0.1 |
| 광 열 수 도   | 59.7   | 4.5    | 79.8   | 6.9    | 1.34 | 2.4  |
| 가 구 가 사   | 56.4   | 4.3    | 67.9   | 5.8    | 1.20 | 1.6  |
| 피 복 신 발   | 114.3  | 8.6    | 92.2   | 7.9    | 0.81 | -0.7 |
| 보 건 의 료   | 64.0   | 4.8    | 55.8   | 4.8    | 0.87 | 0.0  |
| 교 육 비     | 119.8  | 9.1    | 76.5   | 6.6    | 0.64 | -2.5 |
| 교 양 오락    | 64.4   | 4.9    | 47.4   | 4.1    | 0.74 | -0.8 |
| 교 통 통 신   | 161.1  | 12.2   | 135.6  | 11.7   | 0.84 | -0.5 |
| (개인교통비)   | 87.3   | 6.6    | 80.0   | 6.9    | 0.92 | 0.3  |
| 기타소비지출    | 271.0  | 20.5   | 284.3  | 24.5   | 1.05 | 4.0  |
| 비 소비 지 출  | 200.3  | -      | 162.7  | -      | 0.81 | -    |
| 가 처 분 소 득 | 1812.7 | -      | 1517.7 | -      | 0.84 | -    |
| 흑 자 액     | 490.9  | -      | 356.4  | -      | 0.73 | -    |
| 흑 자 율     | 27.1   | -      | 23.5   | -      | 0.87 | -    |
| 평균 소비 성향  | 72.9   | -      | 76.5   | -      | 1.05 | -    |

시부와 군부지역의 소비지출 구성비 비교

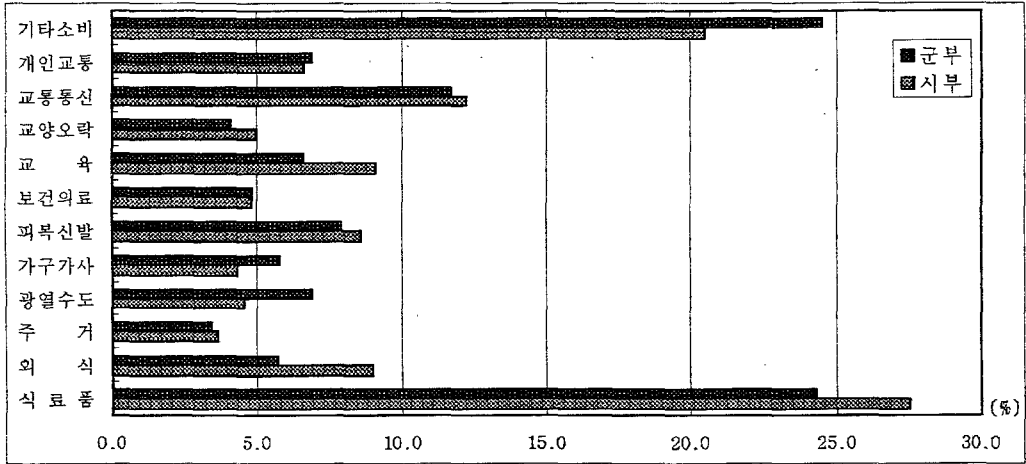

## 2) 15개 시·도별 근로자가구의 가계수지 비교

### 가) 가구당 월평균소득

○ 15개 시도별 근로자가구의 가구당 월평균소득을 보면 서울지역이 2,191.5천원으로 가장 많았고 다음으로는 제주지역이 2,080.0천원, 광주지역이 2,048.8천원으로 높았음

- 반면 부산지역이 1,743.0천원으로 가장 적었고 다음으로 경북지역이 1,770.9천원, 전남지역이 1,802.7천원으로 상대적으로 적게 나타났음

### 나) 가계지출

○ 소비지출과 비소비지출의 합인 가계지출도 역시 서울지역이 1,664.8천원으로 가장 많았고 다음으로는 광주지역이 1,598.2천원, 강원지역이 1,575.2천원으로 많았음

- 소비지출도 서울지역이 1,430.0천원이고 광주지역이 1,389.8천원, 제주지역이 1,346.8천원으로 많았던 반면,  
 · 경북지역이 1,114.9천원, 전남지역이 1,157.0천원, 대전지역이 1,224.7천원으로 상대적으로 적었음

- 조세, 송금보조 등이 포함되는 비소비지출은 충남지역이 279.8천원으로 가장 많았고 강원지역과 서울지역이 각각 251.2천원, 234.8천원으로 많았음

다) 지역별 소비구조의 특징 비교

○ 지역별 소비지출 비목별 지출비중이 높은 3개지역

- 식료품비 : 부산(32.5%), 서울(28.5%), 전남(28.1%)
- 의 식 비 : 부산(11.6%), 제주(10.7%), 서울(10.4%)
- 주 거 비 : 제주(5.7%), 충남(4.3%), 강원(4.1%)
- 광열수도 : 충남(7.0%), 강원(6.4%), 충북(6.2%)
  
- 가구가사 : 경기(5.4%), 제주(5.3%), 경남(4.9%)
- 피복신발 : 광주(10.9%), 전남(10.0%), 대전(9.8%)
- 보건의료 : 부산·충남(5.3%), 경기·경북(5.1%)
  
- 교 육 : 대전(10.7%), 서울(9.4%), 부산(9.3%)
- 교양오락 : 강원(7.5%), 경기(5.4%), 광주(5.0%)
- 교통통신 : 강원·충북(14.5%), 제주(14.1%), 전북(13.7%)
- 개인교통 : 강원(10.1%), 충북(9.0%), 제주(8.5%)

식료품비 및 소비지출 구성비

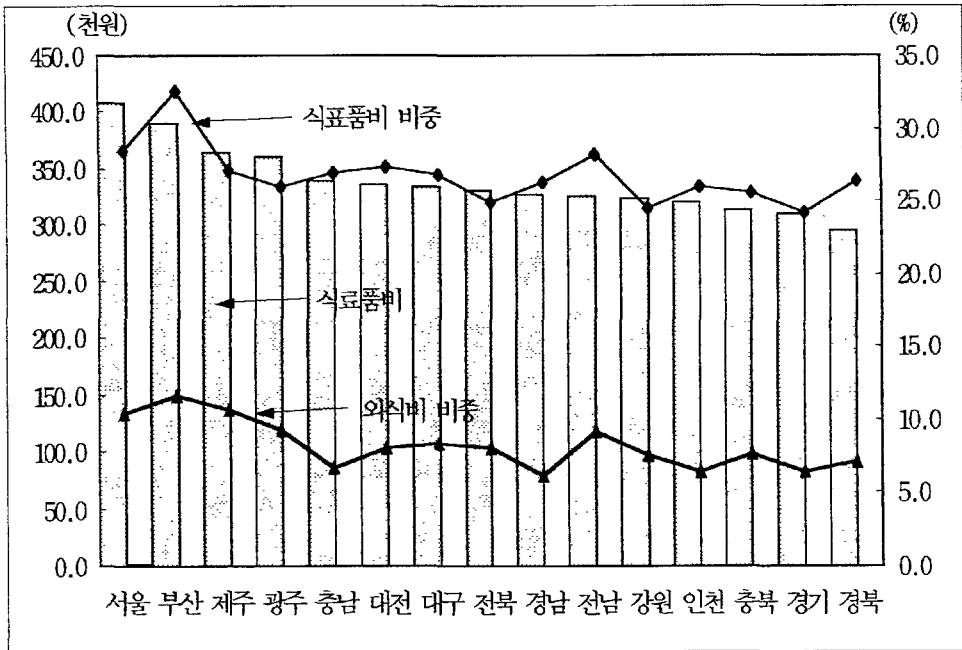



○ 지역별 소비지출 비목별 지출비중이 낮은 3개지역

- 식료품비 : 경기(24.2%), 강원(24.5%), 전북(24.9%)  
   의 식 비 : 경남(6.2%), 인천·경기(6.4%), 충남(6.7%)
- 주 거 비 : 충북(2.6%), 전남(2.7%), 서울(3.1%)
- 광열수도 : 서울(3.6%), 제주·광주(4.6%), 인천(4.7%)
  
- 가구가사 : 대전(3.6%), 충남(3.7%), 부산(3.8%)
- 피복신발 : 경기(7.7%), 인천(7.8%), 충북(7.9%)
- 보건의료 : 제주(3.6%), 광주(3.8%), 강원·전남(4.1%)
  
- 교 육 : 제주(6.1%), 강원(7.0%), 경북(7.8%)
- 교양오락 : 경북(3.3%), 제주(3.5%), 전남(3.9%)
- 교통통신 : 전남(10.7%), 경기(11.2%), 부산·경남(11.4%)  
   개인교통 : 전남(4.8%), 부산(4.9%), 대구(5.9%)

개인교통비 및 소비지출 구성비

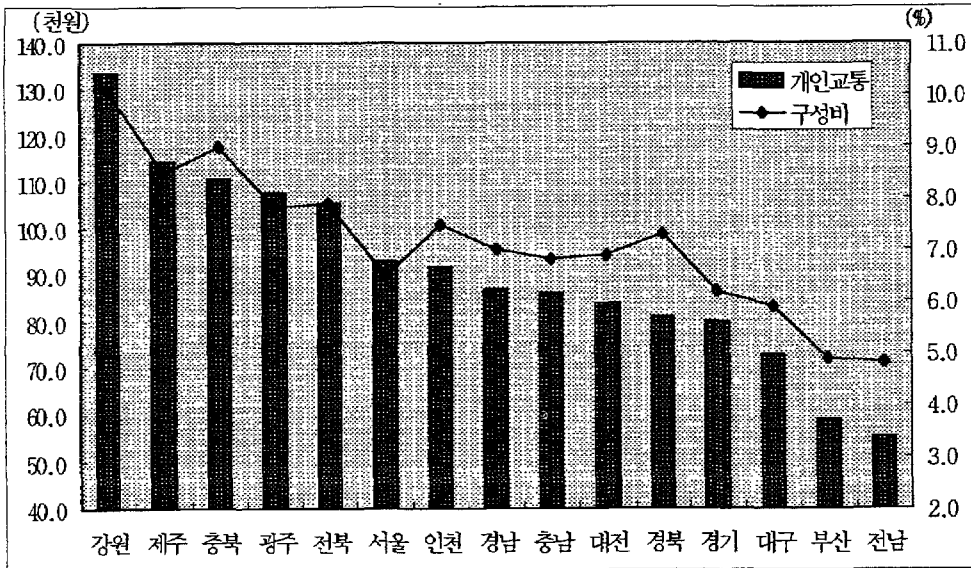

라) 지역별 가계수지 비교

○ 지역별 가처분소득을 보면 서울지역이 1,956.7천원으로 가장 높았고 다음으로 제주지역이 1,919.0천원, 광주가 1,840.5천원으로 높았음

- 흑자액은 제주지역이 572.3천원으로 가장 높았고 다음으로 충북지역이 536.1천원, 서울지역이 526.7천원으로 높았음

○ 흑자율과 평균소비성향이 높은 3개지역

- 흑 자 율 : 충북(30.4%), 경북(30.3%), 제주(29.8%)

- 평균소비성향 : 강원(79.6%), 충남(78.3%), 부산·전북(75.6%)

※ 평균소비성향과 흑자율의 합은 100%이므로 흑자율이 높은 지역은 평균 소비성향이 낮음

소비지출액 및 흑자율

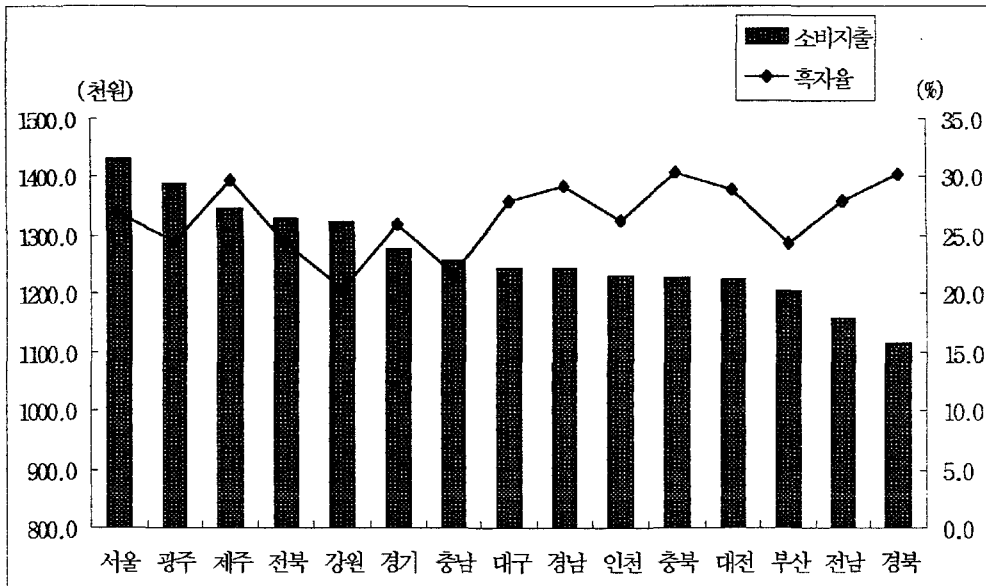

< 15개 시·도별 근로자 가계수지 >

(단위 : 천원, %)

|           | 전국     | 서울     | 부산     | 대구     | 인천     | 광주     | 대전     | 경기     |
|-----------|--------|--------|--------|--------|--------|--------|--------|--------|
| 가 구 분 포   | 100.00 | 29.51  | 9.73   | 4.99   | 6.18   | 2.48   | 2.46   | 18.05  |
| 가 구 원 수   | 3.60   | 3.58   | 3.63   | 3.57   | 3.65   | 3.78   | 3.69   | 3.58   |
| 취 업 인 원   | 1.55   | 1.60   | 1.52   | 1.59   | 1.52   | 1.53   | 1.49   | 1.50   |
| 가 구 주 연 령 | 40.12  | 39.52  | 41.89  | 41.29  | 40.39  | 40.75  | 40.64  | 38.09  |
| 소 가 계 지   | 1970.1 | 2191.5 | 1743.0 | 1885.9 | 1826.8 | 2048.8 | 1906.4 | 1885.5 |
| 소 비 지     | 1496.6 | 1664.8 | 1354.9 | 1400.7 | 1387.3 | 1598.2 | 1407.5 | 1436.3 |
| 비 소 비 지   | 1301.1 | 1430.0 | 1203.1 | 1245.1 | 1230.3 | 1389.8 | 1224.7 | 1277.1 |
| 비 소 비 지   | 195.4  | 234.8  | 151.8  | 155.6  | 157.0  | 208.4  | 182.8  | 159.2  |
| <소비지출구성비> | 100.0  | 100.0  | 100.0  | 100.0  | 100.0  | 100.0  | 100.0  | 100.0  |
| 식 료 품     | 27.2   | 28.5   | 32.5   | 26.8   | 26.0   | 26.0   | 27.4   | 24.2   |
| (외 식 비)   | 8.6    | 10.4   | 11.6   | 8.4    | 6.4    | 9.3    | 8.0    | 6.4    |
| 주 거 비     | 3.5    | 3.1    | 3.7    | 3.2    | 3.6    | 3.3    | 3.2    | 4.0    |
| 광 열 수 도   | 4.8    | 3.6    | 5.6    | 5.9    | 4.7    | 4.6    | 6.0    | 5.0    |
| 가 구 가 사   | 4.4    | 4.2    | 3.8    | 4.2    | 4.2    | 4.3    | 3.6    | 5.4    |
| 피 복 신 말   | 8.6    | 8.7    | 8.7    | 9.1    | 7.8    | 10.9   | 9.8    | 7.7    |
| 보 건 의 료   | 4.8    | 4.8    | 5.3    | 4.6    | 5.0    | 3.8    | 4.7    | 5.1    |
| 교 육 비     | 8.8    | 9.4    | 9.3    | 7.9    | 8.9    | 8.2    | 10.7   | 8.3    |
| 교 양 오락    | 4.8    | 4.9    | 4.0    | 4.8    | 4.0    | 5.0    | 4.6    | 5.4    |
| 교 통 통 신   | 12.1   | 12.4   | 11.4   | 11.7   | 12.7   | 13.5   | 12.4   | 11.2   |
| (개인교통비)   | 6.6    | 6.5    | 4.9    | 5.9    | 7.5    | 7.8    | 6.9    | 6.2    |
| 기타소비지출    | 21.0   | 20.5   | 15.8   | 21.9   | 23.2   | 20.4   | 17.6   | 23.7   |
| 가 처 분 소 득 | 1774.7 | 1956.7 | 1591.2 | 1730.3 | 1669.8 | 1840.5 | 1723.5 | 1726.2 |
| 혹 자 액     | 473.5  | 526.7  | 388.1  | 485.2  | 439.5  | 450.7  | 498.9  | 449.1  |
| 혹 자 율     | 26.7   | 26.9   | 24.4   | 28.0   | 26.3   | 24.5   | 28.9   | 26.0   |
| 평균소비성향    | 73.3   | 73.1   | 75.6   | 72.0   | 73.7   | 75.5   | 71.1   | 74.0   |
|           | 강원     | 충북     | 충남     | 전북     | 전남     | 경북     | 경남     | 제주     |
| 가 구 분 포   | 2.76   | 2.33   | 2.04   | 2.82   | 2.41   | 4.12   | 9.37   | 0.74   |
| 가 구 원 수   | 3.52   | 3.73   | 3.57   | 3.82   | 3.50   | 3.45   | 3.64   | 3.70   |
| 취 업 인 원   | 1.55   | 1.56   | 1.52   | 1.58   | 1.45   | 1.44   | 1.50   | 1.58   |
| 가 구 주 연 령 | 43.63  | 41.83  | 42.26  | 43.13  | 41.60  | 40.14  | 39.91  | 38.39  |
| 소 가 계 지   | 1915.1 | 1949.0 | 1885.5 | 1969.7 | 1802.7 | 1770.9 | 1968.6 | 2080.0 |
| 소 비 지     | 1575.2 | 1412.9 | 1537.8 | 1539.8 | 1352.8 | 1285.3 | 1454.2 | 1507.7 |
| 비 소 비 지   | 1323.9 | 1226.6 | 1258.0 | 1330.0 | 1157.0 | 1114.9 | 1244.7 | 1346.8 |
| 비 소 비 지   | 251.2  | 186.3  | 279.8  | 209.8  | 195.8  | 170.4  | 209.5  | 160.9  |
| <소비지출구성비> | 100.0  | 100.0  | 100.0  | 100.0  | 100.0  | 100.0  | 100.0  | 100.0  |
| 식 료 품     | 24.5   | 25.6   | 26.9   | 24.9   | 28.1   | 26.4   | 26.3   | 27.1   |
| (외 식 비)   | 7.5    | 7.7    | 6.7    | 8.0    | 9.1    | 7.1    | 6.2    | 10.7   |
| 주 거 비     | 4.1    | 2.6    | 4.3    | 3.3    | 2.7    | 3.8    | 4.0    | 5.7    |
| 광 열 수 도   | 6.4    | 6.2    | 7.0    | 5.2    | 5.7    | 6.1    | 5.0    | 4.6    |
| 가 구 가 사   | 4.5    | 4.0    | 3.7    | 4.2    | 4.1    | 4.6    | 4.9    | 5.3    |
| 피 복 신 말   | 8.0    | 7.9    | 9.0    | 8.6    | 10.0   | 9.4    | 8.4    | 8.8    |
| 보 건 의 료   | 4.1    | 4.9    | 5.3    | 4.2    | 4.1    | 5.1    | 5.0    | 3.6    |
| 교 육 비     | 7.0    | 8.7    | 8.2    | 7.9    | 8.1    | 7.8    | 8.8    | 6.1    |
| 교 양 오락    | 7.5    | 4.9    | 4.8    | 4.3    | 3.9    | 3.3    | 4.8    | 3.5    |
| 교 통 통 신   | 14.5   | 14.5   | 11.9   | 13.7   | 10.7   | 12.5   | 11.4   | 14.1   |
| (개인교통비)   | 10.1   | 9.0    | 6.8    | 7.9    | 4.8    | 7.3    | 7.0    | 8.5    |
| 기타소비지출    | 19.5   | 20.7   | 18.9   | 23.7   | 22.5   | 21.0   | 21.4   | 21.3   |
| 가 처 분 소 득 | 1663.9 | 1762.8 | 1605.7 | 1759.9 | 1606.9 | 1600.5 | 1759.1 | 1919.0 |
| 혹 자 액     | 339.9  | 536.1  | 347.7  | 429.9  | 449.9  | 485.6  | 514.5  | 572.3  |
| 혹 자 율     | 20.4   | 30.4   | 21.7   | 24.4   | 28.0   | 30.3   | 29.2   | 29.8   |
| 평균소비성향    | 79.6   | 69.6   | 78.3   | 75.6   | 72.0   | 69.7   | 70.8   | 70.2   |

## 5. 가구내구재 보유실태

### 가. 가구내구재 보유율

- 내구재를 보유하고 있는 가구의 비율이 90%를 넘는 품목
  - 칼라TV : 99.4% (25인치이상 : 32.6%, 25인치미만 : 76.7%)
  - 냉장고 : 98.6% (450ℓ 이상 : 31.4%, 450ℓ 미만 : 69.5%)
  - 세탁기 : 93.5%
- 다음으로 VTR로 83.5%의 가구가 보유하고 있고 전자레인지가 59.2%, 진공청소기가 54.8%, 오디오가 52.2%의 가구가 보유하고 있는 것으로 나타났음
- 승용차를 보유하고 있는 가구의 비율은 46.0%였고 침대는 42.4%, 개인용컴퓨터는 31.8%로 나타났음
  - 반면 에어컨이 12.7%, 비디오카메라가 7.0%, 피아노는 17.3%의 가구가 보유하고 있었으며, 골프세트와 스키세트의 경우는 각각 3.0%, 2.1%로 보유하고 있는 것으로 나타났음
  - 휴대용 전화기를 보유하고 있는 가구의 비율은 16.2%로 나타났음
- 품목별로 외제를 보유하고 있는 가구의 비율
  - 외제 진공청소기 : 4.7%, 외제 VTR : 4.8%, 외제 칼라TV : 3.9%
  - 외제 승용차 : 3.5%, 외제 세탁기 : 3.4%, 외제 오디오 : 3.0%
- 1000가구당 보유수량이 가장 많은 품목은 칼라TV로 1,205.0대이고 다음으로 는 냉장고로서 1,030.6대로 나타났음

< 가구내구재 보유율 및 1000가구당 보유수량 >

(단위 :대, %)

|             | 총 보유율 |      |     | 1000가구당 총 보유수량 |        |      |
|-------------|-------|------|-----|----------------|--------|------|
|             | 전 체   | 국 산  | 외 제 | 전 체            | 국 산    | 외 제  |
| 침 대         | 42.4  | 42.1 | 0.5 | 543.3          | 538.2  | 5.2  |
| 응 접 세 트     | 20.7  | 20.4 | 0.3 | 209.8          | 206.5  | 3.3  |
| 식 탁         | 48.0  | 47.5 | 0.5 | 482.1          | 477.2  | 4.9  |
| 냉 장 고       | 98.6  | 97.2 | 1.9 | 1030.6         | 1011.4 | 19.2 |
| 450ℓ 미만     | 69.5  | 69.1 | 0.4 | 711.9          | 707.8  | 4.1  |
| 450ℓ 이상     | 31.4  | 30.0 | 1.5 | 318.7          | 303.6  | 15.1 |
| 가스 오븐 레 인 지 | 14.5  | 13.2 | 1.3 | 145.8          | 132.6  | 13.3 |
| 전 자 레 인 지   | 59.2  | 57.8 | 1.5 | 594.0          | 579.2  | 14.8 |
| 식 기 세 척 기   | 3.9   | 3.3  | 0.6 | 39.2           | 33.0   | 6.3  |
| 세 탁 기       | 93.5  | 90.2 | 3.4 | 939.5          | 905.7  | 33.8 |
| 의 류 건 조 기   | 1.1   | 1.0  | 0.1 | 11.2           | 9.7    | 1.4  |
| 에 어 컨       | 12.7  | 11.6 | 1.1 | 130.5          | 119.8  | 10.7 |
| 온 풍 기       | 7.5   | 7.1  | 0.5 | 76.6           | 71.9   | 4.7  |
| 정 수 기       | 8.0   | 7.0  | 1.0 | 80.8           | 70.4   | 10.4 |
| 진 공 청 소 기   | 54.8  | 50.3 | 4.7 | 556.7          | 509.0  | 47.7 |
| V T R       | 83.5  | 79.0 | 4.8 | 856.3          | 806.9  | 49.4 |
| 칼 라 T V     | 99.4  | 97.2 | 3.9 | 1205.0         | 1164.5 | 40.5 |
| 25인치 미만     | 76.7  | 75.4 | 1.8 | 864.9          | 846.4  | 18.5 |
| 25인치 이상     | 32.6  | 30.7 | 2.2 | 340.0          | 318.0  | 22.0 |
| 오 디 오       | 52.2  | 49.5 | 3.0 | 535.7          | 504.8  | 30.9 |
| 노 래 방 기 기   | 4.1   | 3.8  | 0.3 | 41.2           | 38.5   | 2.7  |
| 비 디 오 카 메 라 | 7.0   | 5.1  | 1.9 | 70.4           | 50.7   | 19.7 |
| 피 아 노       | 17.3  | 16.5 | 0.8 | 173.9          | 166.3  | 7.6  |
| 휴 대 용 전 화 기 | 16.2  | 13.5 | 2.7 | 165.6          | 137.7  | 27.9 |
| 개 인 용 컴 퓨 터 | 31.8  | 29.3 | 2.7 | 328.9          | 301.1  | 27.8 |
| 386 이하      | 10.5  | 9.9  | 0.6 | 105.5          | 99.6   | 5.9  |
| 486         | 13.6  | 12.7 | 0.9 | 136.4          | 127.4  | 9.0  |
| 586 이상      | 8.6   | 7.4  | 1.3 | 87.0           | 74.1   | 13.0 |
| 휴 대 용 컴 퓨 터 | 1.5   | 1.2  | 0.3 | 14.7           | 12.0   | 2.8  |
| 승 용 차       | 46.0  | 42.7 | 3.5 | 479.4          | 443.7  | 35.7 |
| 경 차         | 2.2   | 2.0  | 0.2 | 22.3           | 19.9   | 2.4  |
| 소 형         | 23.2  | 21.7 | 1.6 | 234.6          | 218.8  | 15.8 |
| 중 형         | 17.2  | 15.9 | 1.3 | 174.1          | 161.1  | 13.1 |
| 대 형         | 4.7   | 4.3  | 0.4 | 48.4           | 44.0   | 4.4  |
| 오 토 바 이     | 5.1   | 4.7  | 0.4 | 51.9           | 47.4   | 4.5  |
| 골 프 세 트     | 3.0   | 1.2  | 1.9 | 34.2           | 13.1   | 21.1 |
| 스 키 세 트     | 2.1   | 0.0  | 2.1 | 28.9           | 0.6    | 28.3 |

가구내구재 보유율

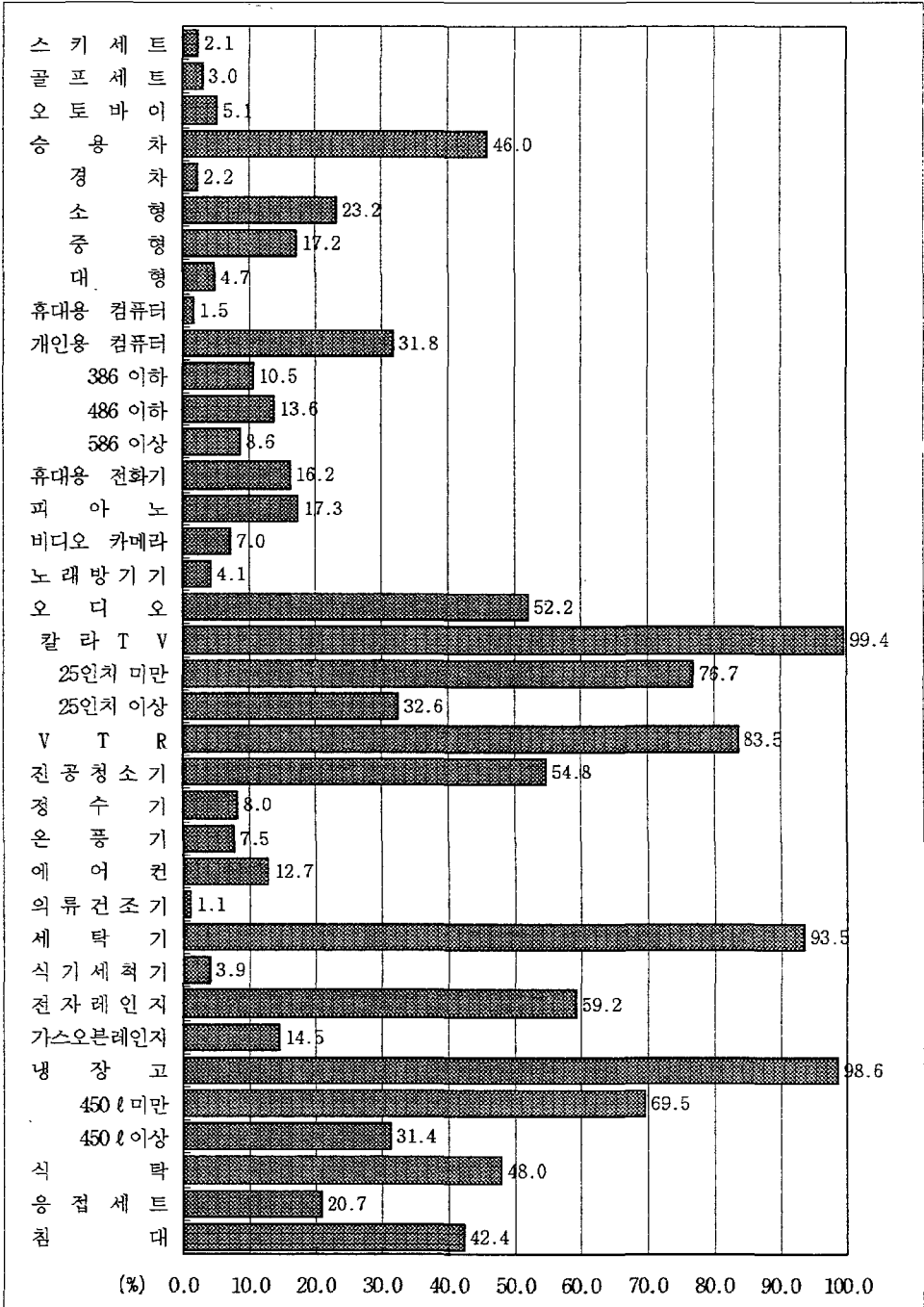

나. 가구내구재 보유율 및 1000가구당 보유수량 추이

○ 가구내구재 보유율이 크게 증가한 품목

- 전자레인지(23.8%→59.2%), VTR(50.1%→83.5%),  
진공청소기(23.6%→54.8%), 승용차(15.6%→46.0%)

○ 가구내구재 보유율이 낮게 증가한 품목

- 응접세트(16.0%→20.7%), 비디오카메라(1.9%→7.0%),  
피아노(10.7%→17.3%)

○ 1000가구당 보유수량의 증가수량이 큰 품목

- 침대 : 345 (198→543), 전자레인지 : 311 (283→594),  
VTR : 307 (549→856)
- 승용차 : 285 (194→479) 진공청소기 : 271 (286→557)

< 가구내구재 보유율 및 1000가구당 보유수량 추이 >

(단위 : %, 대)

|              | 가구내구재 보유율 및 1000가구당 보유수량 |         |        |         |      |       |     |
|--------------|--------------------------|---------|--------|---------|------|-------|-----|
|              | 91년                      |         | 96년    |         | C-A  | D/B   | D-B |
|              | 보유율(A)                   | 보유대수(B) | 보유율(C) | 보유대수(D) |      |       |     |
| 가 구 원 수(명)   | 3.98                     |         | 3.90   |         |      |       |     |
| 취 업 인 원 수(명) | 1.42                     |         | 1.49   |         |      |       |     |
| 가 구 주 연 령(세) | 40.01                    |         | 42.22  |         |      |       |     |
| 침 대          | 14.2                     | 198     | 42.4   | 543     | 28.2 | 174.2 | 345 |
| 응 접 세 트      | 16.0                     | 192     | 20.7   | 210     | 4.7  | 9.4   | 18  |
| 가 스 오 븐 레인지  | 6.0                      | 69      | 14.5   | 146     | 8.5  | 111.6 | 77  |
| 전 자 레 인 지    | 23.8                     | 283     | 59.2   | 594     | 35.4 | 109.9 | 311 |
| 세 탁 기        | 80.                      | 840     | 93.5   | 940     | 12.6 | 11.9  | 100 |
| 에 어 컨        | 3.7                      | 52      | 12.7   | 131     | 9.0  | 151.9 | 79  |
| 진 공 청 소 기    | 23.6                     | 286     | 54.8   | 557     | 31.2 | 94.8  | 271 |
| V T R        | 50.1                     | 549     | 83.5   | 856     | 33.4 | 55.9  | 307 |
| 비 디 오 카 메 라  | 1.9                      | 26      | 7.0    | 70      | 5.1  | 169.2 | 44  |
| 피 아 노        | 10.7                     | 135     | 17.3   | 174     | 6.6  | 28.9  | 39  |
| 개 인 용 컴 퓨 터  | 8.5                      | 110     | 31.8   | 329     | 23.3 | 199.1 | 219 |
| 승 용 차        | 15.6                     | 194     | 46.0   | 479     | 30.4 | 146.9 | 285 |

다. 가구구분별 가구내구재 보유율

○ 가구구분별 내구재의 보유율을 보면 전체 근로자가구의 보유율보다 전체 근로자외가구의 보유율이 대체로 높게 나타났음

- 반면 근로자가구를 사무직과 생산직, 근로자외가구를 사업자와 무직가구로 분리하여 보면 사무직가구와 생산직가구의 보유율 편차가 심하고, 일부 품목을 제외하고는 대부분의 품목에서 사무직가구의 보유율이 가장 높았음

- 또한 생산직가구의 보유율이 승용차를 제외한 대부분의 품목에서 무직가구의 보유율보다 낮은 것으로 나타났음

○ 사무직가구에서 가장 높은 보유율을 나타내는 주요품목

- 가스오븐레인지 : 사무직(21.2%), 사업자(16.4%), 무직(14.2%), 생산직(8.5%)
- TV25인치이상 : 사무직(41.5%), 사업자(34.7%), 무직(29.1%), 생산직(25.8%)
- 승용차 : 사무직(66.6%), 사업자(50.0%), 생산직(33.4%), 무직(25.7%)
- 골프세트 : 사무직(5.5%), 사업자(4.2%), 무직(3.3%), 생산직(0.3%)

< 가구구분별 가구내구재 보유율 >

(단위 : %)

|             | 전가구     | 근로자     |         | 근로자외    |         | 사업자     | 무 직     |
|-------------|---------|---------|---------|---------|---------|---------|---------|
|             |         | 사무직     | 생산직     | 사무직     | 생산직     |         |         |
| 가스 오븐 레 인 지 | 14.5    | 13.7    | 21.2    | 8.5     | 15.9    | 16.4    | 14.2    |
| 식 기 세 척 기   | 3.9     | 3.7     | 5.0     | 2.9     | 4.2     | 4.4     | 3.7     |
| 에 어 컨       | 12.7    | 9.6     | 15.1    | 5.8     | 17.7    | 18.4    | 15.6    |
| T V 25인치 이상 | 32.6    | 32.2    | 41.5    | 25.8    | 33.4    | 34.7    | 29.1    |
| 비 디 오 카 메 라 | 7.0     | 6.4     | 11.1    | 3.2     | 7.8     | 8.6     | 5.3     |
| 피 아 노       | 17.3    | 16.1    | 27.6    | 8.2     | 19.3    | 21.2    | 12.8    |
| 휴 대 용 전 화 기 | 16.2    | 11.8    | 16.6    | 8.4     | 23.5    | 28.1    | 8.2     |
| 개 인 용 컴 퓨 터 | 31.8    | 31.5    | 46.9    | 20.9    | 32.2    | 34.8    | 23.6    |
| 승 용 차       | 46.0    | 46.9    | 66.6    | 33.4    | 44.4    | 50.0    | 25.7    |
| 경 차         | 2.2     | 2.5     | 2.7     | 2.3     | 1.8     | 1.9     | 1.4     |
| 소 형         | 23.2    | 26.7    | 34.3    | 21.5    | 17.4    | 19.3    | 11.1    |
| 중 형         | 17.2    | 15.8    | 26.9    | 8.2     | 19.5    | 22.2    | 10.2    |
| 대 형         | 4.7     | 2.9     | 4.5     | 1.8     | 7.7     | 8.8     | 4.0     |
| 골 프 세 트     | 3.0     | 2.4     | 5.5     | 0.3     | 4.0     | 4.2     | 3.3     |
| 연 간 소 득     | 25769.0 | 24556.3 | 29772.3 | 20974.2 | 27787.2 | 31209.6 | 16324.0 |
| 주 거 전 용 면 적 | 17.1    | 16.3    | 18.6    | 14.8    | 18.2    | 18.1    | 18.8    |



○ 근로자외가구의 보유율이 높은 품목

- 에어컨 : 사업자(18.4%) 무직(15.6%), 사무직(15.1%), 생산직(5.8%)
- 휴대용전화기 : 사업자(28.1%), 사무직(16.6%), 생산직(8.4%), 무직(8.2%)

○ 승용차의 경우 근로자가구는 소형차 보유율이 높으나 근로자외가구의 경우는 중대형차의 보유율이 높은 것으로 나타났음

라. 15개 시·도별 가구내구재 보유율

○ 주거전용면적을 보면 충남이 19.7평, 강원 19.5평, 전북 19.1평으로 나타난 반면 수도권인 서울이 16.4평, 경기도가 16.6평으로 나타났음

○ 품목별로 보유율이 높은 3개지역

- 대형냉장고 : 광주(37.7%), 전남(34.3%), 대전(33.7%)
- 가스오븐레인지 : 서울(19.3%), 인천(19.0%), 대전(17.4%)
- 에어컨 : 대구(31.5%), 서울(15.6%), 제주(14.1%)
- 휴대용전화기 : 광주(20.1%), 서울(19.8%), 인천(18.2%)

- 개인용컴퓨터 : 서울(40.0%), 광주(38.3%), 대전(35.7%)
- 승용차 : 경남(53.0%), 경기(51.2%), 대전(49.4%)
- 중대형승용차 : 강원(26.7%), 광주(25.1%), 전북(23.9%)
- 골프세트 : 서울(5.6%), 제주(3.9%), 대전(3.8%)

○ 품목별로 보유율이 낮은 3개지역

- 대형냉장고 : 제주(20.7%), 대구(25.4%), 경북(26.7%)
- 가스오븐레인지 : 제주(8.4%), 대구(8.7%), 충남(9.7%)
- 에어컨 : 강원(4.3%), 충북(6.5%), 부산(8.4%)

- 휴대용전화기 : 경북(9.2%), 제주(9.9%), 충남(12.3%)
- 승용차 : 전남(34.6%), 부산(34.9%), 경북(44.0%)
- 골프세트 : 경북(0.3%), 전북(0.4%), 인천(0.8%)

○ 특히 에어컨의 보유율은 날씨에 따른 차이를 보여주고 있음

- 대구지역의 보유율이 31.5%로 가장 높은 반면 강원지역의 경우 4.3%로 가장 낮게 나타났음

< 15개 시·도별 주요 가구내구재 보유율 >

(단위 : %, 천원)

|             | 전국      | 서울      | 부산      | 대구      | 인천      | 광주      | 대전      | 경기      |
|-------------|---------|---------|---------|---------|---------|---------|---------|---------|
| 냉장고 450ℓ 이상 | 31.4    | 32.9    | 26.9    | 25.4    | 31.6    | 37.7    | 33.7    | 33.3    |
| 가스오븐레인지     | 14.5    | 19.3    | 10.0    | 8.7     | 19.0    | 15.3    | 17.4    | 12.8    |
| 식기세척기       | 3.9     | 4.1     | 3.4     | 3.0     | 5.5     | 5.4     | 6.5     | 3.7     |
| 에어컨         | 12.7    | 15.6    | 8.4     | 31.5    | 10.2    | 10.6    | 12.5    | 8.5     |
| TV 25인치 이상  | 32.6    | 35.2    | 28.5    | 29.0    | 34.8    | 36.7    | 35.0    | 33.8    |
| 비디오카메라      | 7.0     | 9.3     | 4.8     | 4.5     | 6.5     | 6.0     | 8.8     | 6.8     |
| 휴대용전화기      | 16.2    | 19.8    | 12.6    | 15.3    | 18.2    | 20.1    | 15.2    | 15.5    |
| 개인용컴퓨터      | 31.8    | 40.0    | 28.9    | 28.3    | 29.6    | 38.3    | 35.7    | 27.1    |
| 승용차         | 46.0    | 44.7    | 34.9    | 49.0    | 45.8    | 47.5    | 49.4    | 51.2    |
| 경차          | 2.2     | 2.5     | 1.3     | 1.9     | 2.0     | 2.1     | 1.4     | 2.7     |
| 소형          | 23.2    | 20.2    | 15.7    | 28.6    | 25.4    | 21.4    | 27.9    | 27.5    |
| 중형          | 17.2    | 18.6    | 14.4    | 15.5    | 15.5    | 18.2    | 16.4    | 17.5    |
| 대형          | 4.7     | 5.1     | 4.5     | 5.0     | 3.8     | 6.9     | 5.2     | 4.8     |
| 골프세트        | 3.0     | 5.6     | 1.9     | 2.4     | 0.8     | 2.8     | 3.8     | 2.4     |
| 연간소득        | 25769.0 | 29110.9 | 26255.9 | 24758.3 | 24050.0 | 25243.6 | 24383.0 | 23825.7 |
| 주거전용면적      | 17.1    | 16.4    | 16.9    | 16.9    | 17.0    | 17.6    | 19.3    | 16.6    |
|             | 강원      | 충북      | 충남      | 전북      | 전남      | 경북      | 경남      | 제주      |
| 냉장고 450ℓ 이상 | 32.7    | 31.5    | 31.9    | 32.0    | 34.3    | 26.7    | 30.1    | 20.7    |
| 가스오븐레인지     | 12.0    | 11.2    | 9.7     | 9.9     | 11.3    | 10.7    | 13.3    | 8.4     |
| 식기세척기       | 2.4     | 3.7     | 4.8     | 3.0     | 3.0     | 3.3     | 4.0     | 3.2     |
| 에어컨         | 4.3     | 6.5     | 9.6     | 12.1    | 11.3    | 11.9    | 12.0    | 14.1    |
| TV 25인치 이상  | 33.1    | 34.3    | 32.8    | 33.2    | 26.8    | 26.9    | 30.1    | 16.9    |
| 비디오카메라      | 9.4     | 4.7     | 6.0     | 6.0     | 4.2     | 3.0     | 5.9     | 6.3     |
| 휴대용전화기      | 12.3    | 16.7    | 15.2    | 12.6    | 13.0    | 9.2     | 14.5    | 9.9     |
| 개인용컴퓨터      | 25.0    | 30.8    | 23.4    | 35.1    | 24.3    | 19.3    | 27.3    | 27.1    |
| 승용차         | 48.9    | 44.3    | 48.9    | 45.1    | 34.6    | 44.0    | 53.0    | 48.4    |
| 경차          | 1.8     | 0.9     | 1.1     | 2.0     | 1.4     | 1.5     | 3.4     | 2.5     |
| 소형          | 22.1    | 26.8    | 24.7    | 21.3    | 16.3    | 25.3    | 29.1    | 30.0    |
| 중형          | 20.3    | 15.1    | 18.3    | 17.3    | 14.3    | 13.9    | 19.0    | 12.2    |
| 대형          | 6.4     | 2.8     | 5.5     | 6.6     | 3.2     | 3.9     | 2.7     | 4.8     |
| 골프세트        | 3.3     | 2.2     | 2.0     | 0.4     | 1.3     | 0.3     | 1.2     | 3.9     |
| 연간소득        | 22790.1 | 22806.5 | 25849.8 | 23487.4 | 22883.7 | 21103.1 | 25136.9 | 25145.2 |
| 주거전용면적      | 19.5    | 18.8    | 19.7    | 19.1    | 18.5    | 16.2    | 17.3    | 16.9    |

마. 연간소득 계층별 가구내구재 보유율

- 냉장고, 칼라TV의 보유율은 소득수준에 관계없이 보유율이 95%를 넘고 있으나 세탁기의 경우는 연간소득이 1500만원미만 계층은 보유율이 90%에 못 미치고 있음

○ 대부분의 품목이 소득이 높은 계층일수록 보유율이 높아지고 있음

- 에어컨, 비디오카메라, 골프세트의 경우 연간소득이 4000만원이상 계층부터 크게 증가하는 것으로 나타났음

< 연간소득 계층별 가구내구재 보유율 >

(단위 : %)

|              | 평균      | 500만<br>원미만 | 500<br>~1000 | 1000<br>~1500 | 1500<br>~2000 | 2000<br>~3000 | 3000<br>~4000 | 4000<br>~5000 | 5000<br>만원이상 |
|--------------|---------|-------------|--------------|---------------|---------------|---------------|---------------|---------------|--------------|
| 가 구 주 연 령    | 42.22   | 59.28       | 47.99        | 41.34         | 39.40         | 40.60         | 42.94         | 44.01         | 46.48        |
| 냉 장 고        | 98.6    | 96.0        | 97.6         | 98.1          | 98.6          | 98.8          | 99.1          | 98.7          | 99.0         |
| 냉장고 450ℓ 이상  | 31.4    | 12.7        | 15.8         | 20.7          | 25.8          | 32.1          | 38.4          | 45.6          | 56.5         |
| 가스오븐레인지      | 14.5    | 5.8         | 6.5          | 8.7           | 9.0           | 13.5          | 18.3          | 25.6          | 38.7         |
| 세 탁 기        | 93.5    | 65.2        | 80.7         | 89.6          | 93.5          | 95.8          | 96.4          | 98.1          | 98.2         |
| 에 어 컨        | 12.7    | 3.3         | 3.5          | 4.8           | 6.3           | 11.3          | 17.0          | 25.2          | 43.8         |
| 칼 라 T V      | 99.4    | 96.0        | 98.6         | 99.3          | 99.4          | 99.6          | 99.3          | 99.9          | 99.6         |
| TV 25인치 이상   | 32.6    | 15.0        | 15.0         | 21.5          | 25.6          | 33.3          | 41.3          | 46.7          | 60.9         |
| 비 디 오 카 메 라  | 7.0     | 0.3         | 1.7          | 3.3           | 3.2           | 6.5           | 9.3           | 16.1          | 20.1         |
| 휴 대 용 전 화 기  | 16.2    | 2.3         | 2.6          | 7.7           | 10.5          | 16.7          | 21.8          | 28.9          | 39.3         |
| 개 인 용 컴 퓨 터  | 31.8    | 4.1         | 9.4          | 15.0          | 20.7          | 33.5          | 45.0          | 55.6          | 63.1         |
| 승 용 차        | 46.0    | 5.9         | 10.0         | 22.4          | 36.8          | 49.9          | 63.1          | 70.5          | 81.8         |
| 경 차          | 2.2     | 2.0         | 0.7          | 1.7           | 2.6           | 2.4           | 2.5           | 2.3           | 2.1          |
| 소 형          | 23.2    | 2.3         | 6.2          | 13.9          | 21.6          | 26.9          | 28.7          | 32.7          | 27.1         |
| 중 형          | 17.2    | 0.8         | 2.5          | 5.6           | 10.5          | 17.7          | 26.3          | 30.6          | 41.6         |
| 대 형          | 4.7     | 0.8         | 0.5          | 1.4           | 2.3           | 3.3           | 7.3           | 8.8           | 21.5         |
| 골 프 세 트      | 3.0     | 0.0         | 0.1          | 0.4           | 0.5           | 1.4           | 4.1           | 8.4           | 20.6         |
| 연 간 소 득 (천원) | 25769.0 | 3387.0      | 7925.9       | 12743.8       | 17532.6       | 24526.3       | 34194.6       | 44306.0       | 69407.3      |
| 주거전용면적 (평)   | 17.1    | 13.8        | 13.4         | 13.8          | 14.9          | 16.7          | 19.0          | 21.8          | 26.7         |

연간소득 계층별 주요내구재 보유율

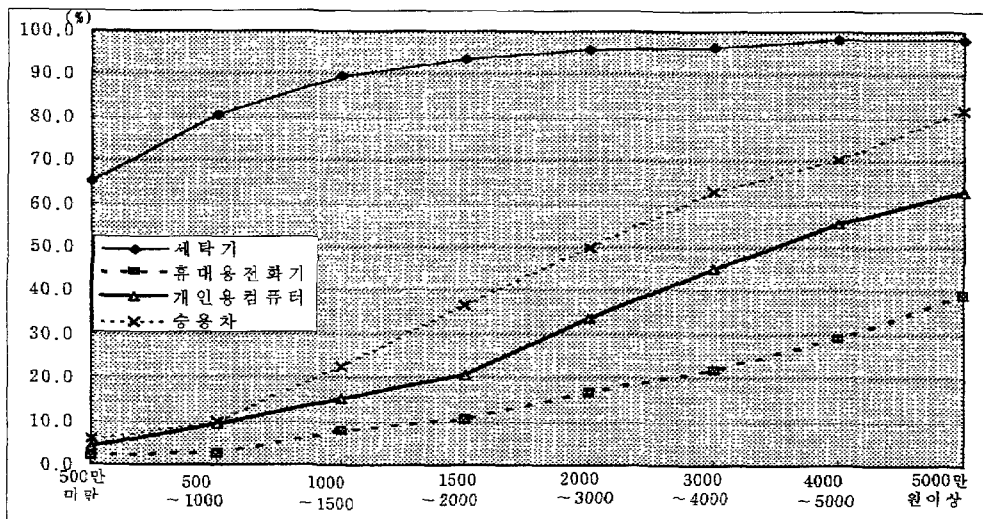

## 6. 가구특성별 생활실태

### < 가구유형별 생활실태 >

(단위 : 천원, %)

|          | 전가구     | 노인      | 모자      | 무직      | 유배우자    |         |            |
|----------|---------|---------|---------|---------|---------|---------|------------|
|          |         |         |         |         | 맞벌이     | 비맞벌이    | 가구주만<br>취업 |
| 가구분포     | 100.00  | 3.34    | 1.01    | 8.63    | 25.39   | 59.71   | 39.01      |
| 가구원수     | 3.60    | 2.20    | 2.48    | 2.84    | 3.76    | 3.71    | 3.63       |
| 취업인원수    | 1.49    | 0.45    | 0.85    | 0.25    | 2.17    | 1.26    | 1.00       |
| 가구주연령    | 42.22   | 68.91   | 41.10   | 53.41   | 41.62   | 43.00   | 39.45      |
| 연간소득     | 25769.0 | 13193.9 | 11752.2 | 16324.0 | 30289.3 | 25549.3 | 24220.0    |
| 가계지출     | 1536.1  | 965.8   | 880.9   | 1280.4  | 1657.6  | 1573.9  | 1528.5     |
| 소비지출     | 1350.3  | 842.6   | 818.5   | 1139.5  | 1433.7  | 1386.2  | 1342.7     |
| 식료품      | 368.0   | 247.1   | 192.4   | 301.3   | 383.0   | 382.2   | 365.7      |
| (외식비)    | 115.0   | 35.8    | 34.1    | 76.4    | 130.3   | 113.5   | 106.2      |
| 주거비      | 53.0    | 40.1    | 66.4    | 58.7    | 50.0    | 55.5    | 52.4       |
| 광열수도     | 65.3    | 66.1    | 59.4    | 64.0    | 66.0    | 66.8    | 62.5       |
| 가구가사     | 60.3    | 32.6    | 31.2    | 48.4    | 61.4    | 64.0    | 60.7       |
| 피복신발     | 115.0   | 40.1    | 73.9    | 92.0    | 127.7   | 112.4   | 108.7      |
| 보건의료     | 65.4    | 100.6   | 30.0    | 85.9    | 59.6    | 72.0    | 68.7       |
| 교육비      | 123.4   | 15.7    | 128.5   | 73.4    | 146.8   | 124.9   | 136.3      |
| 교양오락     | 63.8    | 38.5    | 30.9    | 57.4    | 69.6    | 63.4    | 62.4       |
| 교통통신     | 163.2   | 72.8    | 89.8    | 125.9   | 184.1   | 161.9   | 163.4      |
| (개인교통비)  | 90.0    | 22.3    | 34.5    | 63.6    | 103.5   | 92.4    | 98.4       |
| 기타소비지출   | 273.0   | 189.0   | 116.0   | 232.5   | 285.4   | 283.1   | 261.8      |
| 비소비지출    | 185.7   | 123.2   | 62.4    | 140.9   | 223.9   | 187.7   | 185.8      |
| <구성비>    |         |         |         |         |         |         |            |
| 소비지출     | 100.0   | 100.0   | 100.0   | 100.0   | 100.0   | 100.0   | 100.0      |
| 식료품      | 27.3    | 29.3    | 23.5    | 26.4    | 26.7    | 27.6    | 27.2       |
| (외식비)    | 8.5     | 4.2     | 4.2     | 6.7     | 9.1     | 8.2     | 7.9        |
| 주거비      | 3.9     | 4.8     | 8.1     | 5.2     | 3.5     | 4.0     | 3.9        |
| 광열수도     | 4.8     | 7.8     | 7.3     | 5.6     | 4.6     | 4.8     | 4.7        |
| 가구가사     | 4.5     | 3.9     | 3.8     | 4.2     | 4.3     | 4.6     | 4.5        |
| 피복신발     | 8.5     | 4.8     | 9.0     | 8.1     | 8.9     | 8.1     | 8.1        |
| 보건의료     | 4.8     | 11.9    | 3.7     | 7.5     | 4.2     | 5.2     | 5.1        |
| 교육비      | 9.1     | 1.9     | 15.7    | 6.4     | 10.2    | 9.0     | 10.1       |
| 교양오락     | 4.7     | 4.6     | 3.8     | 5.0     | 4.9     | 4.6     | 4.7        |
| 교통통신     | 12.1    | 8.6     | 11.0    | 11.1    | 12.8    | 11.7    | 12.2       |
| (개인교통비)  | 6.7     | 2.6     | 4.2     | 5.6     | 7.2     | 6.7     | 7.3        |
| 기타소비지출   | 20.2    | 22.4    | 14.2    | 20.4    | 19.9    | 20.4    | 19.5       |
| 총저축보유액   | 18323.7 | 18300.5 | 10464.6 | 22244.6 | 18139.3 | 19472.6 | 18082.9    |
| 부채총잔액    | 7163.3  | 2101.6  | 2754.9  | 3806.3  | 8889.3  | 7158.3  | 7204.8     |
| 부채보유가구비율 | 66.5    | 32.6    | 47.1    | 42.4    | 74.3    | 66.7    | 70.8       |
| 주택소유가구비율 | 58.2    | 80.9    | 38.0    | 71.0    | 58.3    | 59.4    | 53.2       |

가. 가구유형별 생활실태

○ 노인가구의 가구주 평균연령은 68.9세이고 모자가구의 경우 41.1세, 무직가구는 53.4세로 나타났음

- 모자가구중 주택을 소유하고 있는 가구의 비율이 38.0%로 낮았던 반면, 가구주 나이가 많은 무직가구와 노인가구는 각각 80.9%, 71.0%로 높았음

○ 노인가구, 모자가구, 무직가구중 무직가구의 연간소득이 가장 높았고 모자가구의 소득이 가장 낮았음

- 무직 16,324.0천원, 노인가구 13,193.9천원, 모자가구 11,752.2천원

※ 무직가구중 취업자가 없는 가구의 연간소득은 14,449천원임

○ 가계지출이나 소비지출 역시 무직가구에서 가장 높고, 모자가구에서 가장 낮았음

|             | 노인가구  | 모자가구  | 무직가구    |
|-------------|-------|-------|---------|
| 가 계 지 출(천원) | 965.8 | 880.9 | 1,280.4 |
| 소 비 지 출(천원) | 842.6 | 818.5 | 1,139.5 |
| 비 소비지출(천원)  | 123.2 | 62.4  | 140.9   |

※ 무직가구중 취업자가 없는 가구의 가계지출 : 1,196.6천원

(소비지출 : 1,056.8천원, 비소비지출 : 139.8천원)

○ 소비지출 비목별 지출 구성비를 보면

- 노인가구의 경우 식료품비의 지출비중이 29.3%, 보건의료비가 11.9%로 높았고 기타소비지출의 비중도 22.4%로 전가구 20.2%보다 높았음

· 반면 식료품비의 비중이 높음에도 외식비의 비중은 4.2%로 낮았고 개인교통비의 지출비중도 2.6%로 낮았음

- 모자가구의 경우 교육비의 지출비중이 15.7%로 식료품비 다음으로 높아 모자가구의 교육비 부담이 큰 것으로 나타났고 주거비의 지출비중도 8.1%로 전가구 3.9%에 비해 높게 나타났음

· 반면 외식비 비중은 4.2%로 낮았고 교양오락비도 3.8%로 낮게 나타났음

- 무직가구의 경우는 보건의료비가 7.5%, 주거비가 5.2%를 나타내 상대적으로 높게 나타났음

- 배우자가 같이 살고 있는 가구중 맞벌이가구의 연간소득은 30,289.3천원이고 월평균 가계지출은 1,657.6천원이며 소비지출은 1,433.7천원이었음
  - 반면 배우자가 같이 살고 있는 가구중 가구주만 취업한 가구의 연간소득은 24,220.0천원이었고 월평균 가계지출은 1,528.5천원, 소비지출은 1,342.7천원이었음
  - ※ 맞벌이가구의 연간소득중 비중 : 배우자소득 30.5%, 가구주소득 69.5%
  
- 맞벌이가구의 소비지출 구성의 특징을 보면 외식비와 피복신발비의 지출 구성비가 가구주만 취업한 가구보다 높은 것으로 나타났으나 교육비의 지출비중은 큰 차이가 없었음
  - 외식비 : 9.1%(가구주만취업한 가구 7.9%),  
피복신발비 : 8.9%(가구주만취업한 가구 8.1%),  
교육비 : 10.2%(전가구 9.1%, 가구주만 취업한 가구 10.1%)
  
- 무직가구를 주된 소득원별로 보면 수중보조금으로 사는 가구가 48.3%로 가장 많고 연금으로 생활하는 가구가 8.1%, 사회보장수혜금으로 사는 가구가 1.9%, 임대료 및 이자배당으로 사는 가구가 20.0%인 것으로 나타났음
  - 수중보조금으로 사는 무직가구의 연간소득은 13,091.4천원이었고, 월평균 소비지출은 905.0천원이었음
  - 연금으로 사는 무직가구의 연간소득은 21,529.9천원이었고, 월평균 소비지출은 1,420.8천원이었음
  - 연금으로 생활하는 가구와 임대료 및 배당금으로 사는 무직가구의 경우 주택을 소유하고 있는 가구 비율이 90%를 넘고 있음
  - 무직가구중 가장 생활이 어려운 사회보장수혜금으로 사는 무직가구의 경우 연간소득은 9,650.8천원이었고, 월평균 소비지출은 657.8천원이었으며 보건 의료비의 지출이 150.6천원으로 전체소비지출의 22.9%였음

< 무직가구 주된 소득원별 가계수지 >

(단위: 천원, %)

|          | 무직가구    | 무직가구의 주된 소득원별 |        |         |         |          |         |
|----------|---------|---------------|--------|---------|---------|----------|---------|
|          |         | 연금            | 사회보장   | 수증보조    | 임대료     | 이자배당     | 기타      |
| 가구분포     | 100.00  | 8.12          | 1.85   | 48.34   | 14.56   | 5.36     | 21.78   |
| 가구원수     | 2.84    | 2.83          | 2.99   | 2.58    | 2.86    | 3.02     | 3.33    |
| 가구주연령    | 53.41   | 61.81         | 58.51  | 52.94   | 58.73   | 55.07    | 46.92   |
| 가계지출     | 1280.4  | 1590.5        | 671.0  | 972.2   | 2088.9  | 1648.2   | 1269.6  |
| 소비지출     | 1139.5  | 1420.8        | 657.8  | 905.0   | 1660.4  | 1479.5   | 1163.9  |
| 비소비지출    | 140.9   | 169.7         | 13.2   | 67.1    | 428.6   | 168.7    | 105.7   |
| 연간소득     | 16324.0 | 21529.9       | 9650.8 | 13091.4 | 23038.3 | 25109.8  | 15471.1 |
| 주택소유가치비율 | 71.0    | 94.1          | 61.0   | 62.1    | 96.2    | 90.3     | 61.2    |
| 총저축보유액   | 22244.6 | 21286.6       | 4736.8 | 9841.4  | 31394.0 | 108246.2 | 24317.5 |
| 부채총잔액    | 3806.3  | 4208.3        | 2072.6 | 2904.5  | 5099.7  | 5829.7   | 4441.8  |

나. 가구주가 여자인 가구의 생활실태

○ 가구주가 여자인 가구의 비율은 13.94%였고 배우자가 타지에서 취업하고 있는 가구를 제외하고 실제적으로 여자가 가구주인 가구는 11.59%였음

- 실제적으로 여자가 가구주인 가구의 연간소득은 17,376.5천원이었고 총저축 보유액은 13,605.4천원, 부채잔액은 3,656.1천원이었음

- 실제적으로 여자가 가구주인 가구의 월평균 소비지출은 985.5천원(가구주 가 남자인 가구의 소비지출 1,397.5천원의 70%)이었음

· 가구주가 남자인 가구에 비해 모든 비목에서 소비지출금액이 적지만 소비 구조의 특징을 보면 주거비, 광열수도비, 피복신발비 등 필수적인 비목의 구성비는 높은 반면,

· 교육비와 개인교통비의 구성비는 낮은 것으로 나타났음

< 가구주 성별 생활실태 >

(단위 : 천원, %)

|          | 남 자     |         | 여 자     |         | 타지에 취업한 배우자가 없는 가구 |         |
|----------|---------|---------|---------|---------|--------------------|---------|
|          | 구성비     |         | 구성비     |         |                    |         |
| 가구분포     | 86.06   |         | 13.94   |         | 11.59              |         |
| 가구원수     | 3.71    |         | 2.93    |         | 2.93               |         |
| 가구주연령    | 41.97   |         | 43.76   |         | 44.39              |         |
| 가계지출     | 1594.4  |         | 1175.7  |         | 1091.4             |         |
| 소비지출     | 1397.5  | (100.0) | 1059.1  | (100.0) | 985.5              | (100.0) |
| 식료품      | 382.8   | 27.4    | 276.4   | 26.1    | 267.1              | 27.1    |
| 외식       | 120.5   | 8.6     | 81.0    | 7.6     | 80.7               | 8.2     |
| 주거비      | 53.6    | 3.8     | 49.4    | 4.7     | 47.7               | 4.8     |
| 광열수도     | 66.4    | 4.8     | 58.9    | 5.6     | 58.5               | 5.9     |
| 가구가사     | 63.5    | 4.5     | 40.7    | 3.8     | 34.4               | 3.5     |
| 피복신발     | 116.1   | 8.3     | 107.8   | 10.2    | 101.0              | 10.2    |
| 보건의료     | 67.5    | 4.8     | 50.5    | 4.8     | 49.0               | 5.0     |
| 교육비      | 129.5   | 9.3     | 85.8    | 8.1     | 67.9               | 6.9     |
| 교양오락     | 65.6    | 4.7     | 52.4    | 4.9     | 48.8               | 5.0     |
| 교통통신     | 170.4   | 12.2    | 118.4   | 11.2    | 99.4               | 10.1    |
| 개인교통     | 97.4    | 7.0     | 44.4    | 4.2     | 27.4               | 2.8     |
| 기타소비     | 281.8   | 20.2    | 218.7   | 20.6    | 211.7              | 21.5    |
| 비소비지출    | 196.9   |         | 116.7   |         | 105.9              |         |
| 연간소득     | 26946.0 |         | 18500.4 |         | 17376.5            |         |
| 주택소유가구비율 | 58.9    |         | 53.3    |         | 51.9               |         |
| 총저축보유액   | 18952.7 |         | 14439.4 |         | 13605.4            |         |
| 부채총잔액    | 7626.0  |         | 4306.0  |         | 3656.1             |         |

다. 입주형태별 생활실태

○ 전세가구중 19.2%, 월세가구중 8.5%는 자기집을 소유하고 있는 것으로 나타났음

- 자가인 가구의 연간소득은 28,812.4천원으로 월세가구 17,729.0천원의 1.63배로 나타났고, 순저축보유액의 경우 자가는 14,425.9천원이고 월세가구는 5,565.4천원이었음

○ 월평균 소비지출의 경우 자가가 1,522.4천원, 전세가구가 1,210.8천원, 월세가구 975.4천원으로 나타났음



○ 소비지출의 특징을 보면

- 보증부 월세 및 월세가구의 경우 주거비가 각각 151.4천원, 135.5천원으로 소비지출 구성비는 각각 12.9%, 13.9%였음
- 교육비의 경우 자가에서는 143.2천원을 지출하여 전체 소비지출중 9.4%를 차지하였고 전세가구 역시 소비지출의 9.1%인 109.6천원을 지출하고 있었으나 월세가구의 경우 소비지출중 6.6%인 64.4천원을 지출하였음
- 교양오락비의 경우 자가가 소비지출의 4.7%인 70.8천원을 지출하였고 월세가구의 경우 소비지출의 3.5%인 34.5천원을 지출하였음
- 개인교통비는 전세가구가 소비지출의 7.2%인 87.4천원을 지출하였고 자가의 경우 소비지출중 6.9%인 104.5천원을 지출하였음

< 입주형태별 생활실태 >

(단위 : 천원, %)

|          | 전가구     | 자 가     | 무상주택    | 전 세     | 보증월세    | 월 세     |
|----------|---------|---------|---------|---------|---------|---------|
| 가 구 분 포  | 100.00  | 49.96   | 2.78    | 32.70   | 11.22   | 3.34    |
| 가 구 원 수  | 3.60    | 3.78    | 3.45    | 3.47    | 3.33    | 3.16    |
| 취업인원 수   | 1.49    | 1.53    | 1.26    | 1.44    | 1.53    | 1.35    |
| 가구주 연령   | 42.22   | 46.52   | 39.09   | 37.63   | 38.48   | 38.07   |
| 연 간 소 득  | 25769.0 | 28812.4 | 20739.0 | 23968.0 | 21110.5 | 17729.0 |
| 가 계 지 출  | 1536.1  | 1755.4  | 1230.6  | 1363.8  | 1272.7  | 1081.6  |
| 소 비 지 출  | 1350.3  | 1522.4  | 1080.8  | 1210.8  | 1169.5  | 975.4   |
| 식 료 품    | 368.0   | 411.2   | 300.4   | 335.4   | 319.6   | 259.7   |
| (외 식 비)  | 115.0   | 126.6   | 81.2    | 109.0   | 100.9   | 77.2    |
| 주 거 비    | 53.0    | 53.2    | 18.1    | 13.6    | 151.4   | 135.5   |
| 광 열 수 도  | 65.3    | 72.8    | 56.8    | 57.8    | 57.6    | 60.2    |
| 가 구 가 사  | 60.3    | 66.1    | 45.6    | 62.2    | 41.2    | 32.6    |
| 피 복 신 발  | 115.0   | 128.9   | 92.0    | 107.3   | 90.2    | 84.7    |
| 보 건 의 료  | 65.4    | 74.1    | 53.7    | 61.0    | 50.3    | 38.6    |
| 교 육 비    | 123.4   | 143.2   | 99.9    | 109.6   | 98.7    | 64.4    |
| 교 양 오락   | 63.8    | 70.8    | 70.4    | 61.2    | 47.2    | 34.5    |
| 교 통 통 신  | 163.2   | 182.2   | 125.6   | 157.2   | 120.0   | 113.7   |
| (개인교통비)  | 90.0    | 104.5   | 66.8    | 87.4    | 50.4    | 52.0    |
| 기타소비지출   | 273.0   | 320.0   | 218.3   | 245.5   | 193.2   | 151.6   |
| 비 소비 지 출 | 185.7   | 233.0   | 149.8   | 153.0   | 103.2   | 106.2   |
| <구성비>    |         |         |         |         |         |         |
| 소 비 지 출  | 100.0   | 100.0   | 100.0   | 100.0   | 100.0   | 100.0   |
| 식 료 품    | 27.3    | 27.0    | 27.8    | 27.7    | 27.3    | 26.6    |
| (외 식 비)  | 8.5     | 8.3     | 7.5     | 9.0     | 8.6     | 7.9     |
| 주 거 비    | 3.9     | 3.5     | 1.7     | 1.1     | 12.9    | 13.9    |
| 광 열 수 도  | 4.8     | 4.8     | 5.3     | 4.8     | 4.9     | 6.2     |
| 가 구 가 사  | 4.5     | 4.3     | 4.2     | 5.1     | 3.5     | 3.3     |
| 피 복 신 발  | 8.5     | 8.5     | 8.5     | 8.9     | 7.7     | 8.7     |
| 보 건 의 료  | 4.8     | 4.9     | 5.0     | 5.0     | 4.3     | 4.0     |
| 교 육 비    | 9.1     | 9.4     | 9.2     | 9.1     | 8.4     | 6.6     |
| 교 양 오락   | 4.7     | 4.7     | 6.5     | 5.1     | 4.0     | 3.5     |
| 교 통 통 신  | 12.1    | 12.0    | 11.6    | 13.0    | 10.3    | 11.7    |
| (개인교통비)  | 6.7     | 6.9     | 6.2     | 7.2     | 4.3     | 5.3     |
| 기타소비지출   | 20.2    | 21.0    | 20.2    | 20.3    | 16.5    | 15.5    |
| 순저축보유액   | 11160.4 | 14425.9 | 13157.7 | 8517.6  | 5495.3  | 5565.4  |
| 총저축보유액   | 18323.7 | 22826.4 | 17038.5 | 15270.0 | 10409.4 | 8541.9  |
| 부채총잔액    | 7163.3  | 8400.5  | 3880.8  | 6752.4  | 4914.1  | 2976.5  |
| 부채보유가구비율 | 66.5    | 68.2    | 59.4    | 67.5    | 62.5    | 50.9    |
| 주택소유가구비율 | 58.2    | 100.0   | 16.5    | 19.2    | 10.4    | 8.5     |

## 7. 1인가구의 생활수준 및 실태

### 가. 1인가구의 특성별 분포

○ 1인가구의 연령별 분포를 보면, 30세 미만가구가 35.1%로 가장 많으며 다음으로는 60세 이상가구가 27.6%임

- 성별로는 남자 35.3%, 여자 64.7%로 여자 1인가구가 많았음
- 연령별로는 남자가구중 30세 미만가구는 44.8%로 여자의 29.8%에 비해 높은 반면, 60세 이상가구는 9.1%로 여자의 37.7%에 비해 낮았음

< 성별, 연령별 1인가구 분포 >

(단위 : %)

| 계      | 전 체  | 남 자  |       | 여 자  |       |
|--------|------|------|-------|------|-------|
|        |      |      | 100.0 |      | 100.0 |
| 30세 미만 | 35.1 | 15.8 | 44.8  | 19.3 | 29.8  |
| 30~40세 | 18.2 | 10.1 | 28.6  | 8.1  | 12.5  |
| 40~50세 | 8.6  | 4.0  | 11.3  | 4.7  | 7.3   |
| 50~60세 | 10.5 | 2.2  | 6.2   | 8.2  | 12.7  |
| 60세 이상 | 27.6 | 3.2  | 9.1   | 24.4 | 37.7  |

연령별 남·녀가구 분포(1인)

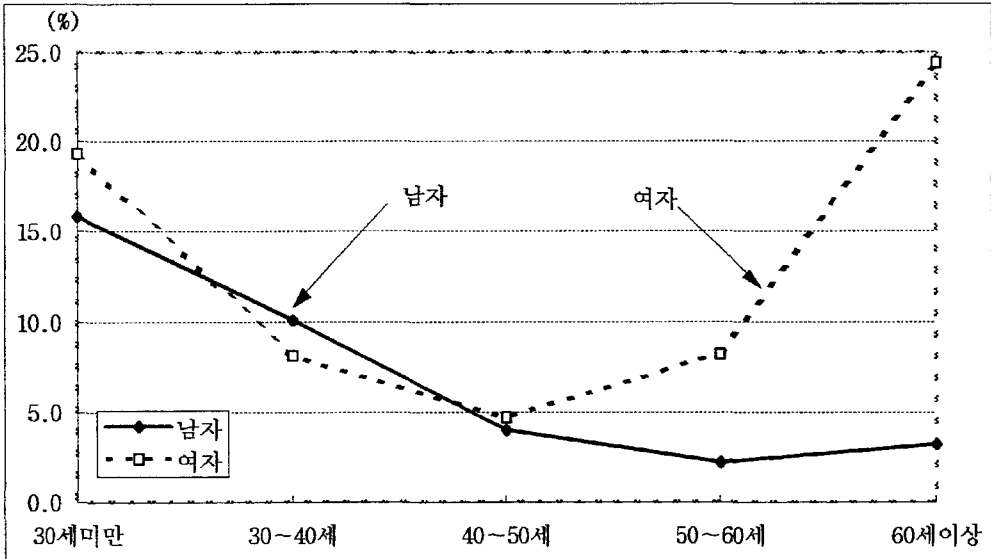

○ 학력별로는 고졸이 38.9%로 가장 많았으며 초등학교 이하가 34.0%, 대졸이상 학력자가 9.5%를 차지함

- 가구구분별로 학력수준을 보면, 근로자는 고졸이 49.1%, 전문대 이상 졸업자 19.9%인 반면, 사업자는 고졸 40.2%, 전문대이상 12.3%로 근로자가구의 학력이 다소 높은 것으로 나타났음

< 가구구분별, 연령별 1인가구 분포 >

(단위 : %)

| 계    | 전 체  | 근로자  |       | 사업자  |       |
|------|------|------|-------|------|-------|
|      |      | 57.8 | 100.0 | 12.2 | 100.0 |
| 초등이하 | 34.0 | 10.1 | 17.5  | 3.3  | 27.0  |
| 중 졸  | 12.8 | 7.8  | 13.5  | 2.5  | 20.5  |
| 고 졸  | 38.9 | 28.4 | 49.1  | 4.9  | 40.2  |
| 전문대졸 | 4.8  | 4.0  | 6.9   | 0.4  | 3.3   |
| 대졸이상 | 9.5  | 7.5  | 13.0  | 1.1  | 9.0   |

※ 1인가구의 가구구분별 분포 : 근로자가구 57.8%, 사업자 12.2%, 무직가구 30%

○ 1인가구의 입주형태별 분포를 보면, 자가 24.8%, 전세가 35.8%, 월세(보증부 월세포함)가 34.5%였음

< 가구구분별, 입주형태별 1인가구 분포 >

(단위 : %)

| 계      | 전 체  | 근로자  |       | 사업자  |       |
|--------|------|------|-------|------|-------|
|        |      | 57.8 | 100.0 | 12.2 | 100.0 |
| 자 가    | 24.8 | 6.0  | 10.4  | 2.5  | 20.5  |
| 무 상 주택 | 4.9  | 2.9  | 5.0   | 0.3  | 2.5   |
| 전 세    | 35.8 | 24.5 | 42.4  | 3.6  | 29.5  |
| 보증부월세  | 21.7 | 15.4 | 26.6  | 4.0  | 32.8  |
| 월 세    | 12.8 | 9.0  | 15.6  | 1.8  | 15.6  |

○ 연간소득 계층별로는 400만원 미만의 저소득층이 전체의 17.8%를 차지하며 성별로는 남자 7.4%, 여자 23.5%로 여자 1인가구에서 저소득층 비율이 높게 나타났음

- 한편, 2,500만원 이상 소득계층도 전체의 5.1%를 차지하였음

< 성별, 연간소득 계층별 1인가구 분포 >

(단위 : %)

| 계           | 전 체  | 남 자  |       | 여 자  |       |
|-------------|------|------|-------|------|-------|
|             |      | 35.3 | 100.0 | 64.7 | 100.0 |
| 400만 미만     | 17.8 | 2.6  | 7.4   | 15.2 | 23.5  |
| 400~1,000   | 34.4 | 6.9  | 19.6  | 27.5 | 42.5  |
| 1,000~1,500 | 22.6 | 10.5 | 29.7  | 12.0 | 18.5  |
| 1,500~2,000 | 14.1 | 9.5  | 26.9  | 4.6  | 7.1   |
| 2,000~2,500 | 6.1  | 3.5  | 9.9   | 2.6  | 4.0   |
| 2,500만 이상   | 5.1  | 2.3  | 6.5   | 2.8  | 4.3   |

나. 1인가구의 연간소득

1) 1인가구의 연령별 연간소득

- 96년 1인가구의 평균 연간소득은 11,416.2천원이며 이중 근로소득은 7,324.0천원(64.2%), 사업소득은 1,732.8천원(15.2%), 이전소득이 1,511.1천원(13.2%)으로 나타났다
- 연령별 연간소득은 30대가구가 15,491.9천원으로 가장 높았고 60세이상 가구가 5,960.7천원으로 가장 낮았음
  - 소득원천별 구성비를 보면, 30대미만 가구에서는 근로소득 비중(85.2%)이 높았으나 연령이 많을수록 재산소득과 이전소득 비중이 높았음

<1인가구의 연령별 연간소득>

(단위 : 천원, %)

|            | 평 균      | 30세미만    | 30~40세   | 40~50세   | 50~60세   | 60세이상   |
|------------|----------|----------|----------|----------|----------|---------|
| 연 간 소 득    | 11,416.2 | 13,064.0 | 15,491.9 | 13,221.0 | 11,699.7 | 5,960.7 |
| <소득원천별구성비> | 100.0    | 100.0    | 100.0    | 100.0    | 100.0    | 100.0   |
| 근로 소 득     | 64.2     | 85.2     | 70.2     | 47.0     | 44.1     | 22.0    |
| 사 업 소 득    | 15.2     | 8.6      | 23.4     | 31.6     | 17.2     | 6.3     |
| 부 업 소 득    | 0.5      | 0.5      | 0.1      | 0.5      | 0.4      | 0.8     |
| 재 산 소 득    | 7.0      | 0.7      | 2.2      | 9.2      | 8.6      | 29.9    |
| 이 전 소 득    | 13.2     | 5.0      | 4.0      | 11.7     | 29.7     | 41.1    |

2) 1인가구의 학력별 연간소득

- 학력별로는 대학원이상 졸업자의 연간소득이 25,725.5천원으로 가장 높았으며 초등학교 졸업이하인 가구 연간소득 6,003.1천원의 4.3배였음
- 학력이 낮은 중졸이하 계층인 가구는 근로소득 비중이 낮았고 재산소득과 이전소득 비중은 높았음
  - 반면, 연령이 가장 적은 전문대졸 계층에서 근로소득비중이 가장 높았음

<1인가구의 학력별 연간소득>

(단위 :천원, %)

|            | 초등이하   | 중 졸     | 고 졸     | 전문대졸    | 대 졸     | 대학원이상   |
|------------|--------|---------|---------|---------|---------|---------|
| 가 구 주 연령   | 63.31  | 41.76   | 31.79   | 27.18   | 32.75   | 38.42   |
| 연 간 소 득    | 6003.1 | 11786.8 | 13891.0 | 12173.4 | 19103.2 | 25725.5 |
| <소득원천별구성비> | 100.0  | 100.0   | 100.0   | 100.0   | 100.0   | 100.0   |
| 근로 소득      | 20.3   | 57.4    | 69.7    | 82.6    | 72.9    | 77.6    |
| 사업 소득      | 5.8    | 23.6    | 17.0    | 10.7    | 8.8     | 7.1     |
| 부업 소득      | 0.5    | 0.3     | 0.3     | 0.0     | 0.8     | 0.0     |
| 재산 소득      | 6.5    | 8.4     | 6.1     | 0.9     | 2.8     | 9.0     |
| 이-전 소득     | 16.8   | 10.4    | 7.0     | 5.7     | 14.7    | 6.2     |

다. 1인가구의 저축 및 부채잔액 보유실태

1) 1인가구의 연령별 저축 및 부채잔액 보유실태

가) 총저축보유액

- 1인가구의 평균 총저축보유액은 8,955.5천원이었으며, 저축보유가구비율은 92.2%로 나타났다음
- 연령별로는 40대의 저축보유액이 14,000.6천원으로 가장 많고 60세이상 가구가 6,780.7천원으로 가장 낮으나 30세미만 가구의 저축보유가구비율은 98.8%로서 거의 모든가구가 저축을 하고 있는 것으로 나타났다음

나) 부채총잔액

- 1인가구 평균 부채총잔액은 1,597.0천원이며 부채보유가구비율은 37.8%이었음
- 부채잔액이 가장 많은 연령계층은 40대가구로 2,480.2천원이었으며 가장 적은 연령계층은 60대가구로서 961.2천원이었음

- 부채보유가구비율이 가장 높은 연령계층은 30세미만 가구로 53.0%였으며 연령이 높을수록 부채보유가구비율이 낮아졌음

< 1인가구 연령별 저축 및 부채잔액 보유실태 >

(단위 : 천원, %)

|                 | 평균     | 30세미만  | 30~40세  | 40~50세  | 50~60세 | 60세이상  |
|-----------------|--------|--------|---------|---------|--------|--------|
| 총 저축 보유액        | 8955.5 | 7620.7 | 12196.7 | 14000.6 | 9364.8 | 6780.7 |
| 은 행 권           | 5236.4 | 4786.5 | 6509.2  | 5571.1  | 5516.8 | 4757.0 |
| 보 험 권           | 987.0  | 1047.6 | 1898.0  | 963.9   | 888.7  | 353.0  |
| 기 타 금 융 권       | 2732.1 | 1786.6 | 3789.5  | 7465.6  | 2959.2 | 1670.7 |
| 저 축 가 구 비 율     | 92.2   | 98.8   | 97.4    | 89.1    | 95.5   | 80.0   |
| 부 채 총 잔 액       | 1597.0 | 1730.0 | 1775.2  | 2480.2  | 1790.7 | 961.2  |
| 은 행 권           | 624.4  | 660.0  | 561.5   | 1380.5  | 870.9  | 291.2  |
| 보 험 권           | 33.3   | 68.4   | 17.1    | 19.9    | 31.1   | 4.5    |
| 기 타 금 융 권       | 939.3  | 1001.5 | 1196.7  | 1079.8  | 888.8  | 665.5  |
| 부 채 보 유 가 구 비 율 | 37.8   | 53.0   | 38.6    | 41.0    | 35.1   | 18.1   |

연령별 저축 및 부채총잔액

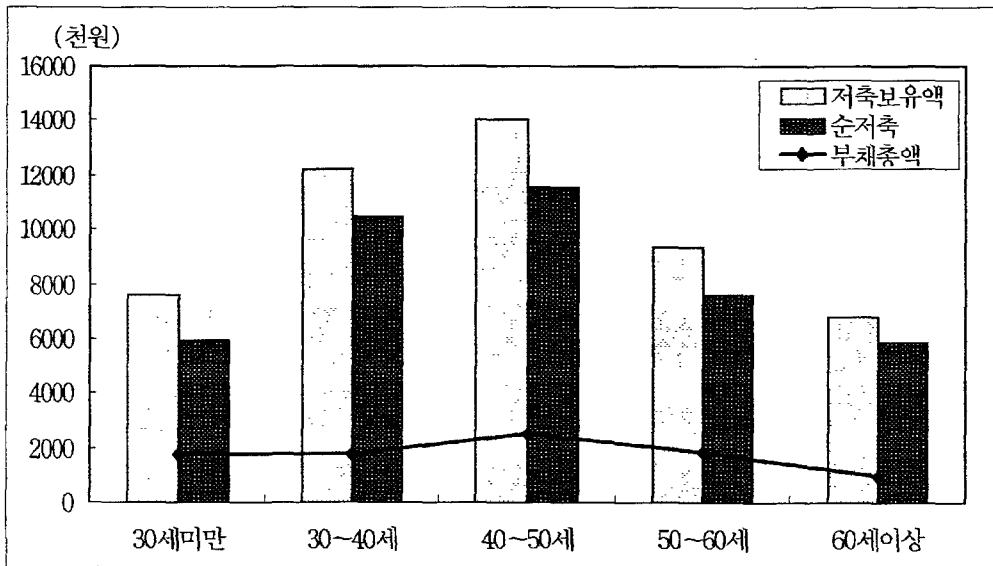

2) 1인가구의 학력별 저축 및 부채규모

가) 총저축보유액

- 학력별로 총저축보유액을보면, 대학원졸업자가 35,048.5천원으로 가장 많고 초등학교졸업이하가구가 4,255.3천원으로 가장 적음
- 저축보유가구비율은 대학원졸업자의 가구는 100.0%이며 학력수준이 낮을 수록 저축보유가구비율이 낮아져 초등학교졸업이하는 83.5%임

나) 부채총잔액

- 부채총잔액 역시 대학원 졸업자의 경우 8,020.2천원으로 가장 많아 저축보유액이 많은 가구가 대체로 부채잔액도 많은 것으로 나타났음
- 따라서 학력이 높을수록 부채보유가구비율도 높은 경향을 보였음

< 1인가구 학력별 저축 및 부채잔액 보유실태 >

(단위 : 천원, %)

|             | 평균     | 초등이하   | 중 졸    | 고 졸     | 전문대졸   | 대 졸     | 대학원이상   |
|-------------|--------|--------|--------|---------|--------|---------|---------|
| 가 구 주 연 령   | 43.70  | 63.31  | 41.76  | 31.79   | 27.18  | 32.75   | 38.42   |
| 총 저 축 보 유 액 | 8955.5 | 4255.3 | 9948.9 | 11397.4 | 7416.6 | 12925.6 | 35048.5 |
| 은 행 권       | 5236.4 | 3034.6 | 4327.8 | 6349.6  | 5120.0 | 8880.6  | 18117.9 |
| 보 험 권       | 987.0  | 351.2  | 1342.8 | 1230.7  | 888.5  | 1500.6  | 4737.6  |
| 기 타 금 융 권   | 2732.1 | 869.4  | 4278.4 | 3817.1  | 1408.0 | 2544.5  | 12193.0 |
| 저 축 가 구 비 율 | 92.2   | 83.5   | 91.7   | 97.5    | 98.5   | 99.2    | 100.0   |
| 부 채 총 잔 액   | 1597.0 | 919.8  | 2273.4 | 1622.0  | 1385.4 | 2549.4  | 8020.2  |
| 은 행 권       | 624.4  | 260.0  | 1066.4 | 443.3   | 1122.4 | 1385.6  | 5610.5  |
| 보 험 권       | 33.3   | 5.3    | 19.8   | 45.3    | 2.9    | 132.1   | 0.0     |
| 기 타 금 융 권   | 939.3  | 654.5  | 1187.2 | 1133.4  | 260.0  | 1031.7  | 2409.7  |
| 부 채 가 구 비 율 | 37.8   | 21.6   | 36.1   | 47.2    | 51.2   | 52.5    | 58.6    |



라. 1인가구의 가계수지

1) 근로자가구의 가계수지

가) 소 득

○ 1인 근로자가구의 96년 월평균소득은 1,073.4천원으로 91년 570.9천원에 비해 502.5천원(1.9배) 증가하였음

- 소득원천별 구성비를 보면, 근로소득 비중은 91년 96.1%에서 96년 91.9%로 4.2%포인트 감소한 반면,
- 이전소득과 기타(비경상)소득의 비중은 2.7%, 4.5%로 각각 1.3%포인트, 2.7%포인트씩 증가하였음

< 1인 근로자가구의 월평균 소득 추이 >

(단위 : 천원, %)

|           | 1991년 |       | 1996년  |       | 증감률  |      |
|-----------|-------|-------|--------|-------|------|------|
|           | 금 액   | 구성비   | 금 액    | 구성비   | 금 액  | 구성비  |
| 소 득       | 570.9 | 100.0 | 1073.4 | 100.0 | 1.88 | -    |
| 근 로 소 득   | 548.9 | 96.1  | 986.2  | 91.9  | 1.80 | △4.2 |
| 사 업 및 부 업 | 0.7   | 0.1   | 4.4    | 0.4   | 6.29 | 0.3  |
| 재 산 소 득   | 3.1   | 0.5   | 5.1    | 0.5   | 1.65 | -    |
| 이 전 소 득   | 7.8   | 1.4   | 28.9   | 2.7   | 3.71 | 1.3  |
| 기 타 소 득   | 10.4  | 1.8   | 48.7   | 4.5   | 4.68 | 2.7  |

나) 가계지출

○ 1인 근로자가구의 월평균 가계지출은 753.2천원으로 91년의 363.2천원에 비해 390.0천원(2.1배) 증가하였음

- 1인 근로자가구의 월평균 소비지출은 653.2천원으로 91년 292.4천원에 비해 2.2배 증가하였으나 비소비지출은 100.0천원으로 91년 70.9천원의 1.4배 증가하였음

다) 가처분소득, 흑자(율), 소비성향

- 1인 근로자가구의 96년 가처분소득은 973.3천원으로 91년 500.0천원에 비해 1.9배 증가하였음
- 1인 근로자가구의 흑자액은 320.1천원으로 91년 207.7천의 1.5배 증가에 그쳤으며 흑자율도 32.9%로 91년 41.5%에서 8.6%포인트 감소하였음
- 따라서 평균소비성향은 67.1%로 91년 58.5%에 비해 8.6%포인트 증가하였음

< 1인 근로자가구의 가계지출 및 소비성향 >

(단위 : 천원, %)

|             | 1991년 | 1996년 | 배 율   |
|-------------|-------|-------|-------|
| 가 계 지 출     | 363.2 | 753.2 | 2.1   |
| 소 비 지 출     | 292.4 | 653.2 | 2.2   |
| 비 소 비 지 출   | 70.9  | 100.0 | 1.4   |
| 가 처 분 소 득   | 500.0 | 973.3 | 1.9   |
| 흑 자 액       | 207.7 | 320.1 | 1.5   |
| 흑 자 율       | 41.5  | 32.9  | △8.6p |
| 평 균 소 비 성 향 | 58.5  | 67.1  | 8.6p  |

2) 1인 전체가구의 가계지출 규모

- 96년 1인가구의 월평균 가계지출은 717.1천원으로 91년의 361.8천원에 비해 325.7천원(2.0배) 증가하였음
- 월평균 소비지출은 610.9천원으로 91년의 297.4천원에 비해 2.1배 증가하였고, 조세 및 타가구의 송금 등 비소비지출은 106.2천원으로 91년 64.4천원에 비해 1.7배 증가하였음
- 소비지출 비목별 구성비를 보면, 소비지출에 대한 식료품 지출비중인 엔겔계수는 91년 29.4에서 96년 27.5로 1.9포인트 낮아졌음
- 지난 5년간 소비지출 비중이 비교적 높게 증가한 비목으로는 주거비(6.6% →9.4%), 광열수도비(4.0%→6.0%), 교통통신비(9.1%→11.0%), 보건의료비(3.3%→4.4%)임

- 한편, 피복신발비(13.7%→11.7%), 교육교양오락(8.2%→6.4%)와 교제비, 경조비 등이 포함된 기타소비지출(22.0%→19.3%)과 외식비(13.8%→12.3%)의 지출비중은 감소하였음

< 1인가구 소비지출 추이 >

(단위 : 천원, %, %p)

|             | 1991년 |        | 1996년 |        | 배 율  |      |
|-------------|-------|--------|-------|--------|------|------|
|             | 금 액   | 구성비(A) | 금 액   | 구성비(B) | 금 액  | B-A  |
| 가 계 지 출     | 361.8 | -      | 717.1 | -      | 1.98 | -    |
| 소 비 지 출     | 297.4 | 100.0  | 610.9 | 100.0  | 2.05 | -    |
| 식 료 품       | 87.4  | 29.4   | 168.1 | 27.5   | 1.92 | -1.9 |
| 외 식         | 40.9  | 13.8   | 75.0  | 12.3   | 1.83 | -1.5 |
| 주 거         | 19.5  | 6.6    | 57.7  | 9.4    | 2.96 | 2.9  |
| 광 열 수 도     | 11.8  | 4.0    | 36.7  | 6.0    | 3.11 | 2.0  |
| 가구집기가사용품    | 11.7  | 3.9    | 26.1  | 4.3    | 2.23 | 0.3  |
| 피 복 신 발     | 40.6  | 13.7   | 71.2  | 11.7   | 1.75 | -2.0 |
| 보 건 의 료     | 9.7   | 3.3    | 26.7  | 4.4    | 2.75 | 1.1  |
| 교 육 교 양 오 락 | 24.3  | 8.2    | 39.1  | 6.4    | 1.61 | -1.8 |
| 교 통 통 신     | 27.1  | 9.1    | 67.5  | 11.0   | 2.49 | 1.9  |
| 개 인 교 통     | 5.3   | 1.8    | 24.1  | 3.9    | 4.55 | 2.2  |
| 기타 소비 지출    | 65.3  | 22.0   | 118.0 | 19.3   | 1.81 | -2.6 |
| 비 소 비 지 출   | 64.4  | -      | 106.2 | -      | 1.65 | -    |

1인가구의 소비지출 구성비 추이

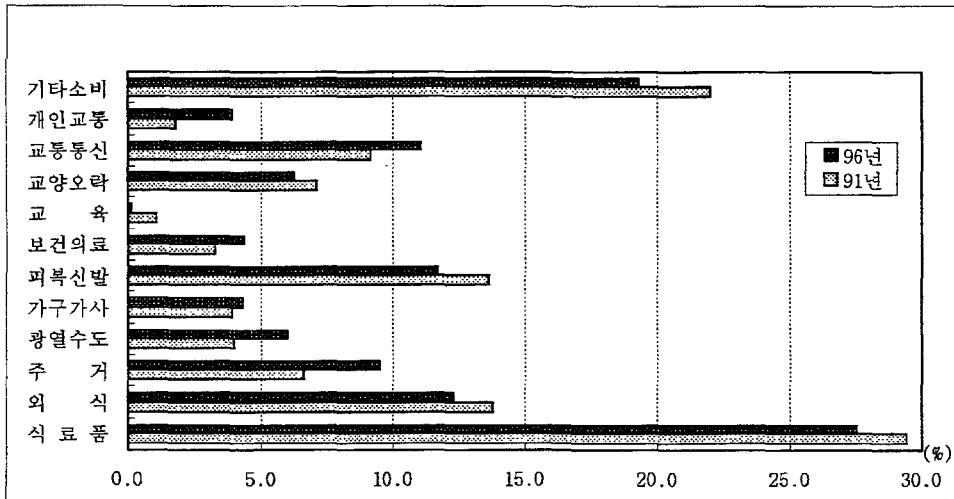

### 3) 남녀별 소비지출 비교

○ 남녀별 1인가구의 96년 가계지출 규모를 보면, 남자는 96년 월평균 810.9천 원, 여자는 665.9천원을 각각 지출하였는데, 남자가 여자보다 145.0천원을 더 지출하였음

※ 여자 1인가구의 평균연령이 48.06세로 남자 1인가구 35.76세에 비해 크게 많았음

○ 비목별 주요특징으로는 남자는 외식비를 포함한 식료품(32.0%)과 교육교양 오락(7.9%), 교통통신비(13.8%)에 대한 지출비중이 높은 반면,

- 여자는 주거비(9.9%), 광열수도(6.6%), 가구가사용품(5.5%), 피복신발(12.3%), 보건의료비(5.4%) 등 기본생활비에 대한 지출 비중이 상대적으로 높았음

#### < 1인가구 남녀별 소비지출 비교 >

(단위 : 천원, %, %p)

|             | 남 자(A) |       | 여 자(B) |       | 차 이(A-B) |      |
|-------------|--------|-------|--------|-------|----------|------|
|             | 금 액    | 구성비   | 금 액    | 구성비   | 금 액      | 구성비  |
| 가 구 주 연 령   | 35.76  | -     | 48.06  | -     | 12.30    | -    |
| 가 계 지 출     | 810.9  | -     | 665.9  | -     |          | -    |
| 소 비 지 출     | 668.9  | 100.0 | 579.3  | 100.0 | 89.6     | -    |
| 식 료 품       | 214.1  | 32.0  | 142.9  | 24.7  | 71.2     | 7.3  |
| 외 식         | 141.8  | 21.2  | 38.6   | 6.7   | 103.2    | 14.5 |
| 주 거         | 58.8   | 8.8   | 57.1   | 9.9   | 1.7      | -1.1 |
| 광 열 수 도     | 33.3   | 5.0   | 38.5   | 6.6   | -5.2     | -1.7 |
| 가 구 가 사 용 품 | 15.2   | 2.3   | 32.1   | 5.5   | -16.9    | -3.3 |
| 피 복 신 발     | 70.7   | 10.6  | 71.5   | 12.3  | -0.8     | -1.8 |
| 보 건 의 료     | 18.4   | 2.8   | 31.2   | 5.4   | -12.8    | -2.6 |
| 교 육 교 양 오락  | 53.2   | 7.9   | 31.4   | 5.5   | 21.8     | 2.4  |
| 교 통 통 신     | 92.5   | 13.8  | 53.9   | 9.3   | 38.6     | 4.5  |
| 기 타 소 비 지 출 | 112.8  | 16.9  | 120.8  | 20.9  | -8.0     | -4.0 |
| 비 소 지 출     | 142.1  | -     | 86.6   | -     | -        | -    |

4) 가구구분별 가계수지 비교

- 사무직과 생산직가구의 소득을 비교하면 사무직의 월평균소득은 1,250.8원으로 육체노동자인 생산직가구 984.6천원에 비해 266.2천원이 많음
- 월평균 가계지출은 사무직가구가 887.8천원으로 가장 많이 지출했으며 사업자 810.9천원, 생산직가구 685.9천원, 무직가구 609.3천원 순으로 나타났음
- 소비지출 구조를 보면, 사무직가구는 외식비(17.2%), 교육교양오락비(8.4%), 교통통신비(15.5%)에 대한 지출비중이 큰 반면,
  - 생산직가구는 피복신발비(15.4%)가, 사업자가구는 식료품비(30.3%), 주거비(11.9%)의 지출비중이 높게 나타났음
  - 또한 무직가구는 광열수도(8.0%), 가구가사용품비(7.9%), 보건의료비(7.1%) 비중이 상대적으로 높았음
- 가처분소득은 사무직가구가 1,103.2천원으로 생산직의 908.4천원 보다 194.8천원 많음
  - 흑자율은 사무직과 생산직가 각각 32.9%로 같아 평균소비성향은 같은 수준을 보였음

1인남·녀가구의 소비지출구성비 비교

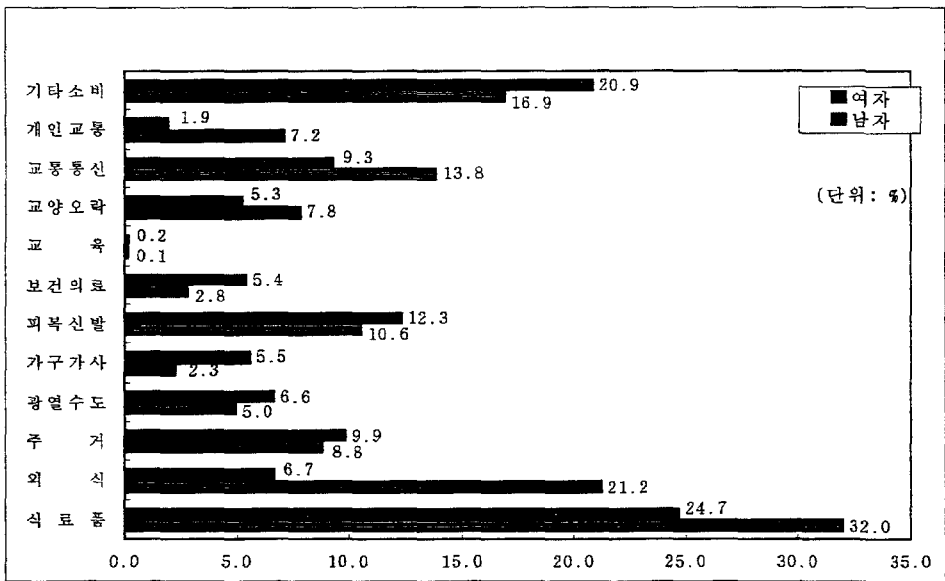

< 1인가구 가구구분별 가계수지 >

(단위 : 천원, %)

|             | 사무직    |       | 생산직   |       | 사업자   |       | 무 직   |       |
|-------------|--------|-------|-------|-------|-------|-------|-------|-------|
|             | 금액     | 구성비   | 금액    | 구성비   | 금액    | 구성비   | 금액    | 구성비   |
| 소 득         | 1250.8 | -     | 984.6 | -     | -     | -     | -     | -     |
| 가 계 지 출     | 887.8  | -     | 685.9 | -     | 810.9 | -     | 609.3 | -     |
| 소 비 지 출     | 740.2  | 100.0 | 609.7 | 100.0 | 652.1 | 100.0 | 512.7 | 100.0 |
| 식 료 품       | 200.7  | 27.1  | 169.3 | 27.8  | 197.6 | 30.3  | 133.4 | 26.0  |
| 의 식         | 127.2  | 17.2  | 86.7  | 14.2  | 89.5  | 13.7  | 20.5  | 4.0   |
| 주 거         | 50.2   | 6.8   | 61.6  | 10.1  | 77.6  | 11.9  | 49.2  | 9.6   |
| 광 열 수 도     | 29.0   | 3.9   | 34.5  | 5.7   | 44.7  | 6.9   | 41.1  | 8.0   |
| 가 구 가 사 용 품 | 19.7   | 2.7   | 20.2  | 3.3   | 19.6  | 3.0   | 40.5  | 7.9   |
| 피 복 신 발     | 92.4   | 12.5  | 94.0  | 15.4  | 63.1  | 9.7   | 31.7  | 6.2   |
| 보 건 의 료     | 21.8   | 2.9   | 20.5  | 3.4   | 29.9  | 4.6   | 36.5  | 7.1   |
| 교 육 교 양 오 략 | 62.2   | 8.4   | 36.3  | 6.0   | 27.0  | 4.1   | 32.5  | 6.3   |
| 교 통 통 신     | 114.4  | 15.5  | 65.8  | 10.8  | 78.5  | 12.0  | 32.0  | 6.8   |
| 기 타 소 비 지 출 | 149.7  | 20.2  | 107.4 | 17.6  | 114.1 | 17.5  | 112.7 | 22.0  |
| 비 소 지 출     | 147.6  | -     | 76.2  | -     | 158.9 | -     | 96.7  | -     |
| 가 처 분 소 득   | 1103.2 | -     | 908.4 | -     | -     | -     | -     | -     |
| 후 자 액       | 363.0  | -     | 298.7 | -     | -     | -     | -     | -     |
| 후 자 율       | 32.9   | -     | 32.9  | -     | -     | -     | -     | -     |
| 평 균 소 비 성 향 | 67.1   | -     | 67.1  | -     | -     | -     | -     | -     |

5) 근로자가구의 연령별 가계수지

가) 소 득

- 근로자가구의 연령별 월평균소득은 30대가구가 1,246.8천원으로 가장 높고 60세이상 노인가구가 622.5천원으로 가장 낮아 30대의 절반 수준임
- 연령별로 소득원천별 구성비를 보면, 젊은 계층일수록 근로소득 비중이 높아 30대가구의 근로소득비중은 92.4%로 가장 높으며 60대이상 가구는 이전소득(7.6%)과 기타소득(5.9%)이 타 연령층에 비해 상대적으로 높게 나타났음

나) 가계지출

- 월평균 가계지출 역시 30대가구가 828.3천원으로 가장 많은 지출을 했고 그 다음이 40대가구(781.3천원), 30대미만(765.9천원) 순으로 나타났음
- 한편 60대가구의 월평균 지출규모는 461.3천원으로 30대의 56% 수준임

○ 소비지출 구성비를 보면, 30대미만 가구의 전체 소비지출에 대한 외식비 비중은 17.7%로서 전체 식료품비의 63%를 차지하며 60대가구의 식료품 비중은 33.1%로 가장 높았음

- 연령이 많은 계층에서는 광열수도비와 보건의료비에 대한 지출비중이 높은 반면, 외식비, 교양오락비와 교통통신비에 대한 지출비중이 낮은 경향을 볼 수 있음

- 60대이상가구는 교양오락비 비중(19.1%)이 다른 연령층에 비해 높게 나타났음

다) 가치분소득, 흑자액(율), 평균소비성향

○ 30대가구의 가치분소득과 흑자액은 각각 1,139.9천원과 418.5천원으로 가장 높고 소득수준이 낮은 60대가구는 가치분소득 520.4천원, 흑자액 161.2천원으로 가장 낮았음

○ 흑자율은 40대가구가 38.0%로 가장 높고 평균소비성향은 50대가구가 79.8%로 가장 높아 소득에 비해 소비지출이 많은 것으로 나타났음

연령별 소득·소비 및 흑자율(1인)

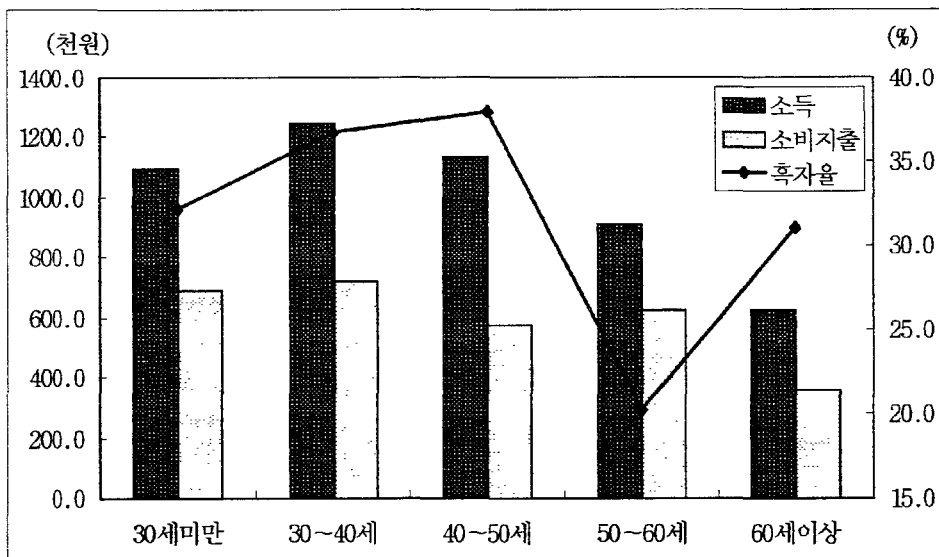

< 1인 근로자가구의 연령별 가계수지 >

(단위 : 천원, %)

|           | 30세 미만 |       | 30세~40세 |       | 40세~50세 |       | 50세~60세 |       | 60세 이상 |       |
|-----------|--------|-------|---------|-------|---------|-------|---------|-------|--------|-------|
|           | 금액     | 구성비   | 금액      | 구성비   | 금액      | 구성비   | 금액      | 구성비   | 금액     | 구성비   |
| 가 구 주 연 령 | 25.16  | -     | 33.45   | -     | 44.04   | -     | 54.13   | -     | 66.10  | -     |
| 소 득       | 1092.8 | 100.0 | 1246.8  | 100.0 | 1134.4  | 100.0 | 910.6   | 100.0 | 622.5  | 100.0 |
| 근로소득      | 1010.1 | 92.4  | 1165.4  | 93.5  | 1018.9  | 89.8  | 811.6   | 89.1  | 529.3  | 85.0  |
| 사업 및 부업   | 1.9    | 0.2   | 6.5     | 0.5   | 2.2     | 0.2   | 19.7    | 2.2   | 1.0    | 0.2   |
| 재산소득      | 1.2    | 0.1   | 6.9     | 0.6   | 8.2     | 0.7   | 18.6    | 2.0   | 8.3    | 1.3   |
| 이전소득      | 16.2   | 1.5   | 33.8    | 2.7   | 77.5    | 6.8   | 32.5    | 3.6   | 47.4   | 7.6   |
| 기타소득      | 63.4   | 5.8   | 34.2    | 2.7   | 27.5    | 2.4   | 28.2    | 3.1   | 36.5   | 5.9   |
| 가 계 지 출   | 765.9  | -     | 828.3   | -     | 781.3   | -     | 752.6   | -     | 461.3  | -     |
| 소비지출      | 688.7  | 100.0 | 720.8   | 100.0 | 575.7   | 100.0 | 625.8   | 100.0 | 359.2  | 100.0 |
| 식료품       | 192.5  | 28.0  | 183.1   | 25.4  | 179.7   | 31.2  | 156.1   | 24.9  | 118.8  | 33.1  |
| 의식        | 121.6  | 17.7  | 105.0   | 14.6  | 89.7    | 15.6  | 38.9    | 6.2   | 30.3   | 8.4   |
| 주거        | 63.5   | 9.2   | 60.1    | 8.3   | 79.4    | 13.8  | 29.1    | 4.7   | 28.6   | 8.0   |
| 광열수도      | 29.1   | 4.2   | 30.0    | 4.2   | 41.0    | 7.1   | 43.1    | 6.9   | 43.1   | 12.0  |
| 가구가사용품    | 23.3   | 3.4   | 18.5    | 2.6   | 15.7    | 2.7   | 14.4    | 2.3   | 13.3   | 3.7   |
| 피복신발      | 102.3  | 14.9  | 105.9   | 14.7  | 59.0    | 10.2  | 110.6   | 17.7  | 20.4   | 5.7   |
| 보건의료      | 14.5   | 2.1   | 24.7    | 3.4   | 14.4    | 2.5   | 57.8    | 9.2   | 18.8   | 5.2   |
| 교육교양오락    | 107.7  | 15.6  | 98.0    | 13.6  | 74.6    | 13.0  | 73.3    | 11.7  | 68.5   | 19.1  |
| 교통통신      | 90.1   | 13.1  | 101.4   | 14.1  | 66.2    | 11.5  | 50.1    | 8.0   | 29.5   | 8.2   |
| 기타소비지출    | 116.9  | 17.0  | 146.9   | 20.4  | 100.3   | 17.4  | 148.7   | 23.8  | 74.5   | 20.7  |
| 비소비지출     | 77.1   | -     | 107.5   | -     | 205.6   | -     | 126.8   | -     | 102.1  | -     |
| 가 처 분 소 득 | 1015.6 | -     | 1139.9  | -     | 928.8   | -     | 783.8   | -     | 520.4  | -     |
| 후자액       | 326.9  | -     | 418.5   | -     | 353.0   | -     | 158.0   | -     | 161.2  | -     |
| 후자율       | 32.2   | -     | 36.7    | -     | 38.0    | -     | 20.2    | -     | 31.0   | -     |
| 평균소비성향    | 67.8   | -     | 63.3    | -     | 62.0    | -     | 79.8    | -     | 69.0   | -     |



마. 1인가구의 내구재 보유율

1) 1인가구의 내구재 보유율 추이

○ 1인가구의 내구재 보유율을 보면, 지난 5년간 현저하게 늘어난 가구내구재는 세탁기 49.0%(91년 10.8%), VTR 43.6%(91년 9.1%), 침대 22.9(91년 4.6%) 등으로 나타났음

- 승용차, PC, 에어컨 등의 보급율도 크게 늘어나 승용차 보유가구비율은 11.4%(91년 2.4%), PC 6.5%(91년 1.8%), 에어컨은 4.6%(91년 0.1%)의 가구가 보유하는 것으로 나타났음

< 1인가구 가구구분별 가구내구재 보유율 >

(단위 : %)

|           | 전 가구   |        |       | 근로자    |        |      | 근로자외   |        |      |
|-----------|--------|--------|-------|--------|--------|------|--------|--------|------|
|           | 91년(A) | 96년(B) | B-A   | 91년(A) | 96년(B) | B-A  | 91년(A) | 96년(B) | B-A  |
| 가구주 연령(세) | 31.78  | 43.71  | 11.93 | 26.88  | 34.56  | 7.68 | 52.23  | 56.26  | 4.03 |
| 침 대       | 4.6    | 22.9   | 18.3  | 4.5    | 26.7   | 22.2 | 4.9    | 17.7   | 12.8 |
| 용 접 세 트   | 1.3    | 4.5    | 3.2   | 0.4    | 2.3    | 1.9  | 4.4    | 7.6    | 3.3  |
| 식 탁       | 2.4    | 14.1   | 11.7  | 1.5    | 10.8   | 9.3  | 5.8    | 18.7   | 12.9 |
| 가스오븐레인지   | 2.0    | 7.1    | 5.1   | 1.3    | 6.0    | 4.7  | 4.6    | 8.7    | 4.1  |
| 세 탁 기     | 10.8   | 49.0   | 39.2  | 7.9    | 46.5   | 38.6 | 21.2   | 52.5   | 31.3 |
| 에 어 컨     | 0.1    | 4.6    | 4.5   | 0.1    | 1.5    | 1.0  | 0.2    | 9.0    | 8.2  |
| 온 풍 기     | 1.7    | 2.6    | 0.9   | 1.0    | 3.0    | 2.0  | 4.2    | 2.0    | 2.2  |
| 정 수 기     | 0.6    | 1.6    | 1.0   | 0.5    | 0.7    | 0.2  | 1.1    | 2.9    | 1.8  |
| V T R     | 9.1    | 43.6   | 34.5  | 8.6    | 51.2   | 42.6 | 11.1   | 33.2   | 22.1 |
| 비디오 카메라   | 0.3    | 1.1    | 0.8   | 0.3    | 1.0    | 0.7  | 0.4    | 1.2    | 0.8  |
| 퍼 야 노     | 0.7    | 1.8    | 1.1   | 0.7    | 1.4    | 0.7  | 0.7    | 2.2    | 1.5  |
| 개인용 컴퓨터   | 1.8    | 6.5    | 4.7   | 2.1    | 8.4    | 6.3  | 0.7    | 3.9    | 3.2  |
| 승 용 차     | 2.4    | 11.4   | 9.0   | 2.0    | 14.8   | 12.8 | 1.3    | 6.9    | 5.6  |
| 오 토 바 이   | 1.8    | 2.8    | 1.0   | 1.8    | 3.8    | 2.0  | 2.0    | 1.4    | -0.7 |

2) 연령별 가구내구재 보유율

○ 연령별로 보면, 연령이 낮은 계층에서는 VTR, 오디오, 개인용컴퓨터, 스키세트 등의 교양오락용기구의 보유율이 높았음

- 또한 승용차, 오토바이 등 승용품 보유율도 20-30대와 40대의 젊은 계층에서 높게 나타났음

- 한편, 식탁, 냉장고, 전자레인지, 식기세척기 등의 주방기구와 응접세트  
에어콘 등의 보유율은 50~60대가구에서 상대적으로 높았음

< 1인가구의 연령별 가구내구재 보유율 >

(단위 : %)

|            | 평 균   | 30세미만 | 30~40세 | 40~50세 | 50~60세 | 60세이상 |
|------------|-------|-------|--------|--------|--------|-------|
| 가구주 연 령(세) | 43.71 | 25.3  | 33.63  | 44.03  | 54.55  | 69.61 |
| 침 대        | 22.9  | 35.8  | 28.0   | 20.5   | 12.3   | 8.0   |
| 응 접 세 트    | 4.5   | 2.0   | 4.0    | 6.8    | 6.0    | 6.8   |
| 식 탁        | 14.1  | 9.9   | 15.2   | 20.5   | 19.0   | 15.0  |
| 냉 장 고      | 89.7  | 84.4  | 90.1   | 89.2   | 92.2   | 95.6  |
| 450ℓ미만     | 82.0  | 77.3  | 82.8   | 80.6   | 84.2   | 86.9  |
| 450ℓ이상     | 8.2   | 7.1   | 7.5    | 10.3   | 8.1    | 9.6   |
| 가스오븐레인지    | 7.1   | 7.2   | 5.3    | 7.5    | 8.1    | 7.8   |
| 전 자 레 인 지  | 15.6  | 11.4  | 15.6   | 21.9   | 22.1   | 16.3  |
| 식 기 세 척 기  | 0.9   | 0.1   | 0.5    | 1.0    | 1.0    | 2.3   |
| 세 탁 기      | 49.0  | 42.4  | 56.1   | 50.2   | 60.7   | 48.0  |
| 의 류 건 조 기  | 0.9   | 1.6   | 0.1    | 0.0    | 1.0    | 0.7   |
| 에 어 컨      | 4.6   | 2.0   | 4.7    | 8.1    | 6.0    | 6.3   |
| 은 풍 기      | 2.6   | 3.3   | 4.1    | 3.5    | 1.9    | 0.6   |
| 정 수 기      | 1.6   | 2.0   | 1.4    | 0.0    | 2.1    | 1.6   |
| 진 공 청 소 기  | 12.0  | 8.9   | 13.9   | 16.7   | 18.0   | 10.9  |
| V T R      | 43.6  | 59.9  | 62.2   | 40.6   | 32.1   | 15.9  |
| 칼 라 T V    | 95.5  | 96.3  | 95.5   | 93.9   | 98.1   | 93.9  |
| 25인치미만     | 86.3  | 87.3  | 81.4   | 84.8   | 87.9   | 88.3  |
| 25인치이상     | 10.4  | 9.0   | 15.2   | 11.0   | 12.7   | 7.8   |
| 오 디 오      | 18.2  | 23.6  | 24.1   | 20.2   | 19.7   | 6.2   |
| 노 래 방 기 기  | 0.9   | 1.2   | 1.0    | 1.3    | 0.0    | 0.8   |
| 비디오 카메라    | 1.1   | 1.4   | 1.0    | 1.3    | 1.2    | 0.7   |
| 피 아 노      | 1.8   | 2.2   | 0.7    | 3.2    | 3.5    | 0.9   |
| 휴대용 전화기    | 5.2   | 5.7   | 8.0    | 9.9    | 1.1    | 2.7   |
| 개인용 컴퓨터    | 6.5   | 11.9  | 7.8    | 2.0    | 4.6    | 0.9   |
| 386 이하     | 1.5   | 2.5   | 1.1    | 1.1    | 2.8    | 0.2   |
| 486 이하     | 2.9   | 5.2   | 4.4    | 0.5    | 0.4    | 0.6   |
| 586 이상     | 2.1   | 4.2   | 2.3    | 0.4    | 1.5    | 0.1   |
| 휴대용 컴퓨터    | 0.8   | 1.1   | 1.5    | 0.0    | 0.0    | 0.5   |
| 승 용 차      | 11.4  | 13.3  | 23.7   | 13.7   | 6.7    | 2.1   |
| 경 차        | 1.0   | 1.1   | 2.6    | 0.8    | 0.3    | 0.2   |
| 소 형        | 5.9   | 9.0   | 10.3   | 7.2    | 1.6    | 0.1   |
| 중 형        | 3.6   | 2.1   | 10.2   | 5.5    | 4.1    | 0.4   |
| 대 형        | 1.0   | 1.0   | 0.7    | 0.2    | 0.8    | 1.4   |
| 오 토 바 이    | 2.8   | 3.9   | 3.4    | 2.2    | 1.6    | 1.6   |
| 골 프 세 트    | 0.7   | 0.7   | 0.3    | 1.1    | 0.2    | 1.1   |
| 스 키 세 트    | 1.5   | 2.9   | 1.1    | 0.5    | 0.2    | 0.8   |

여 백

### Ⅲ. 통 계 표

#### 가. 2인이상 일반가구

##### A. 가구분포

|                                    |    |
|------------------------------------|----|
| 1. 가구구분별 가구분포 .....                | 85 |
| 2. 가구원수별 가구분포(1인가구 포함) .....       | 86 |
| 3. 가구원수별 가구분포(1인가구 제외) .....       | 87 |
| 4. 가구주 연령별 가구분포 .....              | 88 |
| 5. 가구주 교육정도별 가구분포 .....            | 89 |
| 6. 취업인원수 및 입주형태별 가구분포 .....        | 90 |
| 7. 가구주 직업별 가구분포 .....              | 91 |
| 8. 거주구분, 주택 및 승용차보유 유무별 가구분포 ..... | 92 |
| 9. 연간소득 계층별 가구분포 .....             | 93 |
| 10. 총저축보유액 계층별 가구분포 .....          | 94 |
| 11. 부채총잔액 계층별 가구분포 .....           | 95 |

##### B. 연간소득

|                               |     |
|-------------------------------|-----|
| 12. 가구구분별 연간소득 .....          | 96  |
| 13. 연간소득 규모변화 .....           | 97  |
| 14. 연간소득 10분위별 연간소득 .....     | 98  |
| 15. 연간소득 5분위별 연간소득 .....      | 99  |
| 16. 가구원수별 연간소득 .....          | 100 |
| 17. 취업인원수 및 가구주 성별 연간소득 ..... | 101 |
| 18. 가구주 연령별 연간소득 .....        | 102 |
| 19. 가구주 교육정도별 연간소득 .....      | 103 |
| 20. 가구주 직업별 연간소득 .....        | 104 |
| 21. 입주형태별 연간소득 .....          | 105 |
| 22. 도시지역과 군부지역의 연간소득 .....    | 106 |
| 23. 지역별 연간소득 .....            | 107 |
| 24. 가구유형별 연간소득 .....          | 109 |

### C. 저축·부채

|                                |     |
|--------------------------------|-----|
| 25. 가구구분별 저축·부채 .....          | 110 |
| 26. 연간소득 10분위별 저축·부채 .....     | 111 |
| 27. 연간소득 5분위별 저축·부채 .....      | 112 |
| 28. 가구원수별 저축·부채 .....          | 113 |
| 29. 취업인원수 및 가구주 성별 저축·부채 ..... | 114 |
| 30. 가구주 연령별 저축·부채 .....        | 115 |
| 31. 가구주 교육정도별 저축·부채 .....      | 116 |
| 32. 가구주 직업별 저축·부채 .....        | 117 |
| 33. 입주형태별 저축·부채 .....          | 118 |
| 34. 도시지역과 군부지역의 저축·부채 .....    | 119 |
| 35. 지역별 저축·부채 .....            | 120 |
| 36. 가구유형별 저축·부채 .....          | 122 |

### D. 가계수지

|                                       |     |
|---------------------------------------|-----|
| 37. 가구구분별 가계수지 .....                  | 123 |
| 38. 가구구분별 소득 및 소비지출 구성비 .....         | 124 |
| 39. 가구구분별(전, 근, 근외) 가계수지 변화 .....     | 125 |
| 40. 가구주 성별 및 가구구분별 가계수지 .....         | 127 |
| 41. 연간소득 10분위별 가계수지(전, 근, 사) .....    | 128 |
| 42. 연간소득 5분위별 가계수지(전, 근, 사) .....     | 131 |
| 43. 가구원수 및 취업인원수별 가계수지(전, 근, 사) ..... | 134 |
| 44. 가구주 연령별 가계수지(전, 근, 사) .....       | 137 |
| 45. 가구주 교육정도별 가계수지(전, 근, 사) .....     | 140 |
| 46. 가구주 직업별 가계수지(전, 근, 사) .....       | 143 |
| 47. 입주형태별 가계수지(전, 근, 사) .....         | 146 |
| 48. 지역별 가계수지 비교(전, 근, 사) .....        | 149 |
| 49. 지역별 근로자가구의 가계수지 비교 .....          | 150 |
| 50. 가구유형별 가계수지(전, 근, 사) .....         | 154 |
| 51. 특정가구의 가계수지(전, 근, 사) .....         | 157 |
| 52. 무직가구의 주된 소득원별 가계수지(전, 근, 사) ..... | 160 |

E. 가구내구재

|   |     |
|---|-----|
| 53. 가구구분별 가구내구재 보유율 .....                 | 161 |
| 54. 가구내구재 보유율 및 연도별 1000가구당 내구재 구입량 ..... | 162 |
| 55. 가구내구재 보유율 변화 .....                    | 163 |
| 56. 연간소득 10분위별 가구내구재 보유율 .....            | 164 |
| 57. 연간소득 5분위별 가구내구재 보유율 .....             | 165 |
| 58. 연간소득 계층별 가구내구재 보유율 .....              | 166 |
| 59. 가구원수별 가구내구재 보유율 .....                 | 167 |
| 60. 가구주 연령별 가구내구재 보유율 .....               | 168 |
| 61. 가구주 교육정도별 가구내구재 보유율 .....             | 169 |
| 62. 가구주 직업별 가구내구재 보유율 .....               | 170 |
| 63. 입주형태별 가구내구재 보유율 .....                 | 171 |
| 64. 도시지역과 군부지역의 가구내구재 보유율 .....           | 172 |
| 65. 지역별 가구내구재 보유율 .....                   | 173 |

나. 1인 가구

|                                      |     |
|--------------------------------------|-----|
| 66. 1인 가구 가구구분별 가구분포 .....           | 175 |
| 67. 1인 가구 가구구분별 연간소득 .....           | 176 |
| 68. 1인 가구 가구주 연령 및 성별 연간소득 .....     | 177 |
| 69. 1인 가구 가구주 교육정도별 연간소득 .....       | 178 |
| 70. 1인 가구 가구구분별 저축·부채 .....          | 179 |
| 71. 1인 가구 가구주 연령 및 성별 저축·부채 .....    | 180 |
| 72. 1인 가구 가구주 교육정도별 저축·부채 .....      | 181 |
| 73. 1인 가구 가구구분 및 성별 가계수지 .....       | 182 |
| 74. 1인 가구 가구구분별 가계수지 변화 .....        | 183 |
| 75. 1인 가구 가구주 연령별 가계수지(전, 근) .....   | 184 |
| 76. 1인 가구 가구주 교육정도별 가계수지(전, 근) ..... | 186 |
| 77. 1인 가구 가구구분 및 성별 가구내구재 보유율 .....  | 188 |
| 78. 1인 가구 가구구분별 가구내구재 보유율 변화 .....   | 189 |
| 79. 1인 가구 가구주 연령별 가구내구재 보유율 .....    | 190 |
| 80. 1인 가구 연간소득 계층별 가구내구재 보유율 .....   | 191 |

여 백

# 1. 가구구분별 가구분포

(단위: %)

|               |         | 전 가 구 |       | 근로자  | 사무직  | 생산직  | 근로자외 | 사업자  | 무 직  |
|---------------|---------|-------|-------|------|------|------|------|------|------|
| 전 국           |         | 100.0 | 100.0 | 62.5 | 25.4 | 37.0 | 37.5 | 28.9 | 8.6  |
| 연령<br>별       | 30세 미만  | 12.0  | 100.0 | 82.3 | 37.9 | 44.4 | 17.7 | 9.8  | 7.8  |
|               | 30 ~40세 | 35.4  | 100.0 | 68.0 | 33.9 | 34.1 | 32.0 | 29.1 | 2.9  |
|               | 40 ~50세 | 27.2  | 100.0 | 56.7 | 20.2 | 36.6 | 43.3 | 38.4 | 4.8  |
|               | 50 ~60세 | 16.8  | 100.0 | 59.4 | 16.0 | 43.4 | 40.6 | 30.4 | 10.2 |
|               | 60세 이상  | 8.6   | 100.0 | 36.2 | 8.3  | 27.9 | 63.8 | 21.5 | 42.2 |
| 교육<br>정도<br>별 | 초 등 이 하 | 14.4  | 100.0 | 56.3 | 1.4  | 54.9 | 43.7 | 23.5 | 20.2 |
|               | 중 학 교   | 16.0  | 100.0 | 57.6 | 3.1  | 54.5 | 42.4 | 34.0 | 8.4  |
|               | 고 등 학 교 | 45.4  | 100.0 | 62.0 | 21.0 | 41.0 | 38.0 | 31.0 | 7.0  |
|               | 전 문 대 학 | 5.7   | 100.0 | 72.0 | 53.0 | 19.0 | 28.0 | 23.0 | 5.0  |
|               | 대 학 교   | 16.1  | 100.0 | 69.2 | 65.1 | 4.1  | 30.8 | 25.3 | 5.5  |
|               | 대학원 이상  | 2.4   | 100.0 | 72.7 | 72.3 | 0.4  | 27.3 | 25.3 | 2.0  |
| 지<br>역<br>별   | 시 부     | 86.8  | 100.0 | 62.7 | 26.6 | 36.1 | 37.3 | 29.2 | 8.1  |
|               | (광역시)   | 56.9  | 100.0 | 60.8 | 26.5 | 34.3 | 39.2 | 31.4 | 7.8  |
|               | 군 부     | 13.2  | 100.0 | 60.9 | 17.7 | 43.2 | 39.1 | 27.3 | 11.8 |
|               | 서울      | 30.7  | 100.0 | 60.0 | 29.8 | 30.2 | 40.0 | 32.5 | 7.5  |
|               | 부산      | 9.9   | 100.0 | 61.6 | 21.9 | 39.7 | 38.4 | 30.5 | 7.8  |
|               | 대구      | 5.4   | 100.0 | 58.1 | 19.7 | 38.4 | 41.9 | 32.5 | 9.5  |
|               | 인천      | 5.7   | 100.0 | 67.7 | 22.8 | 44.9 | 32.3 | 27.7 | 4.6  |
|               | 광주      | 2.7   | 100.0 | 57.1 | 27.8 | 29.3 | 42.9 | 30.6 | 12.3 |
|               | 대전      | 2.5   | 100.0 | 61.8 | 26.0 | 35.8 | 38.2 | 29.3 | 8.9  |
|               | 경기      | 16.8  | 100.0 | 67.2 | 26.8 | 40.3 | 32.8 | 25.6 | 7.2  |
|               | 강원      | 2.9   | 100.0 | 59.7 | 22.4 | 37.2 | 40.3 | 26.6 | 13.7 |
|               | 충북      | 2.2   | 100.0 | 66.0 | 22.7 | 43.2 | 34.0 | 23.6 | 10.4 |
|               | 충남      | 2.2   | 100.0 | 57.4 | 22.3 | 35.1 | 42.6 | 33.0 | 9.6  |
|               | 전북      | 3.0   | 100.0 | 59.0 | 24.8 | 34.2 | 41.0 | 28.8 | 12.1 |
|               | 전남      | 2.6   | 100.0 | 57.1 | 18.5 | 38.5 | 42.9 | 27.8 | 15.1 |
| 경북            | 4.2     | 100.0 | 61.4  | 17.1 | 44.4 | 38.6 | 25.1 | 13.5 |      |
| 경남            | 8.4     | 100.0 | 69.3  | 24.5 | 44.9 | 30.7 | 21.6 | 9.1  |      |
| 제주            | 0.8     | 100.0 | 60.8  | 25.1 | 35.7 | 39.2 | 29.4 | 9.8  |      |



## 2. 가구원수별 가구분포(1인가구 포함)

(단위: %)

|                   |                 | 전 체          |                | 가 구 원 수      |              |              |              |              |            |
|-------------------|-----------------|--------------|----------------|--------------|--------------|--------------|--------------|--------------|------------|
|                   |                 |              |                | 1인           | 2인           | 3인           | 4인           | 5인           | 6인 이상      |
|                   | 전 국             | 100.0        | 100.0          | 12.9         | 16.9         | 21.9         | 33.4         | 10.3         | 4.5        |
| 연령별               | 30세 미만          | 15.0         | 100.0          | 30.2         | 30.4         | 24.7         | 10.9         | 2.7          | 1.1        |
|                   | 30 ~40세         | 33.2         | 100.0          | 7.1          | 9.5          | 22.0         | 46.2         | 10.9         | 4.3        |
|                   | 40 ~50세         | 24.8         | 100.0          | 4.5          | 8.6          | 18.8         | 46.9         | 15.3         | 5.9        |
|                   | 50 ~60세         | 16.0         | 100.0          | 8.4          | 19.7         | 27.2         | 24.7         | 13.1         | 6.9        |
|                   | 60세 이상          | 11.0         | 100.0          | 32.2         | 35.7         | 17.3         | 8.2          | 3.6          | 2.9        |
| 가구<br>구<br>분<br>별 | 근로자가구           | 61.9         | 100.0          | 12.1         | 15.9         | 23.3         | 34.3         | 10.0         | 4.4        |
|                   | 사 무 직           | 24.6         | 100.0          | 10.1         | 14.5         | 23.1         | 37.9         | 10.0         | 4.3        |
|                   | 생 산 직           | 37.2         | 100.0          | 13.4         | 16.8         | 23.4         | 31.9         | 10.0         | 4.5        |
|                   | 근로자의<br>사 업 자   | 38.1         | 100.0          | 14.3         | 18.6         | 19.7         | 32.0         | 10.8         | 4.6        |
|                   | 무 직             | 26.8         | 100.0          | 5.9          | 12.6         | 20.5         | 41.2         | 14.0         | 5.9        |
|                   |                 |              | 11.4           | 100.0        | 34.0         | 32.6         | 17.9         | 10.6         | 3.4        |
| 교육<br>정<br>도<br>별 | 초 등 이 하         | 17.0         | 100.0          | 25.9         | 24.9         | 19.5         | 17.3         | 8.2          | 4.3        |
|                   | 중 학 교           | 15.6         | 100.0          | 10.6         | 15.1         | 20.7         | 34.3         | 13.4         | 5.9        |
|                   | 고 등 학 교         | 44.6         | 100.0          | 11.3         | 15.1         | 22.8         | 36.3         | 10.4         | 4.1        |
|                   | 전 문 대 학         | 5.6          | 100.0          | 11.2         | 16.9         | 21.6         | 36.9         | 8.6          | 4.9        |
|                   | 대 학 교<br>대학원 이상 | 15.1<br>2.2  | 100.0<br>100.0 | 7.3<br>5.8   | 15.5<br>14.4 | 23.6<br>20.6 | 40.0<br>39.7 | 9.6<br>11.9  | 4.0<br>7.6 |
| 지                 | 시 부<br>(광역시)    | 85.8<br>56.0 | 100.0<br>100.0 | 12.0<br>11.6 | 16.2<br>15.7 | 22.3<br>22.3 | 34.7<br>35.2 | 10.3<br>10.5 | 4.5<br>4.6 |
|                   | 군 부             | 14.2         | 100.0          | 18.6         | 21.4         | 19.4         | 26.1         | 10.2         | 4.2        |
|                   |                 |              |                |              |              |              |              |              |            |
| 역<br>별            | 서울              | 30.4         | 100.0          | 12.0         | 15.7         | 22.5         | 35.6         | 9.8          | 4.4        |
|                   | 부산              | 9.5          | 100.0          | 9.8          | 15.5         | 23.7         | 35.3         | 11.4         | 4.4        |
|                   | 대구              | 5.4          | 100.0          | 12.9         | 16.9         | 21.2         | 34.3         | 10.5         | 4.2        |
|                   | 인천              | 5.5          | 100.0          | 9.2          | 14.8         | 22.8         | 37.9         | 10.9         | 4.4        |
|                   | 광주              | 2.7          | 100.0          | 14.0         | 16.4         | 18.2         | 31.3         | 12.8         | 7.3        |
|                   | 대전              | 2.5          | 100.0          | 12.5         | 16.3         | 21.2         | 31.4         | 11.8         | 6.8        |
|                   | 경기              | 16.5         | 100.0          | 11.6         | 17.4         | 23.0         | 34.2         | 9.4          | 4.4        |
|                   | 강원              | 3.0          | 100.0          | 15.3         | 23.2         | 20.6         | 25.7         | 10.8         | 4.4        |
|                   | 충북              | 2.2          | 100.0          | 14.3         | 20.0         | 16.8         | 31.9         | 11.5         | 5.6        |
|                   | 충남              | 2.3          | 100.0          | 17.6         | 19.9         | 18.0         | 29.0         | 11.0         | 4.5        |
|                   | 전북              | 2.9          | 100.0          | 11.5         | 17.5         | 20.6         | 30.0         | 13.5         | 6.9        |
|                   | 전남              | 2.9          | 100.0          | 20.2         | 22.6         | 19.8         | 21.8         | 11.2         | 4.4        |
|                   | 경북              | 4.6          | 100.0          | 20.0         | 22.2         | 22.2         | 24.8         | 7.9          | 3.0        |
|                   | 경남              | 8.7          | 100.0          | 15.2         | 15.0         | 21.1         | 35.0         | 10.1         | 3.5        |
| 제주                | 0.8             | 100.0        | 19.2           | 16.7         | 19.8         | 28.2         | 11.9         | 4.2          |            |

### 3. 가구원수별 가구분포(1인가구 제외)

(단위: %)

|               |         | 전 체   |       | 가 구 원 수 |      |      |      |       | 특 정 가 구 |     |
|---------------|---------|-------|-------|---------|------|------|------|-------|---------|-----|
|               |         |       |       | 2인      | 3인   | 4인   | 5인   | 6인 이상 | 노인      | 모자  |
| 전 국           |         | 100.0 | 100.0 | 19.4    | 25.2 | 38.4 | 11.8 | 5.2   | 3.3     | 1.0 |
| 연령별           | 30세 미만  | 12.0  | 100.0 | 43.6    | 35.4 | 15.6 | 3.8  | 1.5   | 0.0     | 0.2 |
|               | 30 ~40세 | 35.4  | 100.0 | 10.2    | 23.6 | 49.7 | 11.8 | 4.7   | 0.0     | 1.2 |
|               | 40 ~50세 | 27.2  | 100.0 | 9.0     | 19.7 | 49.1 | 16.0 | 6.2   | 0.0     | 1.5 |
|               | 50 ~60세 | 16.8  | 100.0 | 21.5    | 29.7 | 27.0 | 14.3 | 7.5   | 0.0     | 0.6 |
|               | 60세 이상  | 8.6   | 100.0 | 52.7    | 25.6 | 12.1 | 5.3  | 4.3   | 38.9    | 0.4 |
| 가구<br>구분<br>별 | 근로자가구   | 62.5  | 100.0 | 18.1    | 26.5 | 39.0 | 11.4 | 5.1   | 1.1     | 1.0 |
|               | 사무직     | 25.4  | 100.0 | 16.2    | 25.7 | 42.2 | 11.1 | 4.8   | 0.6     | 0.2 |
|               | 생산직     | 37.0  | 100.0 | 19.4    | 27.0 | 36.9 | 11.6 | 5.2   | 1.4     | 1.6 |
|               | 근로자외가구  | 37.5  | 100.0 | 21.7    | 23.0 | 37.4 | 12.6 | 5.3   | 7.1     | 1.0 |
|               | 사업자     | 28.9  | 100.0 | 13.4    | 21.7 | 43.7 | 14.9 | 6.3   | 1.7     | 0.8 |
|               | 무직      | 8.6   | 100.0 | 49.4    | 27.2 | 16.1 | 5.1  | 2.2   | 25.0    | 1.8 |
| 교육<br>정도<br>별 | 초 등 이 하 | 14.4  | 100.0 | 33.6    | 26.3 | 23.3 | 11.0 | 5.7   | 12.6    | 2.6 |
|               | 중 학 교   | 16.0  | 100.0 | 16.9    | 23.2 | 38.4 | 15.0 | 6.6   | 2.8     | 1.7 |
|               | 고 등 학 교 | 45.4  | 100.0 | 17.0    | 25.7 | 40.9 | 11.8 | 4.6   | 1.5     | 0.7 |
|               | 전 문 대 학 | 5.7   | 100.0 | 19.0    | 24.3 | 41.5 | 9.7  | 5.5   | 1.1     | 0.4 |
|               | 대 학 교   | 16.1  | 100.0 | 16.7    | 25.5 | 43.1 | 10.4 | 4.3   | 1.5     | 0.2 |
|               | 대학원 이상  | 2.4   | 100.0 | 15.3    | 21.9 | 42.1 | 12.6 | 8.1   | 3.1     | 0.0 |
| 지             | 시 부     | 86.8  | 100.0 | 18.4    | 25.4 | 39.4 | 11.7 | 5.2   | 2.8     | 0.9 |
|               | (광역시)   | 56.9  | 100.0 | 17.8    | 25.3 | 39.8 | 11.8 | 5.2   | 2.5     | 0.8 |
|               | 군 부     | 13.2  | 100.0 | 26.4    | 23.8 | 32.1 | 12.6 | 5.2   | 6.8     | 1.6 |
| 역<br>별        | 서 울     | 30.7  | 100.0 | 17.8    | 25.6 | 40.4 | 11.1 | 5.0   | 1.8     | 0.6 |
|               | 부 산     | 9.9   | 100.0 | 17.2    | 26.3 | 39.1 | 12.6 | 4.8   | 2.9     | 1.1 |
|               | 대 구     | 5.4   | 100.0 | 19.5    | 24.3 | 39.4 | 12.0 | 4.8   | 3.8     | 1.1 |
|               | 인 천     | 5.7   | 100.0 | 16.3    | 25.1 | 41.7 | 12.0 | 4.9   | 3.4     | 0.6 |
|               | 광 주     | 2.7   | 100.0 | 19.0    | 21.2 | 36.4 | 14.9 | 8.5   | 2.9     | 1.2 |
|               | 대 전     | 2.5   | 100.0 | 18.6    | 24.2 | 35.9 | 13.5 | 7.7   | 4.4     | 1.4 |
|               | 경 기     | 16.8  | 100.0 | 19.6    | 26.0 | 38.7 | 10.7 | 5.0   | 2.8     | 0.6 |
|               | 강 원     | 2.9   | 100.0 | 27.3    | 24.4 | 30.3 | 12.8 | 5.2   | 8.7     | 1.3 |
|               | 충 북     | 2.2   | 100.0 | 23.4    | 19.5 | 37.2 | 13.4 | 6.5   | 6.4     | 1.5 |
|               | 충 남     | 2.2   | 100.0 | 24.2    | 21.9 | 35.1 | 13.4 | 5.5   | 6.0     | 2.3 |
|               | 전 북     | 3.0   | 100.0 | 19.8    | 23.3 | 33.9 | 15.2 | 7.8   | 4.8     | 2.1 |
|               | 전 남     | 2.6   | 100.0 | 28.4    | 24.8 | 27.3 | 14.0 | 5.6   | 8.2     | 1.1 |
| 경 북           | 4.2     | 100.0 | 27.7  | 27.7    | 31.0 | 9.8  | 3.7  | 6.5   | 1.8     |     |
| 경 남           | 8.4     | 100.0 | 17.7  | 24.9    | 41.2 | 11.9 | 4.2  | 2.9   | 1.7     |     |
| 제 주           | 0.8     | 100.0 | 20.7  | 24.5    | 34.9 | 14.8 | 5.2  | 4.4   | 2.6     |     |

#### 4. 가구주 연령별 가구분포

(단위: %)

|           |        | 전 체   |       | 가 구 주 연 령 |         |         |         |       | 유 배 우 자 |         |          |                 |
|-----------|--------|-------|-------|-----------|---------|---------|---------|-------|---------|---------|----------|-----------------|
|           |        |       |       | 30세 미만    | 30 ~40세 | 40 ~50세 | 50 ~60세 | 60 이상 | 가 구     | 맞벌이 가 구 | 비맞벌이 가 구 | 가 구 주 만 취 업 가 구 |
| 전 국       |        | 100.0 | 100.0 | 12.0      | 35.4    | 27.2    | 16.8    | 8.6   | 85.1    | 25.4    | 59.7     | 39.0            |
| 가 구 구 분 별 | 근로자가구  | 62.5  | 100.0 | 15.8      | 38.5    | 24.7    | 16.0    | 5.0   | 85.6    | 31.7    | 53.9     | 45.8            |
|           | 사무직    | 25.4  | 100.0 | 17.9      | 47.2    | 21.5    | 10.6    | 2.8   | 88.5    | 30.4    | 58.1     | 52.5            |
|           | 생산직    | 37.0  | 100.0 | 14.4      | 32.6    | 26.8    | 19.7    | 6.5   | 83.6    | 32.6    | 51.1     | 41.2            |
|           | 근로자의가구 | 37.5  | 100.0 | 5.6       | 30.2    | 31.3    | 18.2    | 14.6  | 84.2    | 14.9    | 69.3     | 27.7            |
|           | 사업자    | 28.9  | 100.0 | 4.1       | 35.7    | 36.1    | 17.7    | 6.4   | 92.0    | 19.3    | 72.7     | 36.0            |
|           | 무직     | 8.6   | 100.0 | 10.9      | 11.8    | 15.2    | 20.0    | 42.1  | 58.1    | 0.0     | 58.1     | 0.0             |
| 입 주 형 태   | 자 가    | 50.0  | 100.0 | 5.3       | 24.4    | 31.9    | 25.1    | 13.3  | 85.7    | 24.4    | 61.3     | 34.4            |
|           | 무상 사택  | 2.8   | 100.0 | 17.6      | 45.1    | 22.1    | 8.6     | 6.7   | 86.1    | 20.6    | 65.5     | 53.0            |
|           | 전 세    | 32.7  | 100.0 | 18.7      | 48.9    | 20.4    | 8.4     | 3.6   | 86.2    | 26.0    | 60.2     | 46.7            |
|           | 보증부월세  | 11.2  | 100.0 | 17.2      | 42.1    | 27.9    | 9.3     | 3.4   | 82.3    | 29.9    | 52.4     | 35.2            |
|           | 월 세    | 3.3   | 100.0 | 23.5      | 37.9    | 25.2    | 7.6     | 5.8   | 73.7    | 22.9    | 50.8     | 33.4            |
| 주 택 유 무   | 있 음    | 58.2  | 100.0 | 5.3       | 28.0    | 31.7    | 23.0    | 11.9  | 86.4    | 25.5    | 61.0     | 35.7            |
|           | 없 음    | 41.8  | 100.0 | 21.2      | 45.7    | 20.8    | 8.2     | 4.0   | 83.2    | 25.3    | 58.0     | 43.6            |
| 취 업 인 원 수 | 0 인    | 6.9   | 100.0 | 12.6      | 13.7    | 14.7    | 14.5    | 44.5  | 57.9    | 0.0     | 57.9     | 0.0             |
|           | 1 인    | 46.9  | 100.0 | 14.2      | 44.0    | 25.3    | 11.4    | 5.2   | 84.9    | 0.0     | 84.9     | 83.1            |
|           | 2 인    | 38.5  | 100.0 | 10.5      | 34.1    | 33.2    | 16.6    | 5.5   | 90.2    | 56.9    | 33.3     | 0.0             |
|           | 3 인 이상 | 7.7   | 100.0 | 5.6       | 9.3     | 19.7    | 52.9    | 12.5  | 85.3    | 45.5    | 39.9     | 0.0             |
| 지         | 시 부    | 86.8  | 100.0 | 12.1      | 35.6    | 27.7    | 16.7    | 7.9   | 85.3    | 25.6    | 59.6     | 39.5            |
|           | (광역시)  | 56.9  | 100.0 | 11.7      | 34.2    | 28.1    | 17.9    | 8.1   | 85.0    | 25.3    | 59.7     | 38.4            |
|           | 군 부    | 13.2  | 100.0 | 11.5      | 34.4    | 23.4    | 17.4    | 13.3  | 84.1    | 24.0    | 60.1     | 36.1            |
| 역 별       | 서 울    | 30.7  | 100.0 | 12.4      | 35.6    | 27.0    | 17.8    | 7.2   | 86.1    | 26.2    | 60.0     | 38.6            |
|           | 부 산    | 9.9   | 100.0 | 9.1       | 29.5    | 31.3    | 20.8    | 9.4   | 82.3    | 25.5    | 56.8     | 34.9            |
|           | 대 구    | 5.4   | 100.0 | 11.9      | 30.4    | 30.2    | 17.8    | 9.7   | 83.6    | 23.7    | 60.0     | 37.4            |
|           | 인 천    | 5.7   | 100.0 | 11.3      | 39.6    | 26.7    | 14.9    | 7.6   | 87.9    | 25.2    | 62.6     | 44.2            |
|           | 광 주    | 2.7   | 100.0 | 12.7      | 32.4    | 27.8    | 17.8    | 9.3   | 79.3    | 21.1    | 58.2     | 35.8            |
|           | 대 전    | 2.5   | 100.0 | 12.8      | 33.5    | 28.4    | 16.2    | 9.1   | 84.5    | 22.3    | 62.3     | 40.3            |
|           | 경 기    | 16.8  | 100.0 | 14.1      | 44.3    | 23.8    | 11.7    | 6.0   | 87.9    | 27.3    | 60.5     | 42.8            |
|           | 강 원    | 2.9   | 100.0 | 8.7       | 28.2    | 25.7    | 21.3    | 16.1  | 83.0    | 24.3    | 58.7     | 35.3            |
|           | 충 북    | 2.2   | 100.0 | 10.0      | 32.6    | 26.7    | 18.5    | 12.3  | 84.9    | 24.9    | 60.0     | 38.2            |
|           | 충 남    | 2.2   | 100.0 | 10.2      | 32.5    | 26.1    | 18.3    | 12.8  | 83.6    | 22.5    | 61.1     | 38.5            |
|           | 전 북    | 3.0   | 100.0 | 10.6      | 26.8    | 28.2    | 23.3    | 11.1  | 82.9    | 23.7    | 59.2     | 34.3            |
|           | 전 남    | 2.6   | 100.0 | 12.3      | 26.3    | 25.6    | 19.6    | 16.2  | 80.3    | 22.3    | 58.0     | 35.4            |
|           | 경 북    | 4.2   | 100.0 | 14.3      | 31.7    | 24.8    | 16.6    | 12.6  | 82.9    | 21.3    | 61.6     | 37.6            |
| 경 제       | 8.4    | 100.0 | 10.9  | 37.6      | 29.8    | 14.3    | 7.4     | 85.5  | 27.0    | 58.5    | 41.6     |                 |
| 제 주       | 0.8    | 100.0 | 16.0  | 35.6      | 26.2    | 13.2    | 8.9     | 77.0  | 26.4    | 50.8    | 30.9     |                 |

## 5. 가구주 교육정도별 가구분포

(단위: %)

|      |         | 전 가구  |       | 교육 정도 별 |      |      |      |      |       |
|------|---------|-------|-------|---------|------|------|------|------|-------|
|      |         |       |       | 초등이하    | 중학교  | 고등학교 | 전문대학 | 대학교  | 대학원이상 |
| 전 국  |         | 100.0 | 100.0 | 14.4    | 16.0 | 45.4 | 5.7  | 16.1 | 2.4   |
| 연령별  | 30세 미만  | 12.0  | 100.0 | 1.7     | 5.4  | 65.4 | 10.9 | 15.6 | 1.0   |
|      | 30 ~40세 | 35.4  | 100.0 | 3.4     | 11.5 | 50.1 | 8.7  | 23.5 | 2.8   |
|      | 40 ~50세 | 27.2  | 100.0 | 13.3    | 24.3 | 43.6 | 3.7  | 12.3 | 2.9   |
|      | 50 ~60세 | 16.8  | 100.0 | 31.3    | 20.8 | 35.2 | 0.9  | 9.7  | 2.0   |
|      | 60세 이상  | 8.6   | 100.0 | 48.3    | 13.9 | 23.7 | 1.4  | 10.5 | 2.2   |
| 가구분별 | 근로자가구   | 62.5  | 100.0 | 13.0    | 14.8 | 45.1 | 6.5  | 17.8 | 2.8   |
|      | 사무직     | 25.4  | 100.0 | 0.8     | 2.0  | 37.5 | 11.8 | 41.1 | 6.8   |
|      | 생산직     | 37.0  | 100.0 | 21.4    | 23.5 | 50.3 | 2.9  | 1.8  | 0.0   |
|      | 근로자외    | 37.5  | 100.0 | 16.8    | 18.1 | 46.0 | 4.2  | 13.2 | 1.8   |
|      | 사업자     | 28.9  | 100.0 | 11.7    | 18.8 | 48.8 | 4.5  | 14.1 | 2.1   |
|      | 무직      | 8.6   | 100.0 | 33.8    | 15.6 | 36.6 | 3.3  | 10.2 | 0.6   |
| 지    | 시 부     | 86.8  | 100.0 | 12.6    | 15.5 | 45.9 | 5.9  | 17.4 | 2.6   |
|      | (광역시)   | 56.9  | 100.0 | 12.2    | 15.3 | 45.5 | 5.4  | 18.6 | 3.0   |
|      | 군 부     | 13.2  | 100.0 | 26.3    | 19.6 | 42.1 | 4.0  | 7.0  | 1.0   |
| 역별   | 서울      | 30.7  | 100.0 | 10.2    | 13.8 | 44.4 | 5.3  | 22.2 | 4.0   |
|      | 부산      | 9.9   | 100.0 | 16.1    | 17.3 | 48.0 | 4.3  | 12.8 | 1.5   |
|      | 대구      | 5.4   | 100.0 | 14.4    | 19.4 | 44.3 | 6.6  | 13.9 | 1.5   |
|      | 인천      | 5.7   | 100.0 | 12.0    | 16.1 | 51.1 | 6.7  | 13.4 | 0.7   |
|      | 광주      | 2.7   | 100.0 | 13.1    | 15.0 | 43.8 | 4.9  | 20.1 | 3.1   |
|      | 대전      | 2.5   | 100.0 | 15.0    | 15.8 | 39.7 | 6.5  | 17.9 | 5.1   |
|      | 경기      | 16.8  | 100.0 | 11.6    | 15.8 | 49.2 | 6.6  | 15.1 | 1.7   |
|      | 강원      | 2.9   | 100.0 | 27.3    | 18.9 | 37.8 | 3.5  | 10.2 | 2.4   |
|      | 충북      | 2.2   | 100.0 | 25.3    | 15.0 | 39.7 | 6.2  | 11.3 | 2.6   |
|      | 충남      | 2.2   | 100.0 | 25.7    | 18.1 | 37.6 | 5.4  | 11.1 | 2.1   |
|      | 전북      | 3.0   | 100.0 | 24.2    | 17.3 | 37.8 | 4.6  | 14.1 | 2.0   |
|      | 전남      | 2.6   | 100.0 | 27.5    | 18.3 | 39.2 | 5.6  | 8.2  | 1.1   |
|      | 경북      | 4.2   | 100.0 | 24.2    | 18.2 | 44.6 | 5.1  | 7.5  | 0.4   |
|      | 경남      | 8.4   | 100.0 | 12.7    | 17.7 | 48.5 | 6.6  | 13.0 | 1.5   |
| 제주   | 0.8     | 100.0 | 16.4  | 14.4    | 46.4 | 5.9  | 15.0 | 2.0  |       |

## 6. 취업인원수 및 입주형태별 가구분포

(단위: %)

|       |         | 전 체   |       | 취업인원수 |      |      |       | 입주형태 |      |      |       |      |
|-------|---------|-------|-------|-------|------|------|-------|------|------|------|-------|------|
|       |         |       |       | 0인    | 1인   | 2인   | 3인 이상 | 자가   | 무상사택 | 전세   | 보증부월세 | 월세   |
|       |         |       |       |       |      |      |       |      |      |      |       |      |
| 전 국   |         | 100.0 | 100.0 | 6.9   | 46.9 | 38.5 | 7.7   | 50.0 | 2.8  | 32.7 | 11.2  | 3.3  |
| 연령별   | 30세 미만  | 12.0  | 100.0 | 7.2   | 55.5 | 33.7 | 3.6   | 22.2 | 4.1  | 51.0 | 16.1  | 6.5  |
|       | 30 ~40세 | 35.4  | 100.0 | 2.7   | 58.2 | 37.1 | 2.0   | 34.4 | 3.5  | 45.1 | 13.4  | 3.6  |
|       | 40 ~50세 | 27.2  | 100.0 | 3.7   | 43.6 | 47.1 | 5.6   | 58.6 | 2.3  | 24.5 | 11.5  | 3.1  |
|       | 50 ~60세 | 16.8  | 100.0 | 5.9   | 31.7 | 38.0 | 24.3  | 74.4 | 1.4  | 16.4 | 6.2   | 1.5  |
|       | 60세 이상  | 8.6   | 100.0 | 35.6  | 28.5 | 24.6 | 11.3  | 77.5 | 2.2  | 13.6 | 4.5   | 2.3  |
| 가구구분별 | 근로자가구   | 62.5  | 100.0 | 0.0   | 54.1 | 38.2 | 7.7   | 45.6 | 3.5  | 37.3 | 10.4  | 3.2  |
|       | 사무직     | 25.4  | 100.0 | 0.0   | 59.0 | 36.4 | 4.6   | 48.5 | 3.3  | 41.3 | 5.8   | 1.1  |
|       | 생산직     | 37.0  | 100.0 | 0.0   | 50.7 | 39.4 | 9.9   | 43.7 | 3.6  | 34.5 | 13.6  | 4.6  |
|       | 근로자외가구  | 37.5  | 100.0 | 18.3  | 35.0 | 39.0 | 7.7   | 57.1 | 1.6  | 25.1 | 12.5  | 3.6  |
|       | 사업자     | 28.9  | 100.0 | 0.0   | 40.7 | 49.3 | 10.0  | 53.8 | 1.3  | 27.0 | 14.4  | 3.5  |
|       | 무직      | 8.6   | 100.0 | 79.6  | 15.7 | 4.4  | 0.3   | 68.3 | 2.9  | 18.6 | 6.3   | 4.0  |
| 교육정도별 | 초등학교    | 14.4  | 100.0 | 15.6  | 33.7 | 36.5 | 14.3  | 62.3 | 2.7  | 20.3 | 9.5   | 5.2  |
|       | 중학교     | 16.0  | 100.0 | 6.7   | 38.6 | 42.2 | 12.5  | 53.4 | 1.5  | 27.1 | 13.3  | 4.6  |
|       | 고등학교    | 45.4  | 100.0 | 5.6   | 49.1 | 39.2 | 6.1   | 45.1 | 2.8  | 35.3 | 13.5  | 3.4  |
|       | 전문대학    | 5.7   | 100.0 | 4.8   | 53.8 | 37.4 | 4.0   | 46.1 | 4.4  | 39.5 | 7.5   | 2.5  |
|       | 대학교     | 16.1  | 100.0 | 4.2   | 55.9 | 36.1 | 3.8   | 48.6 | 3.1  | 40.4 | 6.8   | 1.1  |
|       | 대학원 이상  | 2.4   | 100.0 | 1.7   | 64.7 | 31.0 | 2.6   | 62.9 | 6.3  | 28.1 | 2.4   | 0.4  |
| 지     | 시 부     | 86.8  | 100.0 | 6.4   | 47.1 | 38.6 | 8.0   | 48.8 | 2.4  | 34.5 | 11.9  | 2.4  |
|       | (광역시)   | 56.9  | 100.0 | 6.1   | 45.8 | 39.3 | 8.8   | 48.6 | 1.8  | 36.5 | 11.6  | 1.5  |
|       | 군 부     | 13.2  | 100.0 | 10.1  | 46.0 | 37.6 | 6.3   | 57.5 | 5.0  | 21.0 | 6.9   | 9.6  |
| 역     | 서울      | 30.7  | 100.0 | 5.6   | 45.2 | 40.0 | 9.3   | 45.0 | 1.6  | 41.7 | 11.6  | 0.1  |
|       | 부산      | 9.9   | 100.0 | 6.6   | 43.5 | 40.6 | 9.3   | 49.5 | 2.4  | 26.8 | 21.1  | 0.3  |
|       | 대구      | 5.4   | 100.0 | 7.5   | 46.4 | 37.1 | 9.0   | 49.0 | 1.7  | 37.8 | 3.4   | 8.0  |
|       | 인천      | 5.7   | 100.0 | 4.2   | 50.8 | 38.5 | 6.5   | 62.2 | 0.7  | 27.6 | 9.3   | 0.2  |
|       | 광주      | 2.7   | 100.0 | 9.5   | 46.9 | 35.7 | 8.0   | 48.2 | 2.4  | 36.9 | 4.1   | 8.4  |
|       | 대전      | 2.5   | 100.0 | 7.7   | 48.7 | 37.3 | 6.4   | 56.9 | 3.6  | 28.8 | 5.3   | 5.3  |
|       | 경기      | 16.8  | 100.0 | 5.6   | 50.2 | 38.8 | 5.4   | 41.5 | 3.2  | 40.4 | 13.8  | 1.0  |
|       | 강원      | 2.9   | 100.0 | 10.6  | 45.4 | 37.8 | 6.2   | 65.2 | 4.7  | 13.8 | 9.1   | 7.1  |
|       | 충북      | 2.2   | 100.0 | 9.9   | 46.2 | 35.4 | 8.5   | 62.0 | 2.9  | 21.8 | 7.1   | 6.2  |
|       | 충남      | 2.2   | 100.0 | 9.3   | 45.7 | 37.2 | 7.9   | 62.5 | 4.7  | 18.5 | 6.3   | 8.0  |
|       | 전북      | 3.0   | 100.0 | 10.6  | 43.3 | 37.2 | 8.9   | 61.3 | 3.7  | 17.6 | 11.8  | 5.6  |
|       | 전남      | 2.6   | 100.0 | 12.4  | 47.9 | 33.1 | 6.6   | 57.9 | 8.9  | 21.6 | 1.6   | 10.0 |
|       | 경북      | 4.2   | 100.0 | 12.4  | 47.8 | 34.9 | 4.9   | 58.6 | 4.4  | 21.0 | 2.4   | 13.6 |
|       | 경남      | 8.4   | 100.0 | 6.2   | 49.8 | 37.0 | 7.1   | 55.0 | 3.9  | 20.4 | 14.8  | 5.9  |
| 제주    | 0.8     | 100.0 | 7.4   | 43.7  | 40.6 | 8.2  | 36.2  | 8.8  | 20.1 | 0.4  | 34.6  |      |

## 7. 가구주 직업별 가구분포

(단위: %)

|               |         | 전 체   |       | 가 구 주 직 업 별 |      |              |      |             |      |              |           |      |
|---------------|---------|-------|-------|-------------|------|--------------|------|-------------|------|--------------|-----------|------|
|               |         |       |       | 입직원,<br>관리자 | 전문가  | 기술공,<br>준전문가 | 사무직  | 서비스및<br>판매직 | 기능직  | 장차 및<br>기계조작 | 단순<br>노무직 | 기타   |
|               | 전 국     | 100.0 | 100.0 | 4.4         | 5.5  | 10.8         | 9.6  | 17.0        | 20.1 | 14.4         | 9.1       | 9.1  |
| 연령별           | 30세 미만  | 12.0  | 100.0 | 0.2         | 5.3  | 14.4         | 19.0 | 15.0        | 20.9 | 13.3         | 3.8       | 8.2  |
|               | 30 ~40세 | 35.4  | 100.0 | 3.5         | 7.3  | 14.6         | 13.2 | 15.9        | 22.4 | 15.2         | 4.7       | 3.3  |
|               | 40 ~50세 | 27.2  | 100.0 | 6.5         | 4.4  | 9.5          | 6.7  | 20.0        | 21.2 | 17.7         | 8.7       | 5.4  |
|               | 50 ~60세 | 16.8  | 100.0 | 5.6         | 4.3  | 6.7          | 4.5  | 18.9        | 17.8 | 13.6         | 17.9      | 10.7 |
|               | 60세 이상  | 8.6   | 100.0 | 5.2         | 4.9  | 2.8          | 1.3  | 11.4        | 10.3 | 3.4          | 18.4      | 42.5 |
| 교육<br>정도<br>별 | 초 등 이 하 | 14.4  | 100.0 | 0.5         | 0.0  | 0.9          | 0.8  | 18.2        | 22.5 | 10.8         | 25.5      | 20.8 |
|               | 중 학 교   | 16.0  | 100.0 | 1.1         | 0.1  | 1.7          | 1.6  | 19.1        | 32.1 | 20.8         | 14.7      | 8.9  |
|               | 고 등 학 교 | 45.4  | 100.0 | 3.9         | 0.7  | 9.5          | 10.4 | 19.2        | 23.2 | 19.6         | 6.2       | 7.4  |
|               | 전 문 대 학 | 5.7   | 100.0 | 4.9         | 6.0  | 24.8         | 23.8 | 15.6        | 12.1 | 6.2          | 1.4       | 5.2  |
|               | 대 학 교   | 16.1  | 100.0 | 11.4        | 21.6 | 26.5         | 18.9 | 10.5        | 3.1  | 1.5          | 0.9       | 5.6  |
|               | 대학원 이상  | 2.4   | 100.0 | 11.3        | 56.5 | 18.7         | 7.5  | 1.9         | 0.6  | 0.2          | 0.1       | 3.1  |
| 지             | 시 부     | 86.8  | 100.0 | 4.6         | 5.9  | 11.6         | 9.9  | 17.0        | 20.1 | 13.9         | 8.4       | 8.5  |
|               | (광역시)   | 56.9  | 100.0 | 5.3         | 5.9  | 12.6         | 9.4  | 18.0        | 20.0 | 12.5         | 8.3       | 7.9  |
|               | 군 부     | 13.2  | 100.0 | 3.0         | 3.4  | 5.7          | 7.7  | 16.8        | 20.3 | 17.3         | 13.2      | 12.7 |
| 역<br>별        | 서 울     | 30.7  | 100.0 | 6.2         | 6.8  | 16.0         | 9.4  | 18.7        | 18.2 | 10.2         | 6.9       | 7.6  |
|               | 부 산     | 9.9   | 100.0 | 5.0         | 3.9  | 8.9          | 8.2  | 18.5        | 22.5 | 13.5         | 11.3      | 8.2  |
|               | 대 구     | 5.4   | 100.0 | 4.2         | 4.1  | 6.0          | 10.1 | 16.8        | 22.9 | 17.8         | 8.5       | 9.6  |
|               | 인 천     | 5.7   | 100.0 | 3.8         | 3.9  | 10.1         | 9.1  | 14.9        | 26.7 | 17.5         | 9.2       | 4.8  |
|               | 광 주     | 2.7   | 100.0 | 4.1         | 8.1  | 10.7         | 10.6 | 16.7        | 14.3 | 14.3         | 8.8       | 12.4 |
|               | 대 전     | 2.5   | 100.0 | 2.1         | 8.7  | 8.2          | 11.2 | 18.4        | 17.6 | 12.7         | 11.7      | 9.4  |
|               | 경 기     | 16.8  | 100.0 | 3.1         | 4.7  | 11.5         | 11.7 | 14.2        | 23.1 | 15.7         | 8.6       | 7.4  |
|               | 강 원     | 2.9   | 100.0 | 3.2         | 6.7  | 6.1          | 7.6  | 16.6        | 16.7 | 13.8         | 14.0      | 15.3 |
|               | 충 북     | 2.2   | 100.0 | 2.9         | 5.6  | 7.9          | 8.6  | 13.7        | 17.5 | 20.1         | 13.0      | 10.7 |
|               | 충 남     | 2.2   | 100.0 | 3.9         | 5.6  | 6.8          | 10.4 | 20.5        | 15.1 | 18.6         | 9.3       | 9.8  |
|               | 전 남     | 3.0   | 100.0 | 2.5         | 6.6  | 6.7          | 8.4  | 22.8        | 17.3 | 14.7         | 8.5       | 12.6 |
|               | 전 북     | 2.6   | 100.0 | 3.3         | 4.4  | 6.1          | 8.0  | 16.6        | 17.8 | 14.4         | 12.5      | 16.9 |
|               | 경 남     | 4.2   | 100.0 | 0.9         | 2.9  | 6.1          | 7.4  | 17.9        | 19.2 | 18.6         | 13.1      | 13.9 |
| 경 제 주         | 8.4     | 100.0 | 5.3   | 5.5         | 6.4  | 9.9          | 13.4 | 20.4        | 19.6 | 9.1          | 10.4      |      |
|               | 제 주     | 0.8   | 100.0 | 2.4         | 5.2  | 6.2          | 13.9 | 21.5        | 13.2 | 12.9         | 10.8      | 13.8 |

## 8. 거처구분, 주택 및 승용차보유 유무별 가구분포

(단위: %)

|                       |         | 전 체   |       | 거 처 구 분  |      |            |      | 주 택 보 유 |      | 승 용 차 보 유 |      |
|-----------------------|---------|-------|-------|----------|------|------------|------|---------|------|-----------|------|
|                       |         |       |       | 단독<br>주택 | 아파트  | 연립,<br>다세대 | 기타   | 있음      | 없음   | 있음        | 없음   |
|                       | 전 국     | 100.0 | 100.0 | 59.5     | 24.3 | 13.0       | 3.3  | 58.2    | 41.8 | 46.0      | 54.0 |
| 연령<br>별               | 30세 미만  | 12.0  | 100.0 | 69.8     | 15.0 | 12.2       | 3.0  | 25.9    | 74.1 | 39.4      | 60.6 |
|                       | 30 ~40세 | 35.4  | 100.0 | 54.1     | 29.1 | 13.4       | 3.4  | 46.0    | 54.0 | 55.3      | 44.7 |
|                       | 40 ~50세 | 27.2  | 100.0 | 54.8     | 28.1 | 13.4       | 3.7  | 67.9    | 32.1 | 47.3      | 52.7 |
|                       | 50 ~60세 | 16.8  | 100.0 | 65.1     | 18.3 | 13.5       | 3.0  | 79.6    | 20.4 | 40.9      | 59.1 |
|                       | 60세 이상  | 8.6   | 100.0 | 70.9     | 16.6 | 10.2       | 2.2  | 80.7    | 19.3 | 23.0      | 77.0 |
| 가<br>구<br>구<br>분<br>별 | 근로자가구   | 62.5  | 100.0 | 59.1     | 25.8 | 12.9       | 2.2  | 54.4    | 45.6 | 47.0      | 53.0 |
|                       | 사무직     | 25.4  | 100.0 | 45.4     | 39.5 | 12.9       | 2.2  | 60.6    | 39.4 | 66.6      | 33.4 |
|                       | 생산직     | 37.0  | 100.0 | 68.5     | 16.4 | 13.0       | 2.2  | 50.2    | 49.8 | 33.5      | 66.5 |
|                       | 근로자외가구  | 37.5  | 100.0 | 60.1     | 21.7 | 13.1       | 5.1  | 64.4    | 35.6 | 44.5      | 55.5 |
|                       | 사업자     | 28.9  | 100.0 | 57.8     | 22.1 | 14.2       | 6.0  | 62.4    | 37.6 | 50.1      | 49.9 |
|                       | 무직      | 8.6   | 100.0 | 68.2     | 20.4 | 9.4        | 2.0  | 71.0    | 29.0 | 25.7      | 74.3 |
| 교<br>육<br>정<br>도<br>별 | 초 등 이 하 | 14.4  | 100.0 | 75.6     | 11.2 | 11.0       | 2.3  | 66.0    | 34.0 | 17.3      | 82.7 |
|                       | 중 학 교   | 16.0  | 100.0 | 69.2     | 14.1 | 13.3       | 3.4  | 59.9    | 40.1 | 29.9      | 70.1 |
|                       | 고 등 학 교 | 45.4  | 100.0 | 60.2     | 21.8 | 14.0       | 4.0  | 53.2    | 46.8 | 47.4      | 52.6 |
|                       | 전 문 대 학 | 5.7   | 100.0 | 53.9     | 29.7 | 13.1       | 3.2  | 55.2    | 44.8 | 65.8      | 34.2 |
|                       | 대 학 교   | 16.1  | 100.0 | 39.2     | 46.7 | 12.0       | 2.2  | 62.0    | 38.0 | 72.5      | 27.5 |
|                       | 대학원 이상  | 2.4   | 100.0 | 32.7     | 54.9 | 10.6       | 1.8  | 73.9    | 26.1 | 76.9      | 23.1 |
| 지                     | 시 부     | 86.8  | 100.0 | 57.2     | 26.6 | 13.4       | 2.8  | 57.5    | 42.5 | 46.3      | 53.7 |
|                       | (광역시)   | 56.9  | 100.0 | 58.7     | 23.5 | 15.4       | 2.4  | 57.5    | 42.5 | 43.9      | 56.1 |
|                       | 군 부     | 13.2  | 100.0 | 74.5     | 8.8  | 10.3       | 6.4  | 62.7    | 37.3 | 43.6      | 56.4 |
| 역<br>별                | 서울      | 30.7  | 100.0 | 58.0     | 20.6 | 19.3       | 2.1  | 55.4    | 44.6 | 44.7      | 55.3 |
|                       | 부산      | 9.9   | 100.0 | 64.8     | 23.9 | 9.7        | 1.6  | 57.2    | 42.8 | 34.9      | 65.1 |
|                       | 대구      | 5.4   | 100.0 | 73.8     | 21.6 | 1.8        | 2.7  | 56.9    | 43.1 | 49.0      | 51.0 |
|                       | 인천      | 5.7   | 100.0 | 35.5     | 36.4 | 24.6       | 3.5  | 68.5    | 31.5 | 45.8      | 54.2 |
|                       | 광주      | 2.7   | 100.0 | 62.9     | 28.6 | 4.8        | 3.6  | 56.5    | 43.5 | 47.5      | 52.5 |
|                       | 대전      | 2.5   | 100.0 | 58.0     | 26.5 | 9.7        | 5.8  | 62.6    | 37.4 | 49.4      | 50.6 |
|                       | 경기      | 16.8  | 100.0 | 53.3     | 27.2 | 16.2       | 3.3  | 51.8    | 48.2 | 51.2      | 48.8 |
|                       | 강원      | 2.9   | 100.0 | 67.6     | 22.8 | 5.3        | 4.3  | 70.8    | 29.2 | 48.9      | 51.1 |
|                       | 충북      | 2.2   | 100.0 | 59.5     | 25.8 | 9.5        | 5.3  | 66.1    | 33.9 | 44.3      | 55.7 |
|                       | 충남      | 2.2   | 100.0 | 69.3     | 15.1 | 7.0        | 8.6  | 67.4    | 32.6 | 48.9      | 51.1 |
|                       | 전북      | 3.0   | 100.0 | 55.8     | 27.2 | 7.8        | 9.2  | 66.9    | 33.1 | 45.1      | 54.9 |
|                       | 전남      | 2.6   | 100.0 | 80.7     | 12.1 | 1.8        | 5.4  | 62.3    | 37.7 | 34.6      | 65.4 |
|                       | 경북      | 4.2   | 100.0 | 68.5     | 20.1 | 5.0        | 6.4  | 63.5    | 36.5 | 44.0      | 56.0 |
|                       | 경남      | 8.4   | 100.0 | 61.0     | 32.1 | 5.1        | 1.8  | 60.6    | 39.4 | 53.0      | 47.0 |
| 제주                    | 0.8     | 100.0 | 72.0  | 11.4     | 8.5  | 8.1        | 43.1 | 56.9    | 48.4 | 51.6      |      |

## 9. 연간소득 계층별 가구분포

(단위: %)

|       |         | 전 체   |       | 연 간 소 득(만원) |              |              |              |              |          |
|-------|---------|-------|-------|-------------|--------------|--------------|--------------|--------------|----------|
|       |         |       |       | 1,000 미만    | 1,000 ~1,500 | 1,500 ~2,000 | 2,000 ~3,000 | 3,000 ~5,000 | 5,000 이상 |
| 전 국   |         | 100.0 | 100.0 | 8.3         | 12.7         | 18.4         | 31.9         | 23.1         | 5.7      |
| 연령별   | 30세 미만  | 12.0  | 100.0 | 10.8        | 21.2         | 25.7         | 30.2         | 11.1         | 1.0      |
|       | 30 ~40세 | 35.4  | 100.0 | 3.8         | 11.1         | 22.4         | 36.7         | 21.7         | 4.3      |
|       | 40 ~50세 | 27.2  | 100.0 | 4.5         | 10.8         | 14.6         | 34.4         | 29.0         | 6.7      |
|       | 50 ~60세 | 16.8  | 100.0 | 8.4         | 10.3         | 14.2         | 27.1         | 29.8         | 10.2     |
|       | 60세 이상  | 8.6   | 100.0 | 35.0        | 17.5         | 12.2         | 16.1         | 13.3         | 5.9      |
| 가구분별  | 근로자가구   | 62.5  | 100.0 | 6.2         | 13.7         | 20.8         | 34.0         | 21.5         | 3.9      |
|       | 사무직     | 25.4  | 100.0 | 1.9         | 6.8          | 15.3         | 35.8         | 32.0         | 8.1      |
|       | 생산직     | 37.0  | 100.0 | 9.1         | 18.4         | 24.6         | 32.7         | 14.3         | 1.0      |
|       | 근로자외    | 37.5  | 100.0 | 11.8        | 11.0         | 14.5         | 28.5         | 25.6         | 8.7      |
|       | 사업자     | 28.9  | 100.0 | 3.5         | 8.4          | 14.9         | 32.4         | 30.5         | 10.4     |
|       | 무직      | 8.6   | 100.0 | 39.6        | 19.5         | 13.2         | 15.4         | 9.2          | 3.1      |
| 교육정도별 | 초등학교    | 14.4  | 100   | 25.3        | 19.4         | 18.1         | 22.5         | 13.0         | 1.6      |
|       | 중학교     | 16.0  | 100   | 9.1         | 15.2         | 20.9         | 32.9         | 18.1         | 3.7      |
|       | 고등학교    | 45.4  | 100   | 5.6         | 12.9         | 20.3         | 34.7         | 22.6         | 3.9      |
|       | 전문대학    | 5.7   | 100   | 3.4         | 9.0          | 19.2         | 38           | 25.8         | 4.6      |
|       | 대학교     | 16.1  | 100   | 2.3         | 5.9          | 12.5         | 30.8         | 35.4         | 13.2     |
|       | 대학원 이상  | 2.4   | 100   | 2.4         | 4.3          | 5.8          | 21.2         | 36.3         | 30       |
| 지     | 시 부     | 86.8  | 100.0 | 7.3         | 12.2         | 17.9         | 32.2         | 24.3         | 6.1      |
|       | (광역시)   | 56.9  | 100.0 | 6.7         | 11.8         | 17.8         | 31.5         | 25.3         | 7.0      |
|       | 군 부     | 13.2  | 100.0 | 14.9        | 15.7         | 21.6         | 30.0         | 14.8         | 2.9      |
| 역별    | 서울      | 30.7  | 100.0 | 4.6         | 9.3          | 16.1         | 32.0         | 29.2         | 8.7      |
|       | 부산      | 9.9   | 100.0 | 10.0        | 15.5         | 19.0         | 30.4         | 19.2         | 5.9      |
|       | 대구      | 5.4   | 100.0 | 8.3         | 12.6         | 20.7         | 31.5         | 22.7         | 4.3      |
|       | 인천      | 5.7   | 100.0 | 7.9         | 15.6         | 19.7         | 33.8         | 19.4         | 3.6      |
|       | 광주      | 2.7   | 100.0 | 9.4         | 13.7         | 17.8         | 30.3         | 22.9         | 6.0      |
|       | 대전      | 2.5   | 100.0 | 9.0         | 14.5         | 22.2         | 26.3         | 22.3         | 5.6      |
|       | 경기      | 16.8  | 100.0 | 7.7         | 13.8         | 21.0         | 34.4         | 19.8         | 3.4      |
|       | 강원      | 2.9   | 100.0 | 14.0        | 16.4         | 20.5         | 25.3         | 20.3         | 3.5      |
|       | 충북      | 2.2   | 100.0 | 12.7        | 14.4         | 21.1         | 31.3         | 16.9         | 3.5      |
|       | 충남      | 2.2   | 100.0 | 9.1         | 12.9         | 15.9         | 36.2         | 19.8         | 6.1      |
|       | 전북      | 3.0   | 100.0 | 13.5        | 16.8         | 17.7         | 28.0         | 18.9         | 5.2      |
|       | 전남      | 2.6   | 100.0 | 16.6        | 16.1         | 18.2         | 25.3         | 18.4         | 5.3      |
|       | 경북      | 4.2   | 100.0 | 16.5        | 14.2         | 19.1         | 31.1         | 16.3         | 2.7      |
|       | 경남      | 8.4   | 100.0 | 8.4         | 11.2         | 16.5         | 35.1         | 24.6         | 4.2      |
| 제주    | 0.8     | 100.0 | 8.4   | 14.5        | 21.8         | 29.4         | 20.1         | 5.6          |          |



# 10. 총저축보유액 계층별 가구분포

(단위: %)

|       |         | 전 체   |       | 저 축 보 유 액(만원) |        |          |          |            |              |              |              |          |
|-------|---------|-------|-------|---------------|--------|----------|----------|------------|--------------|--------------|--------------|----------|
|       |         |       |       | 없음            | 100 미만 | 100 ~300 | 300 ~500 | 500 ~1,000 | 1,000 ~2,000 | 2,000 ~3,000 | 3,000 ~5,000 | 5,000 이상 |
|       | 전 국     | 100.0 | 100.0 | 1.8           | 5.4    | 9.6      | 9.2      | 21.1       | 25.7         | 11.0         | 9.4          | 6.8      |
| 연령별   | 30세 미만  | 12.0  | 100.0 | 1.8           | 9.4    | 15.4     | 12.9     | 25.3       | 22.7         | 6.9          | 3.6          | 2.0      |
|       | 30 ~40세 | 35.4  | 100.0 | 1.0           | 3.5    | 7.6      | 8.8      | 22.8       | 28.6         | 12.3         | 10.0         | 5.4      |
|       | 40 ~50세 | 27.2  | 100.0 | 1.5           | 4.2    | 8.6      | 8.8      | 20.7       | 26.3         | 12.1         | 10.1         | 7.8      |
|       | 50 ~60세 | 16.8  | 100.0 | 1.2           | 4.8    | 9.2      | 8.1      | 18.0       | 24.6         | 11.2         | 12.6         | 10.3     |
|       | 60세 이상  | 8.6   | 100.0 | 6.9           | 12.3   | 13.7     | 9.0      | 15.5       | 18.1         | 7.6          | 7.3          | 9.7      |
| 가구구분별 | 근로자가구   | 62.5  | 100.0 | 1.1           | 4.6    | 10.0     | 9.9      | 22.6       | 26.4         | 11.0         | 9.2          | 5.2      |
|       | 사무직     | 25.4  | 100.0 | 0.4           | 2.0    | 6.6      | 7.5      | 20.5       | 27.4         | 13.6         | 13.2         | 8.9      |
|       | 생산직     | 37.0  | 100.0 | 1.6           | 6.4    | 12.3     | 11.5     | 24.0       | 25.8         | 9.2          | 6.4          | 2.7      |
|       | 근로자외    | 37.5  | 100.0 | 2.9           | 6.6    | 8.9      | 8.0      | 18.6       | 24.4         | 11.1         | 9.9          | 9.5      |
|       | 사업자     | 28.9  | 100.0 | 1.5           | 4.0    | 7.5      | 8.0      | 20.5       | 27.2         | 12.3         | 10.6         | 8.5      |
|       | 무직      | 8.6   | 100.0 | 7.8           | 15.4   | 13.7     | 7.8      | 12.3       | 15.3         | 7.3          | 7.5          | 13.0     |
| 교육정도별 | 초 등 이 하 | 14.4  | 100.0 | 4.0           | 11.6   | 14.7     | 11.9     | 19.4       | 21.4         | 6.9          | 6.1          | 3.9      |
|       | 중 학 교   | 16.0  | 100.0 | 2.2           | 6.4    | 10.9     | 9.9      | 22.1       | 26.0         | 10.2         | 8.5          | 3.7      |
|       | 고 등 학 교 | 45.4  | 100.0 | 1.5           | 4.6    | 9.4      | 9.1      | 22.6       | 27.1         | 11.7         | 8.1          | 5.9      |
|       | 전 문 대 학 | 5.7   | 100.0 | 0.2           | 2.3    | 7.6      | 9.8      | 22.6       | 26.8         | 12.3         | 10.1         | 8.3      |
|       | 대 학 교   | 16.1  | 100.0 | 0.7           | 2.4    | 5.4      | 6.8      | 17.5       | 26.2         | 13.4         | 15.8         | 11.8     |
|       | 대학원 이상  | 2.4   | 100.0 | 2.1           | 2.2    | 7.1      | 4.0      | 16.4       | 16.4         | 9.3          | 16.8         | 25.5     |
| 지     | 시 부     | 86.8  | 100.0 | 1.7           | 5.2    | 9.4      | 8.8      | 20.7       | 25.7         | 11.2         | 9.9          | 7.4      |
|       | (광역시)   | 56.9  | 100.0 | 1.7           | 4.9    | 9.4      | 8.9      | 21.0       | 25.2         | 11.0         | 9.9          | 8.0      |
|       | 군 부     | 13.2  | 100.0 | 2.2           | 6.6    | 10.8     | 11.6     | 23.8       | 25.5         | 9.8          | 6.1          | 3.5      |
| 역     | 서울      | 30.7  | 100.0 | 1.4           | 3.9    | 8.0      | 7.6      | 19.3       | 26.2         | 12.5         | 11.4         | 9.6      |
|       | 부산      | 9.9   | 100.0 | 2.2           | 5.8    | 12.2     | 10.6     | 21.8       | 24.8         | 9.1          | 7.6          | 5.7      |
|       | 대구      | 5.4   | 100.0 | 2.6           | 6.8    | 9.5      | 9.5      | 26.0       | 22.9         | 9.3          | 7.6          | 5.8      |
|       | 인천      | 5.7   | 100.0 | 2.1           | 5.3    | 11.4     | 11.6     | 21.6       | 23.8         | 9.2          | 8.8          | 6.2      |
|       | 광주      | 2.7   | 100.0 | 2.0           | 7.6    | 10.5     | 8.3      | 22.9       | 23.5         | 8.2          | 9.4          | 7.7      |
|       | 대전      | 2.5   | 100.0 | 0.8           | 6.0    | 9.7      | 9.9      | 23.6       | 25.9         | 10.5         | 8.2          | 5.3      |
|       | 경기      | 16.8  | 100.0 | 1.8           | 5.6    | 9.7      | 8.7      | 22.4       | 27.8         | 11.5         | 7.3          | 5.2      |
|       | 강원      | 2.9   | 100.0 | 1.2           | 5.7    | 10.3     | 10.1     | 21.7       | 24.5         | 11.9         | 9.3          | 5.2      |
|       | 충북      | 2.2   | 100.0 | 1.9           | 4.4    | 10.1     | 10.2     | 24.7       | 26.4         | 9.0          | 8.0          | 5.4      |
|       | 충남      | 2.2   | 100.0 | 1.1           | 6.6    | 7.4      | 11.5     | 20.7       | 26.1         | 10.6         | 10.9         | 4.9      |
|       | 전북      | 3.0   | 100.0 | 0.7           | 6.4    | 11.7     | 11.5     | 19.6       | 27.1         | 8.6          | 9.1          | 5.3      |
|       | 전남      | 2.6   | 100.0 | 4.0           | 10.5   | 12.8     | 8.8      | 20.8       | 23.7         | 8.0          | 6.2          | 5.2      |
|       | 경북      | 4.2   | 100.0 | 2.8           | 7.0    | 11.1     | 10.0     | 18.4       | 25.9         | 11.4         | 9.8          | 3.8      |
|       | 경남      | 8.4   | 100.0 | 1.9           | 4.8    | 8.5      | 9.9      | 20.7       | 24.4         | 12.2         | 11.6         | 6.1      |
| 제주    | 0.8     | 100.0 | 0.9   | 5.2           | 6.7    | 9.1      | 15.2     | 26.8       | 13.8         | 11.3         | 11.0         |          |

# 11. 부채총잔액 계층별 가구분포

(단위: %)

|       |         | 전 체   |       | 부 채 잔 액(만원) |        |          |          |            |              |              |              |          |
|-------|---------|-------|-------|-------------|--------|----------|----------|------------|--------------|--------------|--------------|----------|
|       |         |       |       | 없음          | 100 미만 | 100 ~300 | 300 ~500 | 500 ~1,000 | 1,000 ~1,500 | 1,500 ~2,000 | 2,000 ~3,000 | 3,000 이상 |
| 전 국   |         | 100.0 | 100.0 | 33.5        | 12.6   | 8.2      | 7.1      | 14.0       | 9.0          | 4.3          | 5.5          | 5.9      |
| 연령별   | 30세 미만  | 12.0  | 100.0 | 36.5        | 18.3   | 12.0     | 7.3      | 11.5       | 5.8          | 2.5          | 3.2          | 2.9      |
|       | 30 ~40세 | 35.4  | 100.0 | 25.4        | 13.4   | 8.1      | 7.0      | 16.0       | 11.0         | 5.5          | 6.8          | 6.8      |
|       | 40 ~50세 | 27.2  | 100.0 | 32.8        | 11.5   | 7.4      | 7.0      | 15.3       | 9.4          | 4.1          | 6.2          | 6.3      |
|       | 50 ~60세 | 16.8  | 100.0 | 38.4        | 10.9   | 8.1      | 7.1      | 12.0       | 7.7          | 4.8          | 4.3          | 6.6      |
|       | 60세 이상  | 8.6   | 100.0 | 55.1        | 8.8    | 5.9      | 7.1      | 8.8        | 5.8          | 1.5          | 3.3          | 3.7      |
| 가구구분별 | 근로자가구   | 62.5  | 100.0 | 30.0        | 13.5   | 8.8      | 7.6      | 15.2       | 9.3          | 4.6          | 5.7          | 5.2      |
|       | 사무직     | 25.4  | 100.0 | 22.5        | 12.4   | 7.5      | 6.8      | 16.9       | 10.0         | 6.5          | 8.6          | 8.8      |
|       | 생산직     | 37.0  | 100.0 | 35.2        | 14.3   | 9.7      | 8.1      | 14.0       | 8.9          | 3.3          | 3.7          | 2.8      |
|       | 근로자외가구  | 37.5  | 100.0 | 39.3        | 11.2   | 7.1      | 6.2      | 12.0       | 8.3          | 3.8          | 5.1          | 7.0      |
|       | 사업자     | 28.9  | 100.0 | 33.8        | 11.5   | 7.3      | 6.2      | 13.3       | 9.3          | 4.5          | 6.1          | 7.9      |
|       | 무직      | 8.6   | 100.0 | 57.6        | 9.9    | 6.4      | 6.3      | 7.6        | 4.9          | 1.5          | 1.8          | 3.9      |
| 교육정도별 | 초등학교 이하 | 14.4  | 100.0 | 49.2        | 11.8   | 8.7      | 6.8      | 9.9        | 6.1          | 2.0          | 2.6          | 2.9      |
|       | 중학교     | 16.0  | 100.0 | 38.3        | 11.9   | 8.0      | 7.6      | 12.9       | 9.5          | 3.4          | 4.3          | 4.1      |
|       | 고등학교    | 45.4  | 100.0 | 32.2        | 13.1   | 8.6      | 7.1      | 14.5       | 9.1          | 4.3          | 5.4          | 5.5      |
|       | 전문대학    | 5.7   | 100.0 | 23.8        | 14.6   | 8.9      | 6.6      | 19.7       | 8.3          | 5.1          | 7.2          | 5.8      |
|       | 대학교 이상  | 16.1  | 100.0 | 23.1        | 12.0   | 6.5      | 7.0      | 15.1       | 10.7         | 6.3          | 8.5          | 10.8     |
| 지역    | 서울      | 86.8  | 100.0 | 32.2        | 12.9   | 8.0      | 7.2      | 13.9       | 9.3          | 4.5          | 5.8          | 6.2      |
|       | (광역시)   | 56.9  | 100.0 | 32.5        | 12.8   | 8.0      | 6.6      | 13.2       | 9.5          | 4.6          | 5.9          | 7.0      |
|       | 군부      | 13.2  | 100.0 | 42.3        | 10.9   | 9.3      | 6.2      | 14.7       | 6.5          | 3.4          | 3.2          | 3.6      |
| 역별    | 서울      | 30.7  | 100.0 | 30.0        | 10.8   | 7.5      | 6.1      | 13.3       | 10.6         | 5.2          | 6.6          | 9.7      |
|       | 부산      | 9.9   | 100.0 | 37.4        | 17.0   | 8.6      | 7.0      | 10.8       | 7.7          | 3.1          | 5.0          | 3.5      |
|       | 대구      | 5.4   | 100.0 | 43.4        | 16.4   | 6.6      | 5.2      | 11.2       | 7.4          | 2.9          | 4.0          | 2.8      |
|       | 인천      | 5.7   | 100.0 | 22.1        | 11.5   | 10.0     | 9.4      | 18.8       | 10.7         | 6.1          | 6.5          | 4.9      |
|       | 광주      | 2.7   | 100.0 | 41.6        | 14.1   | 8.1      | 7.1      | 10.7       | 5.9          | 4.1          | 4.6          | 3.8      |
|       | 대전      | 2.5   | 100.0 | 34.2        | 14.2   | 9.8      | 7.3      | 14.2       | 7.6          | 3.4          | 5.1          | 4.2      |
|       | 경기도     | 16.8  | 100.0 | 28.5        | 11.7   | 8.5      | 8.1      | 17.2       | 9.6          | 4.4          | 6.0          | 6.0      |
|       | 강원      | 2.9   | 100.0 | 33.2        | 16.2   | 10.1     | 8.5      | 13.1       | 7.2          | 4.4          | 4.5          | 2.7      |
|       | 충북      | 2.2   | 100.0 | 35.5        | 9.7    | 7.7      | 8.5      | 19.7       | 8.1          | 3.9          | 3.7          | 3.1      |
|       | 충남      | 2.2   | 100.0 | 42.5        | 10.9   | 8.6      | 7.0      | 11.9       | 7.4          | 3.9          | 4.5          | 3.2      |
|       | 전북      | 3.0   | 100.0 | 36.2        | 8.7    | 8.8      | 7.6      | 12.2       | 11.7         | 5.0          | 4.9          | 4.8      |
|       | 전남      | 2.6   | 100.0 | 41.8        | 14.1   | 9.4      | 6.4      | 13.8       | 5.7          | 3.4          | 2.7          | 2.8      |
|       | 경북      | 4.2   | 100.0 | 48.2        | 11.8   | 8.7      | 5.3      | 11.8       | 6.7          | 2.5          | 2.5          | 2.6      |
|       | 경남      | 8.4   | 100.0 | 35.8        | 14.5   | 7.2      | 7.9      | 14.6       | 7.1          | 3.6          | 5.1          | 4.1      |
| 제주    | 0.8     | 100.0 | 42.5  | 16.7        | 8.4    | 7.3      | 10.1     | 4.0        | 3.1          | 3.6          | 4.3          |          |

## 12. 가구구분별 연간소득

(단위 : 천원, %, 명, 세)

|       |          | 전가구     | 근로자     | 사무직     | 생산직     | 근로자외    | 사업자     | 무직      |
|-------|----------|---------|---------|---------|---------|---------|---------|---------|
| 전     | 가구분포수    | 10000   | 6246    | 2543    | 3703    | 3754    | 2891    | 863     |
|       | 가구원수     | 3.60    | 3.60    | 3.64    | 3.58    | 3.59    | 3.81    | 2.84    |
|       | 취업인원     | 1.49    | 1.55    | 1.47    | 1.61    | 1.38    | 1.72    | 0.25    |
|       | 가구주연령    | 42.22   | 40.12   | 37.89   | 41.66   | 45.71   | 43.41   | 53.41   |
|       | 연간소득     | 25769.0 | 24556.3 | 29772.3 | 20974.2 | 27787.2 | 31209.6 | 16324.0 |
|       | 근로소득     | 15318.7 | 22030.9 | 26790.1 | 18762.5 | 4149.0  | 4265.2  | 3759.9  |
|       | 가구주소득    | 11490.6 | 17629.8 | 22386.6 | 14363.1 | 1274.5  | 1274.0  | 1276.1  |
|       | 배우소득     | 1905.0  | 2419.7  | 2950.8  | 2055.0  | 1048.4  | 1220.2  | 473.0   |
|       | 기타가구원    | 1923.1  | 1981.4  | 1452.7  | 2344.4  | 1826.1  | 1771.0  | 2010.8  |
|       | 사업소득     | 7898.9  | 950.3   | 1050.8  | 881.3   | 19461.9 | 24996.7 | 923.0   |
| 국     | 가구주소득    | 7033.3  | 103.2   | 78.3    | 120.4   | 18565.5 | 23942.4 | 555.8   |
|       | 배우소득     | 696.5   | 686.2   | 821.6   | 593.3   | 713.7   | 863.7   | 211.1   |
|       | 기타가구원    | 169.0   | 160.8   | 150.9   | 167.6   | 182.7   | 190.6   | 156.1   |
|       | 부업소득     | 133.2   | 136.7   | 155.4   | 123.8   | 127.4   | 123.3   | 141.0   |
|       | 재산소득     | 1274.2  | 820.2   | 1165.9  | 582.8   | 2029.7  | 1406.6  | 4116.8  |
|       | 이전소득     | 1144.1  | 618.2   | 610.1   | 623.7   | 2019.2  | 417.8   | 7383.2  |
|       | 월소비지출    | 1350.4  | 1301.1  | 1510.6  | 1157.3  | 1432.4  | 1519.8  | 1139.5  |
|       | 주택소유가구비율 | 58.2    | 54.4    | 60.6    | 50.2    | 64.4    | 62.4    | 71.0    |
|       | 부채보유가구비율 | 66.5    | 70.0    | 77.5    | 64.8    | 60.7    | 66.2    | 42.4    |
|       | 광        | 가구분포수   | 10000   | 6080    | 2651    | 3429    | 3920    | 3145    |
| 가구원수  |          | 3.63    | 3.61    | 3.63    | 3.59    | 3.67    | 3.86    | 2.92    |
| 취업인원  |          | 1.53    | 1.59    | 1.48    | 1.67    | 1.44    | 1.73    | 0.27    |
| 가구주연령 |          | 42.36   | 40.30   | 38.04   | 42.05   | 45.56   | 44.04   | 51.70   |
| 연간소득  |          | 27306.3 | 25424.8 | 30721.1 | 21329.4 | 30224.1 | 33120.0 | 18481.5 |
| 근로소득  |          | 15702.3 | 22726.6 | 27574.4 | 18978.1 | 4809.3  | 4977.3  | 4128.4  |
| 가구주소득 |          | 11489.0 | 17883.6 | 22923.6 | 13986.4 | 1572.6  | 1621.9  | 1372.3  |
| 배우소득  |          | 1942.7  | 2514.9  | 2979.9  | 2155.4  | 1055.3  | 1214.6  | 409.5   |
| 기타가구원 |          | 2270.6  | 2328.1  | 1670.9  | 2836.4  | 2181.5  | 2140.8  | 2346.6  |
| 사업소득  |          | 8808.7  | 994.4   | 1070.3  | 935.7   | 20926.7 | 25826.9 | 1057.6  |
| 시     | 가구주소득    | 7915.9  | 124.8   | 92.4    | 149.8   | 19998.1 | 24772.0 | 640.6   |
|       | 배우소득     | 713.3   | 698.2   | 792.7   | 625.2   | 736.6   | 838.6   | 322.9   |
|       | 기타가구원    | 179.5   | 171.4   | 185.2   | 160.7   | 192.1   | 216.3   | 94.1    |
|       | 부업소득     | 151.8   | 149.5   | 168.3   | 135.0   | 155.2   | 152.6   | 165.9   |
|       | 재산소득     | 1471.7  | 895.0   | 1263.9  | 609.7   | 2366.1  | 1697.6  | 5076.5  |
|       | 이전소득     | 1171.8  | 659.2   | 644.3   | 670.7   | 1966.7  | 465.7   | 8053.1  |
|       | 월소비지출    | 1427.1  | 1340.2  | 1565.9  | 1165.7  | 1561.9  | 1617.0  | 1338.3  |
|       | 주택소유가구비율 | 57.5    | 53.4    | 60.3    | 48.1    | 63.8    | 62.7    | 68.4    |
|       | 부채보유가구비율 | 67.5    | 70.5    | 77.7    | 64.9    | 62.8    | 67.5    | 44.0    |
|       | 9        | 가구분포수   | 10000   | 6466    | 2401    | 4065    | 3534    | 2555    |
| 가구원수  |          | 3.55    | 3.60    | 3.66    | 3.56    | 3.47    | 3.74    | 2.75    |
| 취업인원  |          | 1.43    | 1.51    | 1.45    | 1.54    | 1.29    | 1.70    | 0.24    |
| 가구주연령 |          | 42.03   | 39.91   | 37.69   | 41.22   | 45.93   | 42.38   | 55.19   |
| 연간소득  |          | 23742.5 | 23479.8 | 28391.1 | 20579.3 | 24223.2 | 28110.3 | 14069.0 |
| 근로소득  |          | 14813.0 | 21168.5 | 25648.5 | 18522.8 | 3183.3  | 3110.0  | 3374.6  |
| 가구주소득 |          | 11492.7 | 17315.2 | 21604.9 | 14781.9 | 838.5   | 709.5   | 1175.4  |
| 배우소득  |          | 1855.3  | 2301.7  | 2908.4  | 1943.4  | 1038.4  | 1229.5  | 539.3   |
| 기타가구원 |          | 1465.0  | 1551.6  | 1135.2  | 1797.5  | 1306.4  | 1171.1  | 1659.9  |
| 사업소득  |          | 6699.4  | 895.7   | 1022.5  | 820.7   | 17319.5 | 23650.0 | 782.3   |
| 도     | 가구주소득    | 5869.7  | 76.5    | 57.7    | 87.6    | 16470.4 | 22596.5 | 467.2   |
|       | 배우소득     | 674.5   | 671.4   | 863.8   | 557.7   | 680.2   | 904.5   | 94.3    |
|       | 기타가구원    | 155.2   | 147.8   | 101.0   | 175.4   | 168.9   | 149.0   | 220.9   |
|       | 부업소득     | 108.7   | 120.7   | 136.6   | 111.4   | 86.7    | 75.8    | 115.1   |
|       | 재산소득     | 1013.8  | 727.5   | 1023.2  | 552.9   | 1537.7  | 934.4   | 3113.9  |
|       | 이전소득     | 1107.5  | 587.3   | 560.2   | 571.5   | 2096.1  | 340.1   | 6683.1  |
|       | 월소비지출    | 1249.3  | 1252.7  | 1430.0  | 1148.0  | 1242.9  | 1362.1  | 931.7   |
|       | 주택소유가구비율 | 59.0    | 55.6    | 60.9    | 52.5    | 65.2    | 61.9    | 73.6    |
|       | 부채보유가구비율 | 65.1    | 69.3    | 77.2    | 64.6    | 57.6    | 64.1    | 40.7    |

### 13. 연간소득 규모변화

(단위 : 천원, %, 명, 세)

|           |             | 전 국     |        |      | 시 부    |        |      | 군 부    |        |      |
|-----------|-------------|---------|--------|------|--------|--------|------|--------|--------|------|
|           |             | 91년(A)  | 96년(B) | B/A  | 91년(A) | 96년(B) | B/A  | 91년(A) | 96년(B) | B/A  |
| 전         | 가 구 원 수     | 3.98    | 3.60   | 0.9  | 3.98   | 3.62   | 0.9  | 3.94   | 3.48   | 0.9  |
|           | 취 업 인 원 수   | 1.42    | 1.49   | 1.0  | 1.41   | 1.50   | 1.1  | 1.51   | 1.41   | 0.9  |
|           | 가 구 주 연 령   | 40.01   | 42.22  | 1.1  | 39.94  | 42.00  | 1.1  | 40.62  | 43.69  | 1.1  |
| 가<br>구    | 연 간 소 득     | 14432   | 25769  | 1.8  | 14619  | 26446  | 1.8  | 12873  | 21328  | 1.7  |
|           | 근 로 소 득     | 9243    | 15319  | 1.7  | 9344   | 15769  | 1.7  | 8393   | 12366  | 1.5  |
|           | 사 업 소 득     | 4159    | 7899   | 1.9  | 4195   | 8032   | 1.9  | 3861   | 7028   | 1.8  |
|           | 부 업 소 득     | 36      | 133    | 3.7  | 36     | 140    | 3.9  | 34     | 91     | 2.7  |
|           | 재 산 소 득     | 534     | 1274   | 2.4  | 563    | 1349   | 2.4  | 298    | 783    | 2.6  |
|           | 이 전 소 득     | 460     | 1144   | 2.5  | 481    | 1157   | 2.4  | 286    | 1059   | 3.7  |
|           | 군<br>로<br>자 | 가 구 원 수 | 3.96   | 3.60 | 0.9    | 3.96   | 3.61 | 0.9    | 3.94   | 3.54 |
| 취 업 인 원 수 |             | 1.45    | 1.55   | 1.1  | 1.44   | 1.56   | 1.1  | 1.51   | 1.50   | 1.0  |
| 가 구 주 연 령 |             | 38.70   | 40.12  | 1.0  | 38.61  | 40.00  | 1.0  | 39.37  | 40.95  | 1.0  |
| 연 간 소 득   |             | 13962   | 24556  | 1.8  | 14124  | 25120  | 1.8  | 12715  | 20750  | 1.6  |
| 근 로 소 득   |             | 12675   | 22031  | 1.7  | 12873  | 22518  | 1.7  | 11147  | 18744  | 1.7  |
| 사 업 소 득   |             | 610     | 950    | 1.6  | 547    | 961    | 1.8  | 1097   | 878    | 0.8  |
| 부 업 소 득   |             | 28      | 137    | 4.9  | 28     | 143    | 5.1  | 33     | 97     | 2.9  |
| 재 산 소 득   | 407         | 820     | 2.0    | 429  | 865    | 2.0    | 245  | 521    | 2.1    |      |
| 이 전 소 득   | 240         | 618     | 2.6    | 247  | 634    | 2.6    | 192  | 510    | 2.7    |      |

### 14. 연간소득 10분위별 연간소득

(단위 : 천원, %, 명, 세)

|         |          | I      | II      | III     | IV      | V       | VI      | VII     | VIII    | IX      | X       |         |
|---------|----------|--------|---------|---------|---------|---------|---------|---------|---------|---------|---------|---------|
| 전       | 가구분포수    | 1000   | 1000    | 1000    | 1000    | 1000    | 1000    | 1000    | 1000    | 1000    | 1000    |         |
|         | 가구원인원수   | 2.69   | 3.18    | 3.37    | 3.57    | 3.63    | 3.69    | 3.79    | 3.89    | 4.01    | 4.16    |         |
|         | 취업인원수    | 0.77   | 1.17    | 1.33    | 1.38    | 1.54    | 1.52    | 1.64    | 1.74    | 1.84    | 1.94    |         |
|         | 가구주연령    | 48.87  | 41.24   | 39.77   | 39.15   | 39.57   | 40.88   | 41.30   | 42.32   | 43.67   | 45.44   |         |
|         | 연간소득     | 7597.1 | 12950.6 | 16131.4 | 18836.3 | 21502.7 | 24282.3 | 27433.0 | 31604.4 | 37986.4 | 59350.0 |         |
|         | 근로소득     | 4034.8 | 8890.0  | 11474.3 | 12774.0 | 15137.8 | 14477.6 | 18896.0 | 19228.7 | 21247.1 | 27020.1 |         |
|         | 가구주소득    | 3618.0 | 7636.1  | 9647.2  | 10840.5 | 12089.3 | 11399.6 | 14417.3 | 14207.5 | 14273.7 | 16773.3 |         |
|         | 배우소득     | 223.0  | 569.5   | 1018.4  | 1059.6  | 1702.3  | 1602.7  | 2349.1  | 2463.3  | 3078.9  | 4981.7  |         |
|         | 기타가구원소득  | 193.8  | 684.4   | 808.7   | 873.9   | 1346.2  | 1475.2  | 2129.7  | 2557.9  | 3894.5  | 5265.2  |         |
|         | 사업소득     | 887.7  | 2150.6  | 3095.5  | 4688.6  | 4852.5  | 7884.4  | 6645.8  | 9946.6  | 13552.6 | 25276.1 |         |
|         | 가구주소득    | 859.9  | 2011.7  | 2840.9  | 4351.4  | 4436.9  | 7380.6  | 5900.2  | 8506.8  | 11866.0 | 22171.4 |         |
| 배우소득    | 24.7     | 112.3  | 187.6   | 291.2   | 331.0   | 412.1   | 590.6   | 1192.3  | 1380.5  | 2442.3  |         |         |
| 기타가구원소득 | 3.0      | 26.6   | 67.0    | 46.0    | 84.6    | 91.7    | 155.1   | 247.5   | 306.1   | 662.4   |         |         |
| 가       | 부업소득     | 104.3  | 107.4   | 93.6    | 108.9   | 125.7   | 107.0   | 176.5   | 131.7   | 196.1   | 180.7   |         |
|         | 재산소득     | 507.5  | 519.9   | 520.9   | 466.4   | 615.6   | 821.6   | 862.8   | 1080.7  | 1842.6  | 5502.7  |         |
|         | 이전소득     | 2062.9 | 1282.8  | 947.2   | 798.3   | 771.0   | 991.8   | 851.9   | 1216.7  | 1148.1  | 1370.3  |         |
|         | 월소비지출    | 686.7  | 978.1   | 1050.8  | 1085.1  | 1206.1  | 1324.5  | 1406.5  | 1617.3  | 1822.8  | 2325.6  |         |
|         | 주택소유가구비율 | 47.7   | 41.1    | 42.4    | 47.9    | 54.1    | 57.2    | 64.9    | 67.9    | 73.6    | 84.7    |         |
|         | 부채보유가구비율 | 41.2   | 54.6    | 60.5    | 67.7    | 72.8    | 71.7    | 73.0    | 74.3    | 72.0    | 77.1    |         |
|         | 근        | 가구분포수  | 1000    | 1000    | 1000    | 1000    | 1000    | 1000    | 1000    | 1000    | 1000    | 1000    |
|         |          | 가구원인원수 | 2.91    | 3.21    | 3.42    | 3.57    | 3.58    | 3.65    | 3.78    | 3.80    | 3.98    | 4.13    |
|         |          | 취업인원수  | 1.17    | 1.27    | 1.37    | 1.38    | 1.51    | 1.53    | 1.63    | 1.71    | 1.87    | 2.05    |
|         |          | 가구주연령  | 42.32   | 38.46   | 37.62   | 37.74   | 38.15   | 38.76   | 39.81   | 41.03   | 42.72   | 44.63   |
|         |          | 연간소득   | 8989.3  | 13498.0 | 16288.4 | 18723.4 | 21006.3 | 23615.6 | 26562.8 | 30188.5 | 35768.4 | 50893.2 |
| 근로소득    |          | 7929.0 | 12402.5 | 15231.5 | 17574.9 | 19433.2 | 21750.9 | 24443.2 | 27374.1 | 31250.9 | 42894.4 |         |
| 가구주소득   |          | 7269.8 | 11064.5 | 13296.0 | 15365.6 | 16377.0 | 18268.1 | 19621.1 | 21648.1 | 23617.3 | 29754.9 |         |
| 배우소득    |          | 374.4  | 669.3   | 1065.1  | 1299.1  | 1770.2  | 1953.9  | 2582.4  | 3363.0  | 3799.4  | 7316.1  |         |
| 기타가구원소득 |          | 284.7  | 668.7   | 870.4   | 910.2   | 1286.0  | 1529.0  | 2239.7  | 2363.0  | 3834.2  | 5823.4  |         |
| 사업소득    |          | 81.1   | 204.2   | 288.5   | 317.4   | 583.3   | 716.0   | 784.3   | 1027.2  | 2130.6  | 3368.2  |         |
| 가구주소득   |          | 51.0   | 60.9    | 86.6    | 104.5   | 139.4   | 241.4   | 73.0    | 98.4    | 42.5    | 134.9   |         |
| 배우소득    | 21.2     | 129.8  | 148.1   | 196.5   | 374.7   | 394.0   | 563.1   | 802.1   | 1779.5  | 2451.6  |         |         |
| 기타가구원소득 | 8.9      | 13.5   | 53.8    | 16.4    | 69.3    | 80.6    | 148.2   | 126.7   | 308.6   | 781.8   |         |         |
| 자       | 부업소득     | 82.9   | 93.3    | 92.1    | 131.8   | 130.7   | 103.2   | 156.2   | 162.4   | 208.8   | 205.2   |         |
|         | 재산소득     | 184.5  | 192.1   | 252.6   | 294.4   | 364.4   | 457.8   | 571.3   | 866.2   | 1383.7  | 3633.1  |         |
|         | 이전소득     | 711.7  | 605.8   | 423.8   | 405.0   | 494.6   | 587.7   | 607.9   | 758.6   | 794.4   | 792.2   |         |
|         | 월소비지출    | 760.2  | 1006.6  | 998.1   | 1046.4  | 1168.1  | 1247.0  | 1344.3  | 1554.4  | 1685.8  | 2199.6  |         |
|         | 주택소유가구비율 | 37.0   | 36.3    | 38.9    | 44.1    | 49.3    | 53.6    | 60.7    | 68.0    | 72.5    | 83.6    |         |
|         | 부채보유가구비율 | 50.6   | 58.0    | 63.4    | 68.5    | 73.2    | 76.7    | 74.9    | 77.8    | 75.0    | 81.5    |         |
|         | 사        | 가구분포수  | 1000    | 1000    | 1000    | 1000    | 1000    | 1000    | 1000    | 1000    | 1000    | 1000    |
|         |          | 가구원인원수 | 3.07    | 3.42    | 3.72    | 3.75    | 3.80    | 3.98    | 3.92    | 4.09    | 4.20    | 4.18    |
|         |          | 취업인원수  | 1.44    | 1.59    | 1.61    | 1.68    | 1.64    | 1.76    | 1.83    | 1.88    | 1.90    | 1.87    |
|         |          | 가구주연령  | 46.00   | 43.05   | 41.03   | 41.80   | 42.24   | 42.42   | 43.56   | 43.71   | 44.67   | 45.61   |
|         |          | 연간소득   | 10626.0 | 16124.6 | 19252.5 | 22591.5 | 24853.7 | 28111.3 | 31927.0 | 37086.3 | 44670.8 | 76723.6 |
| 근로소득    |          | 1386.7 | 2004.6  | 1997.7  | 2680.1  | 2393.9  | 4245.2  | 3868.8  | 4641.3  | 9139.0  | 10285.1 |         |
| 가구주소득   |          | 638.4  | 674.0   | 629.1   | 626.4   | 483.5   | 1357.7  | 947.0   | 495.7   | 3042.0  | 3841.7  |         |
| 배우소득    |          | 442.4  | 881.1   | 694.7   | 1220.7  | 1065.1  | 1427.6  | 823.9   | 1231.0  | 2020.2  | 2393.7  |         |
| 기타가구원소득 |          | 305.9  | 449.5   | 673.8   | 833.0   | 845.3   | 1460.0  | 2097.9  | 2914.6  | 4076.8  | 4049.8  |         |
| 사업소득    |          | 8156.7 | 13358.3 | 16720.6 | 18989.1 | 21439.3 | 22716.8 | 26767.3 | 30537.5 | 32998.2 | 58181.5 |         |
| 가구주소득   |          | 8053.8 | 12909.9 | 16196.7 | 18503.9 | 20937.0 | 21865.9 | 24965.9 | 29350.8 | 31707.8 | 54838.3 |         |
| 배우소득    | 86.8     | 379.1  | 431.7   | 380.4   | 368.2   | 737.3   | 1343.1  | 1026.8  | 879.7   | 2996.7  |         |         |
| 기타가구원소득 | 16.1     | 69.3   | 92.1    | 104.9   | 134.1   | 113.7   | 458.3   | 159.9   | 410.7   | 346.6   |         |         |
| 구       | 부업소득     | 83.3   | 79.4    | 29.6    | 161.5   | 96.1    | 132.2   | 146.6   | 214.6   | 189.1   | 101.1   |         |
|         | 재산소득     | 288.0  | 376.8   | 254.0   | 398.5   | 532.7   | 739.4   | 756.4   | 1410.6  | 1758.2  | 7533.0  |         |
|         | 이전소득     | 711.3  | 305.5   | 250.6   | 362.3   | 391.8   | 277.7   | 387.8   | 282.3   | 586.2   | 622.8   |         |
|         | 월소비지출    | 828.5  | 1059.8  | 1125.1  | 1250.7  | 1382.5  | 1511.1  | 1639.6  | 1830.4  | 2069.7  | 2498.0  |         |
|         | 주택소유가구비율 | 45.1   | 43.5    | 50.1    | 59.0    | 60.0    | 63.4    | 66.5    | 72.8    | 77.5    | 86.2    |         |
|         | 부채보유가구비율 | 47.9   | 60.7    | 68.2    | 67.1    | 67.7    | 66.7    | 69.7    | 67.0    | 76.8    | 70.1    |         |

### 15. 연간소득 5분위별 연간소득

(단위 : 천원, %, 명, 세)

|                 |               | 평 균       | I       | II      | III     | IV      | V       |         |
|-----------------|---------------|-----------|---------|---------|---------|---------|---------|---------|
| 전               | 가 구 분 포       | 10000     | 2000    | 2000    | 2000    | 2000    | 2000    |         |
|                 | 가 구 원 수       | 3.60      | 2.93    | 3.47    | 3.66    | 3.84    | 4.09    |         |
|                 | 가 구 취 업 인 원 수 | 1.49      | 0.97    | 1.36    | 1.53    | 1.69    | 1.89    |         |
|                 | 가 구 주 연 령     | 42.22     | 45.05   | 39.46   | 40.23   | 41.81   | 44.55   |         |
|                 | 가             | 연 간 소 득   | 25769.0 | 10273.4 | 17483.7 | 22893.3 | 29518.8 | 48668.4 |
|                 |               | 근 로 소 득   | 15318.7 | 6462.0  | 12124.1 | 14807.5 | 19062.4 | 24133.7 |
|                 |               | 가 구 주 자   | 11490.6 | 5626.7  | 10243.8 | 11744.3 | 14312.4 | 15523.5 |
|                 |               | 배 우 자     | 1905.0  | 396.2   | 1039.0  | 1652.5  | 2406.2  | 4030.3  |
|                 |               | 기 타 가 구 원 | 1923.1  | 439.1   | 841.3   | 1410.8  | 2343.8  | 4579.8  |
|                 | 구             | 사 업 소 득   | 7898.9  | 1519.0  | 3892.0  | 6369.3  | 8296.3  | 19414.5 |
| 가 구 주 자         |               | 7033.3    | 1435.7  | 3596.1  | 5909.6  | 7203.5  | 17018.8 |         |
| 배 우 자           |               | 696.5     | 68.5    | 239.4   | 371.6   | 891.5   | 1911.4  |         |
| 기 타 가 구 원       |               | 169.0     | 14.8    | 56.5    | 88.2    | 201.3   | 484.2   |         |
| 부 업 소 득         |               | 133.2     | 105.8   | 101.2   | 116.4   | 154.1   | 188.4   |         |
| 재 산 소 득         |               | 1274.2    | 513.7   | 493.7   | 718.7   | 971.8   | 3672.7  |         |
| 이 전 소 득         |               | 1144.1    | 1672.9  | 872.8   | 881.5   | 1034.3  | 1259.2  |         |
| 월 소 비 지 출       |               | 1350.4    | 832.3   | 1067.9  | 1265.4  | 1511.9  | 2074.2  |         |
| 주 택 소 유 가 구 비 율 | 58.2          | 44.4      | 45.1    | 55.6    | 66.4    | 79.2    |         |         |
| 부 채 보 유 가 구 비 율 | 66.5          | 47.9      | 64.1    | 72.2    | 73.6    | 74.6    |         |         |
| 근 로 자           | 가 구 분 포       | 10000     | 2000    | 2000    | 2000    | 2000    | 2000    |         |
|                 | 가 구 원 수       | 3.60      | 3.06    | 3.50    | 3.62    | 3.79    | 4.06    |         |
|                 | 가 구 취 업 인 원 수 | 1.55      | 1.22    | 1.38    | 1.52    | 1.67    | 1.96    |         |
|                 | 가 구 주 연 령     | 40.12     | 40.39   | 37.68   | 38.45   | 40.42   | 43.68   |         |
|                 | 가             | 연 간 소 득   | 24556.3 | 11245.0 | 17505.5 | 22309.9 | 28374.4 | 43330.2 |
|                 |               | 근 로 소 득   | 22030.9 | 10167.1 | 16402.7 | 20591.2 | 25907.6 | 37072.2 |
|                 |               | 가 구 주 자   | 17629.8 | 9168.3  | 14330.4 | 17321.8 | 20633.9 | 26685.8 |
|                 |               | 배 우 자     | 2419.7  | 522.0   | 1182.0  | 1862.0  | 2972.4  | 5557.6  |
|                 |               | 기 타 가 구 원 | 1981.4  | 476.8   | 890.3   | 1407.4  | 2301.3  | 4828.8  |
|                 | 구             | 사 업 소 득   | 950.3   | 142.7   | 302.9   | 649.6   | 905.6   | 2749.4  |
| 가 구 주 자         |               | 103.2     | 56.0    | 95.5    | 190.4   | 85.7    | 88.7    |         |
| 배 우 자           |               | 686.2     | 75.5    | 172.3   | 384.3   | 682.5   | 2115.5  |         |
| 기 타 가 구 원       |               | 160.8     | 11.2    | 35.1    | 74.9    | 137.5   | 545.2   |         |
| 부 업 소 득         |               | 136.7     | 88.1    | 112.0   | 117.0   | 159.3   | 207.0   |         |
| 재 산 소 득         |               | 820.2     | 188.3   | 273.5   | 411.1   | 718.6   | 2508.3  |         |
| 이 전 소 득         |               | 618.2     | 658.7   | 414.4   | 541.1   | 683.2   | 793.3   |         |
| 월 소 비 지 출       |               | 1301.1    | 883.5   | 1022.2  | 1207.5  | 1449.3  | 1942.7  |         |
| 주 택 소 유 가 구 비 율 | 54.4          | 36.7      | 41.5    | 51.4    | 64.3    | 78.1    |         |         |
| 부 채 보 유 가 구 비 율 | 70.0          | 54.3      | 65.9    | 75.0    | 76.3    | 78.2    |         |         |
| 사 업 자           | 가 구 분 포       | 10000     | 2000    | 2000    | 2000    | 2000    | 2000    |         |
|                 | 가 구 원 수       | 3.81      | 3.25    | 3.73    | 3.89    | 4.01    | 4.19    |         |
|                 | 가 구 취 업 인 원 수 | 1.72      | 1.52    | 1.65    | 1.70    | 1.85    | 1.89    |         |
|                 | 가 구 주 연 령     | 43.41     | 44.52   | 41.42   | 42.33   | 43.63   | 45.14   |         |
|                 | 가             | 연 간 소 득   | 31209.6 | 13378.1 | 20919.1 | 26481.9 | 34505.5 | 60737.7 |
|                 |               | 근 로 소 득   | 4265.2  | 1696.0  | 2338.3  | 3319.3  | 4254.9  | 9713.5  |
|                 |               | 가 구 주 자   | 1274.0  | 656.2   | 627.8   | 920.4   | 721.4   | 3442.8  |
|                 |               | 배 우 자     | 1220.2  | 662.0   | 957.3   | 1246.3  | 1027.3  | 2207.4  |
|                 |               | 기 타 가 구 원 | 1771.0  | 377.8   | 753.2   | 1152.5  | 2506.1  | 4063.3  |
|                 | 구             | 사 업 소 득   | 24996.7 | 10760.2 | 17852.9 | 22077.9 | 28651.6 | 45621.7 |
| 가 구 주 자         |               | 23942.4   | 10484.4 | 17348.3 | 21401.3 | 27157.4 | 43302.3 |         |
| 배 우 자           |               | 863.7     | 233.1   | 406.1   | 552.7   | 1185.0  | 1940.9  |         |
| 기 타 가 구 원       |               | 190.6     | 42.7    | 98.5    | 123.9   | 309.2   | 378.5   |         |
| 부 업 소 득         |               | 123.3     | 81.4    | 95.4    | 114.1   | 180.6   | 145.0   |         |
| 재 산 소 득         |               | 1406.6    | 332.5   | 326.2   | 636.0   | 1083.4  | 4652.9  |         |
| 이 전 소 득         |               | 417.8     | 508.2   | 306.4   | 334.8   | 335.1   | 604.6   |         |
| 월 소 비 지 출       |               | 1519.8    | 944.2   | 1187.8  | 1446.8  | 1734.9  | 2284.4  |         |
| 주 택 소 유 가 구 비 율 | 62.4          | 44.3      | 54.5    | 61.7    | 69.7    | 81.8    |         |         |
| 부 채 보 유 가 구 비 율 | 66.2          | 54.3      | 67.7    | 67.2    | 68.4    | 73.5    |         |         |

# 16. 가구원수별 연간소득

(단위 : 천원, %, 명, 세)

|        |         | 평균      | 2인      | 3인      | 4인      | 5인      | 6인이상    |
|--------|---------|---------|---------|---------|---------|---------|---------|
| 전      | 가구분포수   | 10000   | 1942    | 2516    | 3840    | 1185    | 516     |
|        | 가취업인원수  | 3.60    | 2.00    | 3.00    | 4.00    | 5.00    | 6.32    |
|        | 가취업인원수  | 1.49    | 1.13    | 1.40    | 1.53    | 1.82    | 2.20    |
|        | 가구주연령   | 42.22   | 44.71   | 41.62   | 40.74   | 43.15   | 44.59   |
|        | 연간소득    | 25769.0 | 18613.9 | 24188.7 | 27585.9 | 30366.3 | 36325.4 |
|        | 근로소득    | 15318.7 | 10762.0 | 14932.0 | 16298.6 | 17832.2 | 21289.2 |
|        | 가구주소득   | 11490.6 | 8221.8  | 11347.9 | 13049.3 | 12039.1 | 11631.3 |
|        | 배우소득    | 1905.0  | 1844.3  | 1794.1  | 1832.1  | 2265.7  | 2388.0  |
|        | 기타가구원   | 1923.1  | 696.0   | 1790.1  | 1417.1  | 3527.5  | 7269.8  |
|        | 사업소득    | 7898.9  | 4104.5  | 6401.2  | 9502.3  | 10519.1 | 11532.6 |
| 가      | 가구주소득   | 7033.3  | 3748.2  | 5543.2  | 8571.0  | 9428.6  | 9719.6  |
|        | 배우소득    | 696.5   | 324.4   | 739.8   | 823.4   | 707.8   | 916.2   |
|        | 기타가구원   | 169.0   | 31.9    | 118.2   | 107.9   | 382.7   | 896.8   |
|        | 부업소득    | 133.2   | 111.2   | 121.9   | 146.0   | 149.9   | 137.8   |
|        | 재산소득    | 1274.2  | 1520.5  | 1132.8  | 1088.3  | 1302.8  | 2354.3  |
|        | 이전소득    | 1144.1  | 2115.6  | 1600.8  | 550.8   | 562.3   | 1011.6  |
|        | 월소비지출   | 1350.4  | 1034.3  | 1238.0  | 1448.6  | 1604.0  | 1775.1  |
|        | 주택유가구비율 | 58.2    | 47.5    | 52.2    | 60.2    | 71.8    | 80.3    |
|        | 부채유가구비율 | 66.5    | 50.9    | 65.3    | 73.6    | 70.2    | 69.7    |
|        | 근       | 가구분포수   | 10000   | 1807    | 2647    | 3902    | 1139    |
| 가취업인원수 |         | 3.60    | 2.00    | 3.00    | 4.00    | 5.00    | 6.29    |
| 가취업인원수 |         | 1.55    | 1.41    | 1.48    | 1.51    | 1.78    | 2.21    |
| 가구주연령  |         | 40.12   | 39.23   | 39.43   | 39.87   | 42.19   | 44.26   |
| 연간소득   |         | 24556.3 | 19141.2 | 23016.8 | 25909.8 | 28415.1 | 32833.6 |
| 근로소득   |         | 22030.9 | 17220.9 | 20478.2 | 23440.1 | 25547.1 | 28557.1 |
| 가구주소득  |         | 17629.8 | 13552.5 | 16541.6 | 19728.1 | 19116.4 | 18356.1 |
| 배우소득   |         | 2419.7  | 2716.1  | 2038.4  | 2289.3  | 3031.8  | 2985.4  |
| 기타가구원  |         | 1981.4  | 952.2   | 1898.2  | 1422.7  | 3398.9  | 7215.6  |
| 사업소득   |         | 950.3   | 409.4   | 868.4   | 1028.7  | 1245.8  | 2041.8  |
| 자      | 가구주소득   | 103.2   | 81.2    | 70.3    | 111.7   | 128.5   | 232.7   |
|        | 배우소득    | 686.2   | 306.3   | 680.5   | 802.3   | 748.9   | 1036.8  |
|        | 기타가구원   | 160.8   | 21.9    | 117.6   | 114.7   | 368.3   | 772.2   |
|        | 부업소득    | 136.7   | 70.6    | 122.5   | 152.9   | 203.3   | 171.9   |
|        | 재산소득    | 820.2   | 483.4   | 762.1   | 923.0   | 913.9   | 1323.5  |
|        | 이전소득    | 618.2   | 956.9   | 785.5   | 365.1   | 505.0   | 739.3   |
|        | 월소비지출   | 1301.1  | 1039.5  | 1193.7  | 1372.2  | 1526.9  | 1741.8  |
|        | 주택유가구비율 | 54.4    | 36.9    | 47.5    | 59.6    | 69.1    | 80.2    |
|        | 부채유가구비율 | 70.0    | 58.5    | 67.3    | 75.7    | 73.3    | 73.1    |
|        | 사       | 가구분포수   | 10000   | 1340    | 2174    | 4373    | 1486    |
| 가취업인원수 |         | 3.81    | 2.00    | 3.00    | 4.00    | 5.00    | 6.39    |
| 가취업인원수 |         | 1.72    | 1.48    | 1.64    | 1.66    | 1.97    | 2.31    |
| 가구주연령  |         | 43.41   | 47.13   | 43.91   | 41.54   | 44.22   | 44.85   |
| 연간소득   |         | 31209.6 | 24565.9 | 29101.1 | 31544.2 | 34491.1 | 42598.7 |
| 근로소득   |         | 4265.2  | 2441.9  | 4187.8  | 3591.9  | 5906.3  | 9233.4  |
| 가구주소득  |         | 1274.0  | 905.7   | 1276.4  | 1379.5  | 1399.4  | 1019.7  |
| 배우소득   |         | 1220.2  | 1167.1  | 1497.2  | 1075.3  | 1160.7  | 1525.4  |
| 기타가구원  |         | 1771.0  | 369.0   | 1414.2  | 1137.2  | 3346.2  | 6688.3  |
| 사업소득   |         | 24996.7 | 19204.9 | 22971.9 | 26597.6 | 26773.9 | 29012.6 |
| 구      | 가구주소득   | 23942.4 | 18472.5 | 21892.1 | 25590.8 | 25675.1 | 27132.8 |
|        | 배우소득    | 863.7   | 672.6   | 958.6   | 939.7   | 699.1   | 803.6   |
|        | 기타가구원   | 190.6   | 59.8    | 121.2   | 67.0    | 399.8   | 1076.2  |
|        | 부업소득    | 123.3   | 194.2   | 117.2   | 129.2   | 68.5    | 81.5    |
|        | 재산소득    | 1406.6  | 1864.9  | 1203.2  | 977.0   | 1469.8  | 3977.9  |
|        | 이전소득    | 417.8   | 860.1   | 621.0   | 248.5   | 272.6   | 293.2   |
|        | 월소비지출   | 1519.8  | 1188.4  | 1328.2  | 1590.1  | 1761.3  | 1828.9  |
|        | 주택유가구비율 | 62.4    | 55.4    | 57.0    | 60.3    | 75.0    | 80.8    |
|        | 부채유가구비율 | 66.2    | 50.1    | 66.2    | 71.0    | 67.6    | 63.8    |

# 17. 취업인원수 및 가구주 성별 연간소득

(단위 : 천원, %, 명, 세)

|   | 평균       | 취업인원수   |         |         |         | 성별      |         |         |
|---|----------|---------|---------|---------|---------|---------|---------|---------|
|   |          | 0인      | 1인      | 2인      | 3인 이상   | 남자      | 여자      |         |
| 전 | 가구분포수    | 10000   | 687     | 4692    | 3847    | 774     | 8606    | 1394    |
|   | 가구원인원수   | 3.60    | 2.64    | 3.49    | 3.70    | 4.59    | 3.71    | 2.93    |
|   | 취업인원     | 1.49    | 0.00    | 1.00    | 2.00    | 3.22    | 1.53    | 1.23    |
|   | 가구주연령    | 42.22   | 53.15   | 39.58   | 41.89   | 50.16   | 41.97   | 43.75   |
| 가 | 연간소득     | 25769.0 | 14449.0 | 23032.5 | 28818.3 | 37072.7 | 26946.0 | 18500.4 |
|   | 근로소득     | 15318.7 | 1564.6  | 14489.4 | 16897.8 | 24710.4 | 16210.5 | 9811.6  |
|   | 가배우      | 11490.6 | 1212.5  | 13896.9 | 10799.6 | 9465.5  | 12430.6 | 5685.9  |
|   | 기타가구원    | 1905.0  | 195.4   | 295.2   | 3977.0  | 2884.2  | 2117.1  | 595.0   |
| 구 | 사업소      | 7898.9  | 782.6   | 6393.0  | 10448.9 | 10673.6 | 8646.4  | 3282.1  |
|   | 가배우      | 7033.3  | 563.2   | 6317.4  | 8763.0  | 8522.1  | 7709.3  | 2858.6  |
|   | 기타가구원    | 696.5   | 184.4   | 46.9    | 1486.5  | 1163.5  | 779.3   | 185.7   |
|   | 부채이전     | 169.0   | 35.0    | 28.6    | 199.4   | 988.1   | 157.9   | 237.8   |
| 자 | 사업소      | 133.2   | 162.3   | 178.8   | 83.7    | 76.6    | 129.9   | 153.4   |
|   | 가배우      | 1274.2  | 4055.3  | 1103.4  | 996.3   | 1220.9  | 1300.8  | 1109.6  |
|   | 기타가구원    | 1144.1  | 7884.3  | 897.9   | 391.5   | 391.1   | 658.4   | 4143.6  |
|   | 부채이전     | 1350.4  | 1056.8  | 1296.7  | 1395.8  | 1711.1  | 1397.6  | 1059.1  |
| 로 | 월소득      | 58.2    | 69.0    | 53.3    | 58.7    | 75.0    | 58.9    | 53.3    |
|   | 주소득      | 66.5    | 38.7    | 67.9    | 69.6    | 67.6    | 68.5    | 54.1    |
|   | 소유가구비율   | -       | -       | -       | -       | -       | -       | -       |
|   | 부채모유가구비율 | -       | -       | -       | -       | -       | -       | -       |
| 자 | 가구분포수    | 10000   | -       | 5411    | 3815    | 774     | 8743    | 1257    |
|   | 가구원인원수   | 3.60    | -       | 3.45    | 3.63    | 4.53    | 3.70    | 2.94    |
|   | 취업인원     | 1.55    | -       | 1.00    | 2.00    | 3.18    | 1.55    | 1.54    |
|   | 가구주연령    | 40.12   | -       | 38.28   | 40.87   | 49.38   | 40.00   | 41.01   |
| 가 | 연간소득     | 24556.3 | -       | 20819.7 | 27654.0 | 35408.6 | 25505.2 | 17957.5 |
|   | 근로소득     | 22030.9 | -       | 18832.1 | 24643.7 | 31514.0 | 23102.4 | 14579.7 |
|   | 가배우      | 17629.8 | -       | 18471.7 | 17002.5 | 14836.3 | 18776.9 | 9652.8  |
|   | 기타가구원    | 2419.7  | -       | 263.9   | 5212.3  | 3726.0  | 2656.3  | 774.9   |
| 구 | 사업소      | 950.3   | -       | 157.6   | 1806.0  | 2274.2  | 1023.0  | 444.6   |
|   | 가배우      | 103.2   | -       | 93.6    | 113.2   | 121.6   | 108.5   | 66.9    |
|   | 기타가구원    | 686.2   | -       | 37.0    | 1481.7  | 1304.6  | 758.5   | 183.7   |
|   | 부채이전     | 160.8   | -       | 27.1    | 211.1   | 848.0   | 156.1   | 194.0   |
| 사 | 사업소      | 136.7   | -       | 183.0   | 79.7    | 93.7    | 138.0   | 127.8   |
|   | 가배우      | 820.2   | -       | 832.3   | 734.8   | 1156.6  | 848.2   | 625.5   |
|   | 기타가구원    | 618.2   | -       | 814.6   | 389.9   | 370.1   | 393.6   | 2179.8  |
|   | 부채이전     | 1301.1  | -       | 1210.6  | 1372.9  | 1580.6  | 1347.9  | 976.0   |
| 업 | 월소득      | 54.4    | -       | 50.0    | 57.2    | 71.2    | 55.6    | 46.0    |
|   | 주소득      | 70.0    | -       | 68.6    | 72.0    | 69.7    | 71.8    | 57.5    |
|   | 소유가구비율   | -       | -       | -       | -       | -       | -       | -       |
|   | 부채모유가구비율 | -       | -       | -       | -       | -       | -       | -       |
| 자 | 가구분포수    | 10000   | -       | 4071    | 4933    | 996     | 9079    | 921     |
|   | 가구원인원수   | 3.81    | -       | 3.61    | 3.81    | 4.67    | 3.89    | 3.10    |
|   | 취업인원     | 1.72    | -       | 1.00    | 2.00    | 3.28    | 1.74    | 1.56    |
|   | 가구주연령    | 43.41   | -       | 41.71   | 43.19   | 51.41   | 43.06   | 46.87   |
| 가 | 연간소득     | 31209.6 | -       | 29802.1 | 30633.4 | 39816.4 | 32087.8 | 22552.4 |
|   | 근로소득     | 4265.2  | -       | 2555.8  | 3841.4  | 13351.2 | 4272.6  | 4192.8  |
|   | 가배우      | 1274.0  | -       | 2146.5  | 706.1   | 519.9   | 1380.9  | 220.1   |
|   | 기타가구원    | 1220.2  | -       | 236.7   | 1979.5  | 1479.8  | 1284.2  | 589.8   |
| 구 | 사업소      | 1771.0  | -       | 172.6   | 1155.7  | 11351.5 | 1607.5  | 3382.9  |
|   | 가배우      | 24996.7 | -       | 24881.8 | 25146.4 | 24725.5 | 25965.5 | 15446.3 |
|   | 기타가구원    | 23942.4 | -       | 24841.8 | 23449.2 | 22708.8 | 24887.5 | 14625.4 |
|   | 부채이전     | 863.7   | -       | 34.9    | 1533.0  | 937.4   | 907.7   | 430.3   |
| 사 | 사업소      | 190.6   | -       | 5.1     | 164.3   | 1079.3  | 170.3   | 390.6   |
|   | 가배우      | 123.3   | -       | 179.6   | 91.9    | 48.7    | 107.4   | 280.0   |
|   | 기타가구원    | 1406.6  | -       | 1547.4  | 1303.7  | 1340.5  | 1470.1  | 779.7   |
|   | 부채이전     | 417.8   | -       | 637.5   | 250.1   | 350.4   | 272.2   | 1853.6  |
| 업 | 월소득      | 1519.8  | -       | 1528.7  | 1429.0  | 1933.3  | 1551.3  | 1209.1  |
|   | 주소득      | 62.4    | -       | 60.0    | 60.5    | 81.6    | 62.7    | 59.9    |
|   | 소유가구비율   | -       | -       | -       | -       | -       | -       | -       |
|   | 부채모유가구비율 | -       | -       | -       | -       | -       | -       | -       |



# 18. 가구주 연령별 연간소득

(단위 : 천원, %, 명, 세)

|             |             | 평균      | 30세미만   | 30~40세  | 40~50세  | 50~60세  | 60세이상   |
|-------------|-------------|---------|---------|---------|---------|---------|---------|
| 전           | 가구분포수       | 10300   | 1199    | 3542    | 2718    | 1681    | 860     |
|             | 가구원인원수      | 3.60    | 2.85    | 3.79    | 3.93    | 3.59    | 2.84    |
|             | 가구주연령       | 1.49    | 1.34    | 1.39    | 1.55    | 1.87    | 1.14    |
|             | 연간소득        | 42.22   | 26.13   | 34.81   | 44.12   | 54.16   | 65.86   |
|             | 근로소득        | 25769.0 | 20026.7 | 25673.0 | 27918.4 | 29400.5 | 20278.2 |
|             | 가구주배우자기타가구원 | 15318.7 | 15702.1 | 15919.5 | 14736.8 | 17718.7 | 9453.7  |
|             | 배우자         | 11490.6 | 12048.5 | 13332.5 | 11521.0 | 10543.1 | 4878.8  |
|             | 기타가구원       | 1905.0  | 1984.2  | 2060.3  | 2180.7  | 1618.1  | 844.0   |
|             | 사업소득        | 1923.1  | 1669.4  | 526.7   | 1035.1  | 5557.6  | 3730.8  |
|             | 배우자기타가구원    | 7898.9  | 2500.5  | 8224.2  | 10779.7 | 7969.2  | 4844.5  |
| 가           | 가구주배우자기타가구원 | 7033.3  | 1984.3  | 7448.5  | 9766.3  | 6804.8  | 4173.0  |
|             | 사업소득        | 696.5   | 245.6   | 704.1   | 960.2   | 830.4   | 199.5   |
|             | 배우자기타가구원    | 169.0   | 270.6   | 71.6    | 53.2    | 334.0   | 472.0   |
|             | 부업소득        | 133.2   | 97.4    | 134.3   | 153.9   | 128.0   | 123.2   |
|             | 재산소득        | 1274.2  | 388.6   | 678.3   | 1239.0  | 2466.3  | 2745.0  |
|             | 이전소득        | 1144.1  | 1338.2  | 716.8   | 1009.0  | 1118.3  | 3111.8  |
|             | 월소비지출       | 1350.4  | 1121.6  | 1267.8  | 1485.9  | 1568.5  | 1155.3  |
|             | 주택소유가구비율    | 58.2    | 25.9    | 46.0    | 67.9    | 79.6    | 80.7    |
|             | 부채보유가구비율    | 66.5    | 63.5    | 74.6    | 67.2    | 61.6    | 44.9    |
|             | 근           | 가구분포수   | 10000   | 1580    | 3855    | 2468    | 1598    |
| 가구원인원수      |             | 3.60    | 2.86    | 3.76    | 3.93    | 3.64    | 3.03    |
| 가구주연령       |             | 1.55    | 1.44    | 1.38    | 1.57    | 1.97    | 1.78    |
| 연간소득        |             | 40.12   | 26.24   | 34.58   | 44.06   | 53.98   | 63.17   |
| 근로소득        |             | 24556.3 | 20142.9 | 24122.3 | 25976.6 | 28407.6 | 22527.3 |
| 가구주배우자기타가구원 |             | 22030.9 | 18319.2 | 22055.1 | 23021.2 | 24981.5 | 19250.8 |
| 배우자         |             | 17629.8 | 14272.3 | 18987.2 | 19117.4 | 16962.3 | 12552.2 |
| 기타가구원       |             | 2419.7  | 2156.4  | 2487.9  | 2843.1  | 2160.7  | 1461.5  |
| 사업소득        |             | 1981.4  | 1890.5  | 580.0   | 1060.6  | 5858.4  | 5237.1  |
| 배우자기타가구원    |             | 950.3   | 526.3   | 863.7   | 1201.5  | 1195.6  | 934.7   |
| 로           | 가구주배우자기타가구원 | 103.2   | 28.9    | 139.4   | 142.6   | 40.0    | 67.2    |
|             | 사업소득        | 686.2   | 212.7   | 644.5   | 1033.6  | 834.1   | 316.4   |
|             | 배우자기타가구원    | 160.8   | 284.7   | 79.7    | 25.3    | 321.5   | 551.1   |
|             | 부업소득        | 136.7   | 92.0    | 151.7   | 152.1   | 136.9   | 85.3    |
|             | 재산소득        | 820.2   | 340.3   | 535.5   | 1017.5  | 1576.4  | 1142.0  |
|             | 이전소득        | 618.2   | 865.0   | 516.3   | 584.3   | 517.2   | 1114.5  |
|             | 월소비지출       | 1301.1  | 1122.3  | 1222.5  | 1432.5  | 1504.0  | 1175.9  |
|             | 주택소유가구비율    | 54.4    | 25.6    | 45.5    | 67.1    | 77.9    | 76.5    |
|             | 부채보유가구비율    | 70.0    | 65.5    | 76.6    | 69.1    | 64.5    | 54.6    |
|             | 자           | 가구분포수   | 10000   | 409     | 3571    | 3613    | 1767    |
| 가구원인원수      |             | 3.81    | 3.05    | 3.89    | 3.98    | 3.69    | 3.25    |
| 가구주연령       |             | 1.72    | 1.52    | 1.53    | 1.70    | 2.14    | 1.90    |
| 연간소득        |             | 43.41   | 27.53   | 35.35   | 44.16   | 54.22   | 64.40   |
| 근로소득        |             | 31209.6 | 25581.0 | 30009.4 | 31750.1 | 33874.7 | 31089.1 |
| 가구주배우자기타가구원 |             | 4265.2  | 3594.6  | 2740.2  | 3797.1  | 7479.6  | 6968.8  |
| 배우자         |             | 1274.0  | 974.2   | 1187.1  | 1514.7  | 1222.5  | 733.6   |
| 기타가구원       |             | 1220.2  | 1838.6  | 1138.0  | 1360.4  | 1030.4  | 1017.4  |
| 사업소득        |             | 1771.0  | 781.9   | 415.1   | 922.0   | 5226.6  | 5217.8  |
| 배우자기타가구원    |             | 24996.7 | 20727.8 | 26047.8 | 26082.4 | 23352.3 | 20269.6 |
| 가           | 가구주배우자기타가구원 | 23942.4 | 19798.3 | 25080.7 | 25024.9 | 22132.4 | 19123.7 |
|             | 사업소득        | 863.7   | 656.2   | 907.4   | 961.9   | 842.8   | 256.4   |
|             | 배우자기타가구원    | 190.6   | 273.2   | 59.7    | 95.6    | 377.0   | 889.5   |
|             | 부업소득        | 123.3   | 145.9   | 93.1    | 150.6   | 126.2   | 115.4   |
|             | 재산소득        | 1406.6  | 544.7   | 818.6   | 1317.7  | 2526.3  | 2646.9  |
|             | 이전소득        | 417.8   | 568.0   | 309.7   | 402.3   | 390.3   | 1088.4  |
|             | 월소비지출       | 1519.8  | 1236.1  | 1383.9  | 1585.1  | 1742.8  | 1474.7  |
|             | 주택소유가구비율    | 62.4    | 32.0    | 46.6    | 68.4    | 81.4    | 83.6    |
|             | 부채보유가구비율    | 66.2    | 66.2    | 71.5    | 65.7    | 61.4    | 53.1    |
|             | 사           | 가구분포수   | 10000   | 409     | 3571    | 3613    | 1767    |
| 가구원인원수      |             | 3.81    | 3.05    | 3.89    | 3.98    | 3.69    | 3.25    |
| 가구주연령       |             | 1.72    | 1.52    | 1.53    | 1.70    | 2.14    | 1.90    |
| 연간소득        |             | 43.41   | 27.53   | 35.35   | 44.16   | 54.22   | 64.40   |
| 근로소득        |             | 31209.6 | 25581.0 | 30009.4 | 31750.1 | 33874.7 | 31089.1 |
| 가구주배우자기타가구원 |             | 4265.2  | 3594.6  | 2740.2  | 3797.1  | 7479.6  | 6968.8  |
| 배우자         |             | 1274.0  | 974.2   | 1187.1  | 1514.7  | 1222.5  | 733.6   |
| 기타가구원       |             | 1220.2  | 1838.6  | 1138.0  | 1360.4  | 1030.4  | 1017.4  |
| 사업소득        |             | 1771.0  | 781.9   | 415.1   | 922.0   | 5226.6  | 5217.8  |
| 배우자기타가구원    |             | 24996.7 | 20727.8 | 26047.8 | 26082.4 | 23352.3 | 20269.6 |
| 업           | 가구주배우자기타가구원 | 23942.4 | 19798.3 | 25080.7 | 25024.9 | 22132.4 | 19123.7 |
|             | 사업소득        | 863.7   | 656.2   | 907.4   | 961.9   | 842.8   | 256.4   |
|             | 배우자기타가구원    | 190.6   | 273.2   | 59.7    | 95.6    | 377.0   | 889.5   |
|             | 부업소득        | 123.3   | 145.9   | 93.1    | 150.6   | 126.2   | 115.4   |
|             | 재산소득        | 1406.6  | 544.7   | 818.6   | 1317.7  | 2526.3  | 2646.9  |
|             | 이전소득        | 417.8   | 568.0   | 309.7   | 402.3   | 390.3   | 1088.4  |
|             | 월소비지출       | 1519.8  | 1236.1  | 1383.9  | 1585.1  | 1742.8  | 1474.7  |
|             | 주택소유가구비율    | 62.4    | 32.0    | 46.6    | 68.4    | 81.4    | 83.6    |
|             | 부채보유가구비율    | 66.2    | 66.2    | 71.5    | 65.7    | 61.4    | 53.1    |

# 19. 가구주 교육정도별 연간소득

(단위: %, 명, 세)

|           |                 | 평균      | 초등이하    | 중학교     | 고등학교    | 전문대학    | 대학교     | 대학원이상   |
|-----------|-----------------|---------|---------|---------|---------|---------|---------|---------|
| 전         | 가 구 분 포         | 10000   | 1444    | 1600    | 4541    | 567     | 1607    | 241     |
|           | 가 구 원 수         | 3.60    | 3.31    | 3.73    | 3.62    | 3.61    | 3.62    | 3.79    |
|           | 취 업 인 원         | 1.49    | 1.53    | 1.63    | 1.47    | 1.41    | 1.41    | 1.37    |
|           | 가 구 주 연 령       | 42.22   | 53.82   | 44.99   | 39.43   | 35.40   | 39.22   | 42.84   |
|           | 연 간 소 득         | 25769.0 | 18504.0 | 23103.2 | 25159.5 | 26662.8 | 33975.7 | 41697.2 |
|           | 근 로 소 득         | 15318.7 | 11390.5 | 12412.3 | 14258.3 | 17664.2 | 21943.7 | 28472.3 |
|           | 가 구 주 자         | 11490.6 | 6309.3  | 8432.3  | 11039.2 | 14318.6 | 17699.4 | 23326.3 |
|           | 배 우             | 1905.0  | 1384.8  | 1668.5  | 1608.2  | 2321.1  | 3086.1  | 3333.9  |
|           | 기 타 가 구 원       | 1923.1  | 3696.4  | 2311.4  | 1611.0  | 1024.6  | 1158.2  | 1812.1  |
|           | 사 업 소 득         | 7898.9  | 4430.6  | 8483.6  | 8565.1  | 6666.5  | 8802.4  | 9120.4  |
| 가         | 가 구 주 자         | 7033.3  | 3787.6  | 7565.4  | 7729.1  | 5823.4  | 7700.4  | 8236.3  |
|           | 배 우             | 696.5   | 325.9   | 739.0   | 701.0   | 746.9   | 961.4   | 667.5   |
|           | 기 타 가 구 원       | 159.0   | 317.1   | 179.2   | 134.9   | 96.2    | 140.7   | 216.7   |
|           | 부 업 소 득         | 133.2   | 83.1    | 107.5   | 139.2   | 117.6   | 169.5   | 284.6   |
|           | 재 산 소 득         | 1274.2  | 1184.4  | 945.5   | 1163.1  | 1130.5  | 1872.5  | 2437.6  |
|           | 이 전 소 득         | 1144.1  | 1415.4  | 1154.2  | 1033.7  | 1084.0  | 1187.7  | 1382.2  |
|           | 월 소 비 지 출       | 1350.4  | 1069.8  | 1216.0  | 1331.8  | 1337.7  | 1679.5  | 2111.5  |
|           | 주 택 소 유 가 구 비 율 | 58.2    | 66.0    | 59.9    | 53.2    | 55.2    | 62.0    | 73.9    |
|           | 부 채 보 유 가 구 비 율 | 66.5    | 50.8    | 61.7    | 67.8    | 76.2    | 76.9    | 76.3    |
|           | 근               | 가 구 분 포 | 10000   | 1302    | 1476    | 4508    | 653     | 1781    |
| 가 구 원 수   |                 | 3.60    | 3.42    | 3.77    | 3.60    | 3.55    | 3.58    | 3.82    |
| 취 업 인 원   |                 | 1.55    | 1.80    | 1.71    | 1.50    | 1.45    | 1.43    | 1.41    |
| 가 구 주 연 령 |                 | 40.12   | 50.95   | 43.91   | 37.57   | 34.24   | 37.51   | 41.30   |
| 연 간 소 득   |                 | 24556.3 | 19118.1 | 21373.2 | 23349.6 | 25631.7 | 31519.3 | 39272.1 |
| 근 로 소 득   |                 | 22030.9 | 17159.7 | 18757.3 | 21040.0 | 23192.5 | 28292.2 | 35373.5 |
| 가 구 주 자   |                 | 17629.8 | 10897.4 | 14091.3 | 17331.6 | 19331.3 | 23760.8 | 29440.2 |
| 배 우       |                 | 2419.7  | 2011.1  | 2283.5  | 1988.2  | 2624.0  | 3616.9  | 3896.3  |
| 기 타 가 구 원 |                 | 1981.4  | 4251.2  | 2382.5  | 1720.2  | 1237.2  | 914.5   | 2037.0  |
| 사 업 소 득   |                 | 950.3   | 721.6   | 1179.1  | 914.0   | 749.6   | 1081.7  | 1025.7  |
| 자         | 가 구 주 자         | 103.2   | 27.3    | 161.7   | 127.7   | 25.1    | 73.1    | 128.4   |
|           | 배 우             | 686.2   | 416.2   | 830.0   | 643.6   | 631.4   | 879.7   | 768.9   |
|           | 기 타 가 구 원       | 160.8   | 278.1   | 187.4   | 142.7   | 93.1    | 128.9   | 128.4   |
|           | 부 업 소 득         | 136.7   | 82.2    | 125.7   | 136.6   | 127.8   | 181.3   | 185.6   |
|           | 재 산 소 득         | 820.2   | 580.3   | 572.8   | 723.3   | 736.7   | 1282.6  | 2054.0  |
|           | 이 전 소 득         | 618.2   | 574.3   | 738.2   | 535.6   | 825.0   | 681.4   | 633.4   |
|           | 월 소 비 지 출       | 1301.1  | 1075.0  | 1160.9  | 1262.4  | 1306.3  | 1573.4  | 1973.2  |
|           | 주 택 소 유 가 구 비 율 | 54.4    | 60.8    | 55.7    | 49.5    | 52.7    | 59.3    | 69.0    |
|           | 부 채 보 유 가 구 비 율 | 70.0    | 55.3    | 65.9    | 69.9    | 78.9    | 79.3    | 80.0    |
|           | 로               | 가 구 분 포 | 10000   | 1174    | 1881    | 4876    | 450     | 1407    |
| 가 구 원 수   |                 | 3.81    | 3.60    | 3.90    | 3.81    | 3.98    | 3.85    | 3.79    |
| 취 업 인 원   |                 | 1.72    | 1.96    | 1.85    | 1.68    | 1.57    | 1.58    | 1.35    |
| 가 구 주 연 령 |                 | 43.41   | 52.15   | 44.75   | 41.66   | 37.38   | 41.86   | 46.37   |
| 연 간 소 득   |                 | 31209.6 | 23457.4 | 28261.7 | 30193.4 | 31294.5 | 42388.3 | 49400.7 |
| 근 로 소 득   |                 | 4265.2  | 4916.9  | 3831.5  | 2997.6  | 3186.0  | 8061.5  | 10798.5 |
| 가 구 주 자   |                 | 1274.0  | 176.2   | 638.2   | 587.8   | 1250.4  | 4477.1  | 7505.9  |
| 배 우       |                 | 1220.2  | 897.2   | 950.1   | 1108.0  | 1379.1  | 2090.1  | 1879.8  |
| 기 타 가 구 원 |                 | 1771.0  | 3843.4  | 2243.1  | 1301.8  | 556.4   | 1494.3  | 1312.8  |
| 사 업 소 득   |                 | 24996.7 | 16735.2 | 22791.0 | 25521.6 | 25705.0 | 31590.6 | 33018.6 |
| 자         | 가 구 주 자         | 23942.4 | 15898.9 | 21869.3 | 24513.9 | 24336.4 | 30083.1 | 32182.6 |
|           | 배 우             | 863.7   | 310.8   | 759.6   | 870.6   | 1271.6  | 1375.0  | 430.4   |
|           | 기 타 가 구 원       | 190.6   | 525.5   | 162.2   | 137.1   | 97.0    | 132.5   | 405.6   |
|           | 부 업 소 득         | 123.3   | 73.7    | 80.8    | 131.1   | 80.9    | 138.0   | 590.7   |
|           | 재 산 소 득         | 1406.6  | 1159.9  | 1018.5  | 1238.1  | 1951.5  | 2298.9  | 3021.7  |
|           | 이 전 소 득         | 417.8   | 571.7   | 539.9   | 305.1   | 371.1   | 299.4   | 1971.1  |
|           | 월 소 비 지 출       | 1519.8  | 1236.0  | 1364.3  | 1506.4  | 1482.2  | 1878.7  | 2483.4  |
|           | 주 택 소 유 가 구 비 율 | 62.4    | 71.2    | 64.1    | 57.6    | 59.5    | 66.7    | 88.0    |
|           | 부 채 보 유 가 구 비 율 | 66.2    | 56.4    | 60.5    | 67.5    | 73.5    | 74.6    | 69.5    |
|           | 사               | 가 구 분 포 | 10000   | 1174    | 1881    | 4876    | 450     | 1407    |
| 가 구 원 수   |                 | 3.81    | 3.60    | 3.90    | 3.81    | 3.98    | 3.85    | 3.79    |
| 취 업 인 원   |                 | 1.72    | 1.96    | 1.85    | 1.68    | 1.57    | 1.58    | 1.35    |
| 가 구 주 연 령 |                 | 43.41   | 52.15   | 44.75   | 41.66   | 37.38   | 41.86   | 46.37   |
| 연 간 소 득   |                 | 31209.6 | 23457.4 | 28261.7 | 30193.4 | 31294.5 | 42388.3 | 49400.7 |
| 근 로 소 득   |                 | 4265.2  | 4916.9  | 3831.5  | 2997.6  | 3186.0  | 8061.5  | 10798.5 |
| 가 구 주 자   |                 | 1274.0  | 176.2   | 638.2   | 587.8   | 1250.4  | 4477.1  | 7505.9  |
| 배 우       |                 | 1220.2  | 897.2   | 950.1   | 1108.0  | 1379.1  | 2090.1  | 1879.8  |
| 기 타 가 구 원 |                 | 1771.0  | 3843.4  | 2243.1  | 1301.8  | 556.4   | 1494.3  | 1312.8  |
| 사 업 소 득   |                 | 24996.7 | 16735.2 | 22791.0 | 25521.6 | 25705.0 | 31590.6 | 33018.6 |
| 가         | 가 구 주 자         | 23942.4 | 15898.9 | 21869.3 | 24513.9 | 24336.4 | 30083.1 | 32182.6 |
|           | 배 우             | 863.7   | 310.8   | 759.6   | 870.6   | 1271.6  | 1375.0  | 430.4   |
|           | 기 타 가 구 원       | 190.6   | 525.5   | 162.2   | 137.1   | 97.0    | 132.5   | 405.6   |
|           | 부 업 소 득         | 123.3   | 73.7    | 80.8    | 131.1   | 80.9    | 138.0   | 590.7   |
|           | 재 산 소 득         | 1406.6  | 1159.9  | 1018.5  | 1238.1  | 1951.5  | 2298.9  | 3021.7  |
|           | 이 전 소 득         | 417.8   | 571.7   | 539.9   | 305.1   | 371.1   | 299.4   | 1971.1  |
|           | 월 소 비 지 출       | 1519.8  | 1236.0  | 1364.3  | 1506.4  | 1482.2  | 1878.7  | 2483.4  |
|           | 주 택 소 유 가 구 비 율 | 62.4    | 71.2    | 64.1    | 57.6    | 59.5    | 66.7    | 88.0    |
|           | 부 채 보 유 가 구 비 율 | 66.2    | 56.4    | 60.5    | 67.5    | 73.5    | 74.6    | 69.5    |

## 20. 가구주 직업별 연간소득

(단위 : 천원, %, 명, 세)

|       | 입직원 및 관리자 | 전문가     | 기술공, 준전문가 | 사무직     | 서비스 및 판매직 | 기능직     | 장차 및 기계조작 |         | 단순 노무직  | 기타      |
|-------|-----------|---------|-----------|---------|-----------|---------|-----------|---------|---------|---------|
|       |           |         |           |         |           |         | 장차 및 기계조작 | 노무직     |         |         |
| 전     | 가구분포수     | 442     | 553       | 1082    | 965       | 1701    | 2009      | 1437    | 907     | 905     |
|       | 가취업인원수    | 4.03    | 3.63      | 3.65    | 3.56      | 3.57    | 3.70      | 3.82    | 3.56    | 2.88    |
|       | 가구주연령     | 1.52    | 1.43      | 1.48    | 1.47      | 1.74    | 1.63      | 1.57    | 1.76    | 0.31    |
|       | 연간소득      | 46095.8 | 37240.1   | 29841.3 | 26004.0   | 26209.8 | 23022.8   | 24482.7 | 20003.2 | 16807.6 |
|       | 근로소득      | 19341.0 | 28015.4   | 22103.7 | 22861.1   | 8075.7  | 14769.4   | 15332.9 | 14980.8 | 4592.6  |
|       | 가배우자      | 15117.1 | 22755.6   | 18076.9 | 18885.6   | 4829.8  | 11094.4   | 11745.2 | 9497.1  | 2070.9  |
|       | 기타가구원     | 1669.0  | 3405.2    | 2904.1  | 2664.4    | 1162.7  | 1842.1    | 1950.6  | 1939.2  | 527.4   |
|       | 사업소득      | 22719.2 | 6880.2    | 5489.4  | 1470.1    | 16356.8 | 7204.0    | 8061.7  | 3265.4  | 1056.7  |
|       | 가배우자      | 21413.0 | 6006.0    | 4304.2  | 576.2     | 15534.9 | 6427.2    | 7127.1  | 2401.6  | 652.4   |
|       | 기타가구원     | 1099.3  | 752.1     | 998.0   | 795.1     | 651.4   | 601.3     | 709.7   | 719.4   | 253.0   |
| 가     | 사업소득      | 206.8   | 122.2     | 187.1   | 98.8      | 170.4   | 175.5     | 225.0   | 144.3   | 151.3   |
|       | 가배우자      | 169.5   | 170.5     | 169.7   | 122.8     | 114.8   | 101.1     | 134.5   | 159.9   | 137.1   |
|       | 기타가구원     | 3616.2  | 1420.4    | 1461.7  | 927.6     | 984.9   | 514.1     | 636.5   | 745.4   | 3959.1  |
|       | 사업소득      | 249.8   | 753.6     | 616.9   | 622.4     | 677.7   | 434.2     | 317.0   | 851.6   | 7062.1  |
|       | 가배우자      | 2029.3  | 1852.4    | 1514.5  | 1343.6    | 1315.5  | 1211.5    | 1329.3  | 1138.6  | 1142.8  |
|       | 기타가구원     | 79.8    | 65.8      | 59.7    | 55.3      | 55.4    | 48.2      | 58.1    | 59.3    | 70.2    |
|       | 사업소득      | 73.6    | 76.1      | 76.8    | 76.2      | 62.6    | 65.6      | 71.9    | 58.0    | 43.6    |
|       | 가배우자      | 257     | 737       | 1411    | 1503      | 878     | 2308      | 1577    | 1267    | 63      |
|       | 가취업인원수    | 3.99    | 3.62      | 3.64    | 3.56      | 3.33    | 3.61      | 3.76    | 3.51    | 3.66    |
|       | 가구주연령     | 1.54    | 1.44      | 1.46    | 1.47      | 1.50    | 1.59      | 1.56    | 1.76    | 1.56    |
| 근     | 가구분포수     | 257     | 737       | 1411    | 1503      | 878     | 2308      | 1577    | 1267    | 63      |
|       | 가취업인원수    | 3.99    | 3.62      | 3.64    | 3.56      | 3.33    | 3.61      | 3.76    | 3.51    | 3.66    |
|       | 가구주연령     | 1.54    | 1.44      | 1.46    | 1.47      | 1.50    | 1.59      | 1.56    | 1.76    | 1.56    |
|       | 연간소득      | 38138.4 | 35286.5   | 29364.8 | 25904.8   | 20719.3 | 21133.7   | 23129.7 | 19233.9 | 25446.1 |
|       | 근로소득      | 33820.7 | 32203.3   | 26264.6 | 23395.5   | 17918.6 | 19334.8   | 20884.8 | 16530.7 | 23018.6 |
|       | 가배우자      | 28885.5 | 26643.2   | 21986.9 | 19372.9   | 13973.0 | 15257.1   | 16941.7 | 10798.6 | 19657.6 |
|       | 기타가구원     | 1700.5  | 3800.9    | 3162.3  | 2724.2    | 1472.7  | 2145.0    | 2183.6  | 2062.3  | 1681.7  |
|       | 사업소득      | 3234.7  | 1759.2    | 1115.4  | 1298.4    | 2472.8  | 1932.8    | 1759.5  | 3669.9  | 1679.3  |
|       | 가배우자      | 1101.7  | 970.5     | 1177.8  | 898.0     | 657.2   | 807.6     | 1066.2  | 1020.3  | 1253.3  |
|       | 기타가구원     | 98.6    | 81.6      | 172.8   | 36.2      | 154.5   | 77.7      | 131.3   | 99.8    | 4.7     |
| 자     | 사업소득      | 849.6   | 796.8     | 852.1   | 760.3     | 333.2   | 548.1     | 705.1   | 764.1   | 1190.7  |
|       | 가배우자      | 153.5   | 92.0      | 152.9   | 101.5     | 169.5   | 181.9     | 229.8   | 156.4   | 57.8    |
|       | 기타가구원     | 85.5    | 200.2     | 161.2   | 126.1     | 175.8   | 106.6     | 151.1   | 108.9   | 60.2    |
|       | 사업소득      | 2763.0  | 1241.8    | 1118.3  | 887.2     | 835.8   | 408.6     | 662.5   | 706.0   | 794.9   |
|       | 가배우자      | 367.6   | 670.8     | 642.8   | 598.0     | 1131.9  | 476.0     | 365.1   | 867.9   | 319.2   |
|       | 기타가구원     | 1943.5  | 1718.3    | 1503.7  | 1338.0    | 1119.5  | 1134.8    | 1295.8  | 1101.4  | 1165.3  |
|       | 사업소득      | 81.5    | 64.0      | 59.4    | 55.5      | 41.9    | 45.6      | 55.9    | 59.5    | 54.2    |
|       | 가배우자      | 77.3    | 77.5      | 78.4    | 76.5      | 65.0    | 65.8      | 71.5    | 56.0    | 70.0    |
|       | 사업소득      | 973     | 322       | 695     | 90        | 3986    | 1961      | 1562    | 400     | 10      |
|       | 가취업인원수    | 4.05    | 3.68      | 3.71    | 3.63      | 3.68    | 3.91      | 3.96    | 3.83    | 3.99    |
| 가구주연령 | 1.51      | 1.40    | 1.56      | 1.64    | 1.85      | 1.74    | 1.60      | 1.79    | 1.48    |         |
| 사     | 가구분포수     | 45.15   | 44.26     | 41.88   | 44.22     | 43.94   | 41.97     | 42.89   | 44.73   | 41.75   |
|       | 연간소득      | 50641.0 | 46892.2   | 31930.9 | 29596.5   | 28822.8 | 27826.5   | 27434.7 | 25261.2 | 43291.2 |
|       | 근로소득      | 11070.3 | 7324.5    | 3860.4  | 3499.3    | 3391.5  | 3160.0    | 3219.8  | 4386.8  | 2393.0  |
|       | 가배우자      | 7252.7  | 3548.4    | 933.6   | 1231.9    | 478.6   | 509.0     | 407.6   | 600.9   | 0.0     |
|       | 기타가구원     | 1651.0  | 1450.3    | 1772.2  | 498.6     | 1015.1  | 1072.0    | 1442.2  | 1098.4  | 1050.1  |
|       | 사업소득      | 2166.6  | 2325.8    | 1154.5  | 1768.8    | 1897.8  | 1579.0    | 1370.1  | 2687.5  | 1342.9  |
|       | 사업소득      | 35067.0 | 36078.7   | 24393.1 | 22198.0   | 23828.2 | 23469.3   | 23324.5 | 18611.1 | 37853.1 |
|       | 가배우자      | 33587.8 | 35276.5   | 22418.3 | 20138.8   | 22854.4 | 22573.4   | 22390.5 | 18134.9 | 37853.1 |
|       | 기타가구원     | 1241.9  | 531.0     | 1637.6  | 2059.2    | 802.9   | 736.7     | 719.6   | 414.1   | 0.0     |
|       | 사업소득      | 237.3   | 271.3     | 337.1   | 0.0       | 170.9   | 159.3     | 214.5   | 62.2    | 0.0     |
| 가배우자  | 217.5     | 23.7    | 206.9     | 2.1     | 85.7      | 87.0    | 98.4      | 508.7   | 0.0     |         |
| 기타가구원 | 4103.6    | 2302.9  | 2967.2    | 2391.3  | 1055.8    | 782.3   | 579.9     | 1014.9  | 0.0     |         |
| 사업소득  | 182.6     | 1162.4  | 503.3     | 1505.7  | 461.6     | 327.8   | 212.0     | 739.6   | 3045.1  |         |
| 가배우자  | 2078.4    | 2515.3  | 1562.1    | 1549.1  | 1408.8    | 1405.5  | 1402.5    | 1392.6  | 1804.4  |         |
| 기타가구원 | 78.8      | 74.9    | 61.2      | 49.8    | 61.8      | 54.9    | 62.9      | 58.1    | 64.2    |         |
| 사업소득  | 71.4      | 69.1    | 69.8      | 64.2    | 61.5      | 65.2    | 72.8      | 71.8    | 63.9    |         |

## 21. 입주형태별 연간소득

(단위 : 천원, %, 명, 세)

|           |                 | 평균        | 자 가     | 무상사택    | 전 세     | 보증월세    | 월 세     |         |
|-----------|-----------------|-----------|---------|---------|---------|---------|---------|---------|
| 전         | 가 구 분 포         | 10000     | 4996    | 278     | 3270    | 1122    | 334     |         |
|           | 가 구 원 수         | 3.60      | 3.78    | 3.45    | 3.47    | 3.33    | 3.16    |         |
|           | 취 업 인 원         | 1.49      | 1.53    | 1.26    | 1.44    | 1.53    | 1.35    |         |
|           | 가 구 주 연 령       | 42.22     | 46.52   | 39.09   | 37.63   | 38.48   | 38.07   |         |
|           | 가               | 연 간 소 득   | 25769.0 | 28812.4 | 20739.0 | 23968.0 | 21110.5 | 17729.0 |
|           |                 | 근 로 소 득   | 15318.7 | 16011.3 | 15941.2 | 16103.1 | 11349.1 | 10102.0 |
|           |                 | 가 구 주     | 11490.6 | 11490.4 | 13686.5 | 12725.4 | 8437.5  | 7836.3  |
|           |                 | 배 우 자     | 1905.0  | 1874.1  | 1516.1  | 2096.8  | 1729.2  | 1404.5  |
|           |                 | 기 타 가 구 원 | 1923.1  | 2646.9  | 738.6   | 1280.9  | 1182.5  | 861.2   |
|           | 구               | 사 업 소 득   | 7898.9  | 9079.3  | 2804.0  | 6440.8  | 8634.1  | 6293.0  |
| 가 구 주     |                 | 7033.3    | 8112.1  | 2475.2  | 5738.4  | 7560.2  | 5602.2  |         |
| 배 우 자     |                 | 696.5     | 701.0   | 293.1   | 645.2   | 938.2   | 656.8   |         |
| 기 타 가 구 원 |                 | 169.0     | 266.2   | 35.8    | 57.1    | 135.7   | 34.1    |         |
| 부 업 소 득   |                 | 133.2     | 146.6   | 137.6   | 131.5   | 99.1    | 59.8    |         |
| 재 산 소 득   |                 | 1274.2    | 2150.2  | 610.9   | 466.6   | 236.5   | 118.6   |         |
| 이 전 소 득   |                 | 1144.2    | 1425.0  | 1245.3  | 826.5   | 791.7   | 1155.6  |         |
| 구         | 월 소 비 지 출       | 1350.4    | 1522.4  | 1082.5  | 1210.8  | 1169.5  | 975.4   |         |
|           | 주 택 소 유 가 구 비 율 | 58.2      | 100.0   | 16.5    | 19.2    | 10.4    | 8.5     |         |
|           | 부 채 보 유 가 구 비 율 | 66.5      | 68.2    | 59.4    | 67.5    | 62.5    | 50.9    |         |
| 근         | 가 구 분 포         | 10000     | 4565    | 348     | 3728    | 1043    | 315     |         |
|           | 가 구 원 수         | 3.60      | 3.86    | 3.50    | 3.43    | 3.26    | 3.18    |         |
|           | 취 업 인 원         | 1.55      | 1.65    | 1.35    | 1.46    | 1.54    | 1.41    |         |
|           | 가 구 주 연 령       | 40.12     | 44.31   | 37.93   | 36.34   | 37.02   | 36.95   |         |
|           | 로               | 연 간 소 득   | 24556.3 | 27720.3 | 21392.6 | 22925.1 | 19729.4 | 17500.2 |
|           |                 | 근 로 소 득   | 22030.9 | 24406.5 | 19914.9 | 21107.3 | 17517.1 | 15830.5 |
|           |                 | 가 구 주     | 17629.8 | 19090.8 | 17336.7 | 17275.5 | 14040.5 | 12868.2 |
|           |                 | 배 우 자     | 2419.7  | 2523.7  | 1737.3  | 2525.8  | 2012.0  | 1763.1  |
|           |                 | 기 타 가 구 원 | 1981.4  | 2792.0  | 840.9   | 1306.1  | 1464.7  | 1199.2  |
|           | 자               | 사 업 소 득   | 950.3   | 1089.2  | 387.7   | 752.8   | 1317.4  | 680.9   |
| 가 구 주     |                 | 103.2     | 118.6   | 49.5    | 84.5    | 136.0   | 53.6    |         |
| 배 우 자     |                 | 686.2     | 707.8   | 316.2   | 606.2   | 1030.7  | 589.2   |         |
| 기 타 가 구 원 |                 | 160.8     | 262.9   | 22.0    | 62.1    | 150.7   | 38.1    |         |
| 부 업 소 득   |                 | 136.7     | 142.6   | 103.2   | 144.4   | 114.4   | 69.6    |         |
| 재 산 소 득   |                 | 820.2     | 1399.8  | 462.1   | 382.7   | 193.6   | 70.7    |         |
| 이 전 소 득   |                 | 618.4     | 682.2   | 524.7   | 538.4   | 586.8   | 848.6   |         |
| 구         | 월 소 비 지 출       | 1301.1    | 1476.2  | 1105.7  | 1177.5  | 1147.7  | 951.4   |         |
|           | 주 택 소 유 가 구 비 율 | 54.4      | 100.0   | 19.1    | 18.9    | 7.9     | 6.7     |         |
|           | 부 채 보 유 가 구 비 율 | 70.0      | 73.1    | 61.4    | 69.6    | 64.7    | 55.6    |         |
| 사         | 가 구 분 포         | 10000     | 5379    | 126     | 2698    | 1442    | 354     |         |
|           | 가 구 원 수         | 3.81      | 3.99    | 3.60    | 3.69    | 3.52    | 3.37    |         |
|           | 취 업 인 원         | 1.72      | 1.80    | 1.56    | 1.61    | 1.67    | 1.65    |         |
|           | 가 구 주 연 령       | 43.41     | 46.35   | 38.37   | 40.07   | 40.20   | 39.10   |         |
|           | 업               | 연 간 소 득   | 31209.6 | 34998.0 | 22932.5 | 29022.6 | 24302.4 | 21403.6 |
|           |                 | 근 로 소 득   | 4265.2  | 5332.6  | 2277.0  | 3465.9  | 2536.8  | 1888.2  |
|           |                 | 가 구 주     | 1274.0  | 1564.7  | 636.4   | 1301.2  | 415.6   | 373.2   |
|           |                 | 배 우 자     | 1220.2  | 1220.4  | 1110.9  | 1115.4  | 1458.2  | 1086.2  |
|           |                 | 기 타 가 구 원 | 1771.0  | 2547.5  | 529.6   | 1049.2  | 663.1   | 428.8   |
|           | 자               | 사 업 소 득   | 24996.7 | 26831.1 | 19121.2 | 24514.5 | 21050.9 | 18966.6 |
| 가 구 주     |                 | 23942.4   | 25673.6 | 18625.5 | 23587.0 | 20074.1 | 17998.5 |         |
| 배 우 자     |                 | 863.7     | 849.0   | 353.4   | 875.7   | 915.1   | 968.1   |         |
| 기 타 가 구 원 |                 | 190.6     | 308.5   | 142.4   | 51.8    | 61.6    | 0.0     |         |
| 부 업 소 득   |                 | 123.3     | 148.1   | 344.4   | 97.3    | 80.5    | 40.2    |         |
| 재 산 소 득   |                 | 1406.6    | 2272.5  | 738.5   | 505.3   | 237.3   | 119.1   |         |
| 이 전 소 득   |                 | 417.8     | 413.6   | 451.4   | 439.6   | 396.9   | 389.4   |         |
| 구         | 월 소 비 지 출       | 1519.8    | 1704.4  | 1075.9  | 1365.6  | 1248.3  | 1153.8  |         |
|           | 주 택 소 유 가 구 비 율 | 62.4      | 100.0   | 11.2    | 21.6    | 15.4    | 11.9    |         |
|           | 부 채 보 유 가 구 비 율 | 66.2      | 68.5    | 55.1    | 66.5    | 61.7    | 51.8    |         |

## 22. 도시지역과 군부지역의 연간소득

(단위 : 천원, %, 명, 세)

|           |                 | 전 국     | 시 부     | 광역시     | 군 부     | 9개도     |
|-----------|-----------------|---------|---------|---------|---------|---------|
| 전         | 가 구 분 포         | 10000   | 8677    | 5687    | 1323    | 4313    |
|           | 가 구 원 수         | 3.60    | 3.62    | 3.63    | 3.48    | 3.55    |
|           | 취 업 인 원         | 1.49    | 1.50    | 1.53    | 1.41    | 1.43    |
|           | 가 구 주 연 령       | 42.22   | 42.00   | 42.36   | 43.69   | 42.03   |
|           | 연 간 소 득         | 25769.0 | 26446.3 | 27306.3 | 21327.5 | 23742.5 |
|           | 근 로 소 득         | 15318.7 | 15768.9 | 15702.3 | 12366.2 | 14813.0 |
|           | 가 구 주 자         | 11490.6 | 11776.0 | 11489.0 | 9618.6  | 11492.7 |
|           | 배 우 자           | 1905.0  | 1961.1  | 1942.7  | 1537.1  | 1855.3  |
|           | 기 타 가 구 원       | 1923.1  | 2031.8  | 2270.6  | 1210.5  | 1465.0  |
|           | 사 업 소 득         | 7898.9  | 8031.7  | 8808.7  | 7027.7  | 6699.4  |
| 가         | 가 구 주 자         | 7033.3  | 7163.8  | 7915.9  | 6177.6  | 5869.7  |
|           | 배 우 자           | 696.5   | 693.6   | 713.3   | 716.0   | 674.5   |
|           | 기 타 가 구 원       | 169.0   | 174.3   | 179.5   | 134.2   | 155.2   |
|           | 부 업 소 득         | 133.2   | 139.6   | 151.8   | 91.2    | 108.7   |
|           | 재 산 소 득         | 1274.2  | 1349.1  | 1471.7  | 783.2   | 1013.8  |
|           | 이 전 소 득         | 1144.1  | 1157.0  | 1171.8  | 1059.2  | 1107.5  |
|           | 월 소 비 지 출       | 1350.4  | 1383.9  | 1427.1  | 1130.6  | 1249.3  |
|           | 주 택 소 유 가 구 비 율 | 58.2    | 57.5    | 57.5    | 62.7    | 59.0    |
|           | 부 채 보 유 가 구 비 율 | 66.5    | 67.8    | 67.5    | 57.7    | 65.1    |
|           | 군               | 가 구 분 포 | 10000   | 8710    | 5535    | 1290    |
| 가 구 원 수   |                 | 3.60    | 3.61    | 3.61    | 3.54    | 3.60    |
| 취 업 인 원   |                 | 1.55    | 1.56    | 1.59    | 1.50    | 1.51    |
| 가 구 주 연 령 |                 | 40.12   | 40.00   | 40.30   | 40.95   | 39.91   |
| 연 간 소 득   |                 | 24556.3 | 25119.8 | 25424.8 | 20750.2 | 23479.8 |
| 근 로 소 득   |                 | 22030.9 | 22517.5 | 22726.6 | 18744.4 | 21168.5 |
| 가 구 주 자   |                 | 17629.8 | 17956.5 | 17883.6 | 15423.0 | 17315.2 |
| 배 우 자     |                 | 2419.7  | 2484.8  | 2514.9  | 1980.5  | 2301.7  |
| 기 타 가 구 원 |                 | 1981.4  | 2076.2  | 2328.1  | 1340.8  | 1551.6  |
| 사 업 소 득   |                 | 950.3   | 961.1   | 994.4   | 877.5   | 895.7   |
| 로         | 가 구 주 자         | 103.2   | 110.9   | 124.8   | 51.3    | 76.5    |
|           | 배 우 자           | 686.2   | 684.3   | 698.2   | 699.4   | 671.4   |
|           | 기 타 가 구 원       | 160.8   | 165.9   | 171.4   | 126.8   | 147.8   |
|           | 부 업 소 득         | 136.7   | 142.5   | 149.5   | 97.1    | 120.7   |
|           | 재 산 소 득         | 320.2   | 364.5   | 395.0   | 220.9   | 272.5   |
|           | 이 전 소 득         | 618.2   | 634.1   | 659.2   | 510.3   | 567.3   |
|           | 월 소 비 지 출       | 1301.1  | 1321.9  | 1340.2  | 1161.3  | 1252.7  |
|           | 주 택 소 유 가 구 비 율 | 54.4    | 53.8    | 53.4    | 58.8    | 55.6    |
|           | 부 채 보 유 가 구 비 율 | 70.0    | 71.2    | 70.5    | 61.8    | 69.3    |
|           | 자               | 가 구 분 포 | 10000   | 8751    | 6187    | 1249    |
| 가 구 원 수   |                 | 3.81    | 3.83    | 3.86    | 3.70    | 3.74    |
| 취 업 인 원   |                 | 1.72    | 1.72    | 1.73    | 1.75    | 1.70    |
| 가 구 주 연 령 |                 | 43.41   | 43.47   | 44.04   | 43.01   | 42.38   |
| 연 간 소 득   |                 | 31209.6 | 31776.7 | 33120.0 | 27238.3 | 28110.3 |
| 근 로 소 득   |                 | 4265.2  | 4498.9  | 4977.3  | 2628.4  | 3110.0  |
| 가 구 주 자   |                 | 1274.0  | 1376.9  | 1621.9  | 553.5   | 709.5   |
| 배 우 자     |                 | 1220.2  | 1236.8  | 1214.6  | 1104.1  | 1229.5  |
| 기 타 가 구 원 |                 | 1771.0  | 1885.3  | 2140.8  | 970.8   | 1171.1  |
| 사 업 소 득   |                 | 24996.7 | 25194.1 | 25826.9 | 23614.7 | 23650.0 |
| 가         | 가 구 주 자         | 23942.4 | 24153.4 | 24772.0 | 22464.6 | 22596.5 |
|           | 배 우 자           | 863.7   | 843.4   | 838.6   | 1006.1  | 904.5   |
|           | 기 타 가 구 원       | 190.6   | 197.3   | 216.3   | 144.0   | 149.0   |
|           | 부 업 소 득         | 123.3   | 133.7   | 152.6   | 50.8    | 75.8    |
|           | 재 산 소 득         | 1406.6  | 1502.9  | 1697.6  | 732.0   | 934.4   |
|           | 이 전 소 득         | 417.8   | 447.1   | 465.7   | 212.5   | 340.1   |
|           | 월 소 비 지 출       | 1519.8  | 1562.8  | 1617.0  | 1219.0  | 1362.1  |
|           | 주 택 소 유 가 구 비 율 | 62.4    | 62.3    | 62.7    | 62.8    | 61.9    |
|           | 부 채 보 유 가 구 비 율 | 66.2    | 67.2    | 67.5    | 59.0    | 64.1    |
|           | 구               | 가 구 분 포 | 10000   | 8751    | 6187    | 1249    |
| 가 구 원 수   |                 | 3.81    | 3.83    | 3.86    | 3.70    | 3.74    |
| 취 업 인 원   |                 | 1.72    | 1.72    | 1.73    | 1.75    | 1.70    |
| 가 구 주 연 령 |                 | 43.41   | 43.47   | 44.04   | 43.01   | 42.38   |
| 연 간 소 득   |                 | 31209.6 | 31776.7 | 33120.0 | 27238.3 | 28110.3 |
| 근 로 소 득   |                 | 4265.2  | 4498.9  | 4977.3  | 2628.4  | 3110.0  |
| 가 구 주 자   |                 | 1274.0  | 1376.9  | 1621.9  | 553.5   | 709.5   |
| 배 우 자     |                 | 1220.2  | 1236.8  | 1214.6  | 1104.1  | 1229.5  |
| 기 타 가 구 원 |                 | 1771.0  | 1885.3  | 2140.8  | 970.8   | 1171.1  |
| 사 업 소 득   |                 | 24996.7 | 25194.1 | 25826.9 | 23614.7 | 23650.0 |
| 구         | 가 구 주 자         | 23942.4 | 24153.4 | 24772.0 | 22464.6 | 22596.5 |
|           | 배 우 자           | 863.7   | 843.4   | 838.6   | 1006.1  | 904.5   |
|           | 기 타 가 구 원       | 190.6   | 197.3   | 216.3   | 144.0   | 149.0   |
|           | 부 업 소 득         | 123.3   | 133.7   | 152.6   | 50.8    | 75.8    |
|           | 재 산 소 득         | 1406.6  | 1502.9  | 1697.6  | 732.0   | 934.4   |
|           | 이 전 소 득         | 417.8   | 447.1   | 465.7   | 212.5   | 340.1   |
|           | 월 소 비 지 출       | 1519.8  | 1562.8  | 1617.0  | 1219.0  | 1362.1  |
|           | 주 택 소 유 가 구 비 율 | 62.4    | 62.3    | 62.7    | 62.8    | 61.9    |
|           | 부 채 보 유 가 구 비 율 | 66.2    | 67.2    | 67.5    | 59.0    | 64.1    |

## 23. 지역별 연간소득

(단위 : 천원, 표, 명, 세)

|                                      |                  |                       | 평균      | 시부      | 광역시     | 군부      | 서울      | 부산      | 대구      | 인천      | 광주      | 대전      |
|--------------------------------------|------------------|-----------------------|---------|---------|---------|---------|---------|---------|---------|---------|---------|---------|
| 전<br>가<br>구                          | 가<br>가           | 분<br>원<br>인<br>원<br>수 | 10000   | 8677    | 5687    | 1323    | 3074    | 986     | 537     | 570     | 271     | 249     |
|                                      | 취<br>업<br>인<br>원 | 수                     | 3.60    | 3.62    | 3.63    | 3.48    | 3.62    | 3.63    | 3.60    | 3.65    | 3.75    | 3.70    |
|                                      | 가<br>가           | 주<br>연<br>령           | 1.49    | 1.50    | 1.53    | 1.41    | 1.56    | 1.54    | 1.49    | 1.48    | 1.44    | 1.43    |
|                                      | 가<br>가           | 주<br>연<br>령           | 42.22   | 42.00   | 42.36   | 43.69   | 41.90   | 43.95   | 43.04   | 41.38   | 42.63   | 42.24   |
|                                      | 연<br>간           | 소<br>득                | 25769.0 | 26446.3 | 27306.3 | 21327.5 | 29110.9 | 26255.9 | 24758.3 | 24050.0 | 25243.6 | 24383.0 |
|                                      | 근<br>로           | 소<br>득                | 15318.7 | 15768.9 | 15702.3 | 12366.2 | 17045.1 | 13553.6 | 14046.3 | 14961.9 | 14258.7 | 14474.4 |
|                                      | 가<br>배           | 주<br>자<br>차           | 11490.6 | 11776.0 | 11489.0 | 9618.6  | 12333.4 | 9808.1  | 10309.6 | 11356.7 | 10746.5 | 11378.0 |
|                                      | 기<br>타           | 가<br>구<br>원           | 1905.0  | 1961.1  | 1942.7  | 1537.1  | 2185.0  | 1573.5  | 1741.3  | 1758.2  | 1751.3  | 1478.5  |
|                                      | 기<br>타           | 가<br>구<br>원           | 1923.1  | 2031.8  | 2270.6  | 1210.5  | 2526.7  | 2172.0  | 1995.4  | 1847.0  | 1761.0  | 1617.9  |
|                                      | 사<br>업           | 소<br>득                | 7898.9  | 8031.7  | 8808.7  | 7027.7  | 8830.3  | 10471.7 | 8483.7  | 7248.2  | 7627.6  | 7514.1  |
| 가<br>배                               | 주<br>자<br>차      | 7033.3                | 7163.8  | 7915.9  | 6177.6  | 7993.3  | 9465.7  | 7389.6  | 6390.6  | 6747.6  | 6721.1  |         |
| 기<br>타                               | 가<br>구<br>원      | 696.5                 | 693.6   | 713.3   | 716.0   | 668.4   | 809.4   | 791.5   | 747.8   | 676.5   | 679.1   |         |
| 부<br>채                               | 소<br>득           | 169.0                 | 174.3   | 179.5   | 134.2   | 168.6   | 196.7   | 302.6   | 109.7   | 203.6   | 113.9   |         |
| 이<br>전                               | 소<br>득           | 133.2                 | 139.6   | 151.8   | 91.2    | 187.8   | 65.7    | 153.7   | 156.5   | 104.5   | 84.7    |         |
| 이<br>전                               | 소<br>득           | 1274.2                | 1349.1  | 1471.7  | 783.2   | 1825.9  | 999.2   | 1035.5  | 1088.3  | 1363.8  | 905.8   |         |
| 이<br>전                               | 소<br>득           | 1144.1                | 1157.0  | 1171.8  | 1059.2  | 1221.8  | 1165.8  | 1039.2  | 595.1   | 1888.8  | 1403.9  |         |
| 월<br>소<br>비<br>지<br>출                |                  | 1350.4                | 1383.9  | 1427.1  | 1130.6  | 1543.5  | 1284.2  | 1300.1  | 1240.4  | 1409.9  | 1275.6  |         |
| 주<br>택<br>소<br>유<br>가<br>구<br>비<br>율 |                  | 58.2                  | 57.5    | 57.5    | 62.7    | 55.4    | 57.2    | 56.9    | 68.5    | 56.5    | 62.6    |         |
| 부<br>채<br>보<br>유<br>가<br>구<br>비<br>율 |                  | 66.5                  | 67.8    | 67.5    | 57.7    | 70.0    | 62.6    | 56.6    | 77.9    | 58.4    | 65.8    |         |
| 근<br>로<br>자<br>가<br>구                | 가<br>가           | 분<br>원<br>인<br>원<br>수 | 10000   | 8710    | 5535    | 1290    | 2951    | 973     | 499     | 618     | 248     | 246     |
|                                      | 취<br>업<br>인<br>원 | 수                     | 3.60    | 3.61    | 3.61    | 3.54    | 3.58    | 3.63    | 3.57    | 3.65    | 3.78    | 3.69    |
|                                      | 가<br>가           | 주<br>연<br>령           | 1.55    | 1.56    | 1.59    | 1.50    | 1.60    | 1.62    | 1.59    | 1.52    | 1.53    | 1.49    |
|                                      | 가<br>가           | 주<br>연<br>령           | 40.12   | 40.00   | 40.30   | 40.95   | 39.52   | 41.89   | 41.29   | 40.39   | 40.75   | 40.64   |
|                                      | 연<br>간           | 소<br>득                | 24556.3 | 25119.8 | 25424.8 | 20750.2 | 27353.8 | 22370.8 | 24020.7 | 22713.9 | 25659.9 | 23784.1 |
|                                      | 근<br>로           | 소<br>득                | 22030.9 | 22517.5 | 22726.6 | 18744.4 | 24406.9 | 20007.7 | 21500.3 | 20641.7 | 22240.7 | 21540.5 |
|                                      | 가<br>배           | 주<br>자<br>차           | 17629.8 | 17956.5 | 17883.6 | 15423.0 | 19055.6 | 15605.3 | 16950.8 | 16432.6 | 18244.7 | 18010.2 |
|                                      | 기<br>타           | 가<br>구<br>원           | 2419.7  | 2484.8  | 2514.9  | 1980.5  | 2842.4  | 2151.3  | 2285.7  | 2054.2  | 2314.2  | 1849.8  |
|                                      | 기<br>타           | 가<br>구<br>원           | 1981.4  | 2076.2  | 2328.1  | 1340.8  | 2508.9  | 2251.1  | 2263.9  | 2154.9  | 1681.8  | 1680.6  |
|                                      | 사<br>업           | 소<br>득                | 950.3   | 961.1   | 994.4   | 877.5   | 1012.9  | 985.4   | 1115.2  | 850.8   | 1030.3  | 887.8   |
| 가<br>배                               | 주<br>자<br>차      | 103.2                 | 110.9   | 124.8   | 51.3    | 163.6   | 59.2    | 138.5   | 55.6    | 103.2   | 85.9    |         |
| 기<br>타                               | 가<br>구<br>원      | 686.2                 | 684.3   | 698.2   | 699.4   | 654.0   | 730.6   | 834.2   | 731.4   | 783.7   | 655.9   |         |
| 부<br>채                               | 소<br>득           | 160.8                 | 165.9   | 171.4   | 126.8   | 195.3   | 195.5   | 142.5   | 63.8    | 143.4   | 146.0   |         |
| 이<br>전                               | 소<br>득           | 136.7                 | 142.5   | 149.5   | 97.1    | 170.6   | 68.4    | 190.1   | 172.1   | 127.5   | 101.6   |         |
| 이<br>전                               | 소<br>득           | 820.2                 | 864.5   | 895.0   | 520.9   | 1106.1  | 621.7   | 608.7   | 631.6   | 1089.0  | 489.6   |         |
| 이<br>전                               | 소<br>득           | 618.2                 | 634.1   | 659.2   | 510.3   | 657.4   | 687.7   | 606.5   | 417.7   | 1172.4  | 764.5   |         |
| 월<br>소<br>비<br>지<br>출                |                  | 1301.1                | 1321.9  | 1340.2  | 1161.3  | 1430.0  | 1203.1  | 1245.1  | 1230.3  | 1389.8  | 1224.7  |         |
| 주<br>택<br>소<br>유<br>가<br>구<br>비<br>율 |                  | 54.4                  | 53.8    | 53.4    | 58.8    | 49.8    | 52.2    | 53.7    | 69.6    | 55.2    | 59.1    |         |
| 부<br>채<br>보<br>유<br>가<br>구<br>비<br>율 |                  | 70.0                  | 71.2    | 70.5    | 61.8    | 72.7    | 66.0    | 60.6    | 79.6    | 62.5    | 68.4    |         |
| 사<br>업<br>자<br>가<br>구                | 가<br>가           | 분<br>원<br>인<br>원<br>수 | 10000   | 8751    | 6187    | 1249    | 3456    | 1042    | 603     | 546     | 287     | 252     |
|                                      | 취<br>업<br>인<br>원 | 수                     | 3.81    | 3.83    | 3.86    | 3.70    | 3.85    | 3.82    | 3.90    | 3.79    | 3.98    | 3.97    |
|                                      | 가<br>가           | 주<br>연<br>령           | 1.72    | 1.72    | 1.73    | 1.75    | 1.76    | 1.75    | 1.68    | 1.61    | 1.76    | 1.71    |
|                                      | 가<br>가           | 주<br>연<br>령           | 43.41   | 43.47   | 44.04   | 43.01   | 44.17   | 45.56   | 43.63   | 41.59   | 43.06   | 43.43   |
|                                      | 연<br>간           | 소<br>득                | 31209.6 | 31776.7 | 33120.0 | 27238.3 | 34141.5 | 37149.5 | 28981.8 | 28540.5 | 27792.0 | 28357.4 |
|                                      | 근<br>로           | 소<br>득                | 4265.2  | 4498.9  | 4977.3  | 2628.4  | 6245.9  | 3290.4  | 3774.8  | 3090.8  | 3481.2  | 3223.5  |
|                                      | 가<br>배           | 주<br>자<br>차           | 1274.0  | 1376.9  | 1621.9  | 553.5   | 2439.5  | 356.2   | 1033.9  | 531.7   | 591.6   | 586.5   |
|                                      | 기<br>타           | 가<br>구<br>원           | 1220.2  | 1236.8  | 1214.6  | 1104.1  | 1352.5  | 776.0   | 1203.8  | 1247.4  | 1226.1  | 1077.0  |
|                                      | 기<br>타           | 가<br>구<br>원           | 1771.0  | 1885.3  | 2140.8  | 970.8   | 2453.9  | 2158.2  | 1537.1  | 1311.6  | 1663.5  | 1560.0  |
|                                      | 사<br>업           | 소<br>득                | 24996.7 | 25194.1 | 25826.9 | 23614.7 | 25002.2 | 32108.0 | 23839.6 | 24034.2 | 22583.7 | 23511.6 |
| 가<br>배                               | 주<br>자<br>차      | 23942.4               | 24153.4 | 24772.0 | 22464.6 | 24146.3 | 30688.4 | 22265.1 | 22936.8 | 21543.9 | 22552.6 |         |
| 기<br>타                               | 가<br>구<br>원      | 863.7                 | 843.4   | 838.6   | 1006.1  | 716.7   | 1175.6  | 945.7   | 912.9   | 682.1   | 878.2   |         |
| 부<br>채                               | 소<br>득           | 190.6                 | 197.3   | 216.3   | 144.0   | 139.1   | 244.0   | 628.8   | 184.6   | 357.6   | 80.8    |         |
| 이<br>전                               | 소<br>득           | 123.3                 | 133.7   | 152.6   | 50.8    | 224.1   | 37.0    | 101.5   | 86.1    | 49.1    | 34.0    |         |
| 이<br>전                               | 소<br>득           | 1406.6                | 1502.9  | 1697.6  | 732.0   | 2156.8  | 1171.5  | 1012.3  | 1159.2  | 1198.9  | 949.6   |         |
| 이<br>전                               | 소<br>득           | 417.8                 | 447.1   | 465.7   | 212.5   | 512.4   | 542.6   | 253.7   | 170.2   | 479.2   | 638.6   |         |
| 월<br>소<br>비<br>지<br>출                |                  | 1519.8                | 1562.8  | 1617.0  | 1219.0  | 1743.4  | 1495.6  | 1493.2  | 1304.5  | 1502.4  | 1488.8  |         |
| 주<br>택<br>소<br>유<br>가<br>구<br>비<br>율 |                  | 62.4                  | 62.3    | 62.7    | 62.8    | 62.7    | 64.4    | 60.7    | 63.1    | 54.7    | 68.7    |         |
| 부<br>채<br>보<br>유<br>가<br>구<br>비<br>율 |                  | 66.2                  | 67.2    | 67.5    | 59.0    | 70.1    | 62.8    | 56.4    | 75.7    | 59.1    | 69.4    |         |

### 23. 지역별 연간소득 -계속

(단위 : 천원, %, 명, 세)

|       |          | 경기      | 강원      | 충북      | 충남      | 전북      | 전남      | 경북      | 경남      | 제주      |
|-------|----------|---------|---------|---------|---------|---------|---------|---------|---------|---------|
| 전     | 가구분포수    | 1679    | 289     | 221     | 222     | 299     | 264     | 419     | 844     | 76      |
|       | 가구원인원    | 3.56    | 3.45    | 3.62    | 3.57    | 3.70    | 3.45    | 3.36    | 3.60    | 3.63    |
|       | 취업인원     | 1.45    | 1.41    | 1.43    | 1.46    | 1.46    | 1.35    | 1.33    | 1.46    | 1.52    |
|       | 가구주연령    | 39.93   | 45.96   | 43.79   | 44.12   | 44.53   | 44.88   | 43.12   | 41.62   | 41.09   |
|       | 연간소득     | 23825.7 | 22790.1 | 22806.5 | 25849.8 | 23487.4 | 22883.7 | 21103.1 | 25136.9 | 25145.2 |
|       | 근로소득     | 15102.9 | 13655.1 | 14801.4 | 13595.2 | 13507.0 | 12755.9 | 12682.0 | 17213.9 | 13783.1 |
|       | 가구주소득    | 11628.1 | 10495.8 | 11482.9 | 10403.2 | 10000.6 | 10237.2 | 10150.9 | 13592.8 | 9821.9  |
|       | 배우소득     | 2070.0  | 1770.7  | 1639.4  | 1847.2  | 1640.5  | 1318.7  | 1431.5  | 1938.7  | 2202.3  |
|       | 기타가구원    | 1404.7  | 1388.5  | 1679.1  | 1344.8  | 1865.9  | 1200.0  | 1099.6  | 1682.3  | 1758.9  |
|       | 사업소득     | 6911.8  | 6220.0  | 5598.1  | 9423.2  | 7672.9  | 7511.9  | 5963.7  | 5754.7  | 6978.5  |
| 가     | 가구주소득    | 6194.8  | 5376.9  | 4639.7  | 8527.6  | 6750.7  | 6478.7  | 5257.3  | 4803.3  | 6019.3  |
|       | 배우소득     | 575.5   | 614.4   | 720.8   | 722.3   | 825.8   | 874.3   | 574.7   | 779.1   | 914.1   |
|       | 기타가구원    | 141.5   | 228.7   | 237.6   | 173.3   | 96.4    | 158.9   | 131.7   | 172.3   | 45.2    |
|       | 부업소득     | 144.5   | 128.3   | 114.8   | 101.8   | 92.1    | 49.4    | 112.2   | 51.6    | 131.8   |
|       | 재산소득     | 843.5   | 1329.9  | 1393.0  | 1274.6  | 925.1   | 766.2   | 1092.3  | 1023.0  | 2375.0  |
|       | 이전소득     | 823.1   | 1456.7  | 899.2   | 1455.1  | 1290.3  | 1800.3  | 1253.0  | 1093.7  | 1876.8  |
|       | 월소비지출    | 1296.7  | 1273.1  | 1215.0  | 1242.4  | 1322.3  | 1129.6  | 1081.8  | 1240.1  | 1384.1  |
|       | 주택소유가구비율 | 51.8    | 70.8    | 66.1    | 67.4    | 66.9    | 62.3    | 63.5    | 60.6    | 43.1    |
|       | 부채보유가구비율 | 71.5    | 66.8    | 64.5    | 57.5    | 63.8    | 58.2    | 51.8    | 64.2    | 57.5    |
|       | 근        | 가구분포수   | 1805    | 276     | 233     | 204     | 282     | 241     | 412     | 937     |
| 가구원인원 |          | 3.58    | 3.52    | 3.73    | 3.57    | 3.82    | 3.50    | 3.45    | 3.64    | 3.70    |
| 취업인원  |          | 1.50    | 1.55    | 1.56    | 1.52    | 1.58    | 1.45    | 1.44    | 1.50    | 1.58    |
| 가구주연령 |          | 38.09   | 43.63   | 41.83   | 42.26   | 43.13   | 41.60   | 40.14   | 39.91   | 38.39   |
| 연간소득  |          | 22644.8 | 23863.9 | 23774.5 | 25121.7 | 23333.3 | 23160.4 | 22160.1 | 25185.7 | 24301.6 |
| 근로소득  |          | 20820.3 | 21039.7 | 20986.1 | 22142.6 | 20715.0 | 20548.6 | 19380.5 | 22867.4 | 20239.0 |
| 가구주소득 |          | 16899.4 | 17054.9 | 16771.6 | 17912.9 | 16124.9 | 17513.2 | 16190.4 | 19131.3 | 15673.2 |
| 배우소득  |          | 2439.7  | 2346.1  | 2034.0  | 2659.2  | 2451.2  | 1951.5  | 1864.6  | 2208.6  | 2812.2  |
| 기타가구원 |          | 1481.2  | 1638.7  | 2180.5  | 1570.5  | 2139.0  | 1083.9  | 1325.5  | 1527.5  | 1753.6  |
| 사업소득  |          | 747.2   | 1015.7  | 1131.2  | 948.8   | 1163.9  | 945.8   | 912.8   | 969.1   | 965.4   |
| 자     | 가구주소득    | 94.5    | 39.8    | 113.3   | 79.3    | 208.5   | 8.6     | 75.4    | 26.1    | 16.0    |
|       | 배우소득     | 497.1   | 728.5   | 782.7   | 697.1   | 862.7   | 860.8   | 689.3   | 825.7   | 885.1   |
|       | 기타가구원    | 155.7   | 247.4   | 235.3   | 172.4   | 92.7    | 76.4    | 148.0   | 117.4   | 64.4    |
|       | 부업소득     | 171.6   | 127.4   | 93.9    | 130.7   | 100.1   | 49.6    | 120.4   | 46.7    | 162.3   |
|       | 재산소득     | 523.2   | 997.6   | 1100.4  | 910.5   | 764.3   | 633.6   | 864.9   | 806.2   | 1422.0  |
|       | 이전소득     | 382.5   | 683.5   | 462.9   | 989.1   | 589.9   | 982.8   | 881.6   | 496.2   | 1512.9  |
|       | 월소비지출    | 1277.1  | 1323.9  | 1226.6  | 1258.0  | 1330.0  | 1157.0  | 1114.9  | 1244.7  | 1346.8  |
|       | 주택소유가구비율 | 47.4    | 69.7    | 65.7    | 65.0    | 66.3    | 56.8    | 58.2    | 59.7    | 36.0    |
|       | 부채보유가구비율 | 74.5    | 70.0    | 66.6    | 64.6    | 69.0    | 65.6    | 58.5    | 66.8    | 63.0    |
|       | 사        | 가구분포수   | 1489    | 267     | 181     | 254     | 298     | 254     | 364     | 630     |
| 가구원인원 |          | 3.74    | 3.62    | 3.83    | 3.83    | 3.78    | 3.75    | 3.62    | 3.79    | 3.72    |
| 취업인원  |          | 1.64    | 1.69    | 1.67    | 1.78    | 1.74    | 1.76    | 1.72    | 1.74    | 1.78    |
| 가구주연령 |          | 40.93   | 43.64   | 42.96   | 43.70   | 43.77   | 45.99   | 42.68   | 42.23   | 42.73   |
| 연간소득  |          | 29051.8 | 25124.5 | 25818.9 | 30781.7 | 28161.8 | 28801.1 | 25280.7 | 27972.5 | 28825.2 |
| 근로소득  |          | 3135.7  | 2758.0  | 3522.2  | 2470.9  | 2793.5  | 2687.2  | 2309.2  | 4019.6  | 3937.0  |
| 가구주소득 |          | 655.2   | 680.3   | 1416.8  | 251.6   | 833.0   | 597.5   | 300.9   | 1051.1  | 742.0   |
| 배우소득  |          | 1475.8  | 1219.8  | 1228.6  | 973.1   | 513.0   | 659.3   | 1045.3  | 1380.5  | 1632.7  |
| 기타가구원 |          | 1004.7  | 858.0   | 876.8   | 1246.2  | 1447.5  | 1430.4  | 962.9   | 1588.1  | 1562.3  |
| 사업소득  |          | 24826.9 | 20579.3 | 20467.7 | 26813.0 | 23952.7 | 24648.4 | 21428.1 | 22781.6 | 21710.3 |
| 가     | 가구주소득    | 23790.9 | 19852.9 | 19252.9 | 25617.7 | 22710.7 | 23130.1 | 20662.3 | 21791.7 | 20417.9 |
|       | 배우소득     | 893.0   | 674.4   | 865.9   | 975.6   | 1097.4  | 1314.1  | 603.4   | 883.9   | 1271.9  |
|       | 기타가구원    | 143.0   | 52.0    | 348.9   | 219.7   | 144.6   | 204.1   | 162.4   | 106.0   | 20.5    |
|       | 부업소득     | 87.2    | 146.9   | 166.8   | 42.3    | 86.1    | 24.6    | 46.7    | 38.1    | 80.8    |
|       | 재산소득     | 793.4   | 1115.3  | 1302.6  | 1179.9  | 752.8   | 895.6   | 1109.8  | 835.7   | 2158.3  |
|       | 이전소득     | 208.7   | 525.0   | 359.5   | 275.6   | 576.7   | 545.3   | 386.8   | 297.4   | 938.8   |
|       | 월소비지출    | 1397.8  | 1321.7  | 1362.8  | 1328.5  | 1482.7  | 1337.7  | 1210.5  | 1325.6  | 1546.1  |
|       | 주택소유가구비율 | 58.4    | 66.8    | 64.2    | 67.3    | 66.5    | 68.6    | 67.3    | 59.0    | 49.2    |
|       | 부채보유가구비율 | 70.5    | 68.9    | 71.1    | 51.9    | 60.7    | 58.1    | 47.7    | 64.6    | 54.2    |

## 24. 가구유형별 연간소득

(단위 : 천원, %, 명, 세)

|         |          | 평균      | 유배우가구   | 맞벌이<br>가구 | 비맞벌이<br>가구 | 가구주만<br>취업가구 | 노인<br>가구 | 모자<br>가구 |
|---------|----------|---------|---------|-----------|------------|--------------|----------|----------|
| 전       | 가구분포수    | 10000   | 8509    | 2539      | 5971       | 3901         | 334      | 101      |
|         | 가구원인원수   | 3.60    | 3.72    | 3.76      | 3.71       | 3.63         | 2.20     | 2.48     |
|         | 취업인원수    | 1.49    | 1.53    | 2.17      | 1.26       | 1.00         | 0.45     | 0.85     |
|         | 가구주연령    | 42.22   | 42.59   | 41.62     | 43.00      | 39.45        | 68.91    | 41.10    |
|         | 연간소득     | 25769.0 | 26964.4 | 30289.3   | 25549.3    | 24220.0      | 13193.9  | 11752.2  |
|         | 근로소득     | 15318.7 | 16096.4 | 22024.5   | 13575.1    | 15492.1      | 2892.6   | 5192.7   |
|         | 가구주소득    | 11490.6 | 12266.0 | 13901.8   | 11569.9    | 15112.1      | 2414.8   | 5189.3   |
|         | 배우소득     | 1905.0  | 2228.3  | 6696.5    | 328.4      | 296.6        | 161.4    | 0.0      |
|         | 기타가구원소득  | 1923.1  | 1602.1  | 1426.2    | 1676.7     | 83.4         | 316.4    | 3.4      |
|         | 사업소득     | 7898.9  | 8782.8  | 7146.4    | 9478.1     | 7046.7       | 2371.9   | 3159.3   |
| 가       | 가구주소득    | 7033.3  | 7838.2  | 4534.5    | 9242.6     | 6993.2       | 2304.4   | 3159.3   |
|         | 배우소득     | 696.5   | 818.4   | 2532.8    | 89.1       | 42.1         | 58.6     | 0.0      |
|         | 기타가구원소득  | 169.0   | 126.3   | 79.1      | 146.3      | 11.4         | 8.9      | 0.0      |
|         | 부업소득     | 133.2   | 131.4   | 71.3      | 156.9      | 175.5        | 63.1     | 104.0    |
|         | 재산소득     | 1274.2  | 1290.8  | 809.4     | 1495.5     | 1065.8       | 3665.7   | 651.9    |
|         | 이전소득     | 1144.2  | 653.1   | 237.7     | 844.1      | 440.2        | 4200.5   | 2644.3   |
|         | 월소비지출    | 1350.4  | 1400.5  | 1433.7    | 1386.3     | 1342.8       | 842.6    | 818.5    |
|         | 주택소유가구비율 | 58.2    | 59.1    | 58.3      | 59.4       | 53.2         | 80.9     | 38.0     |
|         | 부채보유가구비율 | 66.5    | 69.0    | 74.3      | 66.7       | 70.8         | 32.6     | 47.1     |
|         | 근        | 가구분포수   | 10000   | 8562      | 3171       | 5392         | 4578     | 110      |
| 가구원인원수  |          | 3.60    | 3.72    | 3.73      | 3.72       | 3.59         | 2.24     | 2.45     |
| 취업인원수   |          | 1.55    | 1.55    | 2.17      | 1.19       | 1.00         | 1.09     | 1.00     |
| 가구주연령   |          | 40.12   | 40.72   | 41.23     | 40.42      | 38.66        | 64.86    | 40.99    |
| 연간소득    |          | 24556.3 | 25528.3 | 29192.2   | 23372.4    | 21799.9      | 14065.5  | 10600.8  |
| 근로소득    |          | 22030.9 | 23144.6 | 26039.6   | 21441.1    | 20156.1      | 11673.4  | 8094.3   |
| 가구주소득   |          | 17629.8 | 18734.0 | 17578.5   | 19411.8    | 19791.3      | 10810.8  | 8088.8   |
| 배우소득    |          | 2419.7  | 2819.7  | 7025.2    | 347.4      | 307.2        | 524.7    | 0.0      |
| 기타가구원소득 |          | 1981.4  | 1591.0  | 1435.9    | 1681.9     | 57.6         | 337.9    | 5.5      |
| 사업소득    |          | 950.3   | 1016.8  | 2230.9    | 302.7      | 150.3        | 172.1    | 435.1    |
| 자       | 가구주소득    | 103.2   | 104.1   | 112.0     | 99.5       | 92.6         | 25.9     | 435.1    |
|         | 배우소득     | 686.2   | 801.1   | 2064.0    | 58.4       | 43.1         | 137.1    | 0.0      |
|         | 기타가구원소득  | 160.8   | 111.5   | 54.8      | 144.8      | 14.7         | 9.1      | 0.0      |
|         | 부업소득     | 136.7   | 140.3   | 70.3      | 181.4      | 185.2        | 44.1     | 85.5     |
|         | 재산소득     | 820.2   | 847.0   | 600.2     | 992.1      | 852.8        | 904.7    | 479.5    |
|         | 이전소득     | 618.4   | 379.9   | 251.3     | 455.7      | 456.0        | 1271.1   | 1506.3   |
|         | 월소비지출    | 1301.1  | 1353.5  | 1414.0    | 1317.8     | 1264.2       | 815.3    | 787.8    |
|         | 주택소유가구비율 | 54.4    | 55.7    | 57.5      | 54.7       | 50.5         | 70.3     | 38.3     |
|         | 부채보유가구비율 | 70.0    | 72.6    | 75.3      | 70.9       | 71.3         | 44.8     | 51.8     |
|         | 사        | 가구분포수   | 10000   | 9201      | 1933       | 7269         | 3601     | 173      |
| 가구원인원수  |          | 3.81    | 3.88    | 3.88      | 3.88       | 3.73         | 2.12     | 2.44     |
| 취업인원수   |          | 1.72    | 1.73    | 2.18      | 1.62       | 1.00         | 1.25     | 1.04     |
| 가구주연령   |          | 43.41   | 43.30   | 43.04     | 43.37      | 41.62        | 67.30    | 40.22    |
| 연간소득    |          | 31209.6 | 31869.2 | 34178.6   | 31255.1    | 30868.1      | 21581.4  | 14904.9  |
| 근로소득    |          | 4265.2  | 4204.4  | 7790.0    | 3250.9     | 2679.6       | 287.6    | 292.1    |
| 가구주소득   |          | 1274.0  | 1299.5  | 867.0     | 1414.5     | 2257.9       | 36.7     | 292.1    |
| 배우소득    |          | 1220.2  | 1326.2  | 5531.0    | 208.1      | 267.6        | 83.2     | 0.0      |
| 기타가구원소득 |          | 1771.0  | 1578.7  | 1392.1    | 1628.4     | 154.1        | 167.7    | 0.0      |
| 사업소득    |          | 24996.7 | 25798.4 | 24573.0   | 26124.2    | 25991.9      | 15323.5  | 13064.2  |
| 자       | 가구주소득    | 23942.4 | 24699.3 | 20213.3   | 25892.2    | 25950.0      | 15311.8  | 13064.2  |
|         | 배우소득     | 863.7   | 938.7   | 4194.5    | 73.0       | 39.4         | 11.7     | 0.0      |
|         | 기타가구원소득  | 190.6   | 160.4   | 165.3     | 159.0      | 2.5          | 0.0      | 0.0      |
|         | 부업소득     | 123.3   | 108.4   | 74.7      | 117.4      | 148.6        | 20.2     | 221.7    |
|         | 재산소득     | 1406.6  | 1462.2  | 1551.3    | 1438.5     | 1651.0       | 3540.5   | 566.3    |
|         | 이전소득     | 417.8   | 295.8   | 189.5     | 324.1      | 397.0        | 2409.6   | 760.7    |
|         | 월소비지출    | 1519.8  | 1539.7  | 1503.7    | 1549.2     | 1558.8       | 1123.7   | 912.6    |
|         | 주택소유가구비율 | 62.4    | 62.5    | 61.2      | 62.8       | 60.6         | 85.3     | 42.5     |
|         | 부채보유가구비율 | 66.2    | 67.0    | 70.5      | 66.0       | 69.2         | 35.3     | 47.9     |



## 25. 가구구분별 저축·부채

(단위 : 천원, %)

|          |          | 전가구     | 근로자     | 사무직     | 생산직     | 근로자외    | 사업자     | 무직      |
|----------|----------|---------|---------|---------|---------|---------|---------|---------|
| 전국       | 총저축보유액   | 18323.7 | 16479.6 | 21859.2 | 12785.3 | 21392.5 | 21138.1 | 22244.6 |
|          | 은행권      | 9084.2  | 8286.7  | 10379.9 | 6849.3  | 10411.2 | 10463.2 | 10237.4 |
|          | 보험권      | 3018.4  | 2748.6  | 3317.0  | 2358.2  | 3467.3  | 3985.4  | 1731.8  |
|          | 기타금융권    | 6221.2  | 5444.3  | 8162.2  | 3577.8  | 7513.9  | 6689.5  | 10275.4 |
|          | 저축보유가구비율 | 98.2    | 98.9    | 99.6    | 98.4    | 97.1    | 98.5    | 92.2    |
|          | 은행권      | 95.6    | 96.6    | 98.3    | 95.4    | 94.0    | 95.4    | 89.2    |
|          | 보험권      | 64.5    | 66.8    | 75.2    | 61.1    | 60.7    | 68.7    | 34.0    |
|          | 기타금융권    | 51.5    | 52.6    | 58.5    | 48.5    | 49.7    | 52.8    | 39.2    |
|          | 부채총잔액    | 7163.3  | 6965.8  | 9711.2  | 5080.4  | 7492.1  | 8592.5  | 3806.3  |
|          | 은행권      | 3982.9  | 4026.4  | 6078.7  | 2617.0  | 3910.5  | 4321.4  | 2534.3  |
|          | 보험권      | 439.6   | 421.4   | 589.3   | 306.2   | 469.9   | 570.8   | 132.0   |
|          | 기타금융권    | 2740.8  | 2517.9  | 3043.2  | 2157.2  | 3111.7  | 3700.4  | 1140.0  |
| 부채보유가구비율 | 66.5     | 70.0    | 77.5    | 64.8    | 60.7    | 66.2    | 42.4    |         |
| 은행권      | 34.8     | 37.6    | 47.8    | 30.6    | 30.3    | 33.0    | 21.0    |         |
| 보험권      | 6.3      | 6.2     | 6.7     | 5.8     | 6.5     | 7.8     | 2.1     |         |
| 기타금융권    | 51.4     | 54.1    | 58.7    | 51.0    | 46.9    | 52.2    | 29.4    |         |
| 순저축보유액   | 11160.4  | 9513.8  | 12148.0 | 7704.9  | 13900.4 | 12545.6 | 18438.3 |         |
| 월소비지출    | 1350.4   | 1301.1  | 1510.6  | 1157.3  | 1432.4  | 1519.8  | 1139.5  |         |
| 주택소유가구비율 | 58.2     | 54.4    | 60.6    | 50.2    | 64.4    | 62.4    | 71.0    |         |
| 광역시      | 총저축보유액   | 19593.6 | 17426.7 | 23207.9 | 12956.4 | 22953.9 | 22137.0 | 26266.6 |
|          | 은행권      | 9193.9  | 8513.4  | 10784.2 | 6757.4  | 10249.2 | 10250.1 | 10245.6 |
|          | 보험권      | 3187.5  | 2774.8  | 3250.1  | 2407.3  | 3827.4  | 4224.4  | 2217.7  |
|          | 기타금융권    | 7212.3  | 6138.6  | 9173.6  | 3791.7  | 8877.3  | 7662.5  | 13803.3 |
|          | 저축보유가구비율 | 98.3    | 98.8    | 99.6    | 98.3    | 97.4    | 98.5    | 92.8    |
|          | 은행권      | 95.5    | 96.4    | 98.4    | 94.7    | 94.2    | 95.2    | 90.1    |
|          | 보험권      | 65.7    | 67.1    | 74.2    | 61.6    | 63.6    | 70.2    | 37.0    |
|          | 기타금융권    | 52.7    | 53.3    | 59.3    | 48.6    | 51.9    | 53.8    | 44.1    |
|          | 부채총잔액    | 7837.3  | 7625.8  | 10694.8 | 5252.8  | 8165.3  | 9141.7  | 4206.0  |
|          | 은행권      | 4263.6  | 4356.5  | 6652.3  | 2581.3  | 4119.6  | 4450.4  | 2778.3  |
|          | 보험권      | 482.5   | 486.4   | 708.9   | 314.4   | 476.5   | 553.9   | 162.7   |
|          | 기타금융권    | 3091.2  | 2782.9  | 3333.6  | 2357.1  | 3569.2  | 4137.4  | 1265.1  |
| 부채보유가구비율 | 67.5     | 70.5    | 77.7    | 64.9    | 62.8    | 67.5    | 44.0    |         |
| 은행권      | 34.8     | 37.6    | 48.9    | 28.9    | 30.5    | 32.7    | 21.4    |         |
| 보험권      | 6.9      | 6.6     | 7.2     | 6.2     | 7.3     | 8.4     | 2.5     |         |
| 기타금융권    | 52.1     | 54.2    | 58.7    | 50.7    | 48.9    | 53.3    | 31.1    |         |
| 순저축보유액   | 11756.3  | 9800.9  | 12513.1 | 7703.6  | 14788.6 | 12995.3 | 22060.6 |         |
| 월소비지출    | 1427.1   | 1340.2  | 1565.9  | 1165.7  | 1561.9  | 1617.0  | 1338.3  |         |
| 주택소유가구비율 | 57.5     | 53.4    | 60.3    | 48.1    | 63.8    | 62.7    | 68.4    |         |
| 9개도      | 총저축보유액   | 16649.7 | 15305.8 | 19895.9 | 12595.0 | 19108.8 | 19517.6 | 18040.9 |
|          | 은행권      | 8939.6  | 8005.8  | 9791.3  | 6951.4  | 10648.3 | 10808.9 | 10228.7 |
|          | 보험권      | 2795.4  | 2716.1  | 3414.5  | 2303.6  | 2940.6  | 3597.7  | 1224.0  |
|          | 기타금융권    | 4914.7  | 4583.9  | 6690.0  | 3340.1  | 5520.0  | 5111.0  | 6588.2  |
|          | 저축보유가구비율 | 98.1    | 99.0    | 99.7    | 98.6    | 96.6    | 98.5    | 91.6    |
|          | 은행권      | 95.8    | 96.9    | 98.1    | 96.2    | 93.7    | 95.8    | 88.2    |
|          | 보험권      | 63.0    | 66.5    | 76.5    | 60.6    | 56.5    | 66.3    | 30.9    |
|          | 기타금융권    | 49.8    | 51.7    | 57.2    | 48.4    | 46.4    | 51.1    | 34.2    |
|          | 부채총잔액    | 6274.8  | 6147.6  | 8279.3  | 4888.7  | 6507.6  | 7701.6  | 3388.5  |
|          | 은행권      | 3612.9  | 3617.3  | 5243.8  | 2656.8  | 3604.8  | 4112.2  | 2279.3  |
|          | 보험권      | 383.1   | 340.9   | 415.1   | 297.1   | 460.2   | 598.1   | 100.0   |
|          | 기타금융권    | 2278.9  | 2189.4  | 2620.4  | 1934.9  | 2442.6  | 2991.3  | 1009.2  |
| 부채보유가구비율 | 65.1     | 69.3    | 77.2    | 64.6    | 57.6    | 64.1    | 40.7    |         |
| 은행권      | 34.8     | 37.5    | 46.1    | 32.5    | 29.9    | 33.4    | 20.6    |         |
| 보험권      | 5.5      | 5.6     | 6.0     | 5.4     | 5.4     | 6.9     | 1.7     |         |
| 기타금융권    | 50.5     | 54.0    | 58.6    | 51.3    | 44.1    | 50.4    | 27.7    |         |
| 순저축보유액   | 10374.9  | 9158.2  | 11616.6 | 7706.3  | 12601.2 | 11816.0 | 14652.4 |         |
| 월소비지출    | 1249.3   | 1252.7  | 1430.0  | 1148.0  | 1242.9  | 1362.1  | 931.7   |         |
| 주택소유가구비율 | 59.0     | 55.6    | 60.9    | 52.5    | 65.2    | 61.9    | 73.6    |         |

## 26. 연간소득 10분위별 저축·부채

(단위 : 천원, %)

|          |           | I      | II     | III     | IV      | V       | VI      | VII     | VIII    | IX      | X       |
|----------|-----------|--------|--------|---------|---------|---------|---------|---------|---------|---------|---------|
| 전        | 총저축보유액    | 6277.4 | 7838.3 | 10443.1 | 11948.9 | 14394.6 | 15284.5 | 19151.8 | 22510.3 | 27919.5 | 47456.3 |
|          | 은행권       | 3782.8 | 4261.2 | 5915.3  | 6534.6  | 7277.2  | 7973.6  | 9343.5  | 10393.9 | 13472.8 | 21881.0 |
|          | 보협권       | 618.3  | 1523.2 | 1827.3  | 2267.0  | 2859.8  | 2880.6  | 3211.7  | 4105.8  | 4380.3  | 6507.8  |
|          | 기타금융권     | 1876.3 | 2053.8 | 2700.4  | 3147.3  | 4257.5  | 4430.4  | 6596.6  | 8010.6  | 10066.4 | 19067.5 |
|          | 저축보유가구비율  | 89.6   | 96.7   | 98.5    | 98.8    | 99.7    | 99.4    | 99.8    | 99.8    | 99.8    | 100.0   |
|          | 은행권       | 85.0   | 92.5   | 95.5    | 96.4    | 96.8    | 96.6    | 97.9    | 98.0    | 98.2    | 99.3    |
|          | 보협권       | 25.2   | 49.9   | 56.5    | 64.6    | 69.8    | 72.5    | 70.9    | 75.7    | 79.3    | 81.0    |
|          | 기타금융권     | 24.4   | 36.2   | 42.1    | 45.5    | 53.0    | 54.0    | 57.9    | 64.0    | 64.9    | 72.9    |
|          | 가부채총잔액    | 2142.6 | 3586.4 | 3933.3  | 5653.7  | 6775.4  | 7129.9  | 8139.9  | 8942.0  | 10124.5 | 15202.2 |
|          | 은행권       | 1155.3 | 1731.7 | 2049.7  | 3018.8  | 3953.6  | 4161.9  | 4526.2  | 4774.0  | 5754.9  | 8701.2  |
|          | 보협권       | 96.6   | 259.3  | 169.8   | 371.7   | 478.0   | 494.8   | 520.5   | 606.6   | 522.5   | 876.2   |
|          | 기타금융권     | 890.7  | 1595.3 | 1713.8  | 2263.2  | 2343.8  | 2473.1  | 3093.2  | 3561.4  | 3847.0  | 5624.8  |
|          | 가부채보유가구비율 | 41.2   | 54.6   | 60.5    | 67.7    | 72.8    | 71.7    | 73.0    | 74.3    | 72.0    | 77.1    |
| 은행권      | 16.2      | 22.5   | 26.0   | 32.3    | 38.5    | 38.7    | 42.3    | 43.8    | 43.1    | 45.1    |         |
| 보협권      | 2.7       | 4.3    | 4.0    | 6.0     | 8.0     | 7.0     | 7.1     | 8.3     | 7.5     | 8.1     |         |
| 기타금융권    | 30.6      | 41.9   | 49.1   | 54.4    | 55.4    | 56.0    | 53.5    | 57.2    | 56.0    | 60.3    |         |
| 순저축보유액   | 4134.8    | 4251.9 | 6509.8 | 6295.2  | 7619.2  | 8154.6  | 11011.9 | 13568.3 | 17795.0 | 32254.1 |         |
| 월소비지출    | 686.7     | 978.1  | 1050.8 | 1085.1  | 1206.1  | 1324.5  | 1406.5  | 1617.3  | 1822.8  | 2325.6  |         |
| 주택소유가구비율 | 47.7      | 41.1   | 42.4   | 47.9    | 54.1    | 57.2    | 64.9    | 67.9    | 73.6    | 84.7    |         |
| 근로자      | 총저축보유액    | 5023.9 | 7217.6 | 9788.5  | 11532.9 | 13240.8 | 14243.0 | 16650.3 | 20016.4 | 26481.9 | 40576.7 |
|          | 은행권       | 3114.1 | 4144.5 | 5641.5  | 6283.0  | 6595.6  | 7615.1  | 8315.6  | 9955.5  | 13238.6 | 17953.5 |
|          | 보협권       | 866.0  | 1547.7 | 1942.5  | 2248.7  | 2849.1  | 2725.1  | 2742.2  | 3596.1  | 3686.1  | 5279.3  |
|          | 기타금융권     | 1043.7 | 1525.4 | 2204.4  | 3001.2  | 3796.0  | 3902.8  | 5592.5  | 6464.8  | 9557.2  | 17344.0 |
|          | 저축보유가구비율  | 94.2   | 97.8   | 98.8    | 99.0    | 100.0   | 99.5    | 100.0   | 99.8    | 100.0   | 100.0   |
|          | 은행권       | 88.8   | 93.6   | 96.2    | 97.3    | 97.1    | 98.1    | 98.3    | 98.4    | 99.2    | 99.0    |
|          | 보협권       | 36.2   | 52.3   | 61.9    | 65.7    | 71.0    | 73.8    | 70.4    | 76.4    | 79.1    | 81.5    |
|          | 기타금융권     | 28.1   | 37.8   | 42.8    | 45.3    | 52.8    | 56.1    | 57.5    | 62.0    | 70.3    | 73.0    |
|          | 가부채총잔액    | 2525.7 | 3072.2 | 3916.6  | 5585.9  | 6486.4  | 6794.9  | 8387.4  | 8944.9  | 9047.9  | 14887.9 |
|          | 은행권       | 1300.5 | 1448.0 | 2113.5  | 3040.2  | 3635.3  | 3832.1  | 4899.1  | 5485.4  | 5438.3  | 9066.9  |
|          | 보협권       | 113.9  | 148.1  | 142.6   | 281.0   | 665.2   | 598.7   | 371.4   | 626.8   | 574.3   | 692.0   |
|          | 기타금융권     | 1111.4 | 1476.1 | 1660.4  | 2264.7  | 2185.8  | 2364.1  | 3116.9  | 2832.6  | 3035.2  | 5129.0  |
|          | 가부채보유가구비율 | 50.6   | 58.0   | 63.4    | 68.5    | 73.2    | 76.7    | 74.9    | 77.8    | 75.0    | 81.5    |
| 은행권      | 19.0      | 24.1   | 27.1   | 32.9    | 38.4    | 38.4    | 45.0    | 50.0    | 47.4    | 53.6    |         |
| 보협권      | 3.5       | 4.2    | 3.0    | 6.1     | 8.8     | 8.0     | 6.8     | 7.6     | 6.8     | 7.0     |         |
| 기타금융권    | 39.9      | 46.0   | 52.8   | 56.7    | 56.0    | 61.2    | 56.8    | 54.7    | 57.2    | 60.1    |         |
| 순저축보유액   | 2498.2    | 4145.4 | 5871.9 | 5947.0  | 6754.4  | 7448.1  | 8262.9  | 11071.5 | 17434.0 | 25688.8 |         |
| 월소비지출    | 760.2     | 1006.6 | 998.1  | 1046.4  | 1168.1  | 1247.0  | 1344.3  | 1554.4  | 1685.8  | 2199.6  |         |
| 주택소유가구비율 | 37.0      | 36.3   | 38.9   | 44.1    | 49.3    | 53.6    | 60.7    | 68.0    | 72.5    | 83.6    |         |
| 사업자      | 총저축보유액    | 6955.1 | 9043.5 | 12327.7 | 12681.4 | 15690.2 | 20437.2 | 19241.1 | 24986.2 | 34381.7 | 55545.0 |
|          | 은행권       | 3693.4 | 4676.3 | 6875.4  | 6493.3  | 8570.9  | 9786.2  | 9358.0  | 11686.6 | 17306.5 | 26143.1 |
|          | 보협권       | 1217.8 | 1843.4 | 2561.9  | 2870.8  | 3498.5  | 4546.6  | 4126.2  | 4927.0  | 6065.3  | 8185.0  |
|          | 기타금융권     | 2043.9 | 2523.9 | 2890.4  | 3317.2  | 3620.8  | 6104.4  | 5756.9  | 8372.6  | 11009.8 | 21216.8 |
|          | 저축보유가구비율  | 90.7   | 98.2   | 98.7    | 99.4    | 99.6    | 99.4    | 99.8    | 99.7    | 99.7    | 99.9    |
|          | 은행권       | 86.1   | 93.3   | 94.4    | 95.1    | 96.6    | 97.2    | 96.7    | 97.5    | 98.0    | 99.5    |
|          | 보협권       | 38.5   | 51.4   | 66.2    | 70.0    | 70.8    | 74.7    | 71.3    | 79.2    | 81.0    | 84.0    |
|          | 기타금융권     | 29.6   | 38.9   | 45.9    | 51.0    | 46.1    | 59.0    | 56.6    | 60.3    | 67.3    | 73.2    |
|          | 가부채총잔액    | 4665.6 | 4595.3 | 6662.6  | 7175.9  | 7260.3  | 7617.4  | 9097.1  | 11059.7 | 11328.0 | 16442.7 |
|          | 은행권       | 2423.5 | 1936.2 | 3471.7  | 4060.7  | 4496.2  | 2873.3  | 4090.9  | 5222.5  | 5836.2  | 8792.2  |
|          | 보협권       | 246.8  | 549.1  | 369.4   | 473.1   | 336.1   | 751.5   | 529.9   | 400.2   | 935.2   | 1115.0  |
|          | 기타금융권     | 1995.2 | 2110.1 | 2821.5  | 2642.2  | 2428.0  | 3992.5  | 4476.3  | 5437.0  | 4556.6  | 6535.5  |
|          | 가부채보유가구비율 | 47.9   | 60.7   | 68.2    | 67.1    | 67.7    | 66.7    | 69.7    | 67.0    | 76.8    | 70.1    |
| 은행권      | 20.1      | 23.9   | 32.8   | 37.5    | 39.5    | 29.4    | 36.4    | 35.3    | 41.4    | 33.8    |         |
| 보협권      | 5.4       | 6.9    | 6.9    | 5.9     | 7.7     | 9.4     | 7.6     | 7.4     | 11.0    | 10.2    |         |
| 기타금융권    | 34.7      | 46.8   | 53.2   | 49.1    | 49.1    | 54.8    | 56.0    | 56.7    | 63.1    | 58.1    |         |
| 순저축보유액   | 2289.5    | 4448.2 | 5665.1 | 5505.5  | 8429.9  | 12819.8 | 10144.0 | 13926.5 | 23053.7 | 39102.3 |         |
| 월소비지출    | 828.5     | 1059.8 | 1125.1 | 1250.7  | 1382.5  | 1511.1  | 1639.6  | 1830.4  | 2069.7  | 2498.0  |         |
| 주택소유가구비율 | 45.1      | 43.5   | 50.1   | 59.0    | 60.0    | 63.4    | 66.5    | 72.8    | 77.5    | 86.2    |         |

## 27. 연간소득 5분위별 저축·부채

(단위 : 천원, %)

|          |          | 평 균      | I       | II      | III     | IV      | V       |         |
|----------|----------|----------|---------|---------|---------|---------|---------|---------|
| 전        | 총 저축보유액  | 18323.7  | 7057.7  | 11195.9 | 14839.8 | 20831.2 | 37688.2 |         |
|          | 은행권      | 9084.2   | 4022.0  | 6224.9  | 7625.6  | 9868.7  | 17677.0 |         |
|          | 보험권      | 3018.4   | 1070.7  | 2047.2  | 2870.2  | 3658.8  | 5444.1  |         |
|          | 기타금융권    | 6221.2   | 1965.0  | 2923.8  | 4344.0  | 7303.6  | 14567.0 |         |
|          | 저축보유가구비율 | 98.2     | 93.2    | 98.7    | 99.5    | 99.8    | 99.9    |         |
|          | 은행권      | 95.6     | 88.7    | 95.9    | 96.7    | 98.0    | 98.7    |         |
|          | 보험권      | 64.5     | 37.6    | 60.5    | 71.1    | 73.3    | 80.2    |         |
|          | 기타금융권    | 51.5     | 30.3    | 43.8    | 53.5    | 60.9    | 68.9    |         |
|          | 가        | 부채총잔액    | 7163.3  | 2864.4  | 4793.4  | 6952.7  | 8541.0  | 12653.4 |
|          |          | 은행권      | 3982.9  | 1443.5  | 2534.2  | 4057.8  | 4650.1  | 7228.1  |
| 보험권      |          | 439.6    | 177.9   | 270.8   | 486.4   | 563.6   | 699.4   |         |
| 기타금융권    |          | 2740.8   | 1243.0  | 1988.5  | 2408.5  | 3327.3  | 4736.0  |         |
| 부채보유가구비율 |          | 66.5     | 47.9    | 64.1    | 72.2    | 73.6    | 74.6    |         |
| 은행권      |          | 34.8     | 19.4    | 29.1    | 38.6    | 43.0    | 44.1    |         |
| 보험권      |          | 6.3      | 3.5     | 5.0     | 7.5     | 7.7     | 7.8     |         |
| 기타금융권    |          | 51.4     | 36.2    | 51.7    | 55.7    | 55.3    | 58.1    |         |
| 구        |          | 순저축보유액   | 11160.4 | 4193.3  | 6402.5  | 7887.1  | 12290.2 | 25024.8 |
|          |          | 월소비지출    | 1350.4  | 832.3   | 1067.9  | 1265.4  | 1511.9  | 2074.2  |
|          | 주택소유가구비율 | 58.2     | 44.4    | 45.1    | 55.6    | 66.4    | 79.2    |         |
|          | 근        | 총 저축보유액  | 16479.6 | 6121.4  | 10660.3 | 13741.5 | 18332.2 | 33528.7 |
|          |          | 은행권      | 8286.7  | 3629.6  | 5962.1  | 7105.0  | 9135.0  | 15595.8 |
|          |          | 보험권      | 2748.6  | 1207.1  | 2095.6  | 2787.2  | 3168.8  | 4482.6  |
|          |          | 기타금융권    | 5444.3  | 1284.7  | 2602.6  | 3849.4  | 6028.3  | 13450.3 |
|          |          | 저축보유가구비율 | 98.9    | 96.0    | 98.9    | 99.8    | 99.9    | 100.0   |
|          |          | 은행권      | 96.6    | 91.2    | 96.8    | 97.6    | 98.4    | 99.1    |
|          |          | 보험권      | 66.8    | 44.2    | 63.8    | 72.4    | 73.4    | 80.3    |
| 기타금융권    |          | 52.6     | 32.9    | 44.1    | 54.5    | 59.7    | 71.6    |         |
| 자        |          | 부채총잔액    | 6965.8  | 2799.1  | 4750.9  | 6640.5  | 8666.0  | 11967.6 |
|          |          | 은행권      | 4026.4  | 1374.3  | 2576.7  | 3733.7  | 5192.1  | 7252.5  |
|          | 보험권      | 421.4    | 131.0   | 211.8   | 632.0   | 499.0   | 633.2   |         |
|          | 기타금융권    | 2517.9   | 1293.8  | 1962.5  | 2274.9  | 2974.9  | 4082.0  |         |
|          | 부채보유가구비율 | 70.0     | 54.3    | 65.9    | 75.0    | 76.3    | 78.2    |         |
|          | 은행권      | 37.6     | 21.5    | 30.0    | 38.4    | 47.5    | 50.5    |         |
|          | 보험권      | 6.2      | 3.8     | 4.6     | 8.4     | 7.2     | 6.9     |         |
|          | 기타금융권    | 54.1     | 42.9    | 54.8    | 58.6    | 55.7    | 58.7    |         |
|          | 가        | 순저축보유액   | 9513.8  | 3322.3  | 5909.4  | 7101.0  | 9666.2  | 21561.1 |
|          |          | 월소비지출    | 1301.1  | 883.5   | 1022.2  | 1207.5  | 1449.3  | 1942.7  |
| 주택소유가구비율 |          | 54.4     | 36.7    | 41.5    | 51.4    | 64.3    | 78.1    |         |
| 사        |          | 총 저축보유액  | 21138.1 | 8000.4  | 12504.2 | 18062.9 | 22112.4 | 44990.1 |
|          |          | 은행권      | 10463.2 | 4185.3  | 6684.7  | 9178.4  | 10521.8 | 21736.0 |
|          |          | 보험권      | 3985.4  | 1530.9  | 2716.1  | 4022.3  | 4526.4  | 7127.8  |
|          |          | 기타금융권    | 6689.5  | 2284.1  | 3103.4  | 4862.2  | 7064.2  | 16126.2 |
|          |          | 저축보유가구비율 | 98.5    | 94.4    | 99.1    | 99.5    | 99.7    | 99.8    |
|          |          | 은행권      | 95.4    | 89.7    | 94.8    | 96.9    | 97.1    | 98.8    |
|          |          | 보험권      | 68.7    | 44.9    | 68.1    | 72.8    | 75.2    | 82.5    |
|          | 기타금융권    | 52.8     | 34.2    | 48.4    | 52.5    | 58.4    | 70.3    |         |
|          | 자        | 부채총잔액    | 8592.5  | 4630.4  | 6918.8  | 7438.8  | 10077.9 | 13891.8 |
|          |          | 은행권      | 4321.4  | 2179.6  | 3765.7  | 3685.0  | 4656.4  | 7317.9  |
| 보험권      |          | 570.8    | 398.1   | 421.1   | 543.8   | 465.1   | 1025.3  |         |
| 기타금융권    |          | 3700.4   | 2052.7  | 2732.0  | 3210.0  | 4956.4  | 5548.5  |         |
| 부채보유가구비율 |          | 66.2     | 54.3    | 67.7    | 67.2    | 68.4    | 73.5    |         |
| 은행권      |          | 33.0     | 22.0    | 35.1    | 34.4    | 35.9    | 37.6    |         |
| 보험권      |          | 7.8      | 6.2     | 6.4     | 8.5     | 7.5     | 10.6    |         |
| 기타금융권    |          | 52.2     | 40.8    | 51.1    | 52.0    | 56.4    | 60.6    |         |
| 구        |          | 순저축보유액   | 12545.6 | 3370.0  | 5585.4  | 10624.1 | 12034.5 | 31098.3 |
|          |          | 월소비지출    | 1519.8  | 944.2   | 1187.8  | 1446.8  | 1734.9  | 2284.4  |
|          | 주택소유가구비율 | 62.4     | 44.3    | 54.5    | 61.7    | 69.7    | 81.8    |         |

## 28. 가구원수별 저축·부채

(단위 : 천원, %)

|          |          | 평 균     | 2인      | 3인      | 4인      | 5인      | 6인이상    |         |
|----------|----------|---------|---------|---------|---------|---------|---------|---------|
| 전        | 총 저축보유액  | 18323.7 | 14151.7 | 16999.8 | 19862.4 | 20625.1 | 23745.6 |         |
|          | 은행권      | 9084.2  | 7529.2  | 8557.3  | 9630.7  | 9477.1  | 12535.2 |         |
|          | 보협권      | 3018.4  | 1674.2  | 2520.4  | 3669.0  | 3734.7  | 4018.7  |         |
|          | 기타금융권    | 6221.2  | 4948.2  | 5922.1  | 6562.7  | 7413.4  | 7191.7  |         |
|          | 저축보유가구비율 | 98.2    | 95.7    | 98.4    | 99.1    | 99.0    | 98.9    |         |
|          | 은행권      | 95.6    | 92.3    | 95.6    | 96.7    | 97.1    | 97.3    |         |
|          | 보협권      | 64.5    | 47.0    | 62.9    | 71.5    | 71.7    | 70.7    |         |
|          | 기타금융권    | 51.5    | 42.1    | 49.7    | 55.8    | 55.2    | 55.2    |         |
|          | 가        | 부채총잔액   | 7163.3  | 4187.6  | 6423.0  | 8473.2  | 8357.0  | 9484.3  |
|          |          | 은행권     | 3982.9  | 2337.0  | 3429.5  | 4804.3  | 4775.3  | 4944.5  |
| 보협권      |          | 439.6   | 193.8   | 322.8   | 602.4   | 504.7   | 573.6   |         |
| 기타금융권    |          | 2740.8  | 1656.8  | 2670.6  | 3066.6  | 3077.0  | 3966.1  |         |
| 부채보유가구비율 |          | 66.5    | 50.9    | 65.3    | 73.6    | 70.2    | 69.7    |         |
| 은행권      |          | 34.8    | 23.5    | 32.2    | 41.6    | 35.6    | 38.5    |         |
| 보협권      |          | 6.3     | 2.7     | 5.0     | 8.5     | 7.5     | 7.3     |         |
| 기타금융권    |          | 51.4    | 39.3    | 51.2    | 56.0    | 56.2    | 53.2    |         |
| 구        |          | 순저축보유액  | 11160.4 | 9964.1  | 10576.8 | 11389.2 | 12268.1 | 14261.3 |
|          |          | 월소비지출   | 1350.4  | 1034.3  | 1238.0  | 1448.6  | 1604.0  | 1775.1  |
|          | 주택소유가구비율 | 58.2    | 47.5    | 52.2    | 60.2    | 71.8    | 80.3    |         |
|          |          |         |         |         |         |         |         |         |
| 근        | 총 저축보유액  | 16479.6 | 11391.8 | 15450.6 | 18535.1 | 18558.9 | 19504.9 |         |
|          | 은행권      | 8286.7  | 6739.3  | 8103.9  | 8704.8  | 9074.7  | 9773.7  |         |
|          | 보협권      | 2748.6  | 1549.0  | 2332.3  | 3327.6  | 3388.3  | 3305.5  |         |
|          | 기타금융권    | 5444.3  | 3103.5  | 5014.5  | 6502.7  | 6095.9  | 6425.7  |         |
|          | 저축보유가구비율 | 98.9    | 97.9    | 98.9    | 99.3    | 99.2    | 99.3    |         |
|          | 은행권      | 96.6    | 95.0    | 96.5    | 97.1    | 97.3    | 97.3    |         |
|          | 보협권      | 66.8    | 55.1    | 64.3    | 71.9    | 72.1    | 71.3    |         |
|          | 기타금융권    | 52.6    | 43.2    | 50.4    | 57.1    | 55.5    | 55.8    |         |
|          | 자        | 부채총잔액   | 6965.8  | 4539.8  | 6003.5  | 8219.7  | 7720.0  | 9298.7  |
|          |          | 은행권     | 4026.4  | 2459.3  | 3346.7  | 4840.0  | 4648.3  | 5507.4  |
| 보협권      |          | 421.4   | 278.5   | 280.8   | 575.8   | 398.4   | 529.0   |         |
| 기타금융권    |          | 2517.9  | 1802.0  | 2376.0  | 2803.9  | 2673.3  | 3262.3  |         |
| 부채보유가구비율 |          | 70.0    | 58.5    | 67.3    | 75.7    | 73.3    | 73.1    |         |
| 은행권      |          | 37.6    | 26.8    | 33.8    | 43.7    | 40.4    | 42.9    |         |
| 보협권      |          | 6.2     | 3.3     | 4.5     | 8.4     | 6.6     | 6.9     |         |
| 기타금융권    |          | 54.1    | 46.6    | 51.9    | 57.9    | 58.4    | 53.5    |         |
| 구        |          | 순저축보유액  | 9513.8  | 6852.0  | 9447.1  | 10315.4 | 10838.9 | 10206.2 |
|          |          | 월소비지출   | 1301.1  | 1039.5  | 1193.7  | 1372.2  | 1526.9  | 1741.8  |
|          | 주택소유가구비율 | 54.4    | 36.9    | 47.5    | 59.6    | 69.1    | 80.2    |         |
|          |          |         |         |         |         |         |         |         |
| 사        | 총 저축보유액  | 21138.1 | 19227.3 | 18575.8 | 21261.6 | 22478.2 | 30063.6 |         |
|          | 은행권      | 10463.2 | 9451.1  | 9330.1  | 10873.2 | 8746.5  | 17761.5 |         |
|          | 보협권      | 3985.4  | 2529.1  | 3250.3  | 4481.2  | 4445.7  | 5096.6  |         |
|          | 기타금융권    | 6689.5  | 7247.1  | 5995.3  | 5907.2  | 9286.0  | 7205.5  |         |
|          | 저축보유가구비율 | 98.5    | 96.6    | 98.5    | 98.8    | 99.3    | 98.6    |         |
|          | 은행권      | 95.4    | 92.7    | 94.2    | 96.0    | 97.2    | 97.4    |         |
|          | 보협권      | 68.7    | 51.5    | 66.7    | 73.1    | 73.5    | 70.4    |         |
|          | 기타금융권    | 52.8    | 48.2    | 50.9    | 53.6    | 56.5    | 54.5    |         |
|          | 자        | 부채총잔액   | 8592.5  | 5519.8  | 7800.6  | 9243.7  | 10061.7 | 9878.5  |
|          |          | 은행권     | 4321.4  | 3010.0  | 3501.5  | 4860.9  | 5359.4  | 3743.0  |
| 보협권      |          | 570.8   | 123.2   | 514.6   | 683.9   | 711.6   | 598.7   |         |
| 기타금융권    |          | 3700.4  | 2386.5  | 3784.5  | 3698.9  | 3990.8  | 5536.9  |         |
| 부채보유가구비율 |          | 66.2    | 50.1    | 66.2    | 71.0    | 67.6    | 63.8    |         |
| 은행권      |          | 33.0    | 21.8    | 30.2    | 39.1    | 30.0    | 31.4    |         |
| 보협권      |          | 7.8     | 3.2     | 7.4     | 8.9     | 9.5     | 7.7     |         |
| 기타금융권    |          | 52.2    | 39.4    | 55.0    | 53.8    | 54.6    | 52.7    |         |
| 구        |          | 순저축보유액  | 12545.6 | 13707.5 | 10775.2 | 12017.9 | 12416.5 | 20185.1 |
|          |          | 월소비지출   | 1519.8  | 1188.4  | 1328.2  | 1590.1  | 1761.3  | 1828.9  |
|          | 주택소유가구비율 | 62.4    | 55.4    | 57.0    | 60.3    | 75.0    | 80.8    |         |
|          |          |         |         |         |         |         |         |         |

## 29. 취업인원수 및 가구주 성별 저축·부채

(단위 : 천원, %)

|          |         | 평균       | 취업인원수   |         |         |         | 성별      |         |         |
|----------|---------|----------|---------|---------|---------|---------|---------|---------|---------|
|          |         |          | 0인      | 1인      | 2인      | 3인이상    | 남자      | 여자      |         |
| 전        | 총       | 저축보유액    | 18323.7 | 20902.0 | 17316.0 | 18336.9 | 22077.3 | 18952.7 | 14439.4 |
|          |         | 은보행권     | 9084.2  | 9793.7  | 8498.1  | 9141.9  | 11720.0 | 9490.9  | 6572.4  |
|          |         | 보협권      | 3018.4  | 1367.5  | 2851.3  | 3402.0  | 3590.3  | 3178.6  | 2028.5  |
|          |         | 기타금융권    | 6221.2  | 9740.8  | 5966.6  | 5793.0  | 6767.1  | 6283.2  | 5838.5  |
|          | 가       | 저축보유가구비율 | 98.2    | 91.4    | 98.3    | 99.0    | 99.8    | 98.5    | 96.3    |
|          |         | 은보행권     | 95.6    | 88.2    | 95.7    | 96.5    | 97.6    | 96.0    | 93.1    |
|          |         | 보협권      | 64.5    | 29.5    | 65.8    | 69.0    | 66.2    | 67.1    | 46.8    |
|          |         | 기타금융권    | 51.5    | 36.4    | 50.1    | 54.4    | 59.2    | 52.5    | 45.5    |
|          | 구       | 부채총잔액    | 7163.3  | 3537.7  | 6698.0  | 8023.3  | 8929.9  | 7626.0  | 4306.0  |
|          |         | 은보행권     | 3982.9  | 2406.8  | 3856.8  | 4264.5  | 4747.8  | 4254.1  | 2308.6  |
|          |         | 보협권      | 439.6   | 86.1    | 403.4   | 540.1   | 474.0   | 469.4   | 255.4   |
|          |         | 기타금융권    | 2740.8  | 1044.8  | 2437.9  | 3218.7  | 3708.1  | 2902.5  | 1742.0  |
| 부채보유가구비율 |         | 66.5     | 38.7    | 67.9    | 69.6    | 67.6    | 68.5    | 54.1    |         |
| 은보행권     |         | 34.8     | 20.4    | 35.4    | 37.0    | 33.5    | 36.6    | 23.9    |         |
| 보협권      |         | 6.3      | 1.7     | 5.9     | 7.7     | 5.8     | 6.7     | 4.0     |         |
| 기타금융권    |         | 51.4     | 24.6    | 53.0    | 54.0    | 52.8    | 53.0    | 41.9    |         |
| 순저축보유액   | 11160.4 | 17364.3  | 10618.0 | 10313.6 | 13147.4 | 11326.7 | 10133.4 |         |         |
| 월소비지출    | 1350.4  | 1056.8   | 1296.7  | 1395.8  | 1711.1  | 1397.6  | 1059.1  |         |         |
| 주택소유가구비율 | 58.2    | 69.0     | 53.3    | 58.7    | 75.0    | 58.9    | 53.3    |         |         |
| 근로자      | 총       | 저축보유액    | 16479.6 | -       | 15358.3 | 17243.4 | 20554.2 | 17181.1 | 11602.0 |
|          |         | 은보행권     | 8286.7  | -       | 7535.8  | 8641.6  | 11787.4 | 8585.7  | 6207.9  |
|          |         | 보협권      | 2748.6  | -       | 2540.7  | 3047.5  | 2728.8  | 2901.6  | 1684.4  |
|          |         | 기타금융권    | 5444.3  | -       | 5281.8  | 5554.4  | 6037.9  | 5693.8  | 3709.7  |
|          | 가       | 저축보유가구비율 | 98.9    | -       | 98.5    | 99.3    | 99.8    | 99.2    | 97.2    |
|          |         | 은보행권     | 96.6    | -       | 96.3    | 96.8    | 97.8    | 97.1    | 93.1    |
|          |         | 보협권      | 66.8    | -       | 65.7    | 68.9    | 64.9    | 69.3    | 49.8    |
|          |         | 기타금융권    | 52.6    | -       | 49.5    | 55.4    | 59.8    | 53.7    | 44.7    |
|          | 구       | 부채총잔액    | 6965.8  | -       | 6248.8  | 7538.7  | 9153.9  | 7435.9  | 3696.4  |
|          |         | 은보행권     | 4026.4  | -       | 3731.6  | 4297.6  | 4751.1  | 4339.3  | 1850.9  |
|          |         | 보협권      | 421.4   | -       | 382.2   | 481.6   | 398.6   | 451.5   | 212.1   |
|          |         | 기타금융권    | 2517.9  | -       | 2135.0  | 2759.4  | 4004.2  | 2645.1  | 1633.5  |
| 부채보유가구비율 |         | 70.0     | -       | 68.6    | 72.0    | 69.7    | 71.8    | 57.5    |         |
| 은보행권     |         | 37.6     | -       | 36.6    | 39.4    | 35.7    | 39.6    | 23.5    |         |
| 보협권      |         | 6.2      | -       | 5.6     | 7.4     | 4.3     | 6.5     | 3.8     |         |
| 기타금융권    |         | 54.1     | -       | 53.6    | 54.8    | 54.5    | 55.5    | 44.9    |         |
| 순저축보유액   | 9513.8  | -        | 9109.5  | 9704.7  | 11400.3 | 9745.2  | 7905.6  |         |         |
| 월소비지출    | 1301.1  | -        | 1210.6  | 1372.9  | 1580.6  | 1347.9  | 976.0   |         |         |
| 주택소유가구비율 | 54.4    | -        | 50.0    | 57.2    | 71.2    | 55.6    | 46.0    |         |         |
| 사업자      | 총       | 저축보유액    | 21138.1 | -       | 22238.3 | 19513.4 | 24687.4 | 21554.6 | 17031.4 |
|          |         | 은보행권     | 10463.2 | -       | 11049.0 | 9734.0  | 11679.8 | 10774.9 | 7390.0  |
|          |         | 보협권      | 3985.4  | -       | 3747.8  | 3968.3  | 5041.8  | 4069.2  | 3160.0  |
|          |         | 기타금융권    | 6689.5  | -       | 7441.5  | 5811.1  | 7965.8  | 6710.6  | 6481.4  |
|          | 가       | 저축보유가구비율 | 98.5    | -       | 98.1    | 98.5    | 99.9    | 98.5    | 98.3    |
|          |         | 은보행권     | 95.4    | -       | 94.4    | 95.9    | 97.2    | 95.4    | 96.0    |
|          |         | 보협권      | 68.7    | -       | 68.0    | 69.3    | 68.8    | 69.9    | 57.0    |
|          |         | 기타금융권    | 52.8    | -       | 52.0    | 52.4    | 57.8    | 52.7    | 53.8    |
|          | 구       | 부채총잔액    | 8592.5  | -       | 8299.1  | 8833.7  | 8597.5  | 8781.0  | 6734.1  |
|          |         | 은보행권     | 4321.4  | -       | 4386.7  | 4175.4  | 4777.8  | 4441.3  | 3139.3  |
|          |         | 보협권      | 570.8   | -       | 472.0   | 645.7   | 602.9   | 576.3   | 515.9   |
|          |         | 기타금융권    | 3700.4  | -       | 3440.3  | 4012.6  | 3216.8  | 3763.4  | 3078.8  |
| 부채보유가구비율 |         | 66.2     | -       | 67.2    | 65.9    | 63.7    | 67.1    | 57.2    |         |
| 은보행권     |         | 33.0     | -       | 33.6    | 33.2    | 29.9    | 33.7    | 26.4    |         |
| 보협권      |         | 7.8      | -       | 7.1     | 8.4     | 8.3     | 8.0     | 6.7     |         |
| 기타금융권    |         | 52.2     | -       | 52.1    | 52.7    | 49.8    | 52.7    | 46.7    |         |
| 순저축보유액   | 12545.6 | -        | 13939.2 | 10679.7 | 16089.9 | 12773.6 | 10297.3 |         |         |
| 월소비지출    | 1519.8  | -        | 1528.7  | 1429.0  | 1933.3  | 1551.3  | 1209.1  |         |         |
| 주택소유가구비율 | 62.4    | -        | 60.0    | 60.5    | 81.6    | 62.7    | 59.9    |         |         |

### 30. 가구주 연령별 저축·부채

(단위 : 천원, %)

|          |          | 평균      | 30세미만   | 30~40세  | 40~50세  | 50~60세  | 60세이상   |        |
|----------|----------|---------|---------|---------|---------|---------|---------|--------|
| 전        | 총 저축보유액  | 18323.7 | 10410.7 | 17454.3 | 19922.3 | 23246.5 | 18265.0 |        |
|          | 은행권      | 9084.2  | 6167.0  | 8367.5  | 9801.5  | 10890.7 | 10306.7 |        |
|          | 보험권      | 3018.4  | 1599.4  | 3579.2  | 3355.0  | 3174.5  | 1317.2  |        |
|          | 기타금융권    | 6221.2  | 2644.3  | 5507.6  | 6765.8  | 9181.3  | 6641.1  |        |
|          | 저축보유가구비율 | 98.2    | 98.2    | 99.0    | 98.5    | 98.8    | 93.1    |        |
|          | 은행권      | 95.6    | 95.5    | 96.8    | 96.3    | 95.5    | 89.3    |        |
|          | 보험권      | 64.5    | 59.6    | 75.1    | 67.3    | 58.0    | 32.0    |        |
|          | 기타금융권    | 51.5    | 39.9    | 54.9    | 53.4    | 55.1    | 40.1    |        |
|          | 가        | 부채총잔액   | 7163.3  | 4414.6  | 8469.9  | 7435.4  | 7008.7  | 5056.2 |
|          |          | 은행권     | 3982.9  | 2251.0  | 4753.1  | 4170.3  | 3685.6  | 3214.5 |
| 보험권      |          | 439.6   | 225.9   | 589.7   | 530.4   | 277.0   | 150.1   |        |
| 기타금융권    |          | 2740.8  | 1937.7  | 3127.1  | 2734.7  | 3046.1  | 1691.5  |        |
| 부채보유가구비율 |          | 66.5    | 63.5    | 74.6    | 67.2    | 61.6    | 44.9    |        |
| 은행권      |          | 34.8    | 25.4    | 41.1    | 36.4    | 31.8    | 23.5    |        |
| 보험권      |          | 6.3     | 3.6     | 8.4     | 7.1     | 4.7     | 2.0     |        |
| 기타금융권    |          | 51.4    | 53.8    | 58.3    | 51.3    | 46.8    | 29.4    |        |
| 순저축보유액   |          | 11160.4 | 5996.1  | 8984.4  | 12486.9 | 16237.8 | 13208.8 |        |
| 월소비지출    |          | 1350.4  | 1121.6  | 1267.8  | 1485.9  | 1568.5  | 1155.3  |        |
| 주택소유가구비율 | 58.2     | 25.9    | 46.0    | 67.9    | 79.6    | 80.7    |         |        |
| 근        | 총 저축보유액  | 16479.6 | 10243.2 | 16896.6 | 18090.0 | 19497.6 | 15380.7 |        |
|          | 은행권      | 8286.7  | 6219.9  | 8033.5  | 8777.5  | 9808.2  | 9490.8  |        |
|          | 보험권      | 2748.6  | 1555.6  | 3275.8  | 2938.0  | 2765.2  | 1462.8  |        |
|          | 기타금융권    | 5444.3  | 2467.7  | 5587.3  | 6374.6  | 6924.2  | 4427.1  |        |
|          | 저축보유가구비율 | 98.9    | 99.1    | 99.2    | 98.6    | 99.1    | 96.8    |        |
|          | 은행권      | 96.6    | 96.7    | 97.1    | 97.0    | 95.8    | 93.0    |        |
|          | 보험권      | 66.8    | 62.3    | 75.2    | 67.2    | 58.7    | 41.1    |        |
|          | 기타금융권    | 52.6    | 41.0    | 56.7    | 54.6    | 54.1    | 42.2    |        |
|          | 자        | 부채총잔액   | 6965.8  | 4403.1  | 8172.3  | 7170.6  | 6924.6  | 4879.2 |
|          |          | 은행권     | 4026.4  | 2323.9  | 4786.2  | 4246.2  | 3867.8  | 2969.9 |
| 보험권      |          | 421.4   | 202.2   | 600.0   | 447.6   | 243.2   | 177.6   |        |
| 기타금융권    |          | 2517.9  | 1877.0  | 2786.1  | 2476.8  | 2813.6  | 1731.8  |        |
| 부채보유가구비율 |          | 70.0    | 65.5    | 76.6    | 69.1    | 64.5    | 54.6    |        |
| 은행권      |          | 37.6    | 26.8    | 43.0    | 39.5    | 35.0    | 29.2    |        |
| 보험권      |          | 6.2     | 3.7     | 7.8     | 7.2     | 4.6     | 1.6     |        |
| 기타금융권    |          | 54.1    | 55.7    | 59.8    | 51.7    | 48.5    | 35.4    |        |
| 순저축보유액   |          | 9513.8  | 5840.1  | 8724.3  | 10919.4 | 12573.0 | 10501.5 |        |
| 월소비지출    |          | 1301.1  | 1122.3  | 1222.5  | 1432.5  | 1504.0  | 1175.9  |        |
| 주택소유가구비율 | 54.4     | 25.6    | 45.5    | 67.1    | 77.9    | 76.5    |         |        |
| 사        | 총 저축보유액  | 21138.1 | 14785.1 | 18715.3 | 22055.5 | 25111.4 | 22561.5 |        |
|          | 은행권      | 10463.2 | 8565.1  | 9198.0  | 11294.2 | 10867.8 | 12925.7 |        |
|          | 보험권      | 3985.4  | 2787.7  | 4415.6  | 4085.5  | 3958.5  | 1859.6  |        |
|          | 기타금융권    | 6689.5  | 3432.2  | 5101.7  | 6675.8  | 10285.2 | 7776.2  |        |
|          | 저축보유가구비율 | 98.5    | 98.2    | 98.6    | 98.5    | 99.1    | 97.0    |        |
|          | 은행권      | 95.4    | 93.2    | 96.3    | 95.2    | 95.0    | 94.5    |        |
|          | 보험권      | 68.7    | 66.6    | 76.9    | 69.9    | 59.7    | 42.7    |        |
|          | 기타금융권    | 52.8    | 46.0    | 51.7    | 52.4    | 58.5    | 49.9    |        |
|          | 자        | 부채총잔액   | 8592.5  | 6029.4  | 9311.7  | 8130.5  | 8181.8  | 9957.8 |
|          |          | 은행권     | 4321.4  | 2147.5  | 4663.9  | 4143.3  | 3803.4  | 6233.5 |
| 보험권      |          | 570.8   | 604.0   | 592.9   | 686.9   | 370.9   | 322.2   |        |
| 기타금융권    |          | 3700.4  | 3277.8  | 4054.9  | 3300.3  | 4007.5  | 3402.0  |        |
| 부채보유가구비율 |          | 66.2    | 66.2    | 71.5    | 65.7    | 61.4    | 53.1    |        |
| 은행권      |          | 33.0    | 22.6    | 37.4    | 32.8    | 30.1    | 24.2    |        |
| 보험권      |          | 7.8     | 6.0     | 9.8     | 7.4     | 6.0     | 5.8     |        |
| 기타금융권    |          | 52.2    | 55.1    | 56.4    | 51.9    | 47.7    | 40.7    |        |
| 순저축보유액   |          | 12545.6 | 8755.7  | 9403.6  | 13925.0 | 16929.6 | 12603.7 |        |
| 월소비지출    |          | 1519.8  | 1236.1  | 1383.9  | 1585.1  | 1742.8  | 1474.7  |        |
| 주택소유가구비율 | 62.4     | 32.0    | 46.6    | 68.4    | 81.4    | 83.6    |         |        |

### 31. 가구주 교육정도별 저축·부채

(단위 : 천원, %)

|          |          | 평균       | 초등이하    | 중학교     | 고등학교    | 전문대학    | 대학교     | 대학원이상   |         |
|----------|----------|----------|---------|---------|---------|---------|---------|---------|---------|
| 전        | 총 저축보유액  | 18323.7  | 12237.3 | 15045.0 | 17239.6 | 20713.5 | 26610.5 | 36153.1 |         |
|          | 은행권      | 9084.2   | 6974.8  | 7504.1  | 8352.2  | 10035.8 | 12988.9 | 17751.7 |         |
|          | 보협권      | 3018.4   | 1809.3  | 2880.8  | 3114.8  | 3491.1  | 3699.4  | 3708.3  |         |
|          | 기타금융권    | 6221.2   | 3453.2  | 4660.2  | 5772.6  | 7186.6  | 9922.2  | 14693.1 |         |
|          | 저축보유가구비율 | 98.2     | 96.0    | 97.8    | 98.5    | 99.8    | 99.3    | 97.9    |         |
|          | 은행권      | 95.6     | 92.8    | 94.1    | 95.9    | 97.7    | 97.9    | 97.4    |         |
|          | 보협권      | 64.5     | 43.5    | 60.5    | 67.8    | 76.8    | 73.2    | 70.3    |         |
|          | 기타금융권    | 51.5     | 41.2    | 49.4    | 52.0    | 56.5    | 58.2    | 60.6    |         |
|          | 가        | 부채총잔액    | 7163.3  | 3874.2  | 5949.1  | 7014.6  | 7643.4  | 10995.0 | 11068.1 |
|          |          | 은행권      | 3982.9  | 1893.2  | 2918.7  | 3738.3  | 4268.1  | 7138.7  | 6474.5  |
| 보협권      |          | 439.6    | 173.0   | 393.3   | 418.0   | 559.8   | 696.8   | 755.5   |         |
| 기타금융권    |          | 2740.8   | 1808.0  | 2637.1  | 2858.4  | 2815.5  | 3159.5  | 3838.0  |         |
| 부채보유가구비율 |          | 66.5     | 50.8    | 61.7    | 67.8    | 76.2    | 76.9    | 76.3    |         |
| 은행권      |          | 34.8     | 21.7    | 28.6    | 35.1    | 41.6    | 48.0    | 46.8    |         |
| 보협권      |          | 6.3      | 3.2     | 6.2     | 6.7     | 6.3     | 8.0     | 8.0     |         |
| 기타금융권    |          | 51.4     | 37.6    | 47.6    | 53.6    | 59.6    | 57.8    | 57.2    |         |
| 구        |          | 순저축보유액   | 11160.4 | 8363.1  | 9095.9  | 10225.0 | 13070.1 | 15615.5 | 25085.0 |
|          |          | 월소비지출    | 1350.4  | 1069.8  | 1216.0  | 1331.8  | 1337.7  | 1679.5  | 2111.5  |
|          | 주택소유가구비율 | 58.2     | 66.0    | 59.9    | 53.2    | 55.2    | 62.0    | 73.9    |         |
|          | 근        | 총 저축보유액  | 16479.6 | 11214.7 | 13152.3 | 14960.8 | 18383.7 | 23956.5 | 30974.6 |
|          |          | 은행권      | 8286.7  | 6588.5  | 6903.3  | 7563.0  | 9185.0  | 11425.2 | 13076.8 |
|          |          | 보협권      | 2748.6  | 1770.9  | 2487.2  | 2778.0  | 3132.1  | 3372.2  | 3340.4  |
|          |          | 기타금융권    | 5444.3  | 2855.4  | 3761.8  | 4619.8  | 6066.6  | 9159.2  | 14557.4 |
|          |          | 저축보유가구비율 | 98.9    | 97.8    | 98.3    | 99.0    | 100.0   | 99.7    | 98.7    |
|          |          | 은행권      | 96.6    | 94.7    | 94.5    | 96.6    | 98.4    | 98.8    | 98.3    |
|          |          | 보협권      | 66.8    | 48.8    | 59.8    | 68.7    | 78.6    | 76.3    | 69.8    |
| 기타금융권    |          | 52.6     | 42.8    | 50.1    | 52.2    | 56.8    | 59.4    | 63.5    |         |
| 자        |          | 부채총잔액    | 6965.8  | 3989.5  | 5481.5  | 6210.9  | 7385.4  | 11487.5 | 11052.6 |
|          |          | 은행권      | 4026.4  | 2089.9  | 2685.1  | 3395.4  | 4436.0  | 7540.5  | 6956.6  |
|          | 보협권      | 421.4    | 200.9   | 327.6   | 363.7   | 460.9   | 721.3   | 871.9   |         |
|          | 기타금융권    | 2517.9   | 1698.8  | 2467.9  | 2451.8  | 2488.6  | 3225.7  | 3224.1  |         |
|          | 부채보유가구비율 | 70.0     | 55.3    | 65.9    | 69.9    | 78.9    | 79.3    | 80.0    |         |
|          | 은행권      | 37.6     | 23.9    | 30.9    | 36.3    | 42.9    | 52.3    | 52.3    |         |
|          | 보협권      | 6.2      | 4.2     | 6.1     | 6.2     | 4.8     | 7.9     | 8.4     |         |
|          | 기타금융권    | 54.1     | 40.8    | 50.9    | 55.8    | 61.6    | 58.9    | 59.1    |         |
|          | 가        | 순저축보유액   | 9513.8  | 7225.2  | 7670.8  | 8749.9  | 10998.3 | 12469.0 | 19922.0 |
|          |          | 월소비지출    | 1301.1  | 1075.0  | 1160.9  | 1262.4  | 1306.3  | 1573.4  | 1973.2  |
| 주택소유가구비율 |          | 54.4     | 60.8    | 55.7    | 49.5    | 52.7    | 59.3    | 69.0    |         |
| 사        |          | 총 저축보유액  | 21138.1 | 15343.2 | 18098.6 | 19619.8 | 24971.8 | 30071.4 | 47851.1 |
|          |          | 은행권      | 10463.2 | 8856.0  | 8264.1  | 9144.9  | 12385.8 | 15870.8 | 29341.0 |
|          |          | 보협권      | 3985.4  | 2438.9  | 3881.9  | 4037.5  | 5166.6  | 4701.4  | 5015.1  |
|          |          | 기타금융권    | 6689.5  | 4048.3  | 5952.6  | 6437.4  | 7419.3  | 9499.3  | 13495.0 |
|          |          | 저축보유가구비율 | 98.5    | 97.7    | 98.8    | 98.6    | 99.4    | 98.6    | 95.4    |
|          |          | 은행권      | 95.4    | 94.8    | 95.4    | 95.2    | 96.6    | 96.7    | 95.0    |
|          |          | 보협권      | 68.7    | 49.9    | 67.5    | 71.8    | 79.3    | 70.8    | 75.7    |
|          | 기타금융권    | 52.8     | 48.1    | 50.7    | 53.7    | 56.0    | 55.4    | 52.6    |         |
|          | 자        | 부채총잔액    | 8592.5  | 5853.8  | 7440.8  | 9109.0  | 8723.4  | 10100.2 | 11832.4 |
|          |          | 은행권      | 4321.4  | 2534.4  | 3591.7  | 4489.7  | 3900.1  | 6162.1  | 5503.4  |
| 보협권      |          | 570.8    | 188.3   | 554.2   | 585.7   | 991.8   | 745.7   | 434.2   |         |
| 기타금융권    |          | 3700.4   | 3131.1  | 3294.8  | 4033.5  | 3831.5  | 3192.5  | 5894.9  |         |
| 부채보유가구비율 |          | 66.2     | 56.4    | 60.5    | 67.5    | 73.5    | 74.6    | 69.5    |         |
| 은행권      |          | 33.0     | 24.7    | 27.0    | 34.9    | 39.1    | 39.1    | 33.8    |         |
| 보협권      |          | 7.8      | 2.8     | 7.1     | 8.5     | 12.4    | 9.4     | 7.3     |         |
| 기타금융권    |          | 52.2     | 42.6    | 47.7    | 53.3    | 59.5    | 59.4    | 54.3    |         |
| 구        |          | 순저축보유액   | 12545.6 | 9489.4  | 10657.8 | 10510.8 | 16248.4 | 19971.2 | 36018.7 |
|          |          | 월소비지출    | 1519.8  | 1236.0  | 1364.3  | 1506.4  | 1482.2  | 1878.7  | 2483.4  |
|          | 주택소유가구비율 | 62.4     | 71.2    | 64.1    | 57.6    | 59.5    | 66.7    | 88.0    |         |

### 32. 가구주 직업별 저축·부채

(단위 : 천원, %)

|                       | 입직원 및<br>관리자 | 전문가     | 기술공,<br>준전문가 | 사무직     | 서비스 및<br>판매직 | 기능직     | 장기 및<br>기제조작 | 단순<br>노무직 | 기타      |         |
|-----------------------|--------------|---------|--------------|---------|--------------|---------|--------------|-----------|---------|---------|
| 전<br>구                | 총 저축보유액      | 32950.5 | 29501.7      | 22282.0 | 19062.5      | 16678.8 | 14218.5      | 15029.6   | 12753.5 | 21846.1 |
|                       | 은행권          | 15296.0 | 14769.8      | 10786.4 | 8982.2       | 8554.1  | 7328.2       | 7414.7    | 7213.2  | 10069.3 |
|                       | 보험권          | 5224.1  | 3499.1       | 3483.9  | 2958.6       | 3255.7  | 2832.7       | 3055.1    | 2286.8  | 1780.6  |
|                       | 기타금융권        | 12430.4 | 11232.9      | 8011.7  | 7121.8       | 4869.0  | 4057.6       | 4549.8    | 3253.5  | 9996.2  |
|                       | 저축보유가구비율     | 99.5    | 99.6         | 99.2    | 99.7         | 98.1    | 98.6         | 99.0      | 97.7    | 92.6    |
|                       | 은행권          | 98.0    | 99.2         | 97.3    | 97.9         | 95.1    | 95.4         | 96.1      | 94.6    | 89.7    |
|                       | 보험권          | 73.2    | 72.7         | 73.8    | 73.9         | 64.4    | 64.9         | 69.9      | 54.6    | 35.1    |
|                       | 기타금융권        | 60.4    | 59.4         | 58.4    | 55.9         | 49.5    | 50.1         | 53.8      | 44.2    | 39.8    |
|                       | 부채총잔액        | 11162.2 | 11287.3      | 10226.6 | 8610.8       | 7319.5  | 5415.0       | 6946.4    | 4690.5  | 3896.3  |
|                       | 은행권          | 5324.5  | 7492.6       | 6366.7  | 5135.4       | 3708.5  | 2722.9       | 3748.5    | 2231.0  | 2545.1  |
| 보험권                   | 532.3        | 574.8   | 607.3        | 641.7   | 442.0        | 377.2   | 518.0        | 210.8     | 135.0   |         |
| 기타금융권                 | 5305.4       | 3219.9  | 3252.7       | 2833.7  | 3169.0       | 2314.9  | 2679.9       | 2248.6    | 1216.2  |         |
| 부채보유가구비율              | 73.6         | 76.1    | 76.8         | 76.2    | 62.6         | 65.6    | 71.9         | 58.0      | 43.6    |         |
| 은행권                   | 38.7         | 47.9    | 47.3         | 44.1    | 31.1         | 29.9    | 37.8         | 26.9      | 21.4    |         |
| 보험권                   | 7.2          | 5.9     | 7.1          | 7.0     | 6.3          | 7.3     | 7.4          | 4.6       | 2.2     |         |
| 기타금융권                 | 59.8         | 58.0    | 58.1         | 58.5    | 48.4         | 52.6    | 55.9         | 44.8      | 30.7    |         |
| 순저축보유액                | 21788.3      | 18214.4 | 12055.4      | 10451.7 | 9359.3       | 8803.5  | 8083.2       | 8063.0    | 17949.8 |         |
| 월소비지출                 | 2029.3       | 1852.4  | 1514.5       | 1343.6  | 1315.5       | 1211.5  | 1329.3       | 1138.6    | 1142.8  |         |
| 주택소유가구비율              | 79.8         | 65.8    | 59.7         | 55.3    | 55.4         | 48.2    | 58.1         | 59.3      | 70.2    |         |
| 근<br>로<br>자<br>가<br>구 | 총 저축보유액      | 31850.2 | 25897.9      | 21175.1 | 18825.4      | 12174.7 | 12961.3      | 14283.8   | 12147.1 | 13546.4 |
|                       | 은행권          | 15400.2 | 12439.7      | 9914.3  | 8995.9       | 6734.5  | 6860.8       | 6998.9    | 7136.4  | 6593.0  |
|                       | 보험권          | 4676.8  | 3184.9       | 3368.1  | 2939.1       | 2014.5  | 2452.1       | 2835.8    | 2139.4  | 2520.4  |
|                       | 기타금융권        | 11773.2 | 10273.3      | 7892.7  | 6890.4       | 3425.6  | 3648.4       | 4449.2    | 2871.3  | 4433.0  |
|                       | 저축보유가구비율     | 99.9    | 99.6         | 99.7    | 99.7         | 98.0    | 98.5         | 98.9      | 97.7    | 100.0   |
|                       | 은행권          | 99.4    | 99.4         | 98.1    | 97.9         | 95.1    | 95.5         | 96.4      | 94.4    | 100.0   |
|                       | 보험권          | 73.9    | 73.5         | 75.2    | 73.9         | 61.3    | 63.1         | 69.0      | 52.4    | 53.5    |
|                       | 기타금융권        | 63.7    | 60.8         | 59.0    | 56.0         | 47.0    | 50.1         | 52.7      | 42.6    | 50.5    |
|                       | 부채총잔액        | 9393.6  | 11541.8      | 10321.6 | 8577.8       | 4957.9  | 4916.6       | 6325.9    | 4134.5  | 5976.6  |
|                       | 은행권          | 5296.1  | 7917.6       | 6559.9  | 5177.2       | 2487.6  | 2456.6       | 3442.2    | 2026.9  | 2970.5  |
| 보험권                   | 445.1        | 594.6   | 659.3        | 562.5   | 278.0        | 303.3   | 437.2        | 189.1     | 210.4   |         |
| 기타금융권                 | 3652.4       | 3029.6  | 3102.3       | 2838.1  | 2192.4       | 2156.7  | 2446.4       | 1918.5    | 2795.7  |         |
| 부채보유가구비율              | 77.3         | 77.5    | 78.4         | 76.5    | 65.0         | 65.8    | 71.5         | 56.0      | 70.0    |         |
| 은행권                   | 47.7         | 49.8    | 49.7         | 44.6    | 31.7         | 29.9    | 37.5         | 25.2      | 32.3    |         |
| 보험권                   | 6.1          | 6.0     | 7.6          | 6.6     | 5.4          | 6.6     | 6.2          | 4.0       | 6.2     |         |
| 기타금융권                 | 60.3         | 58.1    | 58.7         | 58.6    | 50.4         | 53.0    | 55.8         | 42.7      | 55.9    |         |
| 순저축보유액                | 22456.6      | 14356.1 | 10853.5      | 10247.6 | 7216.8       | 8044.7  | 7957.9       | 8012.6    | 7569.8  |         |
| 월소비지출                 | 1943.5       | 1718.3  | 1503.7       | 1338.0  | 1119.5       | 1134.8  | 1295.8       | 1101.4    | 1165.3  |         |
| 주택소유가구비율              | 81.5         | 64.0    | 59.4         | 55.5    | 41.9         | 45.6    | 55.9         | 59.5      | 54.2    |         |
| 사<br>업<br>자<br>가<br>구 | 총 저축보유액      | 33579.0 | 47307.5      | 27135.0 | 27655.2      | 18822.3 | 17415.7      | 16656.8   | 16898.7 | 15916.5 |
|                       | 은행권          | 15236.5 | 26282.0      | 14610.1 | 8486.1       | 9420.1  | 8517.0       | 8321.9    | 7737.5  | 7245.5  |
|                       | 보험권          | 5536.7  | 5051.5       | 3991.3  | 3662.9       | 3846.4  | 3800.5       | 3565.3    | 3294.8  | 6207.0  |
|                       | 기타금융권        | 12805.9 | 15974.0      | 8533.6  | 15506.3      | 5555.8  | 5098.2       | 4769.5    | 5866.4  | 2464.0  |
|                       | 저축보유가구비율     | 99.3    | 99.4         | 97.1    | 100.0        | 98.2    | 98.8         | 99.2      | 97.4    | 100.0   |
|                       | 은행권          | 97.3    | 98.5         | 93.9    | 99.3         | 95.1    | 95.2         | 95.4      | 95.6    | 88.4    |
|                       | 보험권          | 72.9    | 68.8         | 67.5    | 76.6         | 65.9    | 69.6         | 71.9      | 69.5    | 90.6    |
|                       | 기타금융권        | 58.5    | 52.5         | 55.5    | 51.0         | 50.7    | 50.1         | 56.3      | 55.1    | 63.9    |
|                       | 부채총잔액        | 12172.4 | 10029.9      | 9810.5  | 9804.6       | 8443.4  | 6682.5       | 8300.2    | 8490.9  | 2473.2  |
|                       | 은행권          | 5340.7  | 5393.2       | 5519.4  | 3622.6       | 4289.5  | 3400.3       | 4416.8    | 3626.3  | 0.0     |
| 보험권                   | 582.1        | 476.7   | 379.0        | 3509.6  | 520.1        | 565.0   | 694.1        | 359.4     | 0.0     |         |
| 기타금융권                 | 6249.5       | 4160.0  | 3912.1       | 2672.4  | 3633.8       | 2717.1  | 3189.3       | 4505.2    | 2473.2  |         |
| 부채보유가구비율              | 71.4         | 69.1    | 69.8         | 64.2    | 61.5         | 65.2    | 72.8         | 71.8      | 63.9    |         |
| 은행권                   | 33.6         | 38.5    | 37.2         | 25.3    | 30.8         | 30.0    | 38.4         | 38.5      | 0.0     |         |
| 보험권                   | 7.8          | 5.6     | 5.0          | 21.7    | 6.7          | 9.1     | 9.9          | 9.1       | 0.0     |         |
| 기타금융권                 | 59.5         | 57.3    | 55.3         | 53.7    | 47.4         | 51.5    | 56.0         | 59.1      | 63.9    |         |
| 순저축보유액                | 21406.6      | 37277.6 | 17324.5      | 17850.6 | 10378.9      | 10733.2 | 8356.6       | 8407.8    | 13443.3 |         |
| 월소비지출                 | 2078.4       | 2515.3  | 1562.1       | 1549.1  | 1408.8       | 1406.5  | 1402.5       | 1392.6    | 1804.4  |         |
| 주택소유가구비율              | 78.8         | 74.9    | 61.2         | 49.8    | 61.8         | 54.9    | 62.9         | 58.1      | 64.2    |         |



### 33. 입주형태별 저축·부채

(단위 : 천원, %)

|   |   | 평균      | 자 가     | 무상사택    | 전 세     | 보증월세    | 월 세     |
|---|---|---------|---------|---------|---------|---------|---------|
| 전 | 총 | 18323.7 | 22826.4 | 17038.5 | 15270.0 | 10409.4 | 8541.9  |
|   | 은 | 9084.2  | 11311.0 | 6848.2  | 7690.8  | 4910.4  | 5308.8  |
|   | 보 | 3018.4  | 3392.5  | 2981.9  | 2851.9  | 2281.9  | 1557.1  |
|   | 기 | 6221.2  | 8122.8  | 7208.5  | 4727.3  | 3217.2  | 1676.0  |
|   | 저 | 98.2    | 98.6    | 99.2    | 98.5    | 95.9    | 96.1    |
|   | 은 | 95.6    | 96.3    | 97.8    | 96.2    | 91.3    | 92.9    |
|   | 보 | 64.5    | 63.6    | 65.1    | 69.5    | 59.4    | 47.3    |
|   | 기 | 51.5    | 55.1    | 51.9    | 50.0    | 44.7    | 34.8    |
|   | 부 | 7163.3  | 8400.5  | 3880.8  | 6752.4  | 4914.1  | 2976.5  |
|   | 은 | 3982.9  | 5131.7  | 1799.1  | 3521.9  | 1565.0  | 1260.5  |
| 가 | 보 | 439.6   | 477.1   | 291.9   | 427.1   | 385.0   | 309.1   |
|   | 기 | 2740.8  | 2791.8  | 1789.8  | 2803.5  | 2964.1  | 1406.9  |
|   | 저 | 66.5    | 68.2    | 59.4    | 67.5    | 62.5    | 50.9    |
|   | 은 | 34.8    | 43.2    | 25.1    | 30.1    | 19.3    | 16.1    |
|   | 보 | 6.3     | 6.0     | 6.4     | 6.7     | 6.7     | 5.7     |
|   | 기 | 51.4    | 48.2    | 51.7    | 55.6    | 55.6    | 44.7    |
|   | 순 | 11160.4 | 14425.9 | 13157.7 | 8517.6  | 5495.3  | 5565.4  |
|   | 월 | 1350.4  | 1522.4  | 1082.5  | 1210.8  | 1169.5  | 975.4   |
|   | 주 | 58.2    | 100.0   | 16.5    | 19.2    | 10.4    | 8.5     |
|   | 택 |         |         |         |         |         |         |
| 근 | 총 | 16479.6 | 20256.1 | 15923.1 | 14629.6 | 9243.4  | 8242.4  |
|   | 은 | 8286.7  | 10062.1 | 7077.5  | 7510.9  | 4619.8  | 5225.9  |
|   | 보 | 2748.6  | 3090.2  | 2886.4  | 2668.4  | 1875.9  | 1486.2  |
|   | 기 | 5444.3  | 7103.8  | 5959.3  | 4450.3  | 2747.7  | 1530.3  |
|   | 저 | 98.9    | 99.2    | 99.6    | 99.1    | 96.5    | 98.6    |
|   | 은 | 96.6    | 97.3    | 98.3    | 97.0    | 92.0    | 95.2    |
|   | 보 | 66.8    | 66.8    | 70.3    | 70.8    | 57.2    | 48.8    |
|   | 기 | 52.6    | 56.3    | 55.8    | 51.3    | 44.5    | 36.5    |
|   | 부 | 6965.8  | 8150.2  | 4028.5  | 6982.3  | 3899.7  | 3009.5  |
|   | 은 | 4026.4  | 5215.4  | 1866.6  | 3736.6  | 1414.8  | 1265.4  |
| 자 | 보 | 421.4   | 435.4   | 355.1   | 457.3   | 305.8   | 250.3   |
|   | 기 | 2517.9  | 2499.3  | 1806.7  | 2788.5  | 2179.1  | 1493.7  |
|   | 저 | 70.0    | 73.1    | 61.4    | 69.6    | 64.7    | 55.6    |
|   | 은 | 37.6    | 48.4    | 26.4    | 32.0    | 20.3    | 17.1    |
|   | 보 | 6.2     | 5.9     | 8.1     | 6.4     | 6.1     | 5.5     |
|   | 기 | 54.1    | 51.2    | 54.8    | 56.8    | 58.6    | 49.7    |
|   | 순 | 9513.8  | 12105.9 | 11894.6 | 7647.3  | 5343.7  | 5232.9  |
|   | 월 | 1301.1  | 1476.2  | 1105.7  | 1177.5  | 1147.7  | 951.4   |
|   | 주 | 54.4    | 100.0   | 19.1    | 18.9    | 7.9     | 6.7     |
|   | 택 |         |         |         |         |         |         |
| 사 | 총 | 21138.1 | 26164.0 | 17581.3 | 17372.9 | 12410.3 | 10293.5 |
|   | 은 | 10463.2 | 13038.5 | 7490.3  | 8634.7  | 5556.4  | 6313.6  |
|   | 보 | 3985.4  | 4498.4  | 4682.8  | 3671.5  | 3087.6  | 1995.5  |
|   | 기 | 6689.5  | 8627.1  | 5408.2  | 5066.7  | 3766.2  | 1984.4  |
|   | 저 | 98.5    | 99.0    | 99.0    | 98.8    | 96.3    | 97.5    |
|   | 은 | 95.4    | 96.4    | 98.0    | 95.8    | 91.2    | 94.1    |
|   | 보 | 68.7    | 68.1    | 54.6    | 73.5    | 66.5    | 55.7    |
|   | 기 | 52.8    | 57.0    | 47.3    | 50.2    | 45.9    | 38.2    |
|   | 부 | 8592.5  | 10494.2 | 4119.9  | 6535.8  | 6942.9  | 3690.4  |
|   | 은 | 4321.4  | 5871.0  | 1842.6  | 2962.5  | 1965.5  | 1613.8  |
| 가 | 보 | 570.8   | 679.4   | 112.2   | 387.9   | 558.7   | 526.4   |
|   | 기 | 3700.4  | 3943.8  | 2165.0  | 3185.4  | 4418.7  | 1550.2  |
|   | 저 | 66.2    | 68.5    | 55.1    | 66.5    | 61.7    | 51.8    |
|   | 은 | 33.0    | 40.7    | 22.6    | 27.5    | 19.1    | 18.2    |
|   | 보 | 7.8     | 7.6     | 0.5     | 8.3     | 8.4     | 8.1     |
|   | 기 | 52.2    | 51.0    | 45.5    | 55.8    | 52.6    | 43.2    |
|   | 순 | 12545.6 | 15669.8 | 13461.4 | 10837.1 | 5467.4  | 6603.1  |
|   | 월 | 1519.8  | 1704.4  | 1075.9  | 1365.6  | 1248.3  | 1153.8  |
|   | 주 | 62.4    | 100.0   | 11.2    | 21.6    | 15.4    | 11.9    |
|   | 택 |         |         |         |         |         |         |

### 34. 도시지역과 군부지역의 저축·부채

(단위 : 천원, %)

|          |          | 전국      | 시부      | 광역시     | 군부      | 9개도     |        |
|----------|----------|---------|---------|---------|---------|---------|--------|
| 전        | 총저축보유액   | 18323.7 | 18987.5 | 19593.6 | 13970.5 | 16649.7 |        |
|          | 은행권      | 9084.2  | 9229.6  | 9193.9  | 8130.9  | 8939.6  |        |
|          | 보험권      | 3018.4  | 3169.9  | 3187.5  | 2024.7  | 2795.4  |        |
|          | 기타금융권    | 6221.2  | 6588.1  | 7212.3  | 3814.9  | 4914.7  |        |
|          | 저축보유가구비율 | 98.2    | 98.3    | 98.3    | 97.8    | 98.1    |        |
|          | 은행권      | 95.6    | 95.6    | 95.5    | 96.0    | 95.8    |        |
|          | 보험권      | 64.5    | 65.8    | 65.7    | 56.2    | 63.0    |        |
|          | 기타금융권    | 51.5    | 52.2    | 52.7    | 46.6    | 49.8    |        |
|          | 가        | 부채총잔액   | 7153.3  | 7467.2  | 7837.3  | 5170.5  | 6274.8 |
|          |          | 은행권     | 3982.9  | 4133.1  | 4263.6  | 2998.3  | 3612.9 |
| 보험권      |          | 439.6   | 472.9   | 482.5   | 221.4   | 383.1   |        |
| 기타금융권    |          | 2740.8  | 2861.2  | 3091.2  | 1950.9  | 2278.9  |        |
| 부채보유가구비율 |          | 66.5    | 67.8    | 67.5    | 57.7    | 65.1    |        |
| 은행권      |          | 34.8    | 35.7    | 34.8    | 29.1    | 34.8    |        |
| 보험권      |          | 6.3     | 6.7     | 6.9     | 3.4     | 5.5     |        |
| 기타금융권    |          | 51.4    | 52.4    | 52.1    | 45.3    | 50.5    |        |
| 순저축보유액   |          | 11160.4 | 11520.3 | 11756.3 | 8800.0  | 10374.9 |        |
| 월소비지출    |          | 1350.4  | 1383.9  | 1427.1  | 1130.6  | 1249.3  |        |
| 주택소유가구비율 | 58.2     | 57.5    | 57.5    | 62.7    | 59.0    |         |        |
| 군        | 총저축보유액   | 16479.6 | 17138.1 | 17426.7 | 12032.6 | 15305.8 |        |
|          | 은행권      | 8286.7  | 8426.7  | 8513.4  | 7341.6  | 8005.8  |        |
|          | 보험권      | 2748.6  | 2873.6  | 2774.8  | 1904.2  | 2716.1  |        |
|          | 기타금융권    | 5444.3  | 5837.8  | 6138.6  | 2786.8  | 4583.9  |        |
|          | 저축보유가구비율 | 98.9    | 98.9    | 98.8    | 98.9    | 99.0    |        |
|          | 은행권      | 96.6    | 96.5    | 96.4    | 97.1    | 96.9    |        |
|          | 보험권      | 66.8    | 67.9    | 67.1    | 59.8    | 66.5    |        |
|          | 기타금융권    | 52.6    | 53.4    | 53.3    | 46.7    | 51.7    |        |
|          | 자        | 부채총잔액   | 6965.8  | 7261.0  | 7625.8  | 4971.9  | 6147.6 |
|          |          | 은행권     | 4026.4  | 4197.0  | 4356.5  | 2874.3  | 3617.3 |
| 보험권      |          | 421.4   | 448.7   | 486.4   | 237.0   | 340.9   |        |
| 기타금융권    |          | 2517.9  | 2615.2  | 2782.9  | 1860.6  | 2189.4  |        |
| 부채보유가구비율 |          | 70.0    | 71.2    | 70.5    | 61.8    | 69.3    |        |
| 은행권      |          | 37.6    | 38.6    | 37.6    | 30.9    | 37.5    |        |
| 보험권      |          | 6.2     | 6.6     | 6.6     | 3.4     | 5.6     |        |
| 기타금융권    |          | 54.1    | 54.9    | 54.2    | 49.2    | 54.0    |        |
| 순저축보유액   |          | 9513.8  | 9877.1  | 9800.9  | 7060.7  | 9158.2  |        |
| 월소비지출    |          | 1301.1  | 1321.9  | 1340.2  | 1161.3  | 1252.7  |        |
| 주택소유가구비율 | 54.4     | 53.8    | 53.4    | 58.8    | 55.6    |         |        |
| 사        | 총저축보유액   | 21138.1 | 21619.4 | 22137.0 | 17767.2 | 19517.6 |        |
|          | 은행권      | 10463.2 | 10460.8 | 10250.1 | 10480.0 | 10808.9 |        |
|          | 보험권      | 3985.4  | 4143.7  | 4224.4  | 2877.0  | 3597.7  |        |
|          | 기타금융권    | 6689.5  | 7014.9  | 7662.5  | 4410.2  | 5111.0  |        |
|          | 저축보유가구비율 | 98.5    | 98.4    | 98.5    | 99.0    | 98.5    |        |
|          | 은행권      | 95.4    | 95.1    | 95.2    | 97.6    | 95.8    |        |
|          | 보험권      | 68.7    | 69.7    | 70.2    | 61.6    | 66.3    |        |
|          | 기타금융권    | 52.8    | 52.9    | 53.8    | 51.9    | 51.1    |        |
|          | 가        | 부채총잔액   | 8592.5  | 8838.8  | 9141.7  | 6868.0  | 7701.6 |
|          |          | 은행권     | 4321.4  | 4365.6  | 4450.4  | 4012.2  | 4112.2 |
| 보험권      |          | 570.8   | 619.1   | 553.9   | 232.3   | 598.1   |        |
| 기타금융권    |          | 3700.4  | 3854.1  | 4137.4  | 2623.4  | 2991.3  |        |
| 부채보유가구비율 |          | 66.2    | 67.2    | 67.5    | 59.0    | 64.1    |        |
| 은행권      |          | 33.0    | 33.5    | 32.7    | 29.5    | 33.4    |        |
| 보험권      |          | 7.8     | 8.3     | 8.4     | 4.4     | 6.9     |        |
| 기타금융권    |          | 52.2    | 53.0    | 53.3    | 46.1    | 50.4    |        |
| 순저축보유액   |          | 12545.6 | 12780.6 | 12995.3 | 10899.2 | 11816.0 |        |
| 월소비지출    |          | 1519.8  | 1562.8  | 1617.0  | 1219.0  | 1362.1  |        |
| 주택소유가구비율 | 62.4     | 62.3    | 62.7    | 62.8    | 61.9    |         |        |

### 35. 지역별 저축·부채

(단위 : 천원, %)

|       |          | 평균      | 시 부     | 광역시     | 군 부     | 서울      | 부산      | 대구      | 인천      | 광주      | 대전      |        |
|-------|----------|---------|---------|---------|---------|---------|---------|---------|---------|---------|---------|--------|
| 전     | 총 저축보유액  | 18323.7 | 18987.5 | 19593.6 | 13970.5 | 21733.5 | 16830.0 | 16266.1 | 17139.6 | 19442.3 | 17078.4 |        |
|       | 은행권      | 9084.2  | 9229.6  | 9193.9  | 8130.9  | 9963.9  | 7677.6  | 8385.3  | 8589.1  | 9322.4  | 8681.4  |        |
|       | 보험권      | 3018.4  | 3169.9  | 3187.5  | 2024.7  | 3427.1  | 3027.3  | 2302.6  | 3069.7  | 3120.0  | 3114.4  |        |
|       | 기타금융권    | 6221.2  | 6588.1  | 7212.3  | 3814.9  | 8342.5  | 6125.1  | 5578.2  | 5480.8  | 6999.9  | 5282.6  |        |
|       | 저축보유가구비율 | 98.2    | 98.3    | 98.3    | 97.8    | 98.6    | 97.8    | 97.4    | 97.9    | 98.0    | 99.2    |        |
|       | 은행권      | 95.6    | 95.6    | 95.5    | 96.0    | 95.9    | 94.3    | 95.0    | 94.7    | 95.6    | 97.7    |        |
|       | 보험권      | 64.5    | 65.8    | 65.7    | 56.2    | 69.0    | 63.0    | 55.7    | 64.7    | 62.4    | 63.9    |        |
|       | 기타금융권    | 51.5    | 52.2    | 52.7    | 46.6    | 56.6    | 48.6    | 43.5    | 51.1    | 46.8    | 50.9    |        |
|       | 가        | 부채총잔액   | 7163.3  | 7467.2  | 7837.3  | 5170.5  | 9564.5  | 5397.7  | 4600.4  | 7756.7  | 5285.7  | 6119.4 |
|       | 은행권      | 3982.9  | 4133.1  | 4263.6  | 2998.3  | 5331.7  | 2508.6  | 2347.8  | 4457.3  | 2696.6  | 3422.9  |        |
| 보험권   | 439.6    | 472.9   | 482.5   | 221.4   | 633.1   | 291.8   | 227.8   | 306.4   | 313.2   | 515.7   |         |        |
| 기타금융권 | 2740.8   | 2861.2  | 3091.2  | 1950.9  | 3599.7  | 2597.3  | 2024.8  | 2993.1  | 2275.9  | 2180.8  |         |        |
| 구     | 부채보유가구비율 | 66.5    | 67.8    | 67.5    | 57.7    | 70.0    | 62.6    | 56.6    | 77.9    | 58.4    | 65.8    |        |
| 은행권   | 34.8     | 35.7    | 34.8    | 29.1    | 39.1    | 22.1    | 23.3    | 48.7    | 27.1    | 34.0    |         |        |
| 보험권   | 6.3      | 6.7     | 6.9     | 3.4     | 8.2     | 5.2     | 3.8     | 7.0     | 4.2     | 6.2     |         |        |
| 기타금융권 | 51.4     | 52.4    | 52.1    | 45.3    | 51.9    | 53.5    | 46.5    | 59.5    | 47.0    | 50.3    |         |        |
|       | 순저축보유액   | 11160.4 | 11520.3 | 11756.3 | 8800.0  | 12169.0 | 11432.3 | 11665.7 | 9382.9  | 14156.6 | 10959.0 |        |
|       | 월소비지출    | 1350.4  | 1383.9  | 1427.1  | 1130.6  | 1543.5  | 1284.2  | 1300.1  | 1240.4  | 1409.9  | 1275.6  |        |
|       | 주택소유가구비율 | 58.2    | 57.5    | 57.5    | 62.7    | 55.4    | 57.2    | 56.9    | 68.5    | 56.5    | 62.6    |        |
| 군     | 총 저축보유액  | 16479.6 | 17138.1 | 17426.7 | 12032.6 | 19585.8 | 14576.7 | 14484.0 | 14619.7 | 18637.8 | 14600.1 |        |
|       | 은행권      | 8286.7  | 8426.7  | 8513.4  | 7341.6  | 9598.4  | 7120.4  | 7432.1  | 6830.2  | 8290.5  | 7653.2  |        |
|       | 보험권      | 2748.6  | 2873.6  | 2774.8  | 1904.2  | 2850.7  | 2661.2  | 2098.5  | 2968.7  | 3150.7  | 2820.5  |        |
|       | 기타금융권    | 5444.3  | 5837.8  | 6138.6  | 2786.8  | 7136.8  | 4795.2  | 4953.3  | 4820.8  | 7196.6  | 4126.4  |        |
|       | 저축보유가구비율 | 98.9    | 98.9    | 98.8    | 98.9    | 98.9    | 98.5    | 99.0    | 98.6    | 99.3    | 99.4    |        |
|       | 은행권      | 96.6    | 96.5    | 96.4    | 97.1    | 96.5    | 95.0    | 98.0    | 95.2    | 98.0    | 98.3    |        |
|       | 보험권      | 66.8    | 67.9    | 67.1    | 59.8    | 69.1    | 65.3    | 59.5    | 65.9    | 67.3    | 67.5    |        |
|       | 기타금융권    | 52.6    | 53.4    | 53.3    | 46.7    | 57.7    | 47.6    | 45.5    | 50.9    | 48.4    | 50.0    |        |
|       | 자        | 부채총잔액   | 6965.8  | 7261.0  | 7625.8  | 4971.9  | 9460.9  | 5118.8  | 4428.7  | 7398.7  | 5066.6  | 5167.5 |
|       | 은행권      | 4026.4  | 4197.0  | 4356.5  | 2874.3  | 5515.0  | 2674.8  | 2343.6  | 4300.5  | 2718.8  | 2988.2  |        |
| 보험권   | 421.4    | 448.7   | 486.4   | 237.0   | 635.6   | 332.9   | 234.8   | 316.4   | 247.9   | 481.8   |         |        |
| 기타금융권 | 2517.9   | 2615.2  | 2782.9  | 1860.6  | 3310.3  | 2111.1  | 1850.2  | 2781.8  | 2100.0  | 1697.5  |         |        |
| 구     | 부채보유가구비율 | 70.0    | 71.2    | 70.5    | 61.8    | 72.7    | 66.0    | 60.6    | 79.6    | 62.5    | 68.4    |        |
| 은행권   | 37.6     | 38.6    | 37.6    | 30.9    | 41.6    | 26.6    | 25.1    | 50.8    | 29.8    | 34.4    |         |        |
| 보험권   | 6.2      | 6.6     | 6.6     | 3.4     | 7.6     | 5.6     | 4.0     | 6.8     | 3.6     | 7.1     |         |        |
| 기타금융권 | 54.1     | 54.9    | 54.2    | 49.2    | 53.5    | 55.2    | 50.6    | 61.3    | 49.7    | 53.0    |         |        |
|       | 순저축보유액   | 9513.8  | 9877.1  | 9800.9  | 7060.7  | 10124.9 | 9457.9  | 10055.3 | 7221.0  | 13571.2 | 9432.6  |        |
|       | 월소비지출    | 1301.1  | 1321.9  | 1340.2  | 1161.3  | 1430.0  | 1203.1  | 1245.1  | 1230.3  | 1389.8  | 1224.7  |        |
|       | 주택소유가구비율 | 54.4    | 53.8    | 53.4    | 58.8    | 49.8    | 52.2    | 53.7    | 69.6    | 55.2    | 59.1    |        |
| 사     | 총 저축보유액  | 21138.1 | 21619.4 | 22137.0 | 17767.2 | 23629.9 | 20478.3 | 18063.6 | 21721.3 | 19551.7 | 22110.9 |        |
|       | 은행권      | 10463.2 | 10460.8 | 10250.1 | 10480.0 | 10674.7 | 8453.8  | 9173.4  | 12220.9 | 9784.4  | 10686.6 |        |
|       | 보험권      | 3985.4  | 4143.7  | 4224.4  | 2877.0  | 4601.2  | 4077.6  | 3111.8  | 3568.0  | 3759.8  | 4279.0  |        |
|       | 기타금융권    | 6689.5  | 7014.9  | 7662.5  | 4410.2  | 8354.1  | 7946.9  | 5778.4  | 5932.4  | 6007.6  | 7145.2  |        |
|       | 저축보유가구비율 | 98.5    | 98.4    | 98.5    | 99.0    | 98.9    | 98.3    | 96.7    | 98.1    | 98.9    | 100.0   |        |
|       | 은행권      | 95.4    | 95.1    | 95.2    | 97.6    | 95.6    | 95.3    | 92.4    | 94.8    | 94.9    | 97.4    |        |
|       | 보험권      | 68.7    | 69.7    | 70.2    | 61.6    | 74.5    | 66.8    | 58.5    | 67.5    | 65.1    | 64.7    |        |
|       | 기타금융권    | 52.8    | 52.9    | 53.8    | 51.9    | 56.7    | 52.4    | 41.5    | 54.0    | 48.4    | 54.9    |        |
|       | 자        | 부채총잔액   | 8592.5  | 8838.8  | 9141.7  | 6868.0  | 10694.0 | 6846.5  | 5681.1  | 8877.7  | 6557.4  | 9136.1 |
|       | 은행권      | 4321.4  | 4365.6  | 4450.4  | 4012.2  | 5305.2  | 2678.2  | 2701.2  | 4864.9  | 3174.3  | 4792.9  |        |
| 보험권   | 570.8    | 619.1   | 553.9   | 232.3   | 740.1   | 275.2   | 233.4   | 296.0   | 330.5   | 732.0   |         |        |
| 기타금융권 | 3700.4   | 3854.1  | 4137.4  | 2623.4  | 4648.7  | 3893.2  | 2746.5  | 3716.8  | 3052.6  | 3611.2  |         |        |
| 구     | 부채보유가구비율 | 66.2    | 67.2    | 67.5    | 59.0    | 70.1    | 62.8    | 56.4    | 75.7    | 59.1    | 69.4    |        |
| 은행권   | 33.0     | 33.5    | 32.7    | 29.5    | 37.6    | 16.7    | 22.1    | 45.5    | 26.2    | 37.1    |         |        |
| 보험권   | 7.8      | 8.3     | 8.4     | 4.4     | 10.7    | 5.3     | 3.7     | 8.5     | 5.3     | 5.6     |         |        |
| 기타금융권 | 52.2     | 53.0    | 53.3    | 46.1    | 53.1    | 56.7    | 45.9    | 58.3    | 49.1    | 52.6    |         |        |
|       | 순저축보유액   | 12545.6 | 12780.6 | 12995.3 | 10899.2 | 12935.9 | 13631.8 | 12382.5 | 12843.6 | 12994.3 | 12974.8 |        |
|       | 월소비지출    | 1519.8  | 1562.8  | 1617.0  | 1219.0  | 1743.4  | 1495.6  | 1493.2  | 1304.5  | 1502.4  | 1489.8  |        |
|       | 주택소유가구비율 | 62.4    | 62.3    | 62.7    | 62.8    | 62.7    | 64.4    | 60.7    | 63.1    | 54.7    | 68.7    |        |

### 35. 지역별 저축·부채 -계속

(단위 : 천원, %)

|       |          | 경기      | 강원      | 충북      | 충남      | 전북      | 전남      | 경북      | 경남      | 제주      |        |
|-------|----------|---------|---------|---------|---------|---------|---------|---------|---------|---------|--------|
| 전     | 총 저축보유액  | 16155.3 | 16839.4 | 18574.2 | 19322.0 | 16350.5 | 13975.9 | 15564.1 | 17284.3 | 22305.6 |        |
|       | 은행권      | 8384.3  | 9402.7  | 9828.6  | 11296.6 | 7970.8  | 7449.8  | 9163.7  | 9251.4  | 14218.6 |        |
|       | 보협권      | 3188.0  | 2825.1  | 2369.9  | 2158.6  | 2596.3  | 2595.9  | 2343.3  | 2564.5  | 3640.8  |        |
|       | 기타금융권    | 4583.0  | 4611.6  | 6375.7  | 5866.7  | 5783.4  | 3930.2  | 4057.1  | 5468.4  | 4947.2  |        |
|       | 저축보유가구비율 | 98.2    | 98.8    | 98.1    | 98.9    | 99.3    | 96.0    | 97.2    | 98.1    | 99.1    |        |
|       | 은행권      | 95.2    | 97.8    | 95.3    | 98.0    | 97.2    | 94.4    | 93.7    | 96.5    | 98.7    |        |
|       | 보협권      | 68.4    | 61.8    | 63.5    | 59.4    | 60.9    | 54.9    | 51.8    | 62.3    | 62.1    |        |
|       | 기타금융권    | 48.7    | 57.6    | 50.2    | 54.1    | 52.3    | 50.4    | 47.8    | 48.9    | 42.0    |        |
|       | 가        | 부채총잔액   | 7604.0  | 5219.3  | 5784.4  | 5412.6  | 7009.9  | 4445.0  | 4050.4  | 5788.9  | 6016.3 |
|       | 은행권      | 4540.9  | 3095.6  | 3328.2  | 2670.6  | 4252.1  | 2265.8  | 2422.4  | 3221.2  | 1756.6  |        |
| 보협권   | 507.1    | 301.7   | 322.7   | 219.5   | 278.2   | 196.2   | 193.8   | 332.4   | 1269.4  |         |        |
| 기타금융권 | 2555.9   | 1822.0  | 2133.5  | 2522.5  | 2479.6  | 1983.0  | 1434.2  | 2235.3  | 2990.3  |         |        |
| 구     | 부채보유가구비율 | 71.5    | 66.8    | 64.5    | 57.5    | 63.8    | 58.2    | 51.8    | 64.2    | 57.5    |        |
| 은행권   | 41.4     | 32.9    | 38.0    | 27.6    | 36.5    | 24.0    | 27.4    | 31.3    | 20.5    |         |        |
| 보협권   | 7.3      | 3.4     | 4.9     | 3.6     | 4.8     | 4.4     | 3.6     | 5.1     | 4.8     |         |        |
| 기타금융권 | 54.9     | 53.1    | 46.0    | 45.4    | 48.6    | 48.4    | 37.7    | 51.3    | 49.6    |         |        |
|       | 순저축보유액   | 8551.3  | 11620.1 | 12789.8 | 13909.4 | 9340.6  | 9530.9  | 11513.7 | 11495.4 | 16790.3 |        |
|       | 월소비지출    | 1296.7  | 1273.1  | 1215.0  | 1242.4  | 1322.3  | 1129.6  | 1081.8  | 1240.1  | 1384.1  |        |
|       | 주택소유가구비율 | 51.8    | 70.8    | 66.1    | 67.4    | 66.9    | 62.3    | 63.5    | 60.6    | 43.1    |        |
| 근     | 총 저축보유액  | 14078.1 | 17048.9 | 16866.2 | 15367.1 | 15782.3 | 13583.7 | 16026.2 | 16369.2 | 19933.5 |        |
|       | 은행권      | 7155.7  | 9738.6  | 8736.1  | 9656.1  | 7586.4  | 6901.6  | 8771.3  | 8354.3  | 11909.0 |        |
|       | 보협권      | 2951.3  | 2676.8  | 2366.6  | 2097.6  | 2525.1  | 2735.8  | 2408.4  | 2627.9  | 3425.9  |        |
|       | 기타금융권    | 3971.0  | 4633.4  | 5763.5  | 3613.4  | 5670.8  | 3946.3  | 4846.5  | 5387.0  | 4598.6  |        |
|       | 저축보유가구비율 | 98.7    | 99.0    | 99.7    | 99.2    | 99.8    | 99.2    | 98.8    | 99.0    | 99.6    |        |
|       | 은행권      | 96.0    | 98.1    | 97.2    | 98.3    | 98.1    | 97.1    | 96.5    | 97.4    | 99.6    |        |
|       | 보협권      | 70.0    | 65.5    | 69.3    | 60.5    | 67.2    | 63.1    | 56.7    | 65.9    | 66.0    |        |
|       | 기타금융권    | 50.3    | 62.0    | 51.7    | 54.2    | 56.1    | 54.0    | 50.7    | 50.0    | 44.6    |        |
|       | 자        | 부채총잔액   | 7318.1  | 5576.2  | 5537.7  | 4917.0  | 7138.5  | 4948.5  | 4277.3  | 5395.8  | 5126.9 |
|       | 은행권      | 4398.5  | 3431.5  | 3085.6  | 2626.1  | 4326.5  | 2608.5  | 2749.6  | 3056.3  | 2195.4  |        |
| 보협권   | 445.9    | 337.4   | 354.5   | 154.5   | 291.2   | 237.4   | 153.6   | 281.0   | 591.6   |         |        |
| 기타금융권 | 2473.7   | 1807.3  | 2097.6  | 2136.4  | 2520.9  | 2102.6  | 1374.1  | 2058.4  | 2339.9  |         |        |
| 구     | 부채보유가구비율 | 74.5    | 70.0    | 66.6    | 64.6    | 69.0    | 65.6    | 58.5    | 66.8    | 63.0    |        |
| 은행권   | 43.0     | 35.4    | 39.6    | 32.6    | 40.4    | 28.1    | 30.9    | 33.6    | 25.3    |         |        |
| 보협권   | 7.0      | 3.2     | 4.6     | 3.7     | 4.0     | 5.7     | 3.6     | 5.6     | 6.1     |         |        |
| 기타금융권 | 57.5     | 57.1    | 47.0    | 50.8    | 53.6    | 55.8    | 43.0    | 53.6    | 53.6    |         |        |
|       | 순저축보유액   | 6760.0  | 11472.7 | 11328.5 | 10450.1 | 8643.8  | 8635.2  | 11748.9 | 10973.4 | 14806.6 |        |
|       | 월소비지출    | 1277.1  | 1323.9  | 1226.6  | 1258.0  | 1330.0  | 1157.0  | 1114.9  | 1244.7  | 1346.8  |        |
|       | 주택소유가구비율 | 47.4    | 69.7    | 65.7    | 65.0    | 66.3    | 56.8    | 58.2    | 59.7    | 36.0    |        |
| 사     | 총 저축보유액  | 20128.6 | 16425.4 | 23149.9 | 23850.0 | 18557.4 | 17440.6 | 17003.3 | 18689.0 | 24783.9 |        |
|       | 은행권      | 10349.2 | 9029.0  | 11664.9 | 15485.0 | 8516.5  | 10569.8 | 10839.4 | 10967.3 | 16599.4 |        |
|       | 보협권      | 4318.8  | 3824.3  | 3196.3  | 2748.8  | 3194.9  | 3258.3  | 3214.9  | 2853.3  | 3190.3  |        |
|       | 기타금융권    | 5460.5  | 3572.1  | 8288.7  | 5616.2  | 6846.0  | 3612.5  | 2949.1  | 4868.5  | 4994.2  |        |
|       | 저축보유가구비율 | 98.7    | 100.0   | 99.6    | 100.0   | 98.8    | 96.1    | 97.9    | 97.4    | 99.2    |        |
|       | 은행권      | 95.5    | 98.9    | 95.7    | 99.2    | 95.9    | 95.7    | 92.0    | 96.1    | 97.9    |        |
|       | 보협권      | 71.6    | 65.6    | 62.9    | 66.3    | 62.3    | 58.7    | 61.2    | 63.6    | 61.7    |        |
|       | 기타금융권    | 47.8    | 54.3    | 58.1    | 62.1    | 54.2    | 55.0    | 50.0    | 50.5    | 36.9    |        |
|       | 자        | 부채총잔액   | 9049.4  | 5467.7  | 8209.7  | 7001.3  | 7081.8  | 5274.2  | 4734.3  | 8409.8  | 9126.0 |
|       | 은행권      | 5152.5  | 2921.1  | 4826.0  | 3243.5  | 3736.0  | 2468.0  | 2362.3  | 4502.9  | 1295.2  |        |
| 보협권   | 757.5    | 287.4   | 375.9   | 372.2   | 353.0   | 214.7   | 345.0   | 621.5   | 3054.8  |         |        |
| 기타금융권 | 3139.4   | 2259.1  | 3007.7  | 3385.6  | 2992.8  | 2591.6  | 2027.0  | 3285.3  | 4776.0  |         |        |
| 구     | 부채보유가구비율 | 70.5    | 68.9    | 71.1    | 51.9    | 60.7    | 58.1    | 47.7    | 64.6    | 54.2    |        |
| 은행권   | 40.9     | 33.1    | 41.3    | 22.6    | 31.8    | 22.9    | 25.0    | 30.2    | 14.9    |         |        |
| 보협권   | 9.6      | 5.0     | 7.8     | 3.9     | 7.3     | 3.7     | 4.2     | 5.2     | 3.0     |         |        |
| 기타금융권 | 55.3     | 52.8    | 53.7    | 42.4    | 47.4    | 47.2    | 35.3    | 51.5    | 48.3    |         |        |
|       | 순저축보유액   | 11079.2 | 10957.7 | 14940.2 | 16848.7 | 11475.6 | 12166.4 | 12269.0 | 10279.2 | 15657.9 |        |
|       | 월소비지출    | 1397.8  | 1321.7  | 1362.8  | 1328.5  | 1482.7  | 1337.7  | 1210.5  | 1325.6  | 1546.1  |        |
|       | 주택소유가구비율 | 58.4    | 66.8    | 64.2    | 67.3    | 66.5    | 68.6    | 67.3    | 59.0    | 49.2    |        |

### 36. 가구유형별 지축·부채

(단위 : 천원, ₩)

|                       |          | 평 균     | 유배우가구   | 맞벌이<br>가구 | 비맞벌이<br>가구 | 가구주만<br>취업가구 | 노인<br>가구 | 모자<br>가구 |
|-----------------------|----------|---------|---------|-----------|------------|--------------|----------|----------|
| 전<br>가<br>구           | 총 지축보유액  | 18323.7 | 19075.2 | 18139.3   | 19472.6    | 18082.9      | 18300.5  | 10464.6  |
|                       | 은행권      | 9084.2  | 9481.0  | 8957.7    | 9703.0     | 8850.1       | 10410.8  | 5037.4   |
|                       | 보협권      | 3018.4  | 3233.2  | 3513.6    | 3114.0     | 3044.7       | 809.1    | 1867.9   |
|                       | 기타금융권    | 6221.2  | 6361.1  | 5668.0    | 6655.6     | 6188.1       | 7080.6   | 3559.3   |
|                       | 저축보유가구비율 | 98.2    | 98.5    | 99.2      | 98.2       | 98.7         | 88.3     | 98.3     |
|                       | 은행권      | 95.6    | 96.0    | 96.6      | 95.8       | 96.3         | 83.9     | 93.9     |
|                       | 보협권      | 64.5    | 67.5    | 72.3      | 65.5       | 69.1         | 19.5     | 56.0     |
|                       | 기타금융권    | 51.5    | 53.0    | 57.5      | 51.1       | 51.6         | 31.4     | 40.6     |
|                       | 부채총잔액    | 7163.3  | 7675.0  | 8889.3    | 7158.3     | 7204.8       | 2101.6   | 2754.9   |
|                       | 은행권      | 3982.9  | 4250.9  | 4855.8    | 3993.2     | 4129.3       | 1255.1   | 1375.1   |
| 보협권                   | 439.6    | 474.2   | 580.4   | 429.3     | 452.5      | 33.9         | 137.9    |          |
| 기타금융권                 | 2740.8   | 2949.9  | 3453.0  | 2735.8    | 2623.0     | 812.5        | 1241.9   |          |
| 저축보유가구비율              | 66.5     | 69.0    | 74.3    | 66.7      | 70.8       | 32.6         | 47.1     |          |
| 은행권                   | 34.8     | 36.6    | 40.0    | 35.1      | 37.7       | 17.3         | 19.5     |          |
| 보협권                   | 6.3      | 6.8     | 8.2     | 6.2       | 6.4        | 0.6          | 4.4      |          |
| 기타금융권                 | 51.4     | 53.4    | 58.9    | 51.0      | 55.0       | 18.8         | 34.7     |          |
| 순저축보유액                | 11160.4  | 11400.2 | 9250.0  | 12314.3   | 10878.1    | 16198.9      | 7709.7   |          |
| 월소비지출                 | 1350.4   | 1400.5  | 1433.7  | 1386.3    | 1342.8     | 842.6        | 818.5    |          |
| 주택소유가구비율              | 58.2     | 59.1    | 58.3    | 59.4      | 53.2       | 80.9         | 38.0     |          |
| 근<br>로<br>자<br>가<br>구 | 총 지축보유액  | 16479.6 | 17305.3 | 17712.6   | 17064.8    | 16297.4      | 11735.0  | 9266.9   |
|                       | 은행권      | 8286.7  | 8557.1  | 8892.4    | 8359.2     | 7850.1       | 8603.2   | 4896.3   |
|                       | 보협권      | 2748.6  | 2964.4  | 3329.4    | 2750.0     | 2755.7       | 1021.0   | 1635.3   |
|                       | 기타금융권    | 5444.3  | 5783.7  | 5490.7    | 5955.6     | 5691.6       | 2110.8   | 2735.3   |
|                       | 저축보유가구비율 | 98.9    | 99.2    | 99.4      | 99.0       | 98.9         | 95.6     | 98.8     |
|                       | 은행권      | 96.6    | 97.1    | 97.1      | 97.0       | 97.0         | 91.2     | 95.2     |
|                       | 보협권      | 66.8    | 69.8    | 71.8      | 68.5       | 69.0         | 32.1     | 58.2     |
|                       | 기타금융권    | 52.6    | 54.4    | 58.0      | 52.2       | 51.7         | 38.3     | 37.7     |
|                       | 부채총잔액    | 6965.8  | 7491.2  | 8676.6    | 6793.8     | 6718.6       | 3496.2   | 2927.5   |
|                       | 은행권      | 4026.4  | 4340.0  | 4819.2    | 4057.4     | 4006.6       | 2396.5   | 1574.6   |
| 보협권                   | 421.4    | 454.0   | 554.9   | 395.1     | 429.0      | 9.9          | 122.6    |          |
| 기타금융권                 | 2517.9   | 2697.2  | 3302.4  | 2341.3    | 2283.1     | 1089.8       | 1230.3   |          |
| 저축보유가구비율              | 70.0     | 72.6    | 75.3    | 70.9      | 71.3       | 44.8         | 51.8     |          |
| 은행권                   | 37.6     | 39.8    | 40.8    | 39.2      | 39.0       | 21.7         | 22.4     |          |
| 보협권                   | 6.2      | 6.6     | 8.0     | 5.7       | 6.0        | 0.2          | 3.1      |          |
| 기타금융권                 | 54.1     | 56.1    | 59.1    | 54.4      | 55.6       | 33.9         | 40.9     |          |
| 순저축보유액                | 9513.8   | 9814.1  | 9036.0  | 10271.0   | 9578.8     | 8238.8       | 6339.4   |          |
| 월소비지출                 | 1301.1   | 1353.5  | 1414.0  | 1317.8    | 1264.2     | 815.3        | 787.8    |          |
| 주택소유가구비율              | 54.4     | 55.7    | 57.5    | 54.7      | 50.5       | 70.3         | 38.3     |          |
| 사<br>업<br>자<br>가<br>구 | 총 지축보유액  | 21138.1 | 21497.0 | 19652.3   | 21987.5    | 22988.0      | 29153.8  | 12169.9  |
|                       | 은행권      | 10463.2 | 10669.3 | 9189.2    | 11062.9    | 11597.2      | 19958.2  | 5313.5   |
|                       | 보협권      | 3985.4  | 4076.0  | 4166.7    | 4051.9     | 3838.8       | 1658.5   | 2129.0   |
|                       | 기타금융권    | 6689.5  | 6751.6  | 6296.5    | 6872.6     | 7552.0       | 7537.2   | 4727.4   |
|                       | 저축보유가구비율 | 98.5    | 98.6    | 98.5      | 98.6       | 98.2         | 97.4     | 98.4     |
|                       | 은행권      | 95.4    | 95.4    | 94.6      | 95.7       | 94.4         | 95.0     | 91.8     |
|                       | 보협권      | 68.7    | 69.8    | 74.0      | 68.6       | 69.3         | 23.8     | 58.8     |
|                       | 기타금융권    | 52.8    | 52.9    | 55.6      | 52.1       | 51.6         | 41.1     | 48.2     |
|                       | 부채총잔액    | 8592.5  | 8775.9  | 9643.2    | 8545.2     | 8540.2       | 2690.0   | 3300.1   |
|                       | 은행권      | 4321.4  | 4406.6  | 4985.6    | 4252.6     | 4466.3       | 882.7    | 1489.5   |
| 보협권                   | 570.8    | 582.2   | 670.6   | 558.7     | 517.0      | 69.0         | 82.9     |          |
| 기타금융권                 | 3700.4   | 3787.1  | 3987.0  | 3733.9    | 3556.8     | 1738.3       | 1727.7   |          |
| 저축보유가구비율              | 66.2     | 67.0    | 70.5    | 66.0      | 69.2       | 35.3         | 47.9     |          |
| 은행권                   | 33.0     | 33.2    | 37.0    | 32.2      | 34.1       | 15.5         | 20.3     |          |
| 보협권                   | 7.8      | 8.1     | 8.9     | 7.9       | 7.4        | 0.6          | 4.3      |          |
| 기타금융권                 | 52.2     | 52.8    | 58.3    | 51.3      | 53.4       | 20.7         | 32.6     |          |
| 순저축보유액                | 12545.6  | 12721.1 | 10009.1 | 13442.3   | 14447.8    | 26463.8      | 8869.8   |          |
| 월소비지출                 | 1519.8   | 1539.7  | 1503.7  | 1549.2    | 1558.8     | 1123.7       | 912.6    |          |
| 주택소유가구비율              | 62.4     | 62.5    | 61.2    | 62.8      | 60.6       | 85.3         | 42.5     |          |

### 37. 가구구분별 가계수지

(단위 : 천원, %, 세, 명)

|               | 전가구     | 근로자     |         | 근로자외    |         | 사업자     | 무직      |
|---------------|---------|---------|---------|---------|---------|---------|---------|
|               |         | 사무직     | 생산직     | 사무직     | 생산직     |         |         |
| 가 구 분 포       | 10000   | 6246    | 2543    | 3703    | 3754    | 2891    | 863     |
| 가 구 원 수       | 3.60    | 3.60    | 3.64    | 3.58    | 3.59    | 3.81    | 2.84    |
| 취 업 인 원 수     | 1.49    | 1.55    | 1.47    | 1.61    | 1.38    | 1.72    | 0.25    |
| 취 학 자 녀 수     | 0.82    | 0.77    | 0.77    | 0.77    | 0.91    | 1.01    | 0.59    |
| 가 구 주 연 령     | 42.22   | 40.12   | 37.89   | 41.66   | 45.71   | 43.41   | 53.41   |
| 소 득           | -       | 1970.1  | 2279.3  | 1757.7  | -       | -       | -       |
| 근 로 소 득       | -       | 1694.7  | 1965.2  | 1508.9  | -       | -       | -       |
| 가 구 주 차 율     | -       | 1347.8  | 1633.4  | 1151.6  | -       | -       | -       |
| 배 우 가 구 원     | -       | 190.4   | 219.9   | 170.2   | -       | -       | -       |
| 기 타 가 구 원     | -       | 156.5   | 111.9   | 187.1   | -       | -       | -       |
| 사업및가내소득       | -       | 83.1    | 92.6    | 76.6    | -       | -       | -       |
| 재 산 소 득       | -       | 45.4    | 58.6    | 36.4    | -       | -       | -       |
| 이 전 소 득       | -       | 51.8    | 53.9    | 50.3    | -       | -       | -       |
| 기 타 소 득       | -       | 95.1    | 108.9   | 85.6    | -       | -       | -       |
| 가 계 지 출       | 1536.1  | 1496.6  | 1792.5  | 1293.3  | 1601.8  | 1697.8  | 1280.4  |
| 소 비 지 출       | 1350.3  | 1301.1  | 1510.5  | 1157.2  | 1432.4  | 1519.8  | 1139.5  |
| 식 료 품 식       | 368.0   | 353.6   | 401.5   | 320.7   | 392.0   | 419.1   | 301.3   |
| 외 식           | 115.0   | 111.6   | 145.8   | 88.2    | 120.7   | 134.0   | 76.4    |
| 주 거 수 거       | 53.0    | 45.9    | 43.9    | 47.3    | 64.9    | 66.7    | 58.7    |
| 광 열 수 도       | 65.3    | 62.3    | 60.5    | 63.5    | 70.4    | 72.3    | 64.0    |
| 가 구 · 가 사 용 품 | 60.3    | 57.8    | 67.1    | 51.5    | 64.5    | 69.3    | 48.4    |
| 의 료 보 신 발     | 115.0   | 111.5   | 138.0   | 93.3    | 120.8   | 129.4   | 92.0    |
| 보 건 의 료       | 65.4    | 63.0    | 66.2    | 60.7    | 69.4    | 64.5    | 85.9    |
| 교 육           | 123.4   | 114.2   | 140.8   | 96.0    | 138.6   | 158.1   | 73.4    |
| 교 양 오락        | 63.8    | 62.2    | 83.3    | 47.8    | 66.4    | 69.1    | 57.4    |
| 교 통 통 신       | 163.2   | 157.8   | 201.7   | 127.7   | 172.1   | 185.8   | 125.9   |
| 개 인 교 통       | 90.0    | 86.3    | 127.1   | 58.3    | 96.2    | 105.9   | 63.6    |
| 기 타 소 비 지 출   | 273.0   | 272.7   | 307.6   | 248.8   | 273.4   | 285.6   | 232.5   |
| 비 소 비 지 출     | 185.7   | 195.5   | 282.0   | 136.1   | 169.5   | 178.0   | 140.9   |
| 가 처 분 소 득     | -       | 1774.6  | 1997.3  | 1621.6  | -       | -       | -       |
| 혹 자 액         | -       | 473.5   | 486.8   | 464.4   | -       | -       | -       |
| 혹 자 율         | -       | 26.7    | 24.4    | 28.6    | -       | -       | -       |
| 평균 소 비 성 향    | -       | 73.3    | 75.6    | 71.4    | -       | -       | -       |
| 연 간 소 득       | 25769.0 | 24556.3 | 29772.3 | 20974.2 | 27787.2 | 31209.6 | 16324.0 |
| 주택소유가구비율      | 58.2    | 54.4    | 60.6    | 50.2    | 64.4    | 62.4    | 71.0    |
| 주 거 전 용 면 적   | 17.1    | 16.3    | 18.6    | 14.8    | 18.2    | 18.1    | 18.8    |
| 승용차보유가구비율     | 46.0    | 46.9    | 66.6    | 33.4    | 44.4    | 50.0    | 25.7    |
| 총 저 축 보 유 액   | 18323.7 | 16479.6 | 21859.2 | 12785.3 | 21392.5 | 21138.1 | 22244.6 |
| 부 채 총 잔 액     | 7163.3  | 6965.8  | 9711.2  | 5080.4  | 7492.1  | 8592.5  | 3806.3  |
| 부채보유가구비율      | 66.5    | 70.0    | 77.5    | 64.8    | 60.7    | 66.2    | 42.4    |
| 순 저 축 보 유 액   | 11160.4 | 9513.8  | 12148.0 | 7704.9  | 13900.4 | 12545.6 | 18438.3 |

### 38. 가구구분별 소득 및 소비지출 구성비

(단위 : %)

|         | 전가구   | 근로자   |       | 근로자외  |       |       |       |
|---------|-------|-------|-------|-------|-------|-------|-------|
|         |       | 생산직   | 사무직   | 사업자   | 무직    |       |       |
| 소 득     | -     | 100.0 | 100.0 | 100.0 | -     | -     | -     |
| 근로소득    | -     | 86.0  | 86.2  | 85.8  | -     | -     | -     |
| 가구주     | -     | 68.4  | 71.7  | 65.5  | -     | -     | -     |
| 배우자     | -     | 9.7   | 9.6   | 9.7   | -     | -     | -     |
| 기타가구원   | -     | 7.9   | 4.9   | 10.6  | -     | -     | -     |
| 사업및가내소득 | -     | 4.2   | 4.1   | 4.4   | -     | -     | -     |
| 재산소득    | -     | 2.3   | 2.6   | 2.1   | -     | -     | -     |
| 이전소득    | -     | 2.6   | 2.4   | 2.9   | -     | -     | -     |
| 기타소득    | -     | 4.8   | 4.8   | 4.9   | -     | -     | -     |
| 소비지출    | 100.0 | 100.0 | 100.0 | 100.0 | 100.0 | 100.0 | 100.0 |
| 식료품     | 27.3  | 27.2  | 26.6  | 27.7  | 27.4  | 27.6  | 26.4  |
| 외식      | 8.5   | 8.6   | 9.6   | 7.6   | 8.4   | 8.8   | 6.7   |
| 주거      | 3.9   | 3.5   | 2.9   | 4.1   | 4.5   | 4.4   | 5.2   |
| 광열수도    | 4.8   | 4.8   | 4.0   | 5.5   | 4.9   | 4.8   | 5.6   |
| 가구·가사용품 | 4.5   | 4.4   | 4.4   | 4.4   | 4.5   | 4.6   | 4.2   |
| 피복신발    | 8.5   | 8.6   | 9.1   | 8.1   | 8.4   | 8.5   | 8.1   |
| 보건의료    | 4.8   | 4.8   | 4.4   | 5.2   | 4.8   | 4.2   | 7.5   |
| 교육      | 9.1   | 8.8   | 9.3   | 8.3   | 9.7   | 10.4  | 6.4   |
| 교양오락    | 4.7   | 4.8   | 5.5   | 4.1   | 4.6   | 4.5   | 5.0   |
| 교통통신    | 12.1  | 12.1  | 13.4  | 11.0  | 12.0  | 12.2  | 11.1  |
| 개인교통    | 6.7   | 6.6   | 8.4   | 5.0   | 6.7   | 7.0   | 5.6   |
| 기타소비지출  | 20.2  | 21.0  | 20.4  | 21.5  | 19.1  | 18.8  | 20.4  |

### 39-1. 가구구분별(전, 근, 근외) 가계수지 변화

(단위 : 천원, %, 명)

|                 | 전 가 구   |        |         |        | C/A  | D-B  |
|-----------------|---------|--------|---------|--------|------|------|
|                 | 1991년   |        | 1996년   |        |      |      |
|                 | 금 액(A)  | 구성비(B) | 금 액(C)  | 구성비(D) |      |      |
| 가 구 원 수         | 3.98    | -      | 3.60    | -      | 0.90 | -    |
| 취 업 인 원 수       | 1.42    | -      | 1.49    | -      | 1.05 | -    |
| 가 계 지 출         | 868.1   | -      | 1536.1  | -      | 1.8  | -    |
| 소 비 지 출         | 785.3   | 100.0  | 1350.3  | 100.0  | 1.7  | 0.0  |
| 식 료 품           | 243.7   | 31.0   | 368.0   | 27.3   | 1.5  | -3.8 |
| 외 식             | 42.2    | 5.4    | 115.0   | 8.5    | 2.7  | 3.1  |
| 주 거             | 38.0    | 4.8    | 53.0    | 3.9    | 1.4  | -0.9 |
| 광 열 수 도         | 44.8    | 5.7    | 65.3    | 4.8    | 1.5  | -0.9 |
| 가 구 · 가 사 용 품   | 44.2    | 5.6    | 60.3    | 4.5    | 1.4  | -1.2 |
| 피 복 신 발         | 72.0    | 9.2    | 115.0   | 8.5    | 1.6  | -0.7 |
| 보 건 의 료         | 40.0    | 5.1    | 65.4    | 4.8    | 1.6  | -0.3 |
| 교 육             | 57.7    | 7.3    | 123.4   | 9.1    | 2.1  | 1.8  |
| 교 양 오 락         | 32.8    | 4.2    | 63.8    | 4.7    | 1.9  | 0.5  |
| 교 통 통 신         | 62.0    | 7.9    | 163.2   | 12.1   | 2.6  | 4.2  |
| 개 인 교 통         | 22.6    | 2.9    | 90.0    | 6.7    | 4.0  | 3.8  |
| 기 타 소 비 지 출     | 150.2   | 19.1   | 273.0   | 20.2   | 1.8  | 1.1  |
| 비 소 비 지 출       | 82.8    | -      | 185.7   | -      | 2.2  | -    |
| 연 간 소 득         | 14432.0 | -      | 25769.0 | -      | 1.8  | -    |
| 주 택 소 유 가 구 비 율 | -       | -      | 58.2    | -      | -    | -    |
| 주 거 전 용 면 적     | 14.7    | -      | 17.1    | -      | 1.2  | -    |

|                 | 근 로 자 외 가 구 |        |         |        | C/A  | D-B  |
|-----------------|-------------|--------|---------|--------|------|------|
|                 | 1991년       |        | 1996년   |        |      |      |
|                 | 금 액(A)      | 구성비(B) | 금 액(C)  | 구성비(D) |      |      |
| 가 구 원 수         | 3.96        | -      | 3.59    | -      | 0.91 | -    |
| 취 업 인 원 수       | 1.45        | -      | 1.38    | -      | 0.95 | -    |
| 가 계 지 출         | 918.5       | -      | 1601.8  | -      | 1.7  | -    |
| 소 비 지 출         | 846.6       | 100.0  | 1432.4  | 100.0  | 1.7  | 0.0  |
| 식 료 품           | 265.8       | 31.4   | 392.0   | 27.4   | 1.5  | -4.0 |
| 외 식             | 43.3        | 5.1    | 120.7   | 8.4    | 2.8  | 3.3  |
| 주 거             | 43.7        | 5.2    | 64.9    | 4.5    | 1.5  | -0.6 |
| 광 열 수 도         | 49.1        | 5.8    | 70.4    | 4.9    | 1.4  | -0.9 |
| 가 구 · 가 사 용 품   | 47.5        | 5.6    | 64.5    | 4.5    | 1.4  | -1.1 |
| 피 복 신 발         | 78.2        | 9.2    | 120.8   | 8.4    | 1.5  | -0.8 |
| 보 건 의 료         | 42.4        | 5.0    | 69.4    | 4.8    | 1.6  | -0.2 |
| 교 육             | 69.4        | 8.2    | 138.6   | 9.7    | 2.0  | 1.5  |
| 교 양 오 락         | 36.1        | 4.3    | 66.4    | 4.6    | 1.8  | 0.4  |
| 교 통 통 신         | 61.3        | 7.2    | 172.1   | 12.0   | 2.8  | 4.8  |
| 개 인 교 통         | 21.8        | 2.6    | 96.2    | 6.7    | 4.4  | 4.1  |
| 기 타 소 비 지 출     | 153.1       | 18.1   | 273.4   | 19.1   | 1.8  | 1.0  |
| 비 소 비 지 출       | 71.9        | -      | 169.5   | -      | 2.4  | -    |
| 연 간 소 득         | 15395.0     | -      | 27787.2 | -      | 1.8  | -    |
| 주 택 소 유 가 구 비 율 | -           | -      | 64.4    | -      | -    | -    |
| 주 거 전 용 면 적     | 15.7        | -      | 18.2    | -      | 1.2  | -    |



### 39-2. 가구구분별(전, 근, 근외) 가계수지 변화

(단위 : 천원, %, 명)

|   | 근 로 자 가 구 |        |         |        | C/A  | D-B  |
|---|-----------|--------|---------|--------|------|------|
|   | 1991년     |        | 1996년   |        |      |      |
|   | 금액(A)     | 구성비(B) | 금액(C)   | 구성비(D) |      |      |
| 가 구 원 수   | 3.96      | -      | 3.60    | -      | 0.91 | -    |
| 취업인원수   | 1.45      | -      | 1.55    | -      | 1.07 | -    |
| 소 득   | 1103.1    | 100.0  | 1970.1  | 100.0  | 1.8  | 0.0  |
| 근 로 소 득   | 981.2     | 88.9   | 1694.7  | 86.0   | 1.7  | -2.9 |
| 가 구 주 배 우 자 기 타 가 구 원   | 830.0     | 75.2   | 1347.8  | 68.4   | 1.6  | -6.8 |
| 배 우 자 기 타 가 구 원   | 73.7      | 6.7    | 190.4   | 9.7    | 2.6  | 3.0  |
| 기 타 가 구 원   | 77.5      | 7.0    | 156.5   | 7.9    | 2.0  | 0.9  |
| 사업및 가내소득  | 43.7      | 4.0    | 83.1    | 4.2    | 1.9  | 0.3  |
| 재 산 소 득   | 29.4      | 2.7    | 45.4    | 2.3    | 1.5  | -0.4 |
| 이 전 소 득   | 22.4      | 2.0    | 51.8    | 2.6    | 2.3  | 0.6  |
| 기 타 소 득   | 26.4      | 2.4    | 95.1    | 4.8    | 3.6  | 2.4  |
| 가 계 지 출   | 843.7     | -      | 1496.6  | -      | 1.8  | -    |
| 소 비 지 출   | 755.5     | 100.0  | 1301.1  | 100.0  | 1.7  | 0.0  |
| 식 료 품 외 식 주 광 열 수 도 가 구 · 가 사 용 품 피 복 신 발 보 건 의 료 교 양 오 락 교 통 통 신 개 인 교 통 기 타 소 비 지 출 | 233.0     | 30.8   | 353.6   | 27.2   | 1.5  | -3.7 |
| 외 식   | 41.7      | 5.5    | 111.6   | 8.6    | 2.7  | 3.1  |
| 주 거   | 35.2      | 4.7    | 45.9    | 3.5    | 1.3  | -1.1 |
| 광 열 수 도   | 42.7      | 5.7    | 62.3    | 4.8    | 1.5  | -0.9 |
| 가 구 · 가 사 용 품   | 42.6      | 5.6    | 57.8    | 4.4    | 1.4  | -1.2 |
| 피 복 신 발   | 69.0      | 9.1    | 111.5   | 8.6    | 1.6  | -0.6 |
| 보 건 의 료   | 38.8      | 5.1    | 63.0    | 4.8    | 1.6  | -0.3 |
| 교 육   | 51.9      | 6.9    | 114.2   | 8.8    | 2.2  | 1.9  |
| 교 양 오 락   | 31.2      | 4.1    | 62.2    | 4.8    | 2.0  | 0.7  |
| 교 통 통 신   | 62.3      | 8.2    | 157.8   | 12.1   | 2.5  | 3.9  |
| 개 인 교 통   | 23.0      | 3.0    | 86.3    | 6.6    | 3.8  | 3.6  |
| 기 타 소 비 지 출   | 148.8     | 19.7   | 272.7   | 21.0   | 1.8  | 1.3  |
| 비 소 비 지 출   | 88.1      | -      | 195.5   | -      | 2.2  | -    |
| 가 처 분 소 득   | 1014.9    | -      | 1774.6  | -      | 1.7  | -    |
| 후 자 액   | 259.4     | -      | 473.5   | -      | 1.8  | -    |
| 후 자 율   | 25.6      | -      | 26.7    | -      | -    | -    |
| 평균 소 비 성 향  | 74.4      | -      | 73.3    | -      | -    | -    |
| 연 간 소 득   | 13962.0   | -      | 24556.3 | -      | 1.8  | -    |
| 주택소유가구비율  | -         | -      | 54.4    | -      | -    | -    |
| 주 거 전 용 면적  | 14.2      | -      | 16.3    | -      | 1.1  | -    |

### 40. 가구주 성별 및 가구구분별 가계수지

(단위 : 천원, %, 세, 명)

|             | 남 자     |         |         |         | 여 자     |         |         |         |
|-------------|---------|---------|---------|---------|---------|---------|---------|---------|
|             | 전가구     | 근로자     | 사업자     | 무직      | 전가구     | 근로자     | 사업자     | 무직      |
| 가 구 분 포     | 8606    | 5461    | 2624    | 521     | 1394    | 785     | 266     | 342     |
| 가 구 원 수     | 3.71    | 3.70    | 3.89    | 2.87    | 2.93    | 2.94    | 3.10    | 2.79    |
| 취 업 인 원 수   | 1.53    | 1.55    | 1.74    | 0.25    | 1.23    | 1.54    | 1.56    | 0.26    |
| 취 학 자 녀 수   | 0.83    | 0.78    | 1.03    | 0.37    | 0.76    | 0.68    | 0.80    | 0.92    |
| 가 구 주 연 령   | 41.97   | 40.00   | 43.06   | 57.17   | 43.76   | 41.01   | 46.87   | 47.67   |
| 소 득         | -       | 2042.4  | -       | -       | -       | 1467.3  | -       | -       |
| 근 로 소 득     | -       | 1769.2  | -       | -       | -       | 1176.2  | -       | -       |
| 가 구 주 자     | -       | 1428.1  | -       | -       | -       | 788.8   | -       | -       |
| 배 우         | -       | 209.2   | -       | -       | -       | 60.1    | -       | -       |
| 기 타 가 구 원   | -       | 131.9   | -       | -       | -       | 327.3   | -       | -       |
| 사업 및 가내 소 득 | -       | 89.6    | -       | -       | -       | 38.2    | -       | -       |
| 재 산 소 득     | -       | 47.4    | -       | -       | -       | 31.4    | -       | -       |
| 이 전 소 득     | -       | 36.2    | -       | -       | -       | 160.5   | -       | -       |
| 기 타 소 득     | -       | 100.0   | -       | -       | -       | 61.0    | -       | -       |
| 가 계 지 출     | 1594.4  | 1555.0  | 1733.3  | 1307.7  | 1175.7  | 1090.0  | 1347.2  | 1238.9  |
| 소 비 지 출     | 1397.5  | 1347.8  | 1551.3  | 1143.8  | 1059.1  | 976.0   | 1209.1  | 1133.0  |
| 식 료 품       | 382.8   | 366.9   | 431.2   | 305.7   | 276.4   | 260.8   | 299.2   | 294.4   |
| 외 식         | 120.5   | 115.9   | 139.0   | 75.9    | 81.0    | 81.6    | 84.3    | 77.1    |
| 주 거         | 53.6    | 45.6    | 67.1    | 70.0    | 49.4    | 48.3    | 62.9    | 41.4    |
| 광 열 수 도     | 66.4    | 63.1    | 72.8    | 68.1    | 58.9    | 56.3    | 67.9    | 57.9    |
| 가구·가사 용 품   | 63.5    | 60.7    | 72.0    | 50.7    | 40.7    | 38.3    | 42.6    | 44.8    |
| 피 복 신 발     | 116.1   | 113.0   | 131.7   | 70.8    | 107.8   | 101.0   | 106.7   | 124.4   |
| 보 건 의 료     | 67.8    | 64.9    | 65.4    | 109.6   | 50.5    | 49.2    | 55.6    | 49.7    |
| 교 육         | 129.5   | 120.9   | 163.3   | 49.3    | 85.8    | 68.2    | 106.6   | 110.1   |
| 교 양 오 락     | 65.6    | 64.8    | 69.3    | 56.5    | 52.4    | 44.7    | 67.1    | 58.7    |
| 교 통 통 신     | 170.4   | 166.0   | 186.9   | 133.5   | 118.4   | 100.7   | 175.5   | 114.5   |
| 개 인 교 통     | 97.4    | 95.0    | 106.7   | 76.2    | 44.4    | 25.8    | 98.9    | 44.6    |
| 기 타 소 비 지 출 | 281.8   | 281.9   | 291.7   | 229.5   | 218.7   | 208.6   | 225.0   | 237.0   |
| 비 소 비 지 출   | 196.9   | 207.2   | 182.0   | 163.9   | 116.7   | 114.0   | 138.2   | 106.0   |
| 가 처 분 소 득   | -       | 1884.4  | -       | -       | -       | 1353.3  | -       | -       |
| 혹 자 액       | -       | 486.9   | -       | -       | -       | 377.3   | -       | -       |
| 혹 자 율       | -       | 25.8    | -       | -       | -       | 27.9    | -       | -       |
| 평균 소 비 성 향  | -       | 74.2    | -       | -       | -       | 72.1    | -       | -       |
| 연 간 소 득     | 26946.0 | 25505.2 | 32087.8 | 16146.8 | 18500.4 | 17957.5 | 22552.4 | 16593.7 |
| 주택소유가구비율    | 58.9    | 55.6    | 62.7    | 75.0    | 53.3    | 46.0    | 59.9    | 64.8    |
| 주 거 전 용 면 적 | 17.4    | 16.7    | 18.3    | 19.9    | 14.9    | 13.7    | 15.5    | 17.1    |
| 승용차보유가구비율   | 50.5    | 51.5    | 52.7    | 29.1    | 18.1    | 15.3    | 23.5    | 20.6    |
| 총 저 축 보 유 액 | 18952.7 | 17181.1 | 21554.6 | 24417.6 | 14439.4 | 11602.0 | 17031.4 | 18935.8 |
| 부 채 총 잔 액   | 7626.0  | 7435.9  | 8781.0  | 3800.0  | 4306.0  | 3696.4  | 6734.1  | 3815.8  |
| 부채보유가구비율    | 68.5    | 71.8    | 67.1    | 41.4    | 54.1    | 57.5    | 57.2    | 43.8    |
| 순 저 축 보 유 액 | 11326.7 | 9745.2  | 12773.6 | 20617.6 | 10133.4 | 7905.6  | 10297.3 | 15120.0 |

### 41-1. 연간소득 10분위별 가계수지(전, 근, 사)

(단위 : 천원, %, 세, 명)

|           | 전 가 구  |         |         |         |         |         |         |         |         |         |
|-----------|--------|---------|---------|---------|---------|---------|---------|---------|---------|---------|
|           | I      | II      | III     | IV      | V       | VI      | VII     | VIII    | IX      | X       |
| 가구분포      | 1000   | 1000    | 1000    | 1000    | 1000    | 1000    | 1000    | 1000    | 1000    | 1000    |
| 가구원수      | 2.69   | 3.18    | 3.37    | 3.57    | 3.63    | 3.69    | 3.79    | 3.89    | 4.01    | 4.16    |
| 취업인원수     | 0.77   | 1.17    | 1.33    | 1.38    | 1.54    | 1.52    | 1.64    | 1.74    | 1.84    | 1.94    |
| 취학자녀수     | 0.52   | 0.58    | 0.65    | 0.74    | 0.80    | 0.91    | 0.94    | 1.01    | 1.02    | 1.05    |
| 가구주연령     | 48.87  | 41.24   | 39.77   | 39.15   | 39.57   | 40.88   | 41.30   | 42.32   | 43.67   | 45.44   |
| 가 계 지 출   | 743.1  | 1052.8  | 1140.0  | 1202.1  | 1354.5  | 1488.9  | 1609.5  | 1833.5  | 2104.7  | 2830.9  |
| 소 비 지 출   | 686.7  | 978.1   | 1050.8  | 1085.1  | 1206.1  | 1324.5  | 1406.5  | 1617.3  | 1822.8  | 2325.6  |
| 식 료 품     | 204.2  | 265.7   | 299.9   | 313.5   | 338.5   | 367.7   | 390.4   | 421.6   | 482.2   | 596.0   |
| 외 식       | 39.0   | 65.3    | 86.4    | 83.8    | 96.8    | 113.8   | 123.8   | 136.9   | 177.7   | 226.6   |
| 주 거       | 42.7   | 45.9    | 55.7    | 43.0    | 45.5    | 63.8    | 43.6    | 55.9    | 50.6    | 84.2    |
| 광 열 수 도   | 54.0   | 61.5    | 62.5    | 62.4    | 63.1    | 64.0    | 63.7    | 69.1    | 71.2    | 81.6    |
| 가구·가사용품   | 27.8   | 46.6    | 53.3    | 45.9    | 52.0    | 52.8    | 60.8    | 66.7    | 83.3    | 114.1   |
| 피복신발      | 45.0   | 74.1    | 88.1    | 86.5    | 100.9   | 110.2   | 123.6   | 134.2   | 157.1   | 230.1   |
| 보건 의 료    | 44.3   | 58.9    | 55.4    | 59.6    | 62.4    | 69.9    | 63.6    | 69.0    | 76.8    | 93.9    |
| 교 육       | 47.5   | 62.5    | 73.5    | 98.3    | 109.4   | 130.3   | 139.9   | 167.3   | 179.6   | 225.4   |
| 교 양 오락    | 24.4   | 43.5    | 48.3    | 41.6    | 54.0    | 62.1    | 68.6    | 87.0    | 88.6    | 119.7   |
| 교 통 통 신   | 58.8   | 90.2    | 112.0   | 123.1   | 143.3   | 149.1   | 164.2   | 227.7   | 272.1   | 290.9   |
| 개 인 교 통   | 10.9   | 31.3    | 50.2    | 62.7    | 76.0    | 78.2    | 86.1    | 142.5   | 179.9   | 182.6   |
| 기 타 소비지출  | 138.1  | 229.2   | 202.1   | 211.0   | 237.0   | 254.6   | 288.2   | 318.7   | 361.1   | 489.6   |
| 비 소비지출    | 56.4   | 74.7    | 89.2    | 117.0   | 148.4   | 164.4   | 203.0   | 216.2   | 282.0   | 505.3   |
| 소 비 지 출   | 100.0  | 100.0   | 100.0   | 100.0   | 100.0   | 100.0   | 100.0   | 100.0   | 100.0   | 100.0   |
| 식 료 품     | 29.7   | 27.2    | 28.5    | 28.9    | 28.1    | 27.8    | 27.8    | 26.1    | 26.5    | 25.6    |
| 외 식       | 5.7    | 6.7     | 8.2     | 7.7     | 8.0     | 8.6     | 8.8     | 8.5     | 9.8     | 9.7     |
| 주 거       | 6.2    | 4.7     | 5.3     | 4.0     | 3.8     | 4.8     | 3.1     | 3.5     | 2.8     | 3.6     |
| 광 열 수 도   | 7.9    | 6.3     | 5.9     | 5.8     | 5.2     | 4.8     | 4.5     | 4.3     | 3.9     | 3.5     |
| 가구·가사용품   | 4.0    | 4.8     | 5.1     | 4.2     | 4.3     | 4.0     | 4.3     | 4.1     | 4.6     | 4.9     |
| 피복신발      | 6.6    | 7.6     | 8.4     | 8.0     | 8.4     | 8.3     | 8.8     | 8.3     | 8.6     | 9.9     |
| 보건 의 료    | 6.4    | 6.0     | 5.3     | 5.5     | 5.2     | 5.3     | 4.5     | 4.3     | 4.2     | 4.0     |
| 교 육       | 6.9    | 6.4     | 7.0     | 9.1     | 9.1     | 9.8     | 9.9     | 10.3    | 9.9     | 9.7     |
| 교 양 오락    | 3.6    | 4.4     | 4.6     | 3.8     | 4.5     | 4.7     | 4.9     | 5.4     | 4.9     | 5.1     |
| 교 통 통 신   | 8.6    | 9.2     | 10.7    | 11.3    | 11.9    | 11.3    | 11.7    | 14.1    | 14.9    | 12.5    |
| 개 인 교 통   | 1.6    | 3.2     | 4.8     | 5.8     | 6.3     | 5.9     | 6.1     | 8.8     | 9.9     | 7.8     |
| 기 타 소비지출  | 20.1   | 23.4    | 19.2    | 19.4    | 19.7    | 19.2    | 20.5    | 19.7    | 19.8    | 21.1    |
| 연 간 소 득   | 7597.1 | 12950.6 | 16131.4 | 18836.3 | 21502.7 | 24282.3 | 27433.0 | 31604.4 | 37986.4 | 59350.0 |
| 주택소유가구비율  | 47.7   | 41.1    | 42.4    | 47.9    | 54.1    | 57.2    | 64.9    | 67.9    | 73.6    | 84.7    |
| 주거전용면적    | 13.5   | 13.8    | 14.6    | 15.3    | 15.8    | 16.7    | 17.5    | 18.3    | 20.2    | 24.9    |
| 승용차보유가구비율 | 10.2   | 23.1    | 32.0    | 41.1    | 44.0    | 49.8    | 54.6    | 61.9    | 65.1    | 77.9    |
| 총저축보유액    | 6277.4 | 7838.3  | 10443.1 | 11948.9 | 14394.6 | 15284.5 | 19151.8 | 22510.3 | 27919.5 | 47456.3 |
| 부채총잔액     | 2142.6 | 3586.4  | 3933.3  | 5653.7  | 6775.4  | 7129.9  | 8139.9  | 8942.0  | 10124.5 | 15202.2 |
| 부채보유가구비율  | 41.2   | 54.6    | 60.5    | 67.7    | 72.8    | 71.7    | 73.0    | 74.3    | 72.0    | 77.1    |
| 순저축보유액    | 4134.8 | 4251.9  | 6509.8  | 6295.2  | 7619.2  | 8154.6  | 11011.9 | 13568.3 | 17795.0 | 32254.1 |

### 41-2. 연간소득 10분위별 가계수지(전,근,사)

(단위 : 천원, %, 세, 명)

|           | 근로자가구  |         |         |         |         |         |         |         |         |         |
|-----------|--------|---------|---------|---------|---------|---------|---------|---------|---------|---------|
|           | I      | II      | III     | IV      | V       | VI      | VII     | VIII    | IX      | X       |
| 가구분포      | 1000   | 1000    | 1000    | 1000    | 1000    | 1000    | 1000    | 1000    | 1000    | 1000    |
| 가구원수      | 2.91   | 3.21    | 3.42    | 3.57    | 3.58    | 3.65    | 3.78    | 3.80    | 3.98    | 4.13    |
| 취업인원수     | 1.17   | 1.27    | 1.37    | 1.38    | 1.51    | 1.53    | 1.63    | 1.71    | 1.87    | 2.05    |
| 학자녀수      | 0.55   | 0.59    | 0.60    | 0.67    | 0.69    | 0.78    | 0.87    | 0.96    | 0.99    | 0.97    |
| 가구주연령     | 42.32  | 38.46   | 37.62   | 37.74   | 38.15   | 38.76   | 39.81   | 41.03   | 42.72   | 44.63   |
| 소득        | 931.1  | 1224.4  | 1400.5  | 1552.1  | 1730.9  | 1927.2  | 2112.3  | 2357.9  | 2687.5  | 3774.8  |
| 근로소득      | 769.9  | 1066.3  | 1247.9  | 1390.0  | 1538.2  | 1714.8  | 1858.0  | 2024.1  | 2273.0  | 3063.0  |
| 가구주배우자    | 699.0  | 944.6   | 1076.9  | 1192.8  | 1272.3  | 1422.9  | 1471.9  | 1569.7  | 1709.8  | 2116.7  |
| 기타가구원     | 36.2   | 58.8    | 96.1    | 120.0   | 163.7   | 169.4   | 210.9   | 261.0   | 274.2   | 513.5   |
| 사업및가내소득   | 19.9   | 28.9    | 31.6    | 38.9    | 56.2    | 53.3    | 73.7    | 99.6    | 178.1   | 250.5   |
| 재산소득      | 12.4   | 12.1    | 16.1    | 16.6    | 21.1    | 25.5    | 40.3    | 55.1    | 71.9    | 182.9   |
| 이전소득      | 52.8   | 44.5    | 33.0    | 35.1    | 40.5    | 55.1    | 50.7    | 79.1    | 60.5    | 66.6    |
| 기타소득      | 76.1   | 72.6    | 71.9    | 71.4    | 74.9    | 78.6    | 89.5    | 100.0   | 104.0   | 211.7   |
| 가계지출      | 821.9  | 1084.3  | 1088.1  | 1164.5  | 1326.1  | 1414.3  | 1552.3  | 1792.1  | 1955.8  | 2764.6  |
| 소비지출      | 760.2  | 1006.6  | 998.1   | 1046.4  | 1168.1  | 1247.0  | 1344.3  | 1554.4  | 1685.8  | 2199.6  |
| 식료품       | 222.6  | 264.2   | 287.7   | 305.1   | 322.4   | 341.5   | 365.8   | 410.1   | 447.9   | 567.8   |
| 외식        | 50.8   | 68.9    | 79.5    | 83.0    | 87.9    | 102.9   | 113.0   | 140.7   | 158.2   | 230.9   |
| 주거        | 45.9   | 45.0    | 45.2    | 37.1    | 39.0    | 41.7    | 43.3    | 51.3    | 48.2    | 63.6    |
| 광열수도      | 54.4   | 60.1    | 60.9    | 61.1    | 59.4    | 59.2    | 61.0    | 64.7    | 67.2    | 74.5    |
| 가구·가사용품   | 32.3   | 56.8    | 42.8    | 47.2    | 56.8    | 47.4    | 61.6    | 58.1    | 78.9    | 96.6    |
| 피복신발      | 55.0   | 71.8    | 81.1    | 83.4    | 97.5    | 107.5   | 124.4   | 125.4   | 154.3   | 214.5   |
| 보건의료      | 38.3   | 55.6    | 56.1    | 59.8    | 59.8    | 66.4    | 60.9    | 70.6    | 67.2    | 94.8    |
| 교육        | 51.7   | 63.8    | 69.7    | 90.3    | 98.2    | 120.3   | 130.9   | 154.7   | 171.5   | 191.3   |
| 교통        | 28.4   | 42.9    | 51.3    | 43.9    | 47.9    | 61.6    | 74.2    | 78.6    | 84.8    | 108.8   |
| 통신        | 68.2   | 95.1    | 117.2   | 117.9   | 148.6   | 150.9   | 147.1   | 226.4   | 215.5   | 290.9   |
| 개인교통      | 13.9   | 36.2    | 56.2    | 58.2    | 84.2    | 82.8    | 73.1    | 145.3   | 123.3   | 190.0   |
| 기타소비지출    | 163.2  | 251.2   | 186.1   | 200.4   | 238.4   | 250.5   | 275.1   | 314.7   | 350.4   | 496.9   |
| 비소비지출     | 61.7   | 77.8    | 90.0    | 118.1   | 158.1   | 167.3   | 208.0   | 237.8   | 270.0   | 565.0   |
| 가처분소득     | 869.4  | 1146.7  | 1310.5  | 1434.0  | 1572.9  | 1759.9  | 1904.2  | 2120.1  | 2417.6  | 3209.8  |
| 소득        | 109.2  | 140.1   | 312.4   | 387.6   | 404.8   | 512.9   | 559.9   | 565.8   | 731.8   | 1010.2  |
| 자출        | 12.6   | 12.2    | 23.8    | 27.0    | 25.7    | 29.1    | 29.4    | 26.7    | 30.3    | 31.5    |
| 평균소비성향    | 87.4   | 87.8    | 76.2    | 73.0    | 74.3    | 70.9    | 70.6    | 73.3    | 69.7    | 68.5    |
| 연간소득      | 8989.3 | 13498.0 | 16288.4 | 18723.4 | 21006.3 | 23615.6 | 26562.8 | 30188.5 | 35768.4 | 50893.2 |
| 주택소유가구비율  | 37.0   | 36.3    | 38.9    | 44.1    | 49.3    | 53.6    | 60.7    | 68.0    | 72.5    | 83.6    |
| 주거전용면적    | 12.0   | 13.2    | 14.3    | 14.8    | 15.3    | 16.1    | 16.8    | 18.3    | 19.2    | 23.2    |
| 승용차보유가구비율 | 12.8   | 23.2    | 34.2    | 40.3    | 45.1    | 52.4    | 56.3    | 59.8    | 65.6    | 79.4    |
| 총저축보유액    | 5023.9 | 7217.6  | 9788.5  | 11532.9 | 13240.8 | 14243.0 | 16650.3 | 20016.4 | 26481.9 | 40576.7 |
| 부채총잔액     | 2525.7 | 3072.2  | 3916.6  | 5585.9  | 6486.4  | 6794.9  | 8387.4  | 8944.9  | 9047.9  | 14887.9 |
| 부채보유가구비율  | 50.6   | 58.0    | 63.4    | 68.5    | 73.2    | 76.7    | 74.9    | 77.8    | 75.0    | 81.5    |
| 순저축보유액    | 2498.2 | 4145.4  | 5871.9  | 5947.0  | 6754.4  | 7448.1  | 8262.9  | 11071.5 | 17434.0 | 25688.8 |

### 41-3. 연간소득 10분위별 가계수지(전, 근, 사)

(단위 : 천원, %, 세, 명)

|                   | 사 업 자 가 구 |         |         |         |         |         |         |         |         |         |
|-------------------|-----------|---------|---------|---------|---------|---------|---------|---------|---------|---------|
|                   | I         | II      | III     | IV      | V       | VI      | VII     | VIII    | IX      | X       |
| 가구분포              | 1000      | 1000    | 1000    | 1000    | 1000    | 1000    | 1000    | 1000    | 1000    | 1000    |
| 가구원수              | 3.07      | 3.42    | 3.72    | 3.75    | 3.80    | 3.98    | 3.92    | 4.09    | 4.20    | 4.18    |
| 취업인원수             | 1.44      | 1.59    | 1.61    | 1.68    | 1.64    | 1.76    | 1.83    | 1.88    | 1.90    | 1.87    |
| 취학자녀수             | 0.65      | 0.81    | 0.90    | 1.10    | 1.03    | 1.13    | 1.04    | 1.16    | 1.10    | 1.18    |
| 가구주연령             | 46.00     | 43.05   | 41.03   | 41.80   | 42.24   | 42.42   | 43.56   | 43.71   | 44.67   | 45.61   |
| 가 계 지 출           | 906.0     | 1160.8  | 1225.8  | 1372.3  | 1541.4  | 1657.5  | 1803.7  | 2043.8  | 2324.4  | 2938.7  |
| 소 비 지 출           | 828.5     | 1059.8  | 1125.1  | 1250.7  | 1382.5  | 1511.1  | 1639.6  | 1830.4  | 2069.7  | 2498.0  |
| 식 료 품             | 248.6     | 303.9   | 338.3   | 371.4   | 415.4   | 425.1   | 441.1   | 470.3   | 538.5   | 637.6   |
| 외 식               | 52.4      | 84.6    | 95.6    | 113.2   | 133.4   | 124.9   | 146.9   | 157.8   | 184.6   | 246.0   |
| 주 거               | 56.0      | 80.3    | 56.4    | 69.1    | 57.9    | 49.1    | 64.6    | 50.8    | 109.4   | 73.5    |
| 광 열 수 도           | 60.9      | 64.3    | 67.8    | 68.2    | 70.0    | 70.8    | 76.3    | 74.3    | 81.5    | 88.9    |
| 가 구·가 사 용 품       | 24.9      | 58.6    | 43.6    | 49.3    | 54.7    | 77.5    | 77.6    | 66.9    | 84.9    | 154.6   |
| 피 복 신 발           | 60.6      | 91.6    | 90.0    | 93.2    | 113.3   | 121.6   | 139.3   | 141.9   | 178.1   | 263.7   |
| 보 건 의 료           | 49.6      | 49.3    | 53.9    | 53.1    | 59.9    | 62.6    | 65.2    | 66.4    | 88.8    | 95.9    |
| 교 육               | 62.8      | 93.7    | 107.9   | 140.6   | 144.2   | 168.2   | 174.8   | 192.7   | 228.7   | 266.9   |
| 교 양 오 락           | 27.7      | 36.1    | 38.7    | 55.8    | 60.1    | 74.8    | 72.9    | 87.7    | 96.9    | 139.9   |
| 교 통 통 신           | 81.9      | 98.8    | 117.8   | 126.9   | 161.1   | 176.5   | 217.3   | 322.9   | 259.9   | 294.9   |
| 개 인 교 통           | 27.6      | 36.8    | 55.8    | 54.5    | 89.8    | 93.5    | 130.4   | 239.7   | 153.0   | 178.1   |
| 기 타 소 비 지 출       | 155.4     | 183.2   | 210.7   | 223.1   | 245.6   | 285.1   | 310.5   | 356.6   | 403.0   | 482.1   |
| 비 소 비 지 출         | 77.6      | 101.1   | 100.7   | 121.6   | 158.9   | 146.3   | 164.2   | 213.4   | 254.7   | 440.7   |
| 비 소 비 지 출         | 77.6      | 101.1   | 100.7   | 121.6   | 158.9   | 146.3   | 164.2   | 213.4   | 254.7   | 440.7   |
| 소 비 지 출           | 100.0     | 100.0   | 100.0   | 100.0   | 100.0   | 100.0   | 100.0   | 100.0   | 100.0   | 100.0   |
| 식 료 품             | 30.0      | 28.7    | 30.1    | 29.7    | 30.0    | 28.1    | 26.9    | 25.7    | 26.0    | 25.5    |
| 외 식               | 6.3       | 8.0     | 8.5     | 9.1     | 9.7     | 8.3     | 9.0     | 8.6     | 8.9     | 9.8     |
| 주 거               | 6.8       | 7.6     | 5.0     | 5.5     | 4.2     | 3.2     | 3.9     | 2.8     | 5.3     | 2.9     |
| 광 열 수 도           | 7.4       | 6.1     | 6.0     | 5.5     | 5.1     | 4.7     | 4.7     | 4.1     | 3.9     | 3.6     |
| 가 구·가 사 용 품       | 3.0       | 5.5     | 3.9     | 3.9     | 4.0     | 5.1     | 4.7     | 3.7     | 4.1     | 6.2     |
| 피 복 신 발           | 7.3       | 8.6     | 8.0     | 7.5     | 8.2     | 8.0     | 8.5     | 7.8     | 8.6     | 10.6    |
| 보 건 의 료           | 6.0       | 4.6     | 4.8     | 4.2     | 4.3     | 4.1     | 4.0     | 3.6     | 4.3     | 3.8     |
| 교 육               | 7.6       | 8.8     | 9.6     | 11.2    | 10.4    | 11.1    | 10.7    | 10.5    | 11.1    | 10.7    |
| 교 양 오 락           | 3.3       | 3.4     | 3.4     | 4.5     | 4.3     | 4.9     | 4.4     | 4.8     | 4.7     | 5.6     |
| 교 통 통 신           | 9.9       | 9.3     | 10.5    | 10.1    | 11.7    | 11.7    | 13.3    | 17.6    | 12.6    | 11.8    |
| 개 인 교 통           | 3.3       | 3.5     | 5.0     | 4.4     | 6.5     | 6.2     | 8.0     | 13.1    | 7.4     | 7.1     |
| 기 타 소 비 지 출       | 18.8      | 17.3    | 18.7    | 17.8    | 17.8    | 18.9    | 18.9    | 19.5    | 19.5    | 19.3    |
| 연 간 소 득           | 626.0     | 16124.6 | 19252.5 | 22591.5 | 24853.7 | 28111.3 | 31927.0 | 37086.3 | 44670.8 | 76723.6 |
| 주 택 소 유 가 구 비 율   | 45.1      | 43.5    | 50.1    | 59.0    | 60.0    | 63.4    | 66.5    | 72.8    | 77.5    | 86.2    |
| 주 거 전 용 면 적       | 13.9      | 14.3    | 15.2    | 16.2    | 16.8    | 17.6    | 17.9    | 20.0    | 21.8    | 27.2    |
| 승 용 차 보 유 가 구 비 율 | 22.0      | 29.1    | 41.3    | 37.8    | 47.7    | 54.4    | 60.3    | 63.9    | 66.0    | 77.4    |
| 총 저 축 보 유 액       | 6955.1    | 9043.5  | 12327.7 | 12681.4 | 15690.2 | 20437.2 | 19241.1 | 24986.2 | 34381.7 | 55545.0 |
| 부 채 총 잔 액         | 4665.6    | 4595.3  | 6662.6  | 7175.9  | 7260.3  | 7617.4  | 9097.1  | 11059.7 | 11328.0 | 16442.7 |
| 부 채 보 유 가 구 비 율   | 47.9      | 60.7    | 68.2    | 67.1    | 67.7    | 66.7    | 69.7    | 67.0    | 76.8    | 70.1    |
| 순 저 축 보 유 액       | 2289.5    | 4448.2  | 5665.1  | 5505.5  | 8429.9  | 12819.8 | 10144.0 | 13926.5 | 23053.7 | 39102.3 |

### 42-1. 연간소득 5분위별 가계수지(전, 근, 사)

(단위 : 천원, %, 세, 명)

|                   | 전 가 구   |         |         |         |         |         |
|-------------------|---------|---------|---------|---------|---------|---------|
|                   | 평균      | I       | II      | III     | IV      | V       |
| 가 구 분 포           | 10000   | 2000    | 2000    | 2000    | 2000    | 2000    |
| 가 구 원 수           | 3.60    | 2.93    | 3.47    | 3.66    | 3.84    | 4.09    |
| 취 업 인 원 수         | 1.49    | 0.97    | 1.36    | 1.53    | 1.69    | 1.89    |
| 취 학 자 녀 수         | 0.82    | 0.55    | 0.69    | 0.85    | 0.97    | 1.04    |
| 가 구 주 연 령         | 42.22   | 45.06   | 39.46   | 40.23   | 41.81   | 44.55   |
| 가 계 지 출           | 1536.1  | 897.9   | 1171.1  | 1421.7  | 1721.5  | 2467.8  |
| 소 비 지 출           | 1350.4  | 832.3   | 1067.9  | 1265.4  | 1511.9  | 2074.2  |
| 식 료 품             | 368.0   | 234.9   | 306.7   | 353.1   | 406.0   | 539.1   |
| 외 식               | 115.0   | 52.2    | 85.1    | 105.3   | 130.4   | 202.2   |
| 주 거               | 53.1    | 44.3    | 49.4    | 54.6    | 49.7    | 67.4    |
| 광 열 수 도           | 65.3    | 57.8    | 62.5    | 63.5    | 66.4    | 76.4    |
| 가 구 · 가 사 용 품     | 60.3    | 37.2    | 49.6    | 52.4    | 63.8    | 98.7    |
| 피 복 신 발           | 115.0   | 59.6    | 87.3    | 105.5   | 128.9   | 193.6   |
| 보 건 의 료           | 65.4    | 51.6    | 57.5    | 66.2    | 66.3    | 85.3    |
| 교 육               | 123.4   | 55.0    | 85.9    | 119.9   | 153.6   | 202.5   |
| 교 양 오락            | 63.8    | 33.9    | 45.0    | 58.0    | 77.8    | 104.2   |
| 교 통 통 신           | 163.2   | 74.5    | 117.6   | 146.2   | 196.0   | 281.5   |
| 개 인 교 통           | 90.0    | 21.1    | 56.4    | 77.1    | 114.3   | 181.2   |
| 기 타 소 비 지 출       | 273.0   | 183.6   | 206.5   | 245.8   | 303.5   | 425.4   |
| 비 소 비 지 출         | 185.7   | 65.5    | 103.1   | 156.4   | 209.6   | 393.6   |
| 소 비 지 출           | 100.0   | 100.0   | 100.0   | 100.0   | 100.0   | 100.0   |
| 식 료 품             | 27.3    | 28.2    | 28.7    | 27.9    | 26.9    | 26.0    |
| 외 식               | 8.5     | 6.3     | 8.0     | 8.3     | 8.6     | 9.7     |
| 주 거               | 3.9     | 5.3     | 4.6     | 4.3     | 3.3     | 3.2     |
| 광 열 수 도           | 4.8     | 6.9     | 5.8     | 5.0     | 4.4     | 3.7     |
| 가 구 · 가 사 용 품     | 4.5     | 4.5     | 4.6     | 4.1     | 4.2     | 4.8     |
| 피 복 신 발           | 8.5     | 7.2     | 8.2     | 8.3     | 8.5     | 9.3     |
| 보 건 의 료           | 4.8     | 6.2     | 5.4     | 5.2     | 4.4     | 4.1     |
| 교 육               | 9.1     | 6.6     | 8.0     | 9.5     | 10.2    | 9.8     |
| 교 양 오락            | 4.7     | 4.1     | 4.2     | 4.6     | 5.1     | 5.0     |
| 교 통 통 신           | 12.1    | 8.9     | 11.0    | 11.6    | 13.0    | 13.6    |
| 개 인 교 통           | 6.7     | 2.5     | 5.3     | 6.1     | 7.6     | 8.7     |
| 기 타 소 비 지 출       | 20.2    | 22.1    | 19.3    | 19.4    | 20.1    | 20.5    |
| 연 간 소 득           | 25769.0 | 10273.4 | 17483.7 | 22893.3 | 29518.8 | 48668.4 |
| 주 택 소 유 가 구 비 율   | 58.2    | 44.4    | 45.1    | 55.6    | 66.4    | 79.2    |
| 주 거 전 용 면 적       | 17.1    | 13.6    | 15.0    | 16.3    | 17.9    | 22.5    |
| 승 용 차 보 유 가 구 비 율 | 46.0    | 16.7    | 36.5    | 46.9    | 58.3    | 71.5    |
| 총 저 축 보 유 액       | 18323.7 | 7057.7  | 11195.9 | 14839.8 | 20831.2 | 37688.2 |
| 부 채 총 잔 액         | 7163.3  | 2864.4  | 4793.4  | 6952.7  | 8541.0  | 12663.4 |
| 부 채 보 유 가 구 비 율   | 66.5    | 47.9    | 64.1    | 72.2    | 73.6    | 74.6    |
| 순 저 축 보 유 액       | 11160.4 | 4193.3  | 6402.5  | 7887.1  | 12290.2 | 25024.8 |

## 42-2. 연간소득 5분위별 가계수지(전, 근, 사)

(단위 : 천원, %, 세, 명)

|  | 근로자가구  |  |   |   |   |   |
|--|--|--|---|---|---|---|
|  | 평균   | I  | II  | III   | IV  | V   |
| 가구분포                                     | 10000  | 2000   | 2000  | 2000  | 2000  | 2000  |
| 가구원수                                     | 3.60   | 3.06   | 3.50  | 3.62  | 3.79  | 4.06  |
| 취업인원수                                    | 1.55   | 1.22   | 1.38  | 1.52  | 1.67  | 1.96  |
| 취학자녀수                                    | 0.77   | 0.57   | 0.64  | 0.74  | 0.91  | 0.98  |
| 가구주연령                                    | 40.12  | 40.39  | 37.68   | 38.45   | 40.42   | 43.68   |
| 소득                                       | 1970.1   | 1077.8   | 1476.3  | 1829.0  | 2235.0  | 3231.1  |
| 근로소득                                     | 1694.7   | 918.2  | 1318.9  | 1626.4  | 1941.0  | 2668.0  |
| 가구주배우자기타가구원                              | 1347.8   | 821.9  | 1134.8  | 1347.5  | 1520.8  | 1913.2  |
| 사업및가내소득                                  | 83.1   | 24.4   | 35.3  | 54.7  | 86.7  | 214.3   |
| 재산소득                                     | 45.4   | 12.3   | 16.3  | 23.3  | 47.7  | 127.4   |
| 이전소득                                     | 51.8   | 48.6   | 34.1  | 47.8  | 64.9  | 63.6  |
| 기타소득                                     | 95.1   | 74.3   | 71.7  | 76.7  | 94.8  | 157.8   |
| 가계지출                                     | 1496.6   | 953.2  | 1126.3  | 1370.2  | 1672.1  | 2360.2  |
| 소비지출                                     | 1301.1   | 883.5  | 1022.2  | 1207.5  | 1449.3  | 1942.7  |
| 식료품외식주광열수가구·가사용품피복신발보건의료양육교통통신개인교통기타소비지출 | 353.6<br>111.6<br>46.0<br>62.3<br>57.8<br>111.5<br>63.0<br>114.2<br>62.2<br>157.8<br>86.3<br>272.7 | 243.4<br>59.9<br>45.5<br>57.3<br>44.5<br>63.4<br>47.0<br>57.8<br>35.6<br>81.7<br>25.0<br>207.2 | 296.4<br>81.3<br>41.2<br>61.0<br>45.0<br>82.2<br>57.9<br>80.0<br>47.6<br>117.6<br>57.2<br>193.3 | 332.0<br>95.4<br>40.3<br>59.3<br>52.1<br>102.5<br>63.1<br>109.2<br>54.8<br>149.7<br>83.5<br>244.5 | 387.9<br>126.9<br>47.3<br>62.8<br>59.8<br>124.9<br>65.8<br>142.8<br>76.4<br>186.7<br>109.2<br>294.9 | 507.9<br>194.5<br>55.9<br>70.8<br>87.7<br>184.4<br>81.0<br>181.4<br>96.8<br>253.2<br>156.7<br>423.6 |
| 비소비지출                                    | 195.4  | 69.7   | 104.1   | 162.7   | 222.9   | 417.5   |
| 가처분소득                                    | 1774.7   | 1008.1   | 1372.2  | 1666.3  | 2012.1  | 2813.6  |
| 소득세                                      | 473.5  | 124.6  | 350.0   | 458.8   | 562.8   | 871.0   |
| 소득세율                                     | 26.7   | 12.4   | 25.5  | 27.5  | 28.0  | 31.0  |
| 평균소비성향                                   | 73.3   | 87.6   | 74.5  | 72.5  | 72.0  | 69.0  |
| 연간소득                                     | 24556.3  | 11245.0  | 17505.5   | 22309.9   | 28374.4   | 43330.2   |
| 주택소유가구비율                                 | 54.4   | 36.7   | 41.5  | 51.4  | 64.3  | 78.1  |
| 주거전용면적                                   | 16.3   | 12.6   | 14.6  | 15.7  | 17.6  | 21.2  |
| 승용차보유가구비율                                | 46.9   | 18.0   | 37.3  | 48.8  | 58.1  | 72.5  |
| 총저축보유액                                   | 16479.6  | 6121.4   | 10660.3   | 13741.5   | 18332.2   | 33528.7   |
| 부채총잔액                                    | 6965.8   | 2799.1   | 4750.9  | 6640.5  | 8666.0  | 11967.6   |
| 부채보유가구비율                                 | 70.0   | 54.3   | 65.9  | 75.0  | 76.3  | 78.2  |
| 순저축보유액                                   | 9513.8   | 3322.3   | 5909.4  | 7101.0  | 9666.2  | 21561.1   |

### 42-3. 연간소득 5분위별 가계수지(전, 근, 사)

(단위 : 천원, ㉜, 세, 명)

|                   | 사 업 자 가 구 |         |         |         |         |         |
|-------------------|-----------|---------|---------|---------|---------|---------|
|                   | 평균        | I       | II      | III     | IV      | V       |
| 가 구 분 포           | 10000     | 2000    | 2000    | 2000    | 2000    | 2000    |
| 가 구 원 수           | 3.81      | 3.25    | 3.73    | 3.89    | 4.01    | 4.19    |
| 취 업 인 원 수         | 1.72      | 1.52    | 1.65    | 1.70    | 1.85    | 1.89    |
| 취 학 자 녀 수         | 1.01      | 0.73    | 1.00    | 1.08    | 1.10    | 1.14    |
| 가 구 주 연 령         | 43.41     | 44.52   | 41.42   | 42.33   | 43.63   | 45.14   |
| 가 계 지 출           | 1697.8    | 1033.6  | 1298.9  | 1599.4  | 1923.7  | 2632.3  |
| 소 비 지 출           | 1519.8    | 944.2   | 1187.8  | 1446.8  | 1734.9  | 2284.4  |
| 식 료 품             | 419.1     | 276.3   | 354.8   | 420.2   | 455.7   | 588.2   |
| 외 식               | 134.0     | 68.5    | 104.4   | 129.2   | 152.3   | 215.4   |
| 주 거               | 66.7      | 68.2    | 62.7    | 53.5    | 57.7    | 91.4    |
| 광 열 수 도           | 72.3      | 62.6    | 68.0    | 70.4    | 75.3    | 85.2    |
| 가구·가사용품           | 69.3      | 41.7    | 46.5    | 66.1    | 72.2    | 119.8   |
| 피 복 신 발           | 129.4     | 76.1    | 91.6    | 117.4   | 140.6   | 221.0   |
| 보 건 의 료           | 64.5      | 49.5    | 53.5    | 61.3    | 65.8    | 92.4    |
| 교 육               | 158.1     | 78.2    | 124.2   | 156.2   | 183.7   | 247.9   |
| 교 양 오락            | 69.1      | 31.9    | 47.2    | 67.4    | 80.3    | 118.5   |
| 교 통 통 신           | 185.8     | 90.4    | 122.3   | 168.8   | 270.1   | 277.5   |
| 개 인 교 통           | 105.9     | 32.2    | 55.1    | 91.7    | 185.0   | 165.6   |
| 기 타 소비지출          | 285.6     | 169.3   | 216.9   | 265.3   | 333.5   | 442.6   |
| 비 소비지출            | 178.0     | 89.3    | 111.1   | 152.6   | 188.8   | 347.9   |
| 소 비 지 출           | 100.0     | 100.0   | 100.0   | 100.0   | 100.0   | 100.0   |
| 식 료 품             | 27.6      | 29.3    | 29.9    | 29.0    | 26.3    | 25.7    |
| 외 식               | 8.8       | 7.3     | 8.8     | 8.9     | 8.8     | 9.4     |
| 주 거               | 4.4       | 7.2     | 5.3     | 3.7     | 3.3     | 4.0     |
| 광 열 수 도           | 4.8       | 6.6     | 5.7     | 4.9     | 4.3     | 3.7     |
| 가구·가사용품           | 4.6       | 4.4     | 3.9     | 4.6     | 4.2     | 5.2     |
| 피 복 신 발           | 8.5       | 8.1     | 7.7     | 8.1     | 8.1     | 9.7     |
| 보 건 의 료           | 4.2       | 5.2     | 4.5     | 4.2     | 3.8     | 4.0     |
| 교 육               | 10.4      | 8.3     | 10.5    | 10.8    | 10.6    | 10.8    |
| 교 양 오락            | 4.5       | 3.4     | 4.0     | 4.7     | 4.6     | 5.2     |
| 교 통 통 신           | 12.2      | 9.6     | 10.3    | 11.7    | 15.6    | 12.1    |
| 개 인 교 통           | 7.0       | 3.4     | 4.6     | 6.3     | 10.7    | 7.2     |
| 기 타 소비지출          | 18.8      | 17.9    | 18.3    | 18.3    | 19.2    | 19.4    |
| 연 간 소 득           | 31209.6   | 13378.1 | 20919.1 | 26481.9 | 34505.5 | 60737.7 |
| 주 택 소 유 가 구 비 율   | 62.4      | 44.3    | 54.5    | 61.7    | 69.7    | 81.8    |
| 주 거 전 용 면 적       | 18.1      | 14.1    | 15.7    | 17.2    | 19.0    | 24.5    |
| 승 용 차 보 유 가 구 비 율 | 50.0      | 25.5    | 39.6    | 51.0    | 62.1    | 71.7    |
| 총 저 축 보 유 액       | 21138.1   | 8000.4  | 12504.2 | 18062.9 | 22112.4 | 44990.1 |
| 부 채 총 잔 액         | 8592.5    | 4630.4  | 6918.8  | 7438.8  | 10077.9 | 13891.8 |
| 부 채 보 유 가 구 비 율   | 66.2      | 54.3    | 67.7    | 67.2    | 68.4    | 73.5    |
| 순 저 축 보 유 액       | 12545.6   | 3370.0  | 5585.4  | 10624.1 | 12034.5 | 31098.3 |



### 43-1. 가구원수 및 취업인원수별 가계수지(전, 근, 사)

(단위 : 천원, %, 세, 명)

|                   | 전 가 구   |         |         |         |         |         |         |         |         |
|-------------------|---------|---------|---------|---------|---------|---------|---------|---------|---------|
|                   | 가 구 원 수 |         |         |         |         | 취업인원수   |         |         |         |
|                   | 2인      | 3인      | 4인      | 5인      | 6인이상    | 0인      | 1인      | 2인      | 3인이상    |
| 가 구 분 포           | 1942    | 2516    | 3840    | 1185    | 516     | 687     | 4692    | 3847    | 774     |
| 가 구 원 수           | 2.00    | 3.00    | 4.00    | 5.00    | 6.32    | 2.64    | 3.49    | 3.70    | 4.59    |
| 취업인원수             | 1.13    | 1.40    | 1.53    | 1.82    | 2.20    | 0.00    | 1.00    | 2.00    | 3.22    |
| 취학자녀수령            | 0.12    | 0.44    | 1.10    | 1.52    | 1.65    | 0.59    | 0.78    | 0.95    | 0.66    |
| 가 구 주 연 령         | 44.71   | 41.62   | 40.74   | 43.15   | 44.59   | 53.15   | 39.58   | 41.89   | 50.16   |
| 가 계 지 출           | 1203.2  | 1418.8  | 1637.9  | 1797.9  | 2001.2  | 1196.6  | 1469.9  | 1599.4  | 1924.2  |
| 소 비 지 출           | 1034.2  | 1237.9  | 1448.6  | 1604.0  | 1775.1  | 1056.8  | 1296.6  | 1395.8  | 1711.1  |
| 식 료 품             | 266.4   | 344.9   | 391.7   | 444.7   | 510.7   | 281.6   | 350.0   | 382.5   | 481.9   |
| 외 식               | 85.6    | 114.5   | 119.7   | 133.2   | 151.9   | 64.5    | 102.0   | 127.9   | 174.4   |
| 주 거               | 52.7    | 53.7    | 55.4    | 45.1    | 51.9    | 65.7    | 52.7    | 53.5    | 41.5    |
| 광 열 수 도           | 54.6    | 61.2    | 65.8    | 78.1    | 92.5    | 61.0    | 62.3    | 67.0    | 79.3    |
| 가 구 · 가 사 용 품     | 51.5    | 64.2    | 57.8    | 74.5    | 60.7    | 45.0    | 58.3    | 60.3    | 86.1    |
| 피 복 신 발           | 93.2    | 109.5   | 118.2   | 135.2   | 153.0   | 78.5    | 106.3   | 123.3   | 158.5   |
| 보 건 의 료           | 61.4    | 63.0    | 64.8    | 68.7    | 88.6    | 86.8    | 65.8    | 59.5    | 73.0    |
| 교 육               | 17.5    | 68.4    | 180.1   | 196.8   | 199.4   | 77.9    | 127.1   | 135.5   | 81.4    |
| 교 양 오 락           | 53.6    | 61.1    | 68.3    | 67.2    | 73.5    | 52.0    | 61.5    | 68.1    | 66.5    |
| 교 통 통 신           | 127.6   | 148.4   | 182.2   | 181.5   | 184.7   | 100.5   | 159.9   | 167.9   | 214.9   |
| 개 인 교 통           | 63.8    | 78.1    | 110.9   | 92.3    | 87.2    | 43.7    | 94.0    | 91.0    | 102.1   |
| 기 타 소 비 지 출       | 255.7   | 263.4   | 264.2   | 312.1   | 360.0   | 207.8   | 252.7   | 278.1   | 427.9   |
| 비 소 비 지 출         | 169.0   | 181.0   | 189.4   | 193.9   | 226.1   | 139.8   | 173.3   | 203.6   | 213.1   |
| 소 비 지 출           | 100.0   | 100.0   | 100.0   | 100.0   | 100.0   | 100.0   | 100.0   | 100.0   | 100.0   |
| 식 료 품             | 25.8    | 27.9    | 27.0    | 27.7    | 28.8    | 26.6    | 27.0    | 27.4    | 28.2    |
| 외 식               | 8.3     | 9.3     | 8.3     | 8.3     | 8.6     | 6.1     | 7.9     | 9.2     | 10.2    |
| 주 거               | 5.1     | 4.3     | 3.8     | 2.8     | 2.9     | 6.2     | 4.1     | 3.8     | 2.4     |
| 광 열 수 도           | 5.3     | 4.9     | 4.5     | 4.9     | 5.2     | 5.8     | 4.8     | 4.8     | 4.6     |
| 가 구 · 가 사 용 품     | 5.0     | 5.2     | 4.0     | 4.6     | 3.4     | 4.3     | 4.5     | 4.3     | 5.0     |
| 피 복 신 발           | 9.0     | 8.8     | 8.2     | 8.4     | 8.6     | 7.4     | 8.2     | 8.8     | 9.3     |
| 보 건 의 료           | 5.9     | 5.1     | 4.5     | 4.3     | 5.0     | 8.2     | 5.1     | 4.3     | 4.3     |
| 교 육               | 1.7     | 5.5     | 12.4    | 12.3    | 11.2    | 7.4     | 9.8     | 9.7     | 4.8     |
| 교 양 오 락           | 5.2     | 4.9     | 4.7     | 4.2     | 4.1     | 4.9     | 4.7     | 4.9     | 3.9     |
| 교 통 통 신           | 12.3    | 12.0    | 12.6    | 11.3    | 10.4    | 9.5     | 12.3    | 12.0    | 12.6    |
| 개 인 교 통           | 6.2     | 6.3     | 7.7     | 5.8     | 4.9     | 4.1     | 7.3     | 6.5     | 6.0     |
| 기 타 소 비 지 출       | 24.7    | 21.3    | 18.2    | 19.5    | 20.3    | 19.7    | 19.5    | 19.9    | 25.0    |
| 연 간 소 득           | 18613.9 | 24188.7 | 27585.9 | 30366.3 | 36325.4 | 14449.0 | 23062.5 | 28818.3 | 37072.7 |
| 주 택 소 유 가 구 비 율   | 47.5    | 52.2    | 60.2    | 71.8    | 80.3    | 69.0    | 53.3    | 58.7    | 75.0    |
| 주 거 전 용 면 적       | 14.3    | 16.1    | 17.3    | 20.7    | 22.6    | 18.1    | 16.7    | 16.7    | 20.2    |
| 승 용 차 보 유 가 구 비 율 | 28.0    | 42.8    | 54.2    | 52.3    | 53.7    | 23.1    | 47.8    | 47.7    | 46.9    |
| 총 저 축 보 유 액       | 14151.7 | 16999.8 | 19862.4 | 20625.1 | 23745.6 | 20902.0 | 17316.0 | 18336.9 | 22077.3 |
| 부 채 총 잔 액         | 4187.6  | 6423.0  | 8473.2  | 8357.0  | 9484.3  | 3537.7  | 6698.0  | 8023.3  | 8929.9  |
| 부 채 보 유 가 구 비 율   | 50.9    | 65.3    | 73.6    | 70.2    | 69.7    | 38.7    | 67.9    | 69.6    | 67.6    |
| 순 저 축 보 유 액       | 9964.1  | 10576.8 | 11389.2 | 12268.1 | 14261.3 | 17364.3 | 10618.0 | 10313.6 | 13147.4 |

### 43-2. 가구원수 및 취업인원수별 가계수지(전, 근, 사)

(단위 : 천원, %, 세, 명)

|             | 근로자 가구  |         |         |         |         |         |         |         |
|-------------|---------|---------|---------|---------|---------|---------|---------|---------|
|             | 가구원수    |         |         |         |         | 취업인원수   |         |         |
|             | 2인      | 3인      | 4인      | 5인      | 6인이상    | 1인      | 2인      | 3인이상    |
| 가 구 분 포     | 1807.0  | 2647.0  | 3902    | 1139    | 505     | 5411    | 3815    | 774     |
| 가 구 원 수     | 2.00    | 3.00    | 4.00    | 5.00    | 6.29    | 3.45    | 3.63    | 4.53    |
| 취업인원수       | 1.41    | 1.48    | 1.51    | 1.78    | 2.21    | 1.00    | 2.00    | 3.18    |
| 취학자녀수       | 0.09    | 0.36    | 1.04    | 1.47    | 1.62    | 0.71    | 0.87    | 0.63    |
| 가 구 주 연 령   | 39.23   | 39.43   | 39.87   | 42.19   | 44.26   | 38.28   | 40.87   | 49.38   |
| 소 득         | 1593.9  | 1873.4  | 2045.4  | 2247.5  | 2614.3  | 1642.4  | 2240.8  | 2926.7  |
| 근로소득        | 1335.4  | 1577.2  | 1803.3  | 1948.8  | 2183.2  | 1417.9  | 1918.9  | 2524.4  |
| 가구주배우자기타가구원 | 1064.2  | 1267.9  | 1499.9  | 1432.9  | 1413.4  | 1408.0  | 1302.9  | 1147.7  |
| 기타소득        | 196.4   | 157.5   | 188.4   | 248.1   | 227.4   | 6.2     | 428.0   | 307.1   |
| 사업및가내소득     | 39.0    | 76.5    | 90.0    | 111.4   | 158.4   | 20.9    | 149.9   | 188.6   |
| 재산소득        | 28.9    | 41.7    | 48.1    | 53.9    | 83.9    | 47.5    | 39.2    | 61.7    |
| 이전소득        | 84.7    | 62.2    | 30.9    | 36.5    | 74.9    | 65.4    | 36.1    | 34.1    |
| 기타소득        | 105.9   | 115.9   | 73.0    | 96.9    | 113.8   | 90.7    | 96.6    | 117.8   |
| 가 계 지 출     | 1233.4  | 1373.6  | 1569.2  | 1736.8  | 1979.5  | 1384.3  | 1593.1  | 1805.6  |
| 소 비 지 출     | 1039.4  | 1193.6  | 1372.2  | 1526.8  | 1741.8  | 1210.4  | 1372.9  | 1580.6  |
| 식료품         | 260.9   | 334.8   | 371.3   | 417.9   | 501.3   | 328.7   | 368.2   | 454.9   |
| 의식주         | 93.5    | 114.6   | 110.5   | 119.9   | 150.6   | 93.2    | 126.9   | 165.0   |
| 주거          | 51.2    | 44.2    | 45.7    | 40.9    | 49.4    | 44.8    | 49.8    | 34.5    |
| 광열수도        | 50.1    | 57.7    | 63.5    | 75.9    | 88.8    | 59.4    | 63.4    | 76.7    |
| 가구·가사용품     | 57.6    | 61.8    | 52.9    | 66.2    | 57.3    | 55.7    | 60.4    | 60.0    |
| 피복신발        | 99.2    | 107.5   | 111.3   | 123.7   | 150.5   | 97.2    | 124.5   | 147.1   |
| 보건의료        | 52.4    | 59.5    | 64.5    | 71.2    | 88.3    | 63.6    | 59.8    | 74.0    |
| 교육          | 14.2    | 59.0    | 166.9   | 188.5   | 187.4   | 113.2   | 125.1   | 67.9    |
| 교통          | 54.5    | 60.4    | 65.2    | 66.8    | 66.3    | 57.6    | 68.4    | 64.5    |
| 통신          | 121.0   | 145.1   | 173.8   | 180.0   | 182.7   | 142.3   | 171.3   | 199.6   |
| 개인교통        | 54.7    | 76.7    | 105.2   | 94.0    | 86.5    | 80.7    | 93.8    | 89.0    |
| 기타소비지출      | 278.3   | 263.6   | 257.0   | 295.6   | 369.7   | 247.8   | 282.0   | 401.2   |
| 비 소비 지 출    | 194.0   | 180.0   | 197.0   | 209.9   | 237.7   | 173.9   | 220.2   | 225.0   |
| 가 처 분 소 득   | 1399.9  | 1693.4  | 1848.4  | 2037.6  | 2376.6  | 1468.5  | 2020.6  | 2701.6  |
| 흑자액         | 360.5   | 499.9   | 476.2   | 510.7   | 634.8   | 258.1   | 647.7   | 1121.0  |
| 흑자율         | 25.8    | 29.5    | 25.8    | 25.1    | 26.7    | 17.6    | 32.1    | 41.5    |
| 평균소비성향      | 74.2    | 70.5    | 74.2    | 74.9    | 73.3    | 82.4    | 67.9    | 58.5    |
| 연 간 소 득     | 19141.2 | 23016.8 | 25909.8 | 28415.1 | 32833.6 | 20819.7 | 27654.0 | 35408.6 |
| 주택소유가구비율    | 36.9    | 47.5    | 59.6    | 69.1    | 80.2    | 50.0    | 57.2    | 71.2    |
| 주거전용면적      | 12.8    | 15.4    | 17.0    | 19.7    | 21.6    | 16.1    | 16.2    | 19.1    |
| 승용차보유가구비율   | 30.4    | 42.7    | 55.3    | 53.1    | 49.1    | 47.1    | 47.0    | 45.1    |
| 총저축보유액      | 11391.8 | 15450.6 | 18535.1 | 18558.9 | 19504.9 | 15358.3 | 17243.4 | 20554.2 |
| 부채총잔액       | 4539.8  | 6003.5  | 8219.7  | 7720.0  | 9298.7  | 6248.8  | 7538.7  | 9153.9  |
| 부채보유가구비율    | 58.5    | 67.3    | 75.7    | 73.3    | 73.1    | 68.6    | 72.0    | 69.7    |
| 순저축보유액      | 6852.0  | 9447.1  | 10315.4 | 10838.9 | 10206.2 | 9109.5  | 9704.7  | 11400.3 |

### 43-3. 가구원수 및 취업인원수별 가계수지(전, 근, 사)

(단위 : 천원, %, 세, 명)

|             | 사 업 자 가 구 |         |         |         |         |         |         |         |  |
|-------------|-----------|---------|---------|---------|---------|---------|---------|---------|--|
|             | 가 구 원 수   |         |         |         |         | 취업인원수   |         |         |  |
|             | 2인        | 3인      | 4인      | 5인      | 6인이상    | 1인      | 2인      | 3인이상    |  |
| 가 구 분 포     | 1340      | 2174    | 4373    | 1486    | 627     | 4071    | 4933    | 996     |  |
| 가 구 원 수     | 2.00      | 3.00    | 4.00    | 5.00    | 6.39    | 3.61    | 3.81    | 4.67    |  |
| 취업인원수       | 1.48      | 1.64    | 1.66    | 1.97    | 2.31    | 1.00    | 2.00    | 3.28    |  |
| 취학자녀수       | 0.09      | 0.52    | 1.23    | 1.63    | 1.69    | 0.98    | 1.09    | 0.72    |  |
| 가 구 주 연 령   | 47.13     | 43.91   | 41.54   | 44.22   | 44.85   | 41.71   | 43.19   | 51.41   |  |
| 가 계 지 출     | 1382.8    | 1507.5  | 1760.2  | 1934.2  | 2034.9  | 1706.4  | 1603.9  | 2127.6  |  |
| 소 비 지 출     | 1188.4    | 1328.2  | 1590.1  | 1761.3  | 1828.9  | 1528.7  | 1429.0  | 1933.3  |  |
| 식 료 품       | 314.6     | 376.5   | 431.4   | 493.9   | 526.4   | 411.8   | 403.2   | 527.2   |  |
| 외 식         | 107.8     | 121.9   | 136.9   | 157.6   | 155.4   | 127.3   | 128.1   | 190.6   |  |
| 주 거         | 70.1      | 60.8    | 75.5    | 53.5    | 50.1    | 78.2    | 60.1    | 52.8    |  |
| 광 열 수 도     | 65.2      | 67.9    | 69.7    | 82.2    | 97.4    | 69.3    | 72.5    | 83.7    |  |
| 가구·가사용품     | 52.5      | 67.8    | 67.8    | 91.5    | 68.0    | 65.1    | 60.4    | 130.5   |  |
| 피복신발        | 102.9     | 118.9   | 129.1   | 154.4   | 164.8   | 127.1   | 121.5   | 177.7   |  |
| 보건 의 료      | 66.2      | 67.2    | 60.5    | 61.4    | 86.6    | 70.7    | 58.0    | 71.4    |  |
| 교 육         | 18.7      | 86.2    | 207.5   | 219.6   | 214.7   | 175.7   | 154.3   | 104.7   |  |
| 교 양 오 락     | 67.2      | 62.9    | 70.3    | 69.7    | 84.4    | 70.1    | 68.3    | 68.8    |  |
| 교 통 통 신     | 172.4     | 156.3   | 204.0   | 186.7   | 188.0   | 202.7   | 160.7   | 241.5   |  |
| 개 인 교 통     | 98.1      | 81.3    | 128.0   | 91.4    | 89.1    | 126.1   | 85.5    | 124.7   |  |
| 기 타 소비지출    | 258.6     | 263.7   | 274.4   | 348.4   | 348.4   | 258.0   | 270.1   | 475.0   |  |
| 비 소비 지 출    | 194.4     | 179.3   | 170.0   | 172.9   | 206.0   | 177.8   | 174.9   | 194.3   |  |
| 소 비 지 출     | 100.0     | 100.0   | 100.0   | 100.0   | 100.0   | 100.0   | 100.0   | 100.0   |  |
| 식 료 품       | 26.5      | 28.3    | 27.1    | 28.0    | 28.8    | 26.9    | 28.2    | 27.3    |  |
| 외 식         | 9.1       | 9.2     | 8.6     | 8.9     | 8.5     | 8.3     | 9.0     | 9.9     |  |
| 주 거         | 5.9       | 4.6     | 4.7     | 3.0     | 2.7     | 5.1     | 4.2     | 2.7     |  |
| 광 열 수 도     | 5.5       | 5.1     | 4.4     | 4.7     | 5.3     | 4.5     | 5.1     | 4.3     |  |
| 가구·가사용품     | 4.4       | 5.1     | 4.3     | 5.2     | 3.7     | 4.3     | 4.2     | 6.8     |  |
| 피복신발        | 8.7       | 9.0     | 8.1     | 8.8     | 9.0     | 8.3     | 8.5     | 9.2     |  |
| 보건 의 료      | 5.6       | 5.1     | 3.8     | 3.5     | 4.7     | 4.6     | 4.1     | 3.7     |  |
| 교 육         | 1.6       | 6.5     | 13.0    | 12.5    | 11.7    | 11.5    | 10.8    | 5.4     |  |
| 교 양 오 락     | 5.7       | 4.7     | 4.4     | 4.0     | 4.6     | 4.6     | 4.8     | 3.6     |  |
| 교 통 통 신     | 14.5      | 11.8    | 12.8    | 10.6    | 10.3    | 13.3    | 11.2    | 12.5    |  |
| 개 인 교 통     | 8.3       | 6.1     | 8.0     | 5.2     | 4.9     | 8.3     | 6.0     | 6.5     |  |
| 기 타 소비지출    | 21.8      | 19.9    | 17.3    | 19.8    | 19.1    | 16.9    | 18.9    | 24.6    |  |
| 연 간 소 득     | 24565.9   | 29101.1 | 31544.2 | 34491.1 | 42598.7 | 29802.1 | 30633.4 | 39816.4 |  |
| 주택소유가구비율    | 55.4      | 57.0    | 60.3    | 75.0    | 80.8    | 60.0    | 60.5    | 81.6    |  |
| 주거전용면적      | 15.4      | 16.5    | 17.5    | 22.1    | 24.0    | 18.1    | 17.2    | 22.1    |  |
| 승용차보유가구비율   | 35.1      | 47.5    | 53.2    | 52.3    | 62.4    | 51.6    | 48.7    | 49.7    |  |
| 총 저 축 보 유 액 | 19227.3   | 18575.8 | 21261.6 | 22478.2 | 30063.6 | 22238.3 | 19513.4 | 24687.4 |  |
| 부 채 총 잔 액   | 5519.8    | 7800.6  | 9243.7  | 10061.7 | 9878.5  | 8299.1  | 8833.7  | 8597.5  |  |
| 부채보유가구비율    | 50.1      | 66.2    | 71.0    | 67.6    | 63.8    | 67.2    | 65.9    | 63.7    |  |
| 순 저 축 보 유 액 | 13707.5   | 10775.2 | 12017.9 | 12416.5 | 20185.1 | 13939.2 | 10679.7 | 16089.9 |  |

### 44-1. 가구주 연령별 가계수지(전, 근, 사)

(단위 : 천원, %, 세, 명)

|             | 전 가 구   |         |         |         |         |         |
|-------------|---------|---------|---------|---------|---------|---------|
|             | 평 균     | 30세미만   | 30~40세  | 40~50세  | 50~60세  | 60세이상   |
| 가 구 분 포     | 10000   | 1199    | 3542    | 2718    | 1681    | 860     |
| 가 구 원 수     | 3.60    | 2.85    | 3.79    | 3.93    | 3.59    | 2.84    |
| 취 업 인 원 수   | 1.49    | 1.34    | 1.39    | 1.55    | 1.87    | 1.14    |
| 취 학 자 녀 수   | 0.82    | 0.13    | 0.69    | 1.58    | 0.67    | 0.25    |
| 가 구 주 연 령   | 42.22   | 26.13   | 34.81   | 44.12   | 54.16   | 65.86   |
| 가 계 지 출     | 1536.1  | 1223.5  | 1442.5  | 1679.6  | 1831.5  | 1326.3  |
| 소 비 지 출     | 1350.3  | 1121.4  | 1267.7  | 1485.9  | 1568.5  | 1155.3  |
| 식 료 품       | 368.0   | 278.8   | 352.5   | 399.1   | 428.8   | 338.6   |
| 외 식         | 115.0   | 107.6   | 110.4   | 113.6   | 144.4   | 91.5    |
| 주 거         | 53.0    | 42.7    | 50.4    | 59.2    | 50.3    | 64.3    |
| 광 열 수 도     | 65.3    | 52.5    | 60.0    | 71.1    | 75.1    | 67.8    |
| 가구·가사용품     | 60.3    | 65.0    | 63.6    | 51.7    | 65.6    | 57.1    |
| 피 복 신 발     | 115.0   | 107.7   | 111.0   | 122.1   | 138.5   | 73.1    |
| 보 건 의 료     | 65.4    | 53.7    | 62.5    | 62.9    | 73.8    | 84.7    |
| 교 육         | 123.4   | 26.0    | 123.7   | 223.5   | 79.2    | 27.9    |
| 교 양 오락      | 63.8    | 72.3    | 62.5    | 60.4    | 71.3    | 53.2    |
| 교 통 통 신     | 163.2   | 149.4   | 160.2   | 179.0   | 183.3   | 105.3   |
| 개 인 교 통     | 90.0    | 76.1    | 97.9    | 101.3   | 89.6    | 42.5    |
| 기 타 소비지출    | 273.0   | 273.3   | 221.3   | 256.7   | 402.6   | 283.2   |
| 비 소비 지출     | 185.7   | 102.0   | 174.8   | 193.7   | 263.1   | 171.1   |
| 소 비 지 출     | 100.0   | 100.0   | 100.0   | 100.0   | 100.0   | 100.0   |
| 식 료 품       | 27.3    | 24.9    | 27.8    | 26.9    | 27.3    | 29.3    |
| 외 식         | 8.5     | 9.6     | 8.7     | 7.6     | 9.2     | 7.9     |
| 주 거         | 3.9     | 3.8     | 4.0     | 4.0     | 3.2     | 5.6     |
| 광 열 수 도     | 4.8     | 4.7     | 4.7     | 4.8     | 4.8     | 5.9     |
| 가구·가사용품     | 4.5     | 5.8     | 5.0     | 3.5     | 4.2     | 4.9     |
| 피 복 신 발     | 8.5     | 9.6     | 8.8     | 8.2     | 8.8     | 6.3     |
| 보 건 의 료     | 4.8     | 4.8     | 4.9     | 4.2     | 4.7     | 7.3     |
| 교 육         | 9.1     | 2.3     | 9.8     | 15.0    | 5.0     | 2.4     |
| 교 양 오락      | 4.7     | 6.4     | 4.9     | 4.1     | 4.5     | 4.6     |
| 교 통 통 신     | 12.1    | 13.3    | 12.6    | 12.0    | 11.7    | 9.1     |
| 개 인 교 통     | 6.7     | 6.8     | 7.7     | 6.8     | 5.7     | 3.7     |
| 기 타 소비지출    | 20.2    | 24.4    | 17.5    | 17.3    | 25.7    | 24.5    |
| 연 간 소 득     | 25769.0 | 20026.7 | 25673.0 | 27918.4 | 29400.5 | 20278.2 |
| 주택소유가구비율    | 58.2    | 25.9    | 46.0    | 67.9    | 79.6    | 80.7    |
| 주거전용면적      | 17.1    | 12.6    | 15.4    | 18.4    | 20.5    | 19.3    |
| 승용차보유가구비율   | 46.0    | 39.3    | 55.3    | 47.2    | 40.9    | 23.0    |
| 총 저 축 보 유 액 | 18323.7 | 10410.7 | 17454.3 | 19922.3 | 23246.5 | 18265.0 |
| 부 채 총 잔 액   | 7163.3  | 4414.6  | 8469.9  | 7435.4  | 7008.7  | 5056.2  |
| 부채보유가구비율    | 66.5    | 63.5    | 74.6    | 67.2    | 61.6    | 44.9    |
| 순 저 축 보 유 액 | 11160.4 | 5996.1  | 8984.4  | 12486.9 | 16237.8 | 13208.8 |

## 44-2. 가구주 연령별 가계수지(전,근,사)

(단위 : 천원, %, 세, 명)

|           | 근로자가구   |         |         |         |         |         |
|-----------|---------|---------|---------|---------|---------|---------|
|           | 평균      | 30세미만   | 30~40세  | 40~50세  | 50~60세  | 60세이상   |
| 가구분포수     | 10000   | 1580    | 3855    | 2468    | 1598    | 499     |
| 가구원인원수    | 3.60    | 2.86    | 3.76    | 3.93    | 3.64    | 3.03    |
| 취업인원수     | 1.55    | 1.44    | 1.38    | 1.57    | 1.97    | 1.78    |
| 취학자녀수     | 0.77    | 0.09    | 0.62    | 1.58    | 0.70    | 0.23    |
| 가구주연령     | 40.12   | 26.24   | 34.58   | 44.06   | 53.98   | 63.17   |
| 소득        | 1970.1  | 1639.0  | 1925.7  | 2053.1  | 2288.1  | 1932.4  |
| 근로소득      | 1694.7  | 1388.1  | 1699.4  | 1782.7  | 1913.8  | 1492.0  |
| 가구주소득     | 1347.8  | 1091.8  | 1456.2  | 1461.7  | 1279.4  | 975.9   |
| 배우소득      | 190.4   | 154.0   | 198.1   | 231.3   | 167.4   | 118.4   |
| 기타가구원     | 156.5   | 142.3   | 45.2    | 89.8    | 467.0   | 397.6   |
| 사업및가내소득   | 83.1    | 44.1    | 73.1    | 108.2   | 111.1   | 69.9    |
| 재산소득      | 45.4    | 18.1    | 25.0    | 54.3    | 98.5    | 75.6    |
| 이전소득      | 51.8    | 71.6    | 48.6    | 43.4    | 39.3    | 95.3    |
| 기타소득      | 95.1    | 117.1   | 79.6    | 64.5    | 125.3   | 199.6   |
| 가계지출      | 1496.6  | 1228.4  | 1408.4  | 1632.5  | 1800.1  | 1382.0  |
| 소비지출      | 1301.1  | 1122.1  | 1222.4  | 1432.4  | 1504.0  | 1175.9  |
| 식료품       | 353.6   | 277.9   | 338.9   | 379.4   | 420.0   | 365.3   |
| 외식        | 111.6   | 107.0   | 105.6   | 105.8   | 140.2   | 109.9   |
| 주거        | 45.9    | 41.1    | 41.8    | 51.8    | 47.5    | 59.3    |
| 광열수도      | 62.3    | 51.8    | 57.3    | 68.2    | 75.1    | 63.1    |
| 가구·가사용품   | 57.8    | 66.2    | 62.4    | 50.7    | 57.5    | 32.9    |
| 피복신발      | 111.5   | 104.5   | 107.1   | 117.6   | 129.0   | 81.7    |
| 보건의료      | 63.0    | 55.4    | 62.9    | 61.1    | 72.8    | 65.3    |
| 교육        | 114.2   | 22.5    | 113.8   | 215.6   | 76.8    | 26.1    |
| 교통        | 62.2    | 72.3    | 62.2    | 57.5    | 63.8    | 48.9    |
| 교통신       | 157.8   | 153.8   | 150.7   | 175.6   | 166.5   | 109.0   |
| 개인교통      | 86.3    | 80.5    | 91.3    | 100.8   | 72.5    | 39.3    |
| 기타소비지출    | 272.7   | 276.6   | 225.2   | 254.8   | 395.0   | 324.4   |
| 비소비지출     | 195.5   | 106.3   | 186.0   | 200.1   | 296.1   | 206.1   |
| 가처분소득     | 1774.6  | 1532.7  | 1739.6  | 1853.0  | 1992.0  | 1726.3  |
| 혹자액       | 473.5   | 410.6   | 517.2   | 420.6   | 488.0   | 550.5   |
| 혹자율       | 26.7    | 26.8    | 29.7    | 22.7    | 24.5    | 31.9    |
| 평균소비성향    | 73.3    | 73.2    | 70.3    | 77.3    | 75.5    | 68.1    |
| 연간소득      | 24556.3 | 20142.9 | 24122.3 | 25976.6 | 28407.6 | 22527.3 |
| 주택소유가구비율  | 54.4    | 25.6    | 45.5    | 67.1    | 77.9    | 76.5    |
| 주거전용면적    | 16.3    | 12.6    | 15.3    | 17.9    | 19.7    | 17.9    |
| 승용차보유가구비율 | 46.9    | 39.5    | 56.1    | 46.3    | 40.5    | 22.6    |
| 총저축보유액    | 16479.6 | 10243.2 | 16896.6 | 18090.0 | 19497.6 | 15380.7 |
| 부채총잔액     | 6965.8  | 4403.1  | 8172.3  | 7170.6  | 6924.6  | 4879.2  |
| 부채보유가구비율  | 70.0    | 65.5    | 76.6    | 69.1    | 64.5    | 54.6    |
| 순저축보유액    | 9513.8  | 5840.1  | 8724.3  | 10919.4 | 12573.0 | 10501.5 |

### 44-3. 가구주 연령별 가계수지(전, 근, 사)

(단위 : 천원, %, 세, 명)

|                   | 사 업 자 가 구 |         |         |         |         |         |
|-------------------|-----------|---------|---------|---------|---------|---------|
|                   | 평 균       | 30세미만   | 30~40세  | 40~50세  | 50~60세  | 60세이상   |
| 가 구 분 포           | 10000     | 409     | 3571    | 3613    | 1767    | 640     |
| 가 구 원 수           | 3.81      | 3.05    | 3.89    | 3.98    | 3.69    | 3.25    |
| 취 업 인 원 수         | 1.72      | 1.52    | 1.53    | 1.70    | 2.14    | 1.90    |
| 취 학 자 녀 수         | 1.01      | 0.10    | 0.80    | 1.60    | 0.69    | 0.27    |
| 가 구 주 연 령         | 43.41     | 27.53   | 35.35   | 44.16   | 54.22   | 64.40   |
| 가 계 지 출           | 1697.8    | 1357.1  | 1519.4  | 1779.9  | 1964.5  | 1710.6  |
| 소 비 지 출           | 1519.8    | 1236.1  | 1383.9  | 1585.1  | 1742.8  | 1474.7  |
| 식 료 품             | 419.1     | 324.8   | 389.3   | 435.4   | 470.0   | 413.2   |
| 외 식               | 134.0     | 125.8   | 125.2   | 130.1   | 166.5   | 120.2   |
| 주 거               | 66.7      | 51.2    | 69.2    | 71.5    | 60.8    | 51.9    |
| 광 열 수 도           | 72.3      | 63.5    | 66.4    | 75.9    | 77.5    | 76.3    |
| 가구·가사용품           | 69.3      | 78.2    | 66.4    | 54.2    | 86.9    | 116.2   |
| 피 복 신 발           | 129.4     | 118.3   | 119.3   | 130.1   | 158.1   | 109.5   |
| 보 건 의 료           | 64.5      | 64.2    | 57.4    | 63.2    | 70.9    | 93.8    |
| 교 육               | 158.1     | 23.5    | 145.9   | 239.2   | 93.9    | 31.2    |
| 교 양 오락            | 69.1      | 89.2    | 63.4    | 65.4    | 77.9    | 83.9    |
| 교 통 통 신           | 185.8     | 152.6   | 188.4   | 185.6   | 203.8   | 145.1   |
| 개 인 교 통           | 105.9     | 73.4    | 119.9   | 104.2   | 106.8   | 56.6    |
| 기 타 소비지출          | 285.6     | 270.5   | 218.3   | 264.7   | 443.1   | 353.6   |
| 비 소비지출            | 178.0     | 121.1   | 135.5   | 194.8   | 221.6   | 235.9   |
| 소 비 지 출           | 100.0     | 100.0   | 100.0   | 100.0   | 100.0   | 100.0   |
| 식 료 품             | 27.6      | 26.3    | 28.1    | 27.5    | 27.0    | 28.0    |
| 외 식               | 8.8       | 10.2    | 9.0     | 8.2     | 9.6     | 8.2     |
| 주 거               | 4.4       | 4.1     | 5.0     | 4.5     | 3.5     | 3.5     |
| 광 열 수 도           | 4.8       | 5.1     | 4.8     | 4.8     | 4.4     | 5.2     |
| 가구·가사용품           | 4.6       | 6.3     | 4.8     | 3.4     | 5.0     | 7.9     |
| 피 복 신 발           | 8.5       | 9.6     | 8.6     | 8.2     | 9.1     | 7.4     |
| 보 건 의 료           | 4.2       | 5.2     | 4.1     | 4.0     | 4.1     | 6.4     |
| 교 육               | 10.4      | 1.9     | 10.5    | 15.1    | 5.4     | 2.1     |
| 교 양 오락            | 4.5       | 7.2     | 4.6     | 4.1     | 4.5     | 5.7     |
| 교 통 통 신           | 12.2      | 12.3    | 13.6    | 11.7    | 11.7    | 9.8     |
| 개 인 교 통           | 7.0       | 5.9     | 8.7     | 6.6     | 6.1     | 3.8     |
| 기 타 소비지출          | 18.8      | 21.9    | 15.8    | 16.7    | 25.4    | 24.0    |
| 연 간 소 득           | 31209.6   | 25581.0 | 30009.4 | 31750.1 | 33874.7 | 31089.1 |
| 주 택 소 유 가 구 비 율   | 62.4      | 32.0    | 46.6    | 68.4    | 81.4    | 83.6    |
| 주 거 전 용 면 적       | 18.1      | 12.8    | 15.4    | 18.9    | 21.6    | 21.8    |
| 승 용 차 보 유 가 구 비 율 | 50.0      | 47.7    | 55.6    | 50.1    | 43.6    | 37.0    |
| 총 저 축 보 유 액       | 21138.1   | 14785.1 | 18715.3 | 22055.5 | 25111.4 | 22561.5 |
| 부 채 총 잔 액         | 8592.5    | 6029.4  | 9311.7  | 8130.5  | 8181.8  | 9957.8  |
| 부 채 보 유 가 구 비 율   | 66.2      | 66.2    | 71.5    | 65.7    | 61.4    | 53.1    |
| 순 저 축 보 유 액       | 12545.6   | 8755.7  | 9403.6  | 13925.0 | 16929.6 | 12603.7 |

### 45-1. 가구주 교육정도별 가계수지(전, 근, 사)

(단위 : 천원, %, 세, 명)

|             | 전 가 구   |         |         |         |         |         |         |
|-------------|---------|---------|---------|---------|---------|---------|---------|
|             | 평 균     | 초등이하    | 중학교     | 고등학교    | 전문대학    | 대학교     | 대학원이상   |
| 가 구 분 포     | 10000   | 1444    | 1600    | 4541    | 567     | 1607    | 241     |
| 가 구 원 수     | 3.60    | 3.31    | 3.73    | 3.62    | 3.61    | 3.62    | 3.79    |
| 취 업 인 원 수   | 1.49    | 1.53    | 1.63    | 1.47    | 1.41    | 1.41    | 1.37    |
| 취 학 자 녀 수   | 0.82    | 0.69    | 1.09    | 0.81    | 0.66    | 0.74    | 0.99    |
| 가 구 주 연 령   | 42.22   | 53.82   | 44.99   | 39.43   | 35.40   | 39.22   | 42.84   |
| 가 계 지 출     | 1536.1  | 1179.8  | 1367.3  | 1499.5  | 1518.6  | 1984.9  | 2531.2  |
| 소 비 지 출     | 1350.3  | 1069.8  | 1216.0  | 1331.7  | 1337.7  | 1679.4  | 2111.1  |
| 식 료 품       | 368.0   | 309.6   | 348.4   | 362.8   | 354.8   | 434.1   | 535.9   |
| 외 식         | 115.0   | 79.5    | 94.2    | 113.8   | 114.5   | 158.2   | 203.0   |
| 주 거         | 53.0    | 44.6    | 52.1    | 52.6    | 42.6    | 63.5    | 73.0    |
| 광 열 수 도     | 65.3    | 67.3    | 70.1    | 63.9    | 60.8    | 63.3    | 71.8    |
| 가구·가사용품     | 60.3    | 46.5    | 44.0    | 60.2    | 66.2    | 81.6    | 97.8    |
| 피 복 신 발     | 115.0   | 82.2    | 92.5    | 111.8   | 128.0   | 159.1   | 196.6   |
| 보 건 의 료     | 65.4    | 63.7    | 64.7    | 63.9    | 58.4    | 71.8    | 81.5    |
| 교 육         | 123.4   | 66.0    | 127.1   | 120.6   | 120.6   | 161.5   | 246.8   |
| 교 양 오락      | 63.8    | 44.1    | 48.5    | 61.9    | 70.1    | 91.1    | 123.0   |
| 교 통 통 신     | 163.2   | 94.9    | 132.2   | 166.7   | 175.1   | 223.4   | 281.3   |
| 개 인 교 통     | 90.0    | 29.9    | 56.0    | 94.5    | 109.7   | 145.5   | 176.6   |
| 기 타 소비지출    | 273.0   | 251.0   | 236.4   | 267.2   | 261.1   | 330.0   | 403.5   |
| 비 소 비 지 출   | 185.7   | 110.0   | 151.3   | 167.8   | 180.9   | 305.4   | 420.1   |
| 소 비 지 출     | 100.0   | 100.0   | 100.0   | 100.0   | 100.0   | 100.0   | 100.0   |
| 식 료 품       | 27.3    | 28.9    | 28.6    | 27.2    | 26.5    | 25.8    | 25.4    |
| 외 식         | 8.5     | 7.4     | 7.7     | 8.5     | 8.6     | 9.4     | 9.6     |
| 주 거         | 3.9     | 4.2     | 4.3     | 4.0     | 3.2     | 3.8     | 3.5     |
| 광 열 수 도     | 4.8     | 6.3     | 5.8     | 4.8     | 4.5     | 3.8     | 3.4     |
| 가구·가사용품     | 4.5     | 4.3     | 3.6     | 4.5     | 5.0     | 4.9     | 4.6     |
| 피 복 신 발     | 8.5     | 7.7     | 7.6     | 8.4     | 9.6     | 9.5     | 9.3     |
| 보 건 의 료     | 4.8     | 6.0     | 5.3     | 4.8     | 4.4     | 4.3     | 3.9     |
| 교 육         | 9.1     | 6.2     | 10.5    | 9.1     | 9.0     | 9.6     | 11.7    |
| 교 양 오락      | 4.7     | 4.1     | 4.0     | 4.6     | 5.2     | 5.4     | 5.8     |
| 교 통 통 신     | 12.1    | 8.9     | 10.9    | 12.5    | 13.1    | 13.3    | 13.3    |
| 개 인 교 통     | 6.7     | 2.8     | 4.6     | 7.1     | 8.2     | 8.7     | 8.4     |
| 기 타 소비지출    | 20.2    | 23.5    | 19.4    | 20.1    | 19.5    | 19.7    | 19.1    |
| 연 간 소 득     | 25769.0 | 18504.0 | 23103.2 | 25159.5 | 26662.8 | 33975.7 | 41697.2 |
| 주택소유가구비율    | 58.2    | 66.0    | 59.9    | 53.2    | 55.2    | 62.0    | 73.9    |
| 주거전용면적      | 17.1    | 16.0    | 16.2    | 16.2    | 17.0    | 20.3    | 23.9    |
| 승용차보유가구비율   | 46.0    | 17.3    | 29.9    | 47.3    | 65.4    | 72.5    | 76.8    |
| 총 저 축 보 유 액 | 18323.7 | 12237.3 | 15045.0 | 17239.6 | 20713.5 | 26610.5 | 36153.1 |
| 부 채 총 잔 액   | 7163.3  | 3874.2  | 5949.1  | 7014.6  | 7643.4  | 10995.0 | 11068.1 |
| 부채보유가구비율    | 66.5    | 50.8    | 61.7    | 67.8    | 76.2    | 76.9    | 76.3    |
| 순 저 축 보 유 액 | 11160.4 | 8363.1  | 9095.9  | 10225.0 | 13070.1 | 15615.5 | 25085.0 |

## 45-2. 가구주 교육정도별 가계수지(전, 근, 사)

(단위 : 천원, %, 세. 명)

|               | 근 로 자 가 구 |         |         |         |         |         |         |
|---------------|-----------|---------|---------|---------|---------|---------|---------|
|               | 평 균       | 초등이하    | 중학교     | 고등학교    | 전문대학    | 대학교     | 대학원이상   |
| 가 구 분 포       | 10000     | 1302    | 1476    | 4508    | 653     | 1781    | 280     |
| 가 구 원 수       | 3.60      | 3.42    | 3.77    | 3.60    | 3.55    | 3.58    | 3.82    |
| 취 업 인 원 수     | 1.55      | 1.80    | 1.71    | 1.50    | 1.45    | 1.43    | 1.41    |
| 취 학 자 녀 수     | 0.77      | 0.72    | 1.08    | 0.72    | 0.61    | 0.68    | 1.01    |
| 가 구 주 연 령     | 40.12     | 50.95   | 43.91   | 37.57   | 34.24   | 37.51   | 41.30   |
| 소 득           | 1970.1    | 1632.2  | 1783.7  | 1892.2  | 2002.8  | 2408.4  | 2914.3  |
| 근 로 소 득       | 1694.7    | 1403.7  | 1527.0  | 1627.3  | 1694.1  | 2081.2  | 2560.2  |
| 가 구 주 수       | 1347.8    | 901.6   | 1142.3  | 1326.4  | 1421.6  | 1746.1  | 2144.4  |
| 배 우 자         | 190.4     | 161.5   | 189.9   | 165.1   | 189.9   | 263.9   | 269.1   |
| 기 타 가 구 원     | 156.5     | 340.6   | 194.7   | 135.8   | 82.6    | 71.2    | 146.7   |
| 사업및가내소득       | 83.1      | 62.9    | 100.1   | 79.0    | 77.6    | 92.7    | 105.7   |
| 재 산 소 득       | 45.4      | 33.9    | 39.5    | 41.7    | 38.2    | 67.5    | 67.4    |
| 이 전 소 득       | 51.8      | 47.5    | 51.6    | 49.1    | 85.8    | 49.0    | 54.9    |
| 기 타 소 득       | 95.1      | 84.3    | 65.6    | 95.2    | 107.1   | 117.9   | 126.0   |
| 가 계 지 출       | 1496.6    | 1192.7  | 1308.9  | 1438.9  | 1498.4  | 1880.9  | 2379.3  |
| 소 비 지 출       | 1301.1    | 1075.0  | 1160.9  | 1262.3  | 1306.3  | 1573.4  | 1972.7  |
| 식 품 외         | 353.6     | 313.9   | 328.7   | 341.1   | 345.1   | 413.5   | 508.7   |
| 주 거 거         | 111.6     | 84.6    | 85.4    | 106.8   | 111.9   | 151.7   | 198.5   |
| 광 열 수 도       | 45.9      | 52.2    | 47.2    | 42.9    | 41.2    | 45.7    | 71.1    |
| 가 구 · 가 사 용 품 | 62.3      | 67.5    | 67.3    | 60.9    | 57.0    | 58.8    | 67.6    |
| 가 구 · 가 사 용 품 | 57.8      | 41.7    | 43.5    | 58.1    | 67.9    | 75.0    | 71.8    |
| 피 복 신 발       | 111.5     | 84.4    | 91.6    | 104.9   | 131.4   | 148.3   | 168.8   |
| 보 건 의 료       | 63.0      | 57.3    | 61.2    | 64.0    | 55.8    | 68.2    | 65.5    |
| 교 육           | 114.2     | 67.6    | 122.4   | 105.9   | 109.7   | 144.7   | 239.8   |
| 교 양 오 락       | 62.2      | 38.9    | 46.1    | 59.5    | 69.0    | 89.7    | 109.6   |
| 교 통 통 신       | 157.8     | 101.1   | 120.4   | 158.6   | 158.5   | 210.9   | 266.6   |
| 개 인 교 통       | 86.3      | 31.8    | 44.8    | 89.5    | 92.4    | 136.3   | 175.6   |
| 기 타 소 비 지 출   | 272.7     | 250.3   | 232.5   | 266.4   | 270.7   | 318.8   | 403.2   |
| 비 소 비 지 출     | 195.5     | 117.7   | 148.0   | 176.6   | 192.2   | 307.5   | 406.6   |
| 가 처 분 소 득     | 1774.6    | 1514.5  | 1635.6  | 1715.6  | 1810.6  | 2100.9  | 2507.6  |
| 혹 자 액         | 473.5     | 439.5   | 474.8   | 453.3   | 504.4   | 527.5   | 535.0   |
| 혹 자 율         | 26.7      | 29.0    | 29.0    | 26.4    | 27.9    | 25.1    | 21.3    |
| 평균 소비 성 향     | 73.3      | 71.0    | 71.0    | 73.6    | 72.1    | 74.9    | 78.7    |
| 연 간 소 득       | 24556.3   | 19118.1 | 21373.2 | 23349.6 | 25631.7 | 31519.3 | 39272.1 |
| 주택소유가구비율      | 54.4      | 60.8    | 55.7    | 49.5    | 52.7    | 59.3    | 69.0    |
| 주 거 전 용 면 적   | 16.3      | 15.4    | 15.4    | 15.4    | 16.5    | 19.3    | 22.5    |
| 승용차보유가구비율     | 46.9      | 17.7    | 27.6    | 46.7    | 66.0    | 73.0    | 77.1    |
| 총 저 축 보 유 액   | 16479.6   | 11214.7 | 13152.3 | 14960.8 | 18383.7 | 23956.5 | 30974.6 |
| 부 채 총 잔 액     | 6965.8    | 3989.5  | 5481.5  | 6210.9  | 7385.4  | 11487.5 | 11052.6 |
| 부채보유가구비율      | 70.0      | 55.3    | 65.9    | 69.9    | 78.9    | 79.3    | 80.0    |
| 순 저 축 보 유 액   | 9513.8    | 7225.2  | 7670.8  | 8749.9  | 10998.3 | 12469.0 | 19922.0 |



### 45-3. 가구주 교육정도별 가계수지(전, 근, 사)

(단위 : 천원, ㉮. 세, 명)

|                   | 사 업 자 가 구 |         |         |         |         |         |         |
|-------------------|-----------|---------|---------|---------|---------|---------|---------|
|                   | 평 균       | 초등이하    | 중학교     | 고등학교    | 전문대학    | 대학교     | 대학원이상   |
| 가 구 분 포           | 10000     | 1174    | 1881    | 4876    | 450     | 1407    | 211     |
| 가 구 원 수           | 3.81      | 3.60    | 3.90    | 3.81    | 3.98    | 3.85    | 3.79    |
| 취 업 인 원 수         | 1.72      | 1.96    | 1.85    | 1.68    | 1.57    | 1.58    | 1.35    |
| 취 학 자 녀 수         | 1.01      | 0.80    | 1.22    | 1.01    | 0.89    | 0.95    | 0.97    |
| 가 구 주 연 령         | 43.41     | 52.15   | 44.75   | 41.66   | 37.38   | 41.86   | 46.37   |
| 가 계 지 출           | 1697.8    | 1364.6  | 1532.7  | 1659.5  | 1631.4  | 2164.0  | 2942.7  |
| 소 비 지 출           | 1519.8    | 1236.0  | 1364.3  | 1506.4  | 1482.2  | 1878.7  | 2483.4  |
| 식 료 품             | 419.1     | 351.4   | 398.5   | 416.9   | 400.3   | 485.8   | 624.1   |
| 외 식               | 134.0     | 97.5    | 119.2   | 133.7   | 136.0   | 171.5   | 221.4   |
| 주 거               | 66.7      | 37.0    | 62.1    | 74.2    | 40.5    | 78.0    | 80.4    |
| 광 열 수 도           | 72.3      | 74.2    | 74.8    | 70.1    | 72.5    | 72.9    | 85.3    |
| 가 구 · 가 사 용 품     | 69.3      | 64.8    | 47.0    | 65.9    | 62.4    | 100.7   | 177.1   |
| 피 복 신 발           | 129.4     | 93.8    | 100.2   | 128.3   | 126.2   | 180.3   | 278.6   |
| 보 건 의 료           | 64.5      | 61.2    | 56.0    | 63.9    | 56.0    | 75.2    | 117.1   |
| 교 육               | 158.1     | 80.6    | 151.7   | 156.5   | 170.8   | 215.8   | 269.6   |
| 교 양 오 락           | 69.1      | 54.1    | 56.1    | 65.8    | 77.0    | 93.3    | 165.7   |
| 교 통 통 신           | 185.8     | 108.6   | 164.0   | 192.3   | 229.6   | 231.0   | 267.7   |
| 개 인 교 통           | 105.9     | 35.6    | 83.9    | 112.9   | 166.1   | 148.6   | 119.8   |
| 기 타 소 비 지 출       | 285.6     | 310.2   | 253.8   | 272.4   | 246.9   | 345.7   | 417.8   |
| 비 소 비 지 출         | 178.0     | 128.6   | 168.4   | 153.1   | 149.1   | 285.3   | 459.3   |
| 소 비 지 출           | 100.0     | 100.0   | 100.0   | 100.0   | 100.0   | 100.0   | 100.0   |
| 식 료 품             | 27.6      | 28.4    | 29.2    | 27.7    | 27.0    | 25.9    | 25.1    |
| 외 식               | 8.8       | 7.9     | 8.7     | 8.9     | 9.2     | 9.1     | 8.9     |
| 주 거               | 4.4       | 3.0     | 4.6     | 4.9     | 2.7     | 4.2     | 3.2     |
| 광 열 수 도           | 4.8       | 6.0     | 5.5     | 4.7     | 4.9     | 3.9     | 3.4     |
| 가 구 · 가 사 용 품     | 4.6       | 5.2     | 3.4     | 4.4     | 4.2     | 5.4     | 7.1     |
| 피 복 신 발           | 8.5       | 7.6     | 7.3     | 8.5     | 8.5     | 9.6     | 11.2    |
| 보 건 의 료           | 4.2       | 5.0     | 4.1     | 4.2     | 3.8     | 4.0     | 4.7     |
| 교 육               | 10.4      | 6.5     | 11.1    | 10.4    | 11.5    | 11.5    | 10.9    |
| 교 양 오 락           | 4.5       | 4.4     | 4.1     | 4.4     | 5.2     | 5.0     | 6.7     |
| 교 통 통 신           | 12.2      | 8.8     | 12.0    | 12.8    | 15.5    | 12.3    | 10.8    |
| 개 인 교 통           | 7.0       | 2.9     | 6.1     | 7.5     | 11.2    | 7.9     | 4.8     |
| 기 타 소 비 지 출       | 18.8      | 25.1    | 18.6    | 18.1    | 16.7    | 18.4    | 16.8    |
| 연 간 소 득           | 31209.6   | 23457.4 | 28261.7 | 30193.4 | 31294.5 | 42388.3 | 49400.7 |
| 주 택 소 유 가 구 비 율   | 62.4      | 71.2    | 64.1    | 57.6    | 59.5    | 66.7    | 88.0    |
| 주 거 전 용 면 적       | 18.1      | 17.0    | 17.1    | 17.1    | 18.2    | 22.0    | 28.0    |
| 승 용 차 보 유 가 구 비 율 | 50.0      | 24.4    | 37.3    | 51.2    | 69.5    | 73.6    | 78.2    |
| 총 저 축 보 유 액       | 21138.1   | 15343.2 | 18098.6 | 19619.8 | 24971.8 | 30071.4 | 47851.1 |
| 부 채 총 잔 액         | 8592.5    | 5853.8  | 7440.8  | 9109.0  | 8723.4  | 10100.2 | 11832.4 |
| 부 채 보 유 가 구 비 율   | 66.2      | 56.4    | 60.5    | 67.5    | 73.5    | 74.6    | 69.5    |
| 순 저 축 보 유 액       | 12545.6   | 9489.4  | 10657.8 | 10510.8 | 16248.4 | 19971.2 | 36018.7 |

### 46-1. 가구주 직업별 가계수지(전, 근, 사)

(단위 : 천원, %, 세, 명)

|                   | 전 가 구       |         |              |         |             |         |              |           |         |
|-------------------|-------------|---------|--------------|---------|-------------|---------|--------------|-----------|---------|
|                   | 입직원및<br>관리자 | 전문가     | 기술공.<br>준전문가 | 사무직     | 서비스및<br>판매직 | 기능직     | 장지 및<br>기계조작 | 단순<br>노무직 | 기타      |
| 가 구 분 포           | 442         | 553     | 1082         | 965     | 1701        | 2009    | 1437         | 907       | 905     |
| 가 구 원 수           | 4.03        | 3.63    | 3.65         | 3.56    | 3.57        | 3.70    | 3.82         | 3.56      | 2.88    |
| 취 업 인 원 수         | 1.52        | 1.43    | 1.48         | 1.47    | 1.74        | 1.63    | 1.57         | 1.76      | 0.31    |
| 취 학 자 녀 수         | 1.19        | 0.81    | 0.80         | 0.67    | 0.82        | 0.83    | 0.96         | 0.80      | 0.61    |
| 가 구 주 연 령         | 45.71       | 40.61   | 38.29        | 35.83   | 42.25       | 40.48   | 40.58        | 48.73     | 52.90   |
| 가 계 지 출           | 2393.3      | 2222.3  | 1757.4       | 1590.3  | 1455.2      | 1351.8  | 1480.6       | 1273.3    | 1288.3  |
| 소 비 지 출           | 2029.3      | 1852.2  | 1514.5       | 1343.6  | 1315.5      | 1211.5  | 1329.2       | 1138.6    | 1142.8  |
| 식 료 품             | 552.4       | 457.7   | 406.8        | 361.5   | 359.6       | 343.7   | 363.6        | 325.7     | 302.5   |
| 의 식               | 195.8       | 171.1   | 148.4        | 126.2   | 111.6       | 99.7    | 102.8        | 87.3      | 77.3    |
| 주 거               | 58.8        | 63.4    | 49.6         | 37.2    | 57.4        | 55.5    | 52.8         | 46.8      | 57.9    |
| 광 열 수 도           | 80.5        | 67.4    | 59.7         | 58.2    | 67.1        | 64.9    | 66.9         | 67.3      | 64.1    |
| 가 구·가 사 용 품       | 81.3        | 107.7   | 61.4         | 68.6    | 58.0        | 50.1    | 62.9         | 43.8      | 50.7    |
| 피 복 신 발           | 198.7       | 169.7   | 140.1        | 129.1   | 115.0       | 93.8    | 100.6        | 88.4      | 91.9    |
| 보 건 의 료           | 83.8        | 68.9    | 62.0         | 66.6    | 60.6        | 62.4    | 62.7         | 57.6      | 84.5    |
| 교 양 오 욱           | 240.6       | 168.8   | 147.8        | 117.0   | 116.4       | 115.7   | 127.9        | 86.6      | 76.1    |
| 교 양 오 락           | 94.4        | 116.9   | 78.8         | 73.4    | 62.8        | 52.3    | 53.2         | 39.7      | 56.4    |
| 교 통 통 신           | 222.9       | 260.2   | 208.8        | 162.3   | 161.6       | 137.9   | 153.7        | 132.5     | 126.0   |
| 개 인 교 통           | 132.8       | 165.6   | 132.5        | 94.1    | 87.0        | 66.8    | 84.3         | 61.1      | 63.4    |
| 기 타 소 비 지 출       | 415.9       | 371.6   | 299.4        | 269.7   | 257.1       | 235.1   | 285.0        | 250.0     | 232.6   |
| 비 소 비 지 출         | 363.9       | 370.0   | 242.9        | 246.7   | 139.7       | 140.3   | 151.4        | 134.7     | 145.5   |
| 소 비 지 출           | 100.0       | 100.0   | 100.0        | 100.0   | 100.0       | 100.0   | 100.0        | 100.0     | 100.0   |
| 식 료 품             | 27.2        | 24.7    | 26.9         | 26.9    | 27.3        | 28.4    | 27.4         | 28.6      | 26.5    |
| 의 식               | 9.6         | 9.2     | 9.8          | 9.4     | 8.5         | 8.2     | 7.7          | 7.7       | 6.8     |
| 주 거               | 2.9         | 3.4     | 3.3          | 2.8     | 4.4         | 4.6     | 4.0          | 4.1       | 5.1     |
| 광 열 수 도           | 4.0         | 3.6     | 3.9          | 4.3     | 5.1         | 5.4     | 5.0          | 5.9       | 5.6     |
| 가 구·가 사 용 품       | 4.0         | 5.8     | 4.1          | 5.1     | 4.4         | 4.1     | 4.7          | 3.8       | 4.4     |
| 피 복 신 발           | 9.8         | 9.2     | 9.3          | 9.6     | 8.7         | 7.7     | 7.6          | 7.8       | 8.0     |
| 보 건 의 료           | 4.1         | 3.7     | 4.1          | 5.0     | 4.6         | 5.2     | 4.7          | 5.1       | 7.4     |
| 교 양 오 욱           | 11.9        | 9.1     | 9.8          | 8.7     | 8.8         | 9.5     | 9.6          | 7.6       | 6.7     |
| 교 양 오 락           | 4.7         | 6.3     | 5.2          | 5.5     | 4.8         | 4.3     | 4.0          | 3.5       | 4.9     |
| 교 통 통 신           | 11.0        | 14.0    | 13.8         | 12.1    | 12.3        | 11.4    | 11.6         | 11.6      | 11.0    |
| 개 인 교 통           | 6.5         | 8.9     | 8.7          | 7.0     | 6.6         | 5.5     | 6.3          | 5.4       | 5.5     |
| 기 타 소 비 지 출       | 20.5        | 20.1    | 19.8         | 20.1    | 19.5        | 19.4    | 21.4         | 22.0      | 20.4    |
| 연 간 소 득           | 46095.8     | 37240.1 | 29841.3      | 26004.0 | 26209.8     | 23022.8 | 24482.7      | 20003.2   | 16807.6 |
| 주 택 소 유 가 구 비 율   | 79.8        | 65.8    | 59.7         | 55.3    | 55.4        | 48.2    | 58.1         | 59.3      | 70.2    |
| 주 거 전 용 면 적       | 24.3        | 21.4    | 18.1         | 17.0    | 16.4        | 15.1    | 16.0         | 15.2      | 18.7    |
| 승 용 차 보 유 가 구 비 율 | 81.3        | 73.7    | 68.5         | 59.6    | 40.9        | 38.5    | 43.1         | 20.2      | 26.8    |
| 총 저 축 보 유 액       | 32950.5     | 29501.7 | 22282.0      | 19062.5 | 16678.8     | 14218.5 | 15029.6      | 12753.5   | 21846.1 |
| 부 채 총 잔 액         | 11162.2     | 11287.3 | 10226.6      | 8610.8  | 7319.5      | 5415.0  | 6946.4       | 4690.5    | 3896.3  |
| 부 채 보 유 가 구 비 율   | 73.6        | 76.1    | 76.8         | 76.2    | 62.6        | 65.6    | 71.9         | 58.0      | 43.6    |
| 순 저 축 보 유 액       | 21788.3     | 18214.4 | 12055.4      | 10451.7 | 9359.3      | 8803.5  | 8083.2       | 8063.0    | 17949.8 |

## 46-2. 가구주 직업별 가계수지(전,근,사)

(단위 : 천원, %, 세, 명)

|           | 근로자 가구       |         |              |         |              |         |              |           |         |
|-----------|--------------|---------|--------------|---------|--------------|---------|--------------|-----------|---------|
|           | 임직원 및<br>관리자 | 전문가     | 기술공,<br>준전문가 | 사무직     | 서비스 및<br>판매직 | 기능직     | 장기 및<br>기계조작 | 단순<br>노무직 | 기타      |
| 가구 분포     | 257          | 737     | 1411         | 1503    | 878          | 2308    | 1577         | 1267      | 63      |
| 가구원 수     | 3.99         | 3.62    | 3.64         | 3.56    | 3.33         | 3.61    | 3.76         | 3.51      | 3.66    |
| 취업인원 수    | 1.54         | 1.44    | 1.46         | 1.47    | 1.50         | 1.59    | 1.56         | 1.76      | 1.56    |
| 취학자녀 수    | 1.06         | 0.81    | 0.78         | 0.66    | 0.65         | 0.74    | 0.88         | 0.78      | 1.06    |
| 가구주 연령    | 46.68        | 39.87   | 37.47        | 35.60   | 38.69        | 39.89   | 39.52        | 49.32     | 42.61   |
| 소득        | 2887.8       | 2649.4  | 2264.0       | 1999.4  | 1706.0       | 1771.8  | 1909.0       | 1649.6    | 1918.8  |
| 근로소득      | 2449.8       | 2322.1  | 1947.2       | 1724.5  | 1444.1       | 1567.7  | 1631.7       | 1343.1    | 1701.2  |
| 가구주소득     | 2060.5       | 1922.3  | 1629.5       | 1421.0  | 1112.6       | 1235.9  | 1311.0       | 878.8     | 1396.0  |
| 배우자소득     | 134.9        | 265.9   | 232.0        | 209.3   | 116.5        | 179.3   | 179.6        | 176.0     | 149.4   |
| 기타가구원     | 254.5        | 133.8   | 85.7         | 94.2    | 215.1        | 152.5   | 141.1        | 288.3     | 155.8   |
| 사업및가내소득   | 119.1        | 82.5    | 95.5         | 84.7    | 57.2         | 69.2    | 93.5         | 89.9      | 100.5   |
| 재산소득      | 155.0        | 54.8    | 55.6         | 45.4    | 54.1         | 25.1    | 38.5         | 46.2      | 44.8    |
| 이전소득      | 34.4         | 62.1    | 51.2         | 56.3    | 75.6         | 39.2    | 35.6         | 72.6      | 25.6    |
| 기타소득      | 129.6        | 127.9   | 114.5        | 88.5    | 75.0         | 70.7    | 109.7        | 97.7      | 46.7    |
| 가계지출      | 2352.5       | 2098.1  | 1754.0       | 1582.5  | 1245.3       | 1273.2  | 1446.9       | 1232.9    | 1384.5  |
| 소비지출      | 1943.5       | 1718.0  | 1503.7       | 1337.9  | 1119.5       | 1134.7  | 1295.6       | 1101.4    | 1165.3  |
| 식료품       | 533.1        | 434.3   | 404.5        | 360.5   | 299.5        | 320.6   | 340.6        | 321.0     | 309.6   |
| 외식        | 186.2        | 165.5   | 148.6        | 126.9   | 93.1         | 86.7    | 94.7         | 85.9      | 91.6    |
| 주거        | 48.8         | 54.1    | 47.3         | 37.1    | 56.3         | 45.9    | 41.8         | 47.7      | 43.9    |
| 광열수도      | 75.1         | 64.1    | 57.4         | 57.9    | 58.3         | 62.2    | 66.3         | 67.0      | 63.0    |
| 가구·가사용품   | 70.5         | 80.4    | 60.2         | 68.7    | 40.8         | 45.7    | 69.6         | 43.7      | 102.7   |
| 피복신발      | 180.7        | 153.7   | 138.6        | 128.3   | 106.3        | 87.3    | 99.0         | 87.8      | 78.3    |
| 보건의료      | 87.2         | 67.4    | 59.3         | 66.2    | 57.7         | 62.2    | 64.7         | 59.1      | 52.7    |
| 교육        | 209.4        | 148.5   | 146.5        | 116.5   | 82.6         | 102.1   | 112.9        | 81.8      | 123.2   |
| 교양오락      | 108.1        | 99.3    | 82.7         | 72.6    | 50.3         | 49.8    | 54.7         | 38.1      | 34.1    |
| 교통통신      | 218.3        | 250.8   | 203.4        | 161.4   | 152.0        | 128.5   | 152.4        | 102.3     | 122.3   |
| 개인교통      | 132.8        | 165.4   | 129.2        | 93.2    | 75.6         | 60.4    | 85.8         | 31.8      | 56.3    |
| 기타소비지출    | 412.4        | 365.4   | 303.8        | 268.8   | 215.8        | 230.5   | 293.6        | 253.0     | 235.6   |
| 비소비지출     | 409.0        | 380.1   | 250.3        | 244.6   | 125.9        | 138.5   | 151.3        | 131.6     | 219.2   |
| 가처분소득     | 2478.8       | 2269.3  | 2013.6       | 1754.8  | 1580.2       | 1633.4  | 1757.7       | 1518.0    | 1699.6  |
| 혹자액       | 535.3        | 551.3   | 510.0        | 416.9   | 460.7        | 498.6   | 462.1        | 416.6     | 534.3   |
| 혹자액       | 21.6         | 24.3    | 25.3         | 23.8    | 29.2         | 30.5    | 26.3         | 27.4      | 31.4    |
| 평균소비성향    | 78.4         | 75.7    | 74.7         | 76.2    | 70.8         | 69.5    | 73.7         | 72.6      | 68.6    |
| 연간소득      | 38138.4      | 35286.5 | 29364.8      | 25904.8 | 20719.3      | 21133.7 | 23129.7      | 19233.9   | 25446.1 |
| 주택소유가구비율  | 81.5         | 64.0    | 59.4         | 55.5    | 41.9         | 45.6    | 55.9         | 59.5      | 54.2    |
| 주거전용면적    | 24.5         | 20.6    | 17.9         | 17.0    | 14.3         | 14.6    | 15.6         | 15.2      | 16.0    |
| 승용차보유가구비율 | 78.9         | 73.9    | 68.8         | 59.4    | 33.1         | 34.1    | 47.0         | 18.5      | 48.4    |
| 총저축보유액    | 31850.2      | 25897.9 | 21175.1      | 18825.4 | 12174.7      | 12961.3 | 14283.8      | 12147.1   | 13546.4 |
| 부채총잔액     | 9393.6       | 11541.8 | 10321.6      | 8577.8  | 4957.9       | 4916.6  | 6325.9       | 4134.5    | 5976.6  |
| 부채보유가구비율  | 77.3         | 77.5    | 78.4         | 76.5    | 65.0         | 65.8    | 71.5         | 56.0      | 70.0    |
| 순저축보유액    | 22456.6      | 14356.1 | 10853.5      | 10247.6 | 7216.8       | 8044.7  | 7957.9       | 8012.6    | 7569.8  |

### 46-3. 가구주 직업별 가계수지(전, 근, 사)

(단위 : 천원, %, 세, 명)

|                   | 사 업 자 가 구   |         |              |         |             |         |              |           |         |
|-------------------|-------------|---------|--------------|---------|-------------|---------|--------------|-----------|---------|
|                   | 입직원및<br>관리자 | 전문가     | 기술공,<br>준전문가 | 사무직     | 서비스및<br>판매직 | 기능직     | 장차 및<br>기계조작 | 단순<br>노무직 | 기타      |
| 가 구 분 포           | 973         | 322     | 695          | 90      | 3986        | 1961    | 1562         | 400       | 10      |
| 가 구 원 수           | 4.05        | 3.68    | 3.71         | 3.63    | 3.68        | 3.91    | 3.96         | 3.83      | 3.99    |
| 취 업 인 원 수         | 1.51        | 1.40    | 1.56         | 1.64    | 1.85        | 1.74    | 1.60         | 1.79      | 1.48    |
| 취 학 자 녀 수         | 1.26        | 0.83    | 0.93         | 1.03    | 0.91        | 1.05    | 1.16         | 0.94      | 1.01    |
| 가 구 주 연 령         | 45.15       | 44.26   | 41.88        | 44.22   | 43.94       | 41.97   | 42.89        | 44.73     | 41.75   |
| 가 계 지 출           | 2416.6      | 2835.7  | 1772.4       | 1874.2  | 1555.1      | 1551.6  | 1554.1       | 1549.0    | 2309.9  |
| 소 비 지 출           | 2078.4      | 2515.3  | 1562.1       | 1549.1  | 1408.8      | 1406.5  | 1402.5       | 1392.6    | 1804.4  |
| 식 료 품             | 563.4       | 573.3   | 417.1        | 396.7   | 388.2       | 402.6   | 413.8        | 357.9     | 581.9   |
| 외 식               | 201.2       | 198.4   | 147.4        | 102.1   | 120.5       | 132.5   | 120.3        | 96.6      | 156.8   |
| 주 거               | 64.6        | 109.1   | 59.7         | 38.8    | 58.0        | 80.0    | 76.7         | 40.8      | 9.5     |
| 광 열 수 도           | 83.6        | 83.8    | 69.6         | 67.7    | 71.3        | 71.6    | 68.2         | 70.0      | 102.8   |
| 가 구 · 가 사 용 품     | 87.5        | 242.3   | 66.5         | 66.7    | 66.1        | 61.4    | 48.2         | 44.0      | 45.2    |
| 피 복 신 발           | 209.0       | 248.9   | 147.0        | 159.2   | 119.2       | 110.5   | 103.9        | 93.1      | 245.9   |
| 보 건 의 료           | 81.8        | 76.0    | 73.9         | 83.7    | 62.0        | 62.9    | 58.3         | 47.7      | 120.3   |
| 교 육               | 258.4       | 269.4   | 153.7        | 136.0   | 132.5       | 150.2   | 160.5        | 119.8     | 226.7   |
| 교 양 오 락           | 86.6        | 203.5   | 61.9         | 103.2   | 68.8        | 58.8    | 50.0         | 50.9      | 73.6    |
| 교 통 통 신           | 225.5       | 306.5   | 232.2        | 196.7   | 166.1       | 161.6   | 156.5        | 338.8     | 180.9   |
| 개 인 교 통           | 132.8       | 166.9   | 146.9        | 128.3   | 92.4        | 83.0    | 80.9         | 260.9     | 85.0    |
| 기 타 소 비 지 출       | 417.9       | 402.5   | 280.4        | 300.4   | 276.8       | 246.9   | 266.4        | 229.6     | 217.6   |
| 비 소 비 지 출         | 338.2       | 320.4   | 210.3        | 325.1   | 146.3       | 145.1   | 151.6        | 156.3     | 505.5   |
| 소 비 지 출           | 100.0       | 100.0   | 100.0        | 100.0   | 100.0       | 100.0   | 100.0        | 100.0     | 100.0   |
| 식 료 품             | 27.1        | 22.8    | 26.7         | 25.6    | 27.6        | 28.6    | 29.5         | 25.7      | 32.2    |
| 외 식               | 9.7         | 7.9     | 9.4          | 6.6     | 8.6         | 9.4     | 8.6          | 6.9       | 8.7     |
| 주 거               | 3.1         | 4.3     | 3.8          | 2.5     | 4.1         | 5.7     | 5.5          | 2.9       | 0.5     |
| 광 열 수 도           | 4.0         | 3.3     | 4.5          | 4.4     | 5.1         | 5.1     | 4.9          | 5.0       | 5.7     |
| 가 구 · 가 사 용 품     | 4.2         | 9.6     | 4.3          | 4.3     | 4.7         | 4.4     | 3.4          | 3.2       | 2.5     |
| 피 복 신 발           | 10.1        | 9.9     | 9.4          | 10.3    | 8.5         | 7.9     | 7.4          | 6.7       | 13.6    |
| 보 건 의 료           | 3.9         | 3.0     | 4.7          | 5.4     | 4.4         | 4.5     | 4.2          | 3.4       | 6.7     |
| 교 육               | 12.4        | 10.7    | 9.8          | 8.8     | 9.4         | 10.7    | 11.4         | 8.6       | 12.6    |
| 교 양 오 락           | 4.2         | 8.1     | 4.0          | 6.7     | 4.9         | 4.2     | 3.6          | 3.7       | 4.1     |
| 교 통 통 신           | 10.9        | 12.2    | 14.9         | 12.7    | 11.8        | 11.5    | 11.2         | 24.3      | 10.0    |
| 개 인 교 통           | 6.4         | 6.6     | 9.4          | 8.3     | 6.6         | 5.9     | 5.8          | 18.7      | 4.7     |
| 기 타 소 비 지 출       | 20.1        | 16.0    | 17.9         | 19.4    | 19.6        | 17.6    | 19.0         | 16.5      | 12.1    |
| 연 간 소 득           | 50641.0     | 46892.2 | 31930.9      | 29596.5 | 28822.8     | 27826.5 | 27434.7      | 25261.2   | 43291.2 |
| 주 택 소 유 가 구 비 율   | 78.8        | 74.9    | 61.2         | 49.8    | 61.8        | 54.9    | 62.9         | 58.1      | 64.2    |
| 주 거 전 용 면 적       | 24.2        | 25.2    | 18.7         | 17.2    | 17.4        | 16.6    | 16.9         | 15.2      | 16.2    |
| 승 용 차 보 유 가 구 비 율 | 82.6        | 72.6    | 67.4         | 68.0    | 44.7        | 49.6    | 34.7         | 32.1      | 64.2    |
| 총 저 축 보 유 액       | 33579.0     | 47307.5 | 27135.0      | 27655.2 | 18822.3     | 17415.7 | 16656.8      | 16898.7   | 15916.5 |
| 부 채 총 잔 액         | 12172.4     | 10029.9 | 9810.5       | 9804.6  | 8443.4      | 6682.5  | 8300.2       | 8490.9    | 2473.2  |
| 부 채 보 유 가 구 비 율   | 71.4        | 69.1    | 69.8         | 64.2    | 61.5        | 65.2    | 72.8         | 71.8      | 63.9    |
| 순 저 축 보 유 액       | 21406.6     | 37277.6 | 17324.5      | 17850.6 | 10378.9     | 10733.2 | 8356.6       | 8407.8    | 13443.3 |

### 47-1. 입주형태별 가계수지(전,근,사)

(단위 : 천원, %, 세, 명)

|             | 평균      | 전 가 구   |         |         |         |         |
|-------------|---------|---------|---------|---------|---------|---------|
|             |         | 자 가     | 무상사택    | 전 세     | 보증월세    | 월 세     |
| 가 구 분 포     | 10000   | 4996    | 278     | 3270    | 1122    | 334     |
| 가 구 원 수     | 3.60    | 3.78    | 3.45    | 3.47    | 3.33    | 3.16    |
| 취 업 인 원 수   | 1.49    | 1.53    | 1.26    | 1.44    | 1.53    | 1.35    |
| 취 학 자 녀 수   | 0.82    | 0.97    | 0.70    | 0.66    | 0.69    | 0.74    |
| 가 구 주 연 령   | 42.22   | 46.52   | 39.09   | 37.63   | 38.48   | 38.07   |
| 가 계 지 출     | 1536.1  | 1755.4  | 1230.6  | 1363.8  | 1272.7  | 1081.6  |
| 소 비 지 출     | 1350.3  | 1522.4  | 1080.8  | 1210.8  | 1169.5  | 975.4   |
| 식 료 품       | 368.0   | 411.2   | 300.4   | 335.4   | 319.6   | 259.7   |
| 외 식         | 115.0   | 126.6   | 81.2    | 109.0   | 100.9   | 77.2    |
| 주 거         | 53.0    | 53.2    | 18.1    | 13.6    | 151.4   | 135.5   |
| 광 열 수 도     | 65.3    | 72.8    | 56.8    | 57.8    | 57.6    | 60.2    |
| 가구·가사용품     | 60.3    | 66.1    | 45.6    | 62.2    | 41.2    | 32.6    |
| 피 복 신 발     | 115.0   | 128.9   | 92.0    | 107.3   | 90.2    | 84.7    |
| 보 건 의 료     | 65.4    | 74.1    | 53.7    | 61.0    | 50.3    | 38.6    |
| 교 육         | 123.4   | 143.2   | 99.9    | 109.6   | 98.7    | 64.4    |
| 교 양 오락      | 63.8    | 70.8    | 70.4    | 61.2    | 47.2    | 34.5    |
| 교 통 통 신     | 163.2   | 182.2   | 125.6   | 157.2   | 120.0   | 113.7   |
| 개 인 교 통     | 90.0    | 104.5   | 66.8    | 87.4    | 50.4    | 52.0    |
| 기 타 소비지출    | 273.0   | 320.0   | 218.3   | 245.5   | 193.2   | 151.6   |
| 비 소비 지출     | 185.7   | 233.0   | 149.8   | 153.0   | 103.2   | 106.2   |
| 소 비 지 출     | 100.0   | 100.0   | 100.0   | 100.0   | 100.0   | 100.0   |
| 식 료 품       | 27.3    | 27.0    | 27.8    | 27.7    | 27.3    | 26.6    |
| 외 식         | 8.5     | 8.3     | 7.5     | 9.0     | 8.6     | 7.9     |
| 주 거         | 3.9     | 3.5     | 1.7     | 1.1     | 12.9    | 13.9    |
| 광 열 수 도     | 4.8     | 4.8     | 5.3     | 4.8     | 4.9     | 6.2     |
| 가구·가사용품     | 4.5     | 4.3     | 4.2     | 5.1     | 3.5     | 3.3     |
| 피 복 신 발     | 8.5     | 8.5     | 8.5     | 8.9     | 7.7     | 8.7     |
| 보 건 의 료     | 4.8     | 4.9     | 5.0     | 5.0     | 4.3     | 4.0     |
| 교 육         | 9.1     | 9.4     | 9.2     | 9.1     | 8.4     | 6.6     |
| 교 양 오락      | 4.7     | 4.7     | 6.5     | 5.1     | 4.0     | 3.5     |
| 교 통 통 신     | 12.1    | 12.0    | 11.6    | 13.0    | 10.3    | 11.7    |
| 개 인 교 통     | 6.7     | 6.9     | 6.2     | 7.2     | 4.3     | 5.3     |
| 기 타 소비지출    | 20.2    | 21.0    | 20.2    | 20.3    | 16.5    | 15.5    |
| 연 간 소 득     | 25769.0 | 28812.4 | 20739.0 | 23968.0 | 21110.5 | 17729.0 |
| 주택소유가구비율    | 58.2    | 100.0   | 16.5    | 19.2    | 10.4    | 8.5     |
| 주 거 전 용 면적  | 17.1    | 21.0    | 15.7    | 14.3    | 10.3    | 8.7     |
| 승용차보유가구비율   | 46.0    | 51.8    | 49.1    | 43.6    | 32.1    | 27.3    |
| 총 저 축 보 유 액 | 18323.7 | 22826.4 | 17038.5 | 15270.0 | 10409.4 | 8541.9  |
| 부 채 총 잔 액   | 7163.3  | 8400.5  | 3880.8  | 6752.4  | 4914.1  | 2976.5  |
| 부채보유가구비율    | 66.5    | 68.2    | 59.4    | 67.5    | 62.5    | 50.9    |
| 순 저 축 보 유 액 | 11160.4 | 14425.9 | 13157.7 | 8517.6  | 5495.3  | 5565.4  |

## 47-2. 입주형태별 가계수지(전,근,사)

(단위 : 천원, %, 세, 명)

|           | 평균      | 근로자 가구  |         |         |         |         |
|-----------|---------|---------|---------|---------|---------|---------|
|           |         | 자가      | 무상주택    | 전세      | 보증월세    | 월세      |
| 가구분포      | 10000   | 4565    | 348     | 3728    | 1043    | 315     |
| 가구원수      | 3.60    | 3.86    | 3.50    | 3.43    | 3.26    | 3.18    |
| 취업인원수     | 1.55    | 1.65    | 1.35    | 1.46    | 1.54    | 1.41    |
| 취학자녀수     | 0.77    | 0.97    | 0.70    | 0.58    | 0.59    | 0.66    |
| 가구주연령     | 40.12   | 44.31   | 37.93   | 36.34   | 37.02   | 36.95   |
| 소득        | 1970.1  | 2196.8  | 1705.2  | 1845.8  | 1670.4  | 1441.3  |
| 근로소득      | 1694.7  | 1858.1  | 1527.5  | 1623.2  | 1413.1  | 1289.5  |
| 가구주소득     | 1347.8  | 1441.8  | 1324.9  | 1322.1  | 1125.9  | 1048.5  |
| 배우자소득     | 190.4   | 197.5   | 133.3   | 195.9   | 175.1   | 137.9   |
| 기타가구원소득   | 156.5   | 218.8   | 69.3    | 105.3   | 112.0   | 103.1   |
| 사업및가내소득   | 83.1    | 93.2    | 40.2    | 69.7    | 105.3   | 69.3    |
| 재산소득      | 45.4    | 81.3    | 20.7    | 17.6    | 9.3     | 1.9     |
| 이전소득      | 51.8    | 61.8    | 39.2    | 44.2    | 39.0    | 52.0    |
| 기타소득      | 95.1    | 102.3   | 77.6    | 91.0    | 103.8   | 28.5    |
| 가계지출      | 1496.6  | 1728.5  | 1275.8  | 1338.2  | 1249.2  | 1072.8  |
| 소비지출      | 1301.1  | 1476.2  | 1103.5  | 1177.5  | 1147.7  | 951.4   |
| 식료품       | 353.6   | 397.6   | 310.7   | 324.1   | 311.6   | 250.0   |
| 외식        | 111.6   | 122.6   | 84.7    | 106.6   | 103.0   | 68.8    |
| 주거        | 45.9    | 46.8    | 19.5    | 14.1    | 138.8   | 131.7   |
| 광열수도      | 62.3    | 70.3    | 54.7    | 55.3    | 55.3    | 59.7    |
| 가구·가사용품   | 57.8    | 61.2    | 47.6    | 61.0    | 42.6    | 33.3    |
| 피복신발      | 111.5   | 126.6   | 94.3    | 103.7   | 88.0    | 81.9    |
| 보건의료      | 63.0    | 70.7    | 44.9    | 60.4    | 51.0    | 40.4    |
| 교육        | 114.2   | 140.5   | 92.0    | 98.3    | 81.2    | 55.9    |
| 교양오락      | 62.2    | 67.0    | 74.1    | 61.1    | 49.4    | 36.4    |
| 교통통신      | 157.8   | 178.3   | 132.3   | 148.1   | 124.4   | 115.0   |
| 개인교통      | 86.3    | 102.8   | 73.6    | 79.1    | 55.4    | 50.3    |
| 기타소비지출    | 272.7   | 317.2   | 233.4   | 251.5   | 205.3   | 147.0   |
| 비소비지출     | 195.5   | 252.3   | 172.4   | 160.7   | 101.5   | 121.4   |
| 가처분소득     | 1774.6  | 1944.5  | 1532.8  | 1685.1  | 1568.9  | 1319.8  |
| 흑자액       | 473.5   | 468.3   | 429.4   | 507.6   | 421.2   | 368.5   |
| 흑자율       | 26.7    | 24.1    | 28.0    | 30.1    | 26.8    | 27.9    |
| 평균소비성향    | 73.3    | 75.9    | 72.0    | 69.9    | 73.2    | 72.1    |
| 연간소득      | 24556.3 | 27720.3 | 21392.6 | 22925.1 | 19729.4 | 17500.2 |
| 주택소유가구비율  | 54.4    | 100.0   | 19.1    | 18.9    | 7.9     | 6.7     |
| 주거전용면적    | 16.3    | 20.4    | 15.6    | 13.9    | 10.0    | 8.5     |
| 승용차보유가구비율 | 46.9    | 54.3    | 55.3    | 43.7    | 29.3    | 26.7    |
| 총저축보유액    | 16479.6 | 20256.1 | 15923.1 | 14629.6 | 9243.4  | 8242.4  |
| 부채총잔액     | 6965.8  | 8150.2  | 4028.5  | 6982.3  | 3899.7  | 3009.5  |
| 부채보유가구비율  | 70.0    | 73.1    | 61.4    | 69.6    | 64.7    | 55.6    |
| 순저축보유액    | 9513.8  | 12105.9 | 11894.6 | 7647.3  | 5343.7  | 5232.9  |

### 47-3. 입주형태별 가계수지(전,근,사)

(단위 : 천원, %, 세, 명)

|                   | 평균      | 사 업 자 가 구 |         |         |         |         |
|-------------------|---------|-----------|---------|---------|---------|---------|
|                   |         | 자 가       | 무상사택    | 전 세     | 보증월세    | 월 세     |
| 가 구 분 포           | 10000   | 5379      | 126     | 2698    | 1442    | 354     |
| 가 구 원 수           | 3.81    | 3.99      | 3.60    | 3.69    | 3.52    | 3.37    |
| 취 업 인 원 수         | 1.72    | 1.80      | 1.56    | 1.61    | 1.67    | 1.65    |
| 취 학 자 녀 수         | 1.01    | 1.13      | 0.73    | 0.88    | 0.85    | 0.89    |
| 가 구 주 연 령         | 43.41   | 46.35     | 38.37   | 40.07   | 40.20   | 39.10   |
| 가 계 지 출           | 1697.8  | 1928.2    | 1176.5  | 1498.6  | 1363.8  | 1260.3  |
| 소 비 지 출           | 1519.8  | 1704.4    | 1075.9  | 1365.6  | 1248.3  | 1153.8  |
| 식 료 품             | 419.1   | 466.3     | 288.5   | 383.8   | 345.1   | 317.6   |
| 외 식               | 134.0   | 150.4     | 86.8    | 122.0   | 105.3   | 108.1   |
| 주 거               | 66.7    | 61.4      | 11.1    | 12.1    | 172.6   | 151.8   |
| 광 열 수 도           | 72.3    | 78.5      | 65.5    | 66.4    | 62.3    | 66.6    |
| 가구·가사용품           | 69.3    | 79.5      | 38.4    | 69.4    | 41.1    | 38.7    |
| 피 복 신 발           | 129.4   | 145.1     | 81.6    | 121.4   | 97.0    | 99.2    |
| 보 건 의 료           | 64.5    | 74.0      | 59.7    | 57.7    | 48.3    | 39.5    |
| 교 육               | 158.1   | 176.0     | 151.2   | 147.7   | 130.3   | 81.1    |
| 교 양 오락            | 69.1    | 79.4      | 69.8    | 65.7    | 45.5    | 34.7    |
| 교 통 통 신           | 185.8   | 204.2     | 115.1   | 195.1   | 118.6   | 134.8   |
| 개 인 교 통           | 105.9   | 117.3     | 47.2    | 122.6   | 46.3    | 70.7    |
| 기 타 소비지출          | 285.6   | 340.1     | 195.0   | 246.3   | 187.3   | 189.8   |
| 비 소 비 지 출         | 178.0   | 223.8     | 100.7   | 133.0   | 115.5   | 106.5   |
| 소 비 지 출           | 100.0   | 100.0     | 100.0   | 100.0   | 100.0   | 100.0   |
| 식 료 품             | 27.6    | 27.4      | 26.8    | 28.1    | 27.6    | 27.5    |
| 외 식               | 8.8     | 8.8       | 8.1     | 8.9     | 8.4     | 9.4     |
| 주 거               | 4.4     | 3.6       | 1.0     | 0.9     | 13.8    | 13.2    |
| 광 열 수 도           | 4.8     | 4.6       | 6.1     | 4.9     | 5.0     | 5.8     |
| 가구·가사용품           | 4.6     | 4.7       | 3.6     | 5.1     | 3.3     | 3.4     |
| 피 복 신 발           | 8.5     | 8.5       | 7.6     | 8.9     | 7.8     | 8.6     |
| 보 건 의 료           | 4.2     | 4.3       | 5.6     | 4.2     | 3.9     | 3.4     |
| 교 육               | 10.4    | 10.3      | 14.1    | 10.8    | 10.4    | 7.0     |
| 교 양 오락            | 4.5     | 4.7       | 6.5     | 4.8     | 3.6     | 3.0     |
| 교 통 통 신           | 12.2    | 12.0      | 10.7    | 14.3    | 9.5     | 11.7    |
| 개 인 교 통           | 7.0     | 6.9       | 4.4     | 9.0     | 3.7     | 6.1     |
| 기 타 소비지출          | 18.8    | 20.0      | 18.1    | 18.0    | 15.0    | 16.5    |
| 연 간 소 득           | 31209.6 | 34998.0   | 22932.5 | 29022.6 | 24302.4 | 21403.6 |
| 주 택 소 유 가 구 비 율   | 62.4    | 100.0     | 11.2    | 21.6    | 15.4    | 11.9    |
| 주 거 전 용 면 적       | 18.1    | 21.9      | 16.1    | 15.5    | 10.9    | 9.7     |
| 승 용 차 보 유 가 구 비 율 | 50.0    | 55.7      | 30.1    | 47.5    | 38.5    | 36.0    |
| 총 저 축 보 유 액       | 21138.1 | 26164.0   | 17581.3 | 17372.9 | 12410.3 | 10293.5 |
| 부 채 총 잔 액         | 8592.5  | 10494.2   | 4119.9  | 6535.8  | 6942.9  | 3690.4  |
| 부 채 보 유 가 구 비 율   | 66.2    | 68.5      | 55.1    | 66.5    | 61.7    | 51.8    |
| 순 저 축 보 유 액       | 12545.6 | 15669.8   | 13461.4 | 10837.1 | 5467.4  | 6603.1  |

### 48. 지역별 가계수지 비교(전, 근, 사)

(단위 : 천원, ₩)

|   |         | 평균      | 시 부     | 광역시     | 군 부     | 서 울     | 부 산     | 대 구     | 인 천     | 광 주     | 대 전     |
|---|---------|---------|---------|---------|---------|---------|---------|---------|---------|---------|---------|
| 전 | 연 간 소 득 | 25769.0 | 26446.3 | 27306.3 | 21327.5 | 29110.9 | 26255.9 | 24758.3 | 24050.0 | 25243.6 | 24383.0 |
|   | 월 평균소득  | -       | -       | -       | -       | -       | -       | -       | -       | -       | -       |
|   | 가 계 지 출 | 1536.1  | 1575.2  | 1625.8  | 1279.3  | 1771.5  | 1456.8  | 1441.6  | 1398.2  | 1594.5  | 1447.6  |
|   | 소 비 지 출 | 1350.3  | 1383.9  | 1427.1  | 1130.5  | 1543.5  | 1284.2  | 1300.1  | 1240.4  | 1409.9  | 1275.6  |
| 구 | 혹 자 율   | -       | -       | -       | -       | -       | -       | -       | -       | -       | -       |
| 근 | 연 간 소 득 | 24556.3 | 25119.8 | 25424.8 | 20750.2 | 27353.8 | 22370.8 | 24020.7 | 22713.9 | 25659.9 | 23784.1 |
|   | 월 평균소득  | 1970.1  | 2013.0  | 2025.3  | 1680.4  | 2191.5  | 1743.0  | 1885.9  | 1826.8  | 2048.8  | 1906.4  |
|   | 가 계 지 출 | 1496.6  | 1522.1  | 1541.1  | 1324.0  | 1664.8  | 1354.9  | 1400.7  | 1387.3  | 1598.2  | 1407.5  |
|   | 소 비 지 출 | 1301.1  | 1321.8  | 1340.2  | 1161.2  | 1430.0  | 1203.1  | 1245.1  | 1230.3  | 1389.8  | 1224.6  |
| 구 | 혹 자 율   | 26.7    | 27.1    | 26.5    | 23.5    | 26.9    | 24.4    | 28.0    | 26.3    | 24.5    | 28.9    |
| 사 | 연 간 소 득 | 31209.6 | 31776.7 | 33120.0 | 27238.3 | 34141.5 | 37149.5 | 28981.8 | 28540.5 | 27792.0 | 28357.4 |
|   | 월 평균소득  | -       | -       | -       | -       | -       | -       | -       | -       | -       | -       |
|   | 가 계 지 출 | 1697.8  | 1744.8  | 1813.5  | 1368.3  | 1960.3  | 1712.2  | 1621.5  | 1441.7  | 1662.4  | 1656.7  |
|   | 소 비 지 출 | 1519.8  | 1562.8  | 1617.0  | 1219.0  | 1743.4  | 1495.6  | 1493.2  | 1304.5  | 1502.4  | 1489.8  |
| 구 | 혹 자 율   | -       | -       | -       | -       | -       | -       | -       | -       | -       | -       |

|   |         | 경 기     | 강 원     | 충 북     | 충 남     | 전 북     | 전 남     | 경 북     | 경 남     | 제 주     |
|---|---------|---------|---------|---------|---------|---------|---------|---------|---------|---------|
| 전 | 연 간 소 득 | 23825.7 | 22790.1 | 22806.5 | 25849.8 | 23487.4 | 22883.7 | 21103.1 | 25136.9 | 25145.2 |
|   | 월 평균소득  | -       | -       | -       | -       | -       | -       | -       | -       | -       |
|   | 가 계 지 출 | 1444.7  | 1479.5  | 1372.6  | 1462.4  | 1508.5  | 1306.0  | 1233.0  | 1426.3  | 1548.2  |
|   | 소 비 지 출 | 1296.7  | 1273.1  | 1215.0  | 1242.4  | 1322.3  | 1129.5  | 1081.0  | 1240.0  | 1384.1  |
| 구 | 혹 자 율   | -       | -       | -       | -       | -       | -       | -       | -       | -       |
| 근 | 연 간 소 득 | 22644.8 | 23863.9 | 23774.5 | 25121.7 | 23333.3 | 23160.4 | 22160.1 | 25185.7 | 24301.6 |
|   | 월 평균소득  | 1885.5  | 1915.1  | 1949.0  | 1885.5  | 1969.7  | 1802.7  | 1770.9  | 1968.6  | 2080.0  |
|   | 가 계 지 출 | 1436.3  | 1575.2  | 1412.9  | 1537.8  | 1539.8  | 1352.8  | 1285.3  | 1454.2  | 1507.7  |
|   | 소 비 지 출 | 1277.0  | 1323.9  | 1226.6  | 1258.0  | 1330.0  | 1156.8  | 1113.6  | 1244.6  | 1346.8  |
| 구 | 혹 자 율   | 26.0    | 20.4    | 30.4    | 21.7    | 24.4    | 28.0    | 30.4    | 29.2    | 29.8    |
| 사 | 연 간 소 득 | 29051.8 | 25124.5 | 25818.9 | 30781.7 | 28161.8 | 28801.1 | 25280.7 | 27972.5 | 28825.2 |
|   | 월 평균소득  | -       | -       | -       | -       | -       | -       | -       | -       | -       |
|   | 가 계 지 출 | 1527.1  | 1470.8  | 1489.5  | 1483.6  | 1668.9  | 1537.9  | 1363.4  | 1477.8  | 1700.3  |
|   | 소 비 지 출 | 1397.8  | 1321.7  | 1362.8  | 1328.5  | 1482.7  | 1337.7  | 1210.5  | 1325.6  | 1546.1  |
| 구 | 혹 자 율   | -       | -       | -       | -       | -       | -       | -       | -       | -       |



### 49-1. 지역별 근로자가구의 가계수지 비교(1)

(단위 : 천원, %, 세, 명)

|   | 평균      | 시 부     | 광역시     | 군부      | 서 울     | 부 산     | 대 구     | 인 천     | 광 주     | 대전      |
|---|---------|---------|---------|---------|---------|---------|---------|---------|---------|---------|
| 가 구 분 포                                   | 10000   | 8710    | 5535    | 1290    | 2951    | 973     | 499     | 618     | 248     | 246     |
| 가 구 월 수                                   | 3.60    | 3.61    | 3.61    | 3.54    | 3.58    | 3.63    | 3.57    | 3.65    | 3.78    | 3.69    |
| 취 업 인 원 수                                 | 1.55    | 1.56    | 1.59    | 1.50    | 1.60    | 1.62    | 1.59    | 1.52    | 1.53    | 1.49    |
| 취 학 자 녀 수                                 | 0.77    | 0.77    | 0.77    | 0.73    | 0.71    | 0.84    | 0.79    | 0.74    | 1.03    | 0.92    |
| 가 구 주 연 령                                 | 40.12   | 40.00   | 40.30   | 40.95   | 39.52   | 41.89   | 41.29   | 40.39   | 40.75   | 40.64   |
| 소 득                                       | 1970.1  | 2013.0  | 2025.3  | 1680.4  | 2191.5  | 1743.0  | 1885.9  | 1826.8  | 2048.8  | 1906.4  |
| 근 로 소 득                                   | 1694.7  | 1733.4  | 1740.6  | 1433.4  | 1874.7  | 1523.9  | 1639.0  | 1569.5  | 1713.2  | 1651.5  |
| 가 구 주 배 우 자 기 타 가 구 원                     | 1347.8  | 1374.9  | 1359.9  | 1164.3  | 1453.8  | 1172.7  | 1283.6  | 1253.9  | 1378.5  | 1375.0  |
| 사 업 및 가 내 소 득                             | 83.1    | 82.3    | 86.3    | 88.7    | 90.3    | 76.5    | 86.1    | 81.5    | 100.8   | 75.7    |
| 재 산 소 득                                   | 45.4    | 47.6    | 48.2    | 30.4    | 58.1    | 36.5    | 34.0    | 39.7    | 43.8    | 29.6    |
| 이 전 소 득                                   | 51.8    | 53.4    | 51.0    | 40.8    | 45.9    | 54.3    | 50.7    | 40.6    | 97.9    | 79.0    |
| 기 타 소 득                                   | 95.1    | 96.3    | 99.2    | 87.0    | 122.4   | 51.8    | 76.2    | 95.6    | 93.1    | 70.6    |
| 가 계 지 출                                   | 1496.6  | 1522.1  | 1541.1  | 1324.0  | 1664.8  | 1354.9  | 1400.7  | 1387.3  | 1598.2  | 1407.5  |
| 소 비 지 출                                   | 1301.1  | 1321.9  | 1340.2  | 1161.3  | 1430.0  | 1203.1  | 1245.1  | 1230.3  | 1389.8  | 1224.7  |
| 식 료 품 외 주 광 가 가 사 용 피 보 교 교 개 기 비 소 비 지 출 | 353.6   | 364.1   | 382.6   | 282.2   | 407.4   | 390.6   | 333.2   | 319.5   | 360.8   | 335.1   |
| 의 식 거 열 수 도                               | 111.6   | 118.4   | 132.2   | 66.0    | 148.9   | 139.5   | 104.4   | 78.6    | 128.9   | 98.2    |
| 가 구 · 가 사 용 품                             | 46.0    | 47.0    | 44.2    | 39.6    | 45.0    | 44.6    | 40.1    | 44.4    | 46.4    | 39.1    |
| 광 열 수 도                                   | 62.3    | 59.7    | 58.3    | 79.8    | 51.3    | 66.9    | 73.0    | 57.9    | 63.4    | 73.9    |
| 가 구 · 가 사 용 품                             | 57.8    | 56.4    | 55.1    | 67.9    | 60.2    | 45.3    | 51.8    | 51.2    | 60.3    | 43.9    |
| 피 복 신 발                                   | 111.5   | 114.3   | 117.8   | 92.2    | 124.6   | 104.7   | 113.2   | 95.6    | 151.9   | 120.1   |
| 보 건 의 료 육                                 | 63.0    | 64.0    | 64.5    | 55.8    | 68.0    | 64.3    | 57.8    | 61.0    | 53.3    | 57.4    |
| 교 양 오 락                                   | 114.2   | 119.8   | 123.2   | 76.5    | 133.9   | 112.1   | 98.5    | 110.0   | 113.3   | 130.9   |
| 교 통 통 신                                   | 62.2    | 64.4    | 62.0    | 47.4    | 69.5    | 48.1    | 60.2    | 48.6    | 69.1    | 56.8    |
| 개 인 교 통                                   | 157.8   | 161.1   | 164.3   | 135.6   | 177.4   | 136.7   | 145.2   | 156.0   | 187.2   | 151.3   |
| 기 타 소 비 지 출                               | 86.3    | 87.3    | 85.4    | 80.0    | 92.9    | 59.1    | 73.0    | 92.0    | 107.8   | 84.1    |
| 비 소 비 지 출                                 | 272.7   | 271.0   | 268.1   | 284.3   | 292.6   | 189.7   | 272.1   | 286.0   | 284.0   | 216.0   |
| 비 소 비 지 출                                 | 195.4   | 200.3   | 200.9   | 162.7   | 234.8   | 151.8   | 155.6   | 157.0   | 208.4   | 182.8   |
| 가 처 분 소 득                                 | 1774.7  | 1812.7  | 1824.4  | 1517.7  | 1956.7  | 1591.2  | 1730.3  | 1669.8  | 1840.5  | 1723.5  |
| 혹 자 액                                     | 473.5   | 490.9   | 484.2   | 356.4   | 526.7   | 388.1   | 485.2   | 439.5   | 450.7   | 498.9   |
| 혹 자 액                                     | 26.7    | 27.1    | 26.5    | 23.5    | 26.9    | 24.4    | 28.0    | 26.3    | 24.5    | 28.9    |
| 평균 소 비 성 향                                | 73.3    | 72.9    | 73.5    | 76.5    | 73.1    | 75.6    | 72.0    | 73.7    | 75.5    | 71.1    |
| 연 간 소 득                                   | 24556.3 | 25119.8 | 25424.8 | 20750.2 | 27353.8 | 22370.8 | 24020.7 | 22713.9 | 25659.9 | 23784.1 |
| 주 택 소 유 가 구 비 율                           | 54.4    | 53.8    | 53.4    | 58.8    | 49.8    | 52.2    | 53.7    | 69.6    | 55.2    | 59.1    |
| 주 거 전 용 면 적                               | 16.3    | 16.1    | 15.8    | 17.8    | 15.0    | 15.9    | 16.1    | 16.8    | 17.6    | 18.6    |
| 승 용 차 보 유 가 구 비 율                         | 46.9    | 47.2    | 43.3    | 45.2    | 44.0    | 33.3    | 48.6    | 45.1    | 51.1    | 50.2    |
| 총 저 축 보 유 액                               | 16479.6 | 17138.1 | 17426.7 | 12032.6 | 19585.8 | 14576.7 | 14484.0 | 14619.7 | 18637.8 | 14600.1 |
| 부 채 총 잔 액                                 | 6965.8  | 7261.0  | 7625.8  | 4971.9  | 9460.9  | 5118.8  | 4428.7  | 7398.7  | 5066.6  | 5167.5  |
| 부 채 보 유 가 구 비 율                           | 70.0    | 71.2    | 70.5    | 61.8    | 72.7    | 66.0    | 60.6    | 79.6    | 62.5    | 68.4    |
| 순 저 축 보 유 액                               | 9513.8  | 9877.1  | 9800.9  | 7060.7  | 10124.9 | 9457.9  | 10055.3 | 7221.0  | 13571.2 | 9432.6  |

### 49-1. 지역별 근로자가구의 가계수지 비교(1) - 계속

(단위 : 천원, %, 세, 명)

|   | 경기  | 강원   | 충북   | 충남   | 전북   | 전남   | 경북  | 경남   | 제주  |
|---|---|--|--|--|--|--|---|--|---|
| 가 구 분 포   | 1805  | 276  | 233  | 204  | 282  | 241  | 412   | 937  | 74  |
| 가 구 원 수   | 3.58  | 3.52   | 3.73   | 3.57   | 3.82   | 3.50   | 3.45  | 3.64   | 3.70  |
| 취 업 인 원 수   | 1.50  | 1.55   | 1.56   | 1.52   | 1.58   | 1.45   | 1.44  | 1.50   | 1.58  |
| 취 학 자 녀 수   | 0.66  | 0.86   | 0.90   | 0.87   | 0.99   | 0.75   | 0.76  | 0.80   | 0.88  |
| 가 구 주 연 령   | 38.09   | 43.63  | 41.83  | 42.26  | 43.13  | 41.60  | 40.14   | 39.91  | 38.39   |
| 소 득   | 1885.5  | 1915.1   | 1949.0   | 1885.5   | 1969.7   | 1802.7   | 1770.9  | 1968.6   | 2080.0  |
| 근 로 소 득   | 1636.9  | 1608.6   | 1614.7   | 1639.1   | 1649.9   | 1512.0   | 1516.5  | 1739.3   | 1594.7  |
| 가 구 주 배 우 자 기 타 가 구 원   | 1328.1  | 1286.0   | 1258.0   | 1304.6   | 1273.1   | 1254.7   | 1267.2  | 1456.4   | 1215.3  |
| 배 우 자 기 타 가 구 원   | 194.5   | 188.1  | 174.5  | 212.8  | 206.2  | 160.8  | 150.1   | 169.9  | 218.5   |
| 기 타 가 구 원   | 114.3   | 134.6  | 182.3  | 121.6  | 170.6  | 96.5   | 99.2  | 113.1  | 160.8   |
| 사업및 가내소득  | 67.2  | 99.6   | 95.7   | 84.4   | 90.0   | 112.4  | 77.4  | 77.1   | 109.9   |
| 재 산 소 득   | 34.8  | 43.7   | 61.6   | 31.9   | 73.6   | 23.3   | 49.5  | 43.9   | 51.6  |
| 이 전 소 득   | 48.4  | 63.8   | 38.9   | 57.7   | 65.7   | 59.3   | 54.9  | 39.2   | 234.9   |
| 기 타 소 득   | 98.2  | 99.5   | 138.1  | 72.4   | 90.6   | 95.8   | 72.5  | 69.1   | 88.9  |
| 가 계 지 출   | 1436.3  | 1575.2   | 1412.9   | 1537.8   | 1539.8   | 1352.8   | 1285.3  | 1454.2   | 1507.7  |
| 소 비 지 출   | 1277.1  | 1323.9   | 1226.6   | 1258.0   | 1330.0   | 1157.0   | 1114.9  | 1244.7   | 1346.8  |
| 식 료 품 의 식 주 광 열 수 도 가 구 · 가 사 용 품 피 복 신 발 보 건 의 료 교 육 교 양 오 락 교 통 통 신 개 인 교 통 기 타 소 비 지 출 비 소 비 지 출 | 309.5<br>81.2<br>51.0<br>63.5<br>69.5<br>98.1<br>65.2<br>106.4<br>68.9<br>142.9<br>79.8<br>302.2<br>159.2 | 323.8<br>99.3<br>54.1<br>85.1<br>59.5<br>106.4<br>54.2<br>92.4<br>99.4<br>191.6<br>134.0<br>257.5<br>251.2 | 313.5<br>94.4<br>32.2<br>75.8<br>49.5<br>96.9<br>60.1<br>106.4<br>59.7<br>178.4<br>110.9<br>254.1<br>186.3 | 338.7<br>84.8<br>54.5<br>88.2<br>46.8<br>113.5<br>66.8<br>102.6<br>60.1<br>149.5<br>85.9<br>237.2<br>279.8 | 330.7<br>107.0<br>44.5<br>69.0<br>55.3<br>113.8<br>56.2<br>105.3<br>57.7<br>182.5<br>105.4<br>315.0<br>209.8 | 325.6<br>105.0<br>31.0<br>65.8<br>47.9<br>115.5<br>47.5<br>93.5<br>45.3<br>124.3<br>55.4<br>260.5<br>195.8 | 294.7<br>78.8<br>42.6<br>67.6<br>51.3<br>105.1<br>56.7<br>87.2<br>36.4<br>139.7<br>81.1<br>233.7<br>170.4 | 327.7<br>77.0<br>49.6<br>62.4<br>60.7<br>105.0<br>61.7<br>110.1<br>59.4<br>141.6<br>86.9<br>266.4<br>209.5 | 364.5<br>144.4<br>76.4<br>61.5<br>71.0<br>118.1<br>48.9<br>81.9<br>47.6<br>190.4<br>114.6<br>286.4<br>160.9 |
| 가 처 분 소 득   | 1726.2  | 1663.9   | 1762.8   | 1605.7   | 1759.9   | 1606.9   | 1600.5  | 1759.1   | 1919.0  |
| 혹 자 액   | 449.1   | 339.9  | 536.1  | 347.7  | 429.9  | 449.9  | 485.6   | 514.5  | 572.3   |
| 혹 자 액   | 26.0  | 20.4   | 30.4   | 21.7   | 24.4   | 28.0   | 30.3  | 29.2   | 29.8  |
| 평균 소 비 성 향  | 74.0  | 79.6   | 69.6   | 78.3   | 75.6   | 72.0   | 69.7  | 70.8   | 70.2  |
| 연 간 소 득   | 22644.8   | 23863.9  | 23774.5  | 25121.7  | 23333.3  | 23160.4  | 22160.1   | 25185.7  | 24301.6   |
| 주택소유가구비율  | 47.4  | 69.7   | 65.7   | 65.0   | 66.3   | 56.8   | 58.2  | 59.7   | 36.0  |
| 주 거 전 용 면 적   | 15.9  | 19.9   | 18.7   | 20.1   | 19.6   | 18.3   | 15.8  | 17.0   | 16.3  |
| 승용차보유가구비율   | 51.6  | 53.8   | 50.1   | 53.1   | 48.9   | 40.9   | 47.9  | 55.2   | 53.4  |
| 총 저 축 보 유 액   | 14078.1   | 17048.9  | 16866.2  | 15367.1  | 15782.3  | 13583.7  | 16026.2   | 16369.2  | 19933.5   |
| 부 채 총 잔 액   | 7318.1  | 5576.2   | 5537.7   | 4917.0   | 7138.5   | 4948.5   | 4277.3  | 5395.8   | 5126.9  |
| 부채보유가구비율  | 74.5  | 70.0   | 66.6   | 64.6   | 69.0   | 65.6   | 58.5  | 66.8   | 63.0  |
| 순 저 축 보 유 액   | 6760.0  | 11472.7  | 11328.5  | 10450.1  | 8643.8   | 8635.2   | 11748.9   | 10973.4  | 14806.6   |

## 49-2. 지역별 근로자가구의 가계수지 비교(II)

(단위 : 천원, %, 세, 명)

|             | 평균    | 시 부   | 광역시   | 군 부   | 서울    | 부산    | 대구    | 인천    | 광주    | 대전    |
|-------------|-------|-------|-------|-------|-------|-------|-------|-------|-------|-------|
| 가 구 분 포     | 100.0 | 87.1  | 55.3  | 12.9  | 29.5  | 9.7   | 5.0   | 6.2   | 2.5   | 2.5   |
| 가 구 원 수     | 100.0 | 100.3 | 100.1 | 98.2  | 99.3  | 100.8 | 99.1  | 101.2 | 104.8 | 102.3 |
| 취 업 인 원 수   | 100.0 | 100.5 | 102.3 | 96.7  | 103.4 | 104.3 | 102.3 | 98.1  | 98.4  | 96.0  |
| 취 학 자 녀 수   | 100.0 | 100.7 | 100.2 | 95.2  | 92.8  | 109.1 | 103.6 | 97.1  | 133.8 | 119.8 |
| 가 구 주 연 령   | 100.0 | 99.7  | 100.4 | 102.1 | 98.5  | 104.4 | 102.9 | 100.7 | 101.6 | 101.3 |
| 소 득         | 100.0 | 102.2 | 102.8 | 85.3  | 111.2 | 88.5  | 95.7  | 92.7  | 104.0 | 96.8  |
| 근 로 소 득     | 100.0 | 102.3 | 102.7 | 84.6  | 110.6 | 89.9  | 96.7  | 92.6  | 101.1 | 97.4  |
| 가 구 주       | 100.0 | 102.0 | 100.9 | 86.4  | 107.9 | 87.0  | 95.2  | 93.0  | 102.3 | 102.0 |
| 배 우 자       | 100.0 | 102.6 | 102.8 | 82.6  | 116.9 | 89.4  | 88.7  | 80.8  | 96.1  | 76.3  |
| 기 타 가 구 원   | 100.0 | 104.2 | 118.2 | 71.4  | 126.7 | 115.6 | 119.1 | 103.4 | 96.9  | 83.8  |
| 사업및 가내소득    | 100.0 | 99.0  | 103.9 | 106.7 | 108.7 | 92.1  | 103.5 | 98.1  | 121.3 | 91.1  |
| 재 산 소 득     | 100.0 | 104.9 | 106.1 | 67.0  | 128.0 | 80.3  | 74.9  | 87.4  | 96.3  | 65.1  |
| 이 전 소 득     | 100.0 | 103.1 | 98.5  | 78.8  | 88.7  | 104.9 | 97.9  | 78.3  | 189.1 | 152.6 |
| 기 타 소 득     | 100.0 | 101.3 | 104.4 | 91.5  | 128.7 | 54.5  | 80.2  | 100.5 | 97.9  | 74.2  |
| 가 계 지 출     | 100.0 | 101.7 | 103.0 | 88.5  | 111.2 | 90.5  | 93.6  | 92.7  | 106.8 | 94.1  |
| 소 비 지 출     | 100.0 | 101.6 | 103.0 | 89.2  | 109.9 | 92.5  | 95.7  | 94.6  | 106.8 | 94.1  |
| 식 료 품       | 100.0 | 103.0 | 108.2 | 79.8  | 115.2 | 110.5 | 94.2  | 90.4  | 102.1 | 94.8  |
| 외 식         | 100.0 | 106.1 | 118.5 | 59.1  | 133.4 | 125.0 | 93.5  | 70.4  | 115.5 | 88.0  |
| 주 거 거       | 100.0 | 102.1 | 96.1  | 86.0  | 97.8  | 96.9  | 87.2  | 96.6  | 100.7 | 85.0  |
| 광 열 수 도     | 100.0 | 95.8  | 93.6  | 128.1 | 82.4  | 107.5 | 117.3 | 93.0  | 101.9 | 118.7 |
| 가구·가사용품     | 100.0 | 97.4  | 95.3  | 117.3 | 104.1 | 78.3  | 89.5  | 88.6  | 104.3 | 75.9  |
| 피 복 신 발     | 100.0 | 102.6 | 105.7 | 82.7  | 111.7 | 93.9  | 101.5 | 85.7  | 136.2 | 107.7 |
| 보 건 의 료     | 100.0 | 101.7 | 102.5 | 88.6  | 108.0 | 102.2 | 91.8  | 97.0  | 84.7  | 91.2  |
| 교 육         | 100.0 | 104.9 | 107.8 | 67.0  | 117.2 | 98.1  | 86.2  | 96.3  | 99.2  | 114.6 |
| 교 양 오 락     | 100.0 | 103.5 | 99.6  | 76.1  | 111.6 | 77.4  | 96.7  | 78.1  | 111.0 | 91.2  |
| 교 통 통 신     | 100.0 | 102.1 | 104.1 | 85.9  | 112.4 | 86.6  | 92.0  | 98.9  | 118.7 | 95.9  |
| 개 인 교 통     | 100.0 | 101.1 | 98.9  | 92.7  | 107.7 | 68.5  | 84.6  | 106.5 | 124.8 | 97.4  |
| 기 타 소비지출    | 100.0 | 99.4  | 98.3  | 104.3 | 107.3 | 69.6  | 99.8  | 104.9 | 104.1 | 79.2  |
| 비 소비 지출     | 100.0 | 102.5 | 102.8 | 83.3  | 120.2 | 77.7  | 79.6  | 80.3  | 106.6 | 93.6  |
| 가 처 분 소 득   | 100.0 | 102.1 | 102.8 | 85.5  | 110.3 | 89.7  | 97.5  | 94.1  | 103.7 | 97.1  |
| 혹 자 액       | 100.0 | 103.7 | 102.3 | 75.3  | 111.2 | 82.0  | 102.5 | 92.8  | 95.2  | 105.4 |
| 혹 자 을       | 100.0 | 101.5 | 99.5  | 88.0  | 100.9 | 91.4  | 105.1 | 98.6  | 91.8  | 108.5 |
| 평균 소비성향     | 100.0 | 99.5  | 100.2 | 104.4 | 99.7  | 103.1 | 98.1  | 100.5 | 103.0 | 96.9  |
| 연 간 소 득     | 100.0 | 102.3 | 103.5 | 84.5  | 111.4 | 91.1  | 97.8  | 92.5  | 104.5 | 96.9  |
| 주택소유가구비율    | 100.0 | 98.8  | 98.2  | 108.1 | 91.6  | 95.9  | 98.7  | 128.0 | 101.4 | 108.6 |
| 주 거 전 용 면 적 | 100.0 | 98.7  | 96.4  | 108.9 | 92.0  | 97.1  | 98.8  | 102.9 | 107.7 | 113.8 |
| 승용차보유가구비율   | 100.0 | 100.5 | 92.2  | 96.3  | 93.8  | 71.0  | 103.6 | 96.1  | 109.0 | 107.0 |
| 총 저 축 보 유 액 | 100.0 | 104.0 | 105.7 | 73.0  | 118.8 | 88.5  | 87.9  | 88.7  | 113.1 | 88.6  |
| 부 채 총 잔 액   | 100.0 | 104.2 | 109.5 | 71.4  | 135.8 | 73.5  | 63.6  | 106.2 | 72.7  | 74.2  |
| 부채보유가구비율    | 100.0 | 101.7 | 100.8 | 88.4  | 103.9 | 94.3  | 86.7  | 113.7 | 89.3  | 97.8  |
| 순 저 축 보 유 액 | 100.0 | 103.8 | 103.0 | 74.2  | 106.4 | 99.4  | 105.7 | 75.9  | 142.6 | 99.1  |

## 49-2. 지역별 근로자가구의 가계수지 비교(II)- 계속

(단위 : 천원, %, 세, 명)

|               | 경 기   | 강 원   | 충 북   | 충 남   | 전 북   | 전 남   | 경 북   | 경 남   | 제 주   |
|---------------|-------|-------|-------|-------|-------|-------|-------|-------|-------|
| 가 구 분 포       | 18.0  | 2.8   | 2.3   | 2.0   | 2.8   | 2.4   | 4.1   | 9.4   | 0.7   |
| 가 구 원 수       | 99.4  | 97.8  | 103.4 | 99.2  | 106.0 | 97.1  | 95.7  | 100.9 | 102.6 |
| 취 업 인 원 수     | 96.7  | 99.9  | 100.8 | 98.3  | 102.2 | 93.5  | 92.9  | 97.0  | 101.7 |
| 취 학 자 녀 수     | 86.4  | 112.4 | 117.5 | 113.4 | 129.1 | 98.4  | 99.6  | 104.9 | 115.1 |
| 가 구 주 연 령     | 94.9  | 108.7 | 104.2 | 105.3 | 107.5 | 103.7 | 100.0 | 99.5  | 95.7  |
| 소 득           | 95.7  | 97.2  | 98.9  | 95.7  | 100.0 | 91.5  | 89.9  | 99.9  | 105.6 |
| 근 로 소 득       | 96.6  | 94.9  | 95.3  | 96.7  | 97.4  | 89.2  | 89.5  | 102.6 | 94.1  |
| 가 구 주         | 98.5  | 95.4  | 93.3  | 96.8  | 94.5  | 93.1  | 94.0  | 108.1 | 90.2  |
| 배 우 자         | 102.1 | 98.8  | 91.6  | 111.8 | 108.3 | 84.4  | 78.8  | 89.2  | 114.8 |
| 기 타 가 구 원     | 73.0  | 86.0  | 116.5 | 77.7  | 109.0 | 61.6  | 63.4  | 72.3  | 102.7 |
| 사업및 가내소득      | 80.9  | 119.8 | 115.2 | 101.5 | 108.2 | 135.3 | 93.2  | 92.8  | 132.3 |
| 계 산 소 득       | 76.6  | 96.2  | 135.5 | 70.2  | 162.1 | 51.3  | 109.1 | 96.7  | 113.6 |
| 이 전 소 득       | 93.4  | 123.1 | 75.1  | 111.5 | 126.8 | 114.4 | 106.0 | 75.7  | 453.5 |
| 기 타 소 득       | 103.2 | 104.6 | 145.3 | 76.1  | 95.3  | 100.7 | 76.3  | 72.7  | 93.5  |
| 가 계 지 출       | 96.0  | 105.3 | 94.4  | 102.8 | 102.9 | 90.4  | 85.9  | 97.2  | 100.7 |
| 소 비 지 출       | 98.2  | 101.8 | 94.3  | 96.7  | 102.2 | 88.9  | 85.7  | 95.7  | 103.5 |
| 식 료 품         | 87.5  | 91.6  | 88.7  | 95.8  | 93.5  | 92.1  | 83.3  | 92.7  | 103.1 |
| 외 식           | 72.8  | 89.0  | 84.6  | 76.0  | 95.9  | 94.1  | 70.6  | 69.0  | 129.4 |
| 주 거           | 110.8 | 117.5 | 70.1  | 118.5 | 96.7  | 67.3  | 92.5  | 107.8 | 166.1 |
| 광 열 수 도       | 101.9 | 136.7 | 121.8 | 141.7 | 110.8 | 105.6 | 108.6 | 100.2 | 98.8  |
| 가 구 · 가 사 용 품 | 120.1 | 102.8 | 85.5  | 80.9  | 95.7  | 82.8  | 88.7  | 104.9 | 122.7 |
| 피 복 신 발       | 88.0  | 95.4  | 86.9  | 101.8 | 102.1 | 103.6 | 94.3  | 94.2  | 105.9 |
| 보 건 의 료       | 103.5 | 86.0  | 95.4  | 106.1 | 89.3  | 75.5  | 90.0  | 97.9  | 77.7  |
| 교 육           | 93.1  | 80.9  | 93.1  | 89.8  | 92.2  | 81.9  | 76.3  | 96.4  | 71.7  |
| 교 양 오 락       | 110.7 | 159.8 | 96.0  | 96.5  | 92.6  | 72.8  | 58.5  | 95.4  | 76.4  |
| 교 통 통 신       | 90.5  | 121.4 | 113.1 | 94.8  | 115.7 | 78.8  | 88.5  | 89.7  | 120.7 |
| 개 인 교 통       | 92.4  | 155.2 | 128.4 | 99.5  | 122.1 | 64.2  | 94.0  | 100.6 | 132.7 |
| 기 타 소 비 지 출   | 110.8 | 94.4  | 93.2  | 87.0  | 115.5 | 95.5  | 85.7  | 97.7  | 105.0 |
| 비 소 비 지 출     | 81.5  | 128.6 | 95.3  | 143.2 | 107.4 | 100.2 | 87.2  | 107.2 | 82.3  |
| 가 처 분 소 득     | 97.3  | 93.8  | 99.3  | 90.5  | 99.2  | 90.5  | 90.2  | 99.1  | 108.1 |
| 혹 자 액         | 94.9  | 71.8  | 113.2 | 73.4  | 90.8  | 95.0  | 102.5 | 108.6 | 120.9 |
| 혹 자 성 울       | 97.5  | 76.6  | 114.0 | 81.1  | 91.6  | 104.9 | 113.7 | 109.6 | 111.8 |
| 평균 소 비 성 향    | 100.9 | 108.5 | 94.9  | 106.9 | 103.1 | 98.2  | 95.0  | 96.5  | 95.7  |
| 연 간 소 득       | 92.2  | 97.2  | 96.8  | 102.3 | 95.0  | 94.3  | 90.2  | 102.6 | 99.0  |
| 주택소유가구비율      | 87.1  | 128.1 | 120.8 | 119.5 | 121.8 | 104.4 | 106.9 | 109.6 | 66.1  |
| 주 거 전 용 면 적   | 97.5  | 121.8 | 114.2 | 122.7 | 120.0 | 111.8 | 96.6  | 103.7 | 99.5  |
| 승용차보유가구비율     | 110.1 | 114.6 | 106.8 | 113.2 | 104.3 | 87.1  | 102.1 | 117.7 | 113.8 |
| 총 저 축 보 유 액   | 85.4  | 103.5 | 102.3 | 93.2  | 95.8  | 82.4  | 97.2  | 99.3  | 121.0 |
| 부 채 총 잔 액     | 105.1 | 80.1  | 79.5  | 70.6  | 102.5 | 71.0  | 61.4  | 77.5  | 73.6  |
| 부채보유가구비율      | 106.5 | 100.1 | 95.2  | 92.4  | 98.6  | 93.7  | 83.6  | 95.5  | 90.0  |
| 순 저 축 보 유 액   | 71.1  | 120.6 | 119.1 | 109.8 | 90.9  | 90.8  | 123.5 | 115.3 | 155.6 |

### 50-1. 가구유형별 가계수지(전, 근, 사)

(단위 : 천원, %, 세, 명)

|             | 전 가 구   |         |         |         |         |         | 노 인     | 모 차 |
|-------------|---------|---------|---------|---------|---------|---------|---------|-----|
|             | 평 균     | 유배우가구   | 맞벌이     | 비맞벌이    | 가구주만취업  |         |         |     |
| 가 구 분 포 수   | 10000   | 8509    | 2539    | 5971    | 3901    | 334     | 101     |     |
| 가 구 원 수     | 3.60    | 3.72    | 3.76    | 3.71    | 3.63    | 2.20    | 2.48    |     |
| 취 업 인 원 수   | 1.49    | 1.53    | 2.17    | 1.26    | 1.00    | 0.45    | 0.85    |     |
| 취 학 자 녀 수   | 0.82    | 0.85    | 1.03    | 0.77    | 0.78    | 0.16    | 1.22    |     |
| 가 구 주 연 령   | 42.22   | 42.59   | 41.62   | 43.00   | 39.45   | 68.91   | 41.10   |     |
| 가 계 지 출     | 1536.1  | 1598.9  | 1657.6  | 1573.9  | 1528.5  | 965.8   | 880.9   |     |
| 소 비 지 출     | 1350.4  | 1400.5  | 1433.7  | 1386.3  | 1342.8  | 842.6   | 818.5   |     |
| 식 료 품       | 368.0   | 382.4   | 383.0   | 382.2   | 365.7   | 247.1   | 192.4   |     |
| 외 식 거       | 115.0   | 118.5   | 130.3   | 113.5   | 106.2   | 35.8    | 34.1    |     |
| 주 광 열 수 도   | 53.1    | 53.9    | 50.0    | 55.5    | 52.5    | 40.1    | 66.4    |     |
| 가구·가사용품     | 65.3    | 66.5    | 66.0    | 66.8    | 62.5    | 66.1    | 59.4    |     |
| 가구·가사용품     | 60.3    | 63.2    | 61.4    | 64.0    | 60.7    | 32.6    | 31.2    |     |
| 피 복 신 발     | 115.0   | 117.0   | 127.7   | 112.4   | 108.7   | 40.1    | 73.9    |     |
| 보 건 의 료     | 65.4    | 68.3    | 59.6    | 72.0    | 68.7    | 100.6   | 30.0    |     |
| 교 육         | 123.4   | 131.5   | 146.8   | 124.9   | 136.3   | 15.7    | 128.5   |     |
| 교 양 오 락     | 63.8    | 65.2    | 69.6    | 63.4    | 62.4    | 38.5    | 30.9    |     |
| 교 통 통 신     | 163.2   | 168.5   | 184.1   | 161.9   | 163.4   | 72.8    | 89.8    |     |
| 개 인 교 통     | 90.0    | 95.7    | 103.5   | 92.4    | 98.4    | 22.3    | 34.5    |     |
| 기 타 소비지출    | 273.0   | 283.8   | 285.4   | 283.1   | 261.8   | 189.0   | 116.0   |     |
| 비 소비 지 출    | 185.7   | 198.4   | 223.9   | 187.6   | 185.7   | 123.2   | 62.4    |     |
| 소 비 지 출     | 100.0   | 100.0   | 100.0   | 100.0   | 100.0   | 100.0   | 100.0   |     |
| 식 료 품       | 27.3    | 27.3    | 26.7    | 27.6    | 27.2    | 29.3    | 23.5    |     |
| 외 식 거       | 8.5     | 8.5     | 9.1     | 8.2     | 7.9     | 4.2     | 4.2     |     |
| 주 광 열 수 도   | 3.9     | 3.8     | 3.5     | 4.0     | 3.9     | 4.8     | 8.1     |     |
| 주 광 열 수 도   | 4.8     | 4.8     | 4.6     | 4.8     | 4.7     | 7.8     | 7.3     |     |
| 가구·가사용품     | 4.5     | 4.5     | 4.3     | 4.6     | 4.5     | 3.9     | 3.8     |     |
| 가구·가사용품     | 4.5     | 4.5     | 4.3     | 4.6     | 4.5     | 3.9     | 3.8     |     |
| 피 복 신 발     | 8.5     | 8.4     | 8.9     | 8.1     | 8.1     | 4.8     | 9.0     |     |
| 보 건 의 료     | 4.8     | 4.9     | 4.2     | 5.2     | 5.1     | 11.9    | 3.7     |     |
| 보 건 의 료     | 4.8     | 4.9     | 4.2     | 5.2     | 5.1     | 11.9    | 3.7     |     |
| 교 육         | 9.1     | 9.4     | 10.2    | 9.0     | 10.1    | 1.9     | 15.7    |     |
| 교 육         | 9.1     | 9.4     | 10.2    | 9.0     | 10.1    | 1.9     | 15.7    |     |
| 교 양 오 락     | 4.7     | 4.7     | 4.9     | 4.6     | 4.6     | 4.6     | 3.8     |     |
| 교 양 오 락     | 4.7     | 4.7     | 4.9     | 4.6     | 4.6     | 4.6     | 3.8     |     |
| 교 통 통 신     | 12.1    | 12.0    | 12.8    | 11.7    | 12.2    | 8.6     | 11.0    |     |
| 교 통 통 신     | 12.1    | 12.0    | 12.8    | 11.7    | 12.2    | 8.6     | 11.0    |     |
| 개 인 교 통     | 6.7     | 6.8     | 7.2     | 6.7     | 7.3     | 2.6     | 4.2     |     |
| 개 인 교 통     | 6.7     | 6.8     | 7.2     | 6.7     | 7.3     | 2.6     | 4.2     |     |
| 기 타 소비지출    | 20.2    | 20.3    | 19.9    | 20.4    | 19.5    | 22.4    | 14.2    |     |
| 기 타 소비지출    | 20.2    | 20.3    | 19.9    | 20.4    | 19.5    | 22.4    | 14.2    |     |
| 연 간 소 득     | 25769.0 | 26964.4 | 30289.3 | 25549.3 | 24220.0 | 13193.9 | 11752.2 |     |
| 주택소유가구비율    | 58.2    | 59.1    | 58.3    | 59.4    | 53.2    | 80.9    | 38.0    |     |
| 주 거 전 용 면적  | 17.1    | 17.4    | 16.5    | 17.8    | 17.0    | 18.8    | 12.0    |     |
| 승용차보유가구비율   | 46.0    | 50.1    | 50.2    | 50.1    | 53.1    | 9.3     | 8.9     |     |
| 총 저 축 보 유 액 | 18323.7 | 19075.2 | 18139.3 | 19472.6 | 18082.9 | 18300.5 | 10464.6 |     |
| 부 채 총 잔 액   | 7163.3  | 7675.0  | 8889.3  | 7158.3  | 7204.8  | 2101.6  | 2754.9  |     |
| 부채보유가구비율    | 66.5    | 69.0    | 74.3    | 66.7    | 70.8    | 32.6    | 47.1    |     |
| 순 저 축 보 유 액 | 11160.4 | 11400.2 | 9250.0  | 12314.3 | 10878.1 | 16198.9 | 7709.7  |     |

## 50-2. 가구유형별 가계수지(전,근,사)

(단위 : 천원, %, 세, 명)

|           | 근로자가구   |         |         |         |         |         | 노인      | 모자 |
|-----------|---------|---------|---------|---------|---------|---------|---------|----|
|           | 평균      | 유배우가구   | 맞벌이     | 비맞벌이    | 가구주만취업  |         |         |    |
| 가구분포      | 10000   | 8562    | 3171    | 5392    | 4578    | 110     | 100     |    |
| 가구원수      | 3.60    | 3.72    | 3.73    | 3.72    | 3.59    | 2.24    | 2.45    |    |
| 취업인원수     | 1.55    | 1.55    | 2.17    | 1.19    | 1.00    | 1.09    | 1.00    |    |
| 취학자녀수     | 0.77    | 0.80    | 0.99    | 0.69    | 0.70    | 0.12    | 1.27    |    |
| 가구주연령     | 40.12   | 40.72   | 41.23   | 40.42   | 38.66   | 64.86   | 40.99   |    |
| 소득        | 1970.1  | 2045.7  | 2380.7  | 1848.6  | 1717.1  | 1159.9  | 895.1   |    |
| 근로소득      | 1694.7  | 1771.1  | 2047.4  | 1608.5  | 1508.2  | 876.0   | 727.0   |    |
| 가구주소득     | 1347.8  | 1424.0  | 1349.7  | 1467.6  | 1499.2  | 836.4   | 725.4   |    |
| 배우소득      | 190.4   | 222.1   | 583.5   | 9.6     | 7.1     | 24.6    | 0.1     |    |
| 기타가구원     | 156.5   | 125.0   | 114.3   | 131.2   | 2.0     | 15.0    | 1.4     |    |
| 사업및가내소득   | 83.1    | 90.6    | 192.2   | 30.9    | 20.9    | 22.6    | 3.9     |    |
| 재산소득      | 45.4    | 46.9    | 30.1    | 56.7    | 47.6    | 47.8    | 34.6    |    |
| 이전소득      | 51.8    | 35.0    | 26.4    | 40.1    | 40.4    | 113.6   | 68.4    |    |
| 기타소득      | 95.1    | 102.1   | 84.5    | 112.4   | 99.8    | 100.0   | 61.4    |    |
| 가계지출      | 1496.6  | 1563.9  | 1651.6  | 1512.1  | 1451.2  | 1000.7  | 852.7   |    |
| 소비지출      | 1301.1  | 1353.5  | 1414.0  | 1317.8  | 1264.2  | 815.3   | 787.8   |    |
| 식료품       | 353.6   | 366.7   | 372.4   | 363.3   | 343.3   | 251.3   | 172.0   |    |
| 외식        | 111.6   | 114.0   | 125.8   | 107.1   | 96.8    | 45.5    | 28.5    |    |
| 주거        | 46.0    | 45.8    | 46.0    | 45.7    | 43.4    | 47.4    | 72.6    |    |
| 광열수도      | 62.3    | 63.3    | 64.8    | 62.3    | 60.0    | 61.0    | 58.6    |    |
| 가구·가사용품   | 57.8    | 61.0    | 62.7    | 59.9    | 58.4    | 24.6    | 32.0    |    |
| 피복신발      | 111.5   | 113.7   | 125.5   | 106.7   | 100.6   | 43.1    | 71.4    |    |
| 보건의료      | 63.0    | 65.2    | 59.4    | 68.6    | 66.7    | 57.4    | 26.1    |    |
| 교육        | 114.2   | 123.5   | 143.1   | 112.0   | 119.9   | 13.5    | 129.3   |    |
| 교양오락      | 62.2    | 64.3    | 69.4    | 61.3    | 59.4    | 16.6    | 31.2    |    |
| 교통통신      | 157.8   | 165.9   | 184.4   | 155.0   | 151.4   | 82.5    | 92.6    |    |
| 개인교통      | 86.3    | 95.1    | 106.5   | 88.3    | 90.2    | 27.0    | 37.5    |    |
| 기타소비지출    | 272.7   | 284.2   | 286.2   | 282.9   | 261.0   | 217.8   | 101.9   |    |
| 비소비지출     | 195.4   | 210.3   | 237.6   | 194.3   | 187.0   | 185.4   | 64.9    |    |
| 가처분소득     | 1774.7  | 1835.4  | 2143.1  | 1654.3  | 1530.0  | 974.5   | 830.2   |    |
| 혹자액       | 473.5   | 481.8   | 729.1   | 336.5   | 265.8   | 159.3   | 42.4    |    |
| 혹자율       | 26.7    | 26.3    | 34.0    | 20.3    | 17.4    | 16.3    | 5.1     |    |
| 평균소비성향    | 73.3    | 73.7    | 66.0    | 79.7    | 82.6    | 83.7    | 94.9    |    |
| 연간소득      | 24556.3 | 25528.3 | 29192.2 | 23372.4 | 21799.9 | 14065.5 | 10600.8 |    |
| 주택소유가구비율  | 54.4    | 55.7    | 57.5    | 54.7    | 50.5    | 70.3    | 38.3    |    |
| 주거전용면적    | 16.3    | 16.7    | 16.3    | 16.9    | 16.4    | 15.8    | 11.5    |    |
| 승용차보유가구비율 | 46.9    | 51.3    | 50.5    | 51.7    | 52.3    | 11.9    | 7.3     |    |
| 총저축보유액    | 16479.6 | 17305.3 | 17712.6 | 17064.8 | 16297.4 | 11735.0 | 9266.9  |    |
| 부채총잔액     | 6965.8  | 7491.2  | 8676.6  | 6793.8  | 6718.6  | 3496.2  | 2927.5  |    |
| 부채보유가구비율  | 70.0    | 72.6    | 75.3    | 70.9    | 71.3    | 44.8    | 51.8    |    |
| 순저축보유액    | 9513.8  | 9814.1  | 9036.0  | 10271.0 | 9578.8  | 8238.8  | 6339.4  |    |

### 50-3. 가구유형별 가계수지(전,근,사)

(단위 : 천원, %, 세, 명)

|             | 사 업 자 가 구 |         |         |         |         |         | 노 인     | 모 자 |
|-------------|-----------|---------|---------|---------|---------|---------|---------|-----|
|             | 평 균       | 유배우가구   | 맞벌이     | 비맞벌이    | 가구주만취업  |         |         |     |
| 가 구 분 포     | 10000     | 9201    | 1933    | 7269    | 3601    | 173     | 76      |     |
| 가 구 원 수     | 3.81      | 3.88    | 3.88    | 3.88    | 3.73    | 2.12    | 2.44    |     |
| 취업인원수       | 1.72      | 1.73    | 2.18    | 1.62    | 1.00    | 1.25    | 1.04    |     |
| 취학자녀수       | 1.01      | 1.03    | 1.17    | 0.99    | 0.97    | 0.08    | 1.19    |     |
| 가구주연령       | 43.41     | 43.30   | 43.04   | 43.37   | 41.62   | 67.30   | 40.22   |     |
| 가 계 지 출     | 1697.8    | 1721.5  | 1679.1  | 1732.8  | 1740.8  | 1258.9  | 974.3   |     |
| 소 비 지 출     | 1519.8    | 1539.7  | 1503.7  | 1549.2  | 1558.8  | 1123.7  | 912.6   |     |
| 식 료 품       | 419.1     | 427.2   | 420.4   | 429.0   | 427.1   | 283.6   | 226.6   |     |
| 외 식         | 134.0     | 135.6   | 146.2   | 132.8   | 131.8   | 61.4    | 52.3    |     |
| 주 거 도       | 66.7      | 67.2    | 64.1    | 68.0    | 77.7    | 55.2    | 52.2    |     |
| 광 열 수       | 72.3      | 72.6    | 70.4    | 73.2    | 69.4    | 75.4    | 67.6    |     |
| 가구·가사용품     | 69.3      | 69.6    | 56.8    | 73.1    | 66.8    | 58.0    | 16.0    |     |
| 피 복 신 발     | 129.4     | 131.4   | 135.5   | 130.3   | 131.1   | 43.4    | 82.4    |     |
| 보 건 의 료     | 64.5      | 66.3    | 60.2    | 67.9    | 74.3    | 120.6   | 23.9    |     |
| 교 양 오 욱     | 158.1     | 163.0   | 160.2   | 163.8   | 181.3   | 7.0     | 136.5   |     |
| 교 양 오 략     | 69.1      | 67.9    | 70.4    | 67.3    | 70.7    | 94.3    | 36.9    |     |
| 교 통 통 신     | 185.8     | 184.8   | 183.1   | 185.3   | 196.5   | 125.3   | 96.5    |     |
| 개 인 교 통     | 105.9     | 105.2   | 93.2    | 108.4   | 120.9   | 29.4    | 49.6    |     |
| 기 타 소비지출    | 285.6     | 289.6   | 282.5   | 291.4   | 263.9   | 261.0   | 174.1   |     |
| 비 소비지출      | 178.0     | 181.8   | 175.4   | 183.5   | 181.9   | 135.2   | 61.7    |     |
| 소 비 지 출     | 100.0     | 100.0   | 100.0   | 100.0   | 100.0   | 100.0   | 100.0   |     |
| 식 료 품       | 27.6      | 27.7    | 28.0    | 27.7    | 27.4    | 25.2    | 24.8    |     |
| 외 식         | 8.8       | 8.8     | 9.7     | 8.6     | 8.5     | 5.5     | 5.7     |     |
| 주 거 도       | 4.4       | 4.4     | 4.3     | 4.4     | 5.0     | 4.9     | 5.7     |     |
| 광 열 수       | 4.8       | 4.7     | 4.7     | 4.7     | 4.5     | 6.7     | 7.4     |     |
| 가구·가사용품     | 4.6       | 4.5     | 3.8     | 4.7     | 4.3     | 5.2     | 1.8     |     |
| 피 복 신 발     | 8.5       | 8.5     | 9.0     | 8.4     | 8.4     | 3.9     | 9.0     |     |
| 보 건 의 료     | 4.2       | 4.3     | 4.0     | 4.4     | 4.8     | 10.7    | 2.6     |     |
| 교 양 오 욱     | 10.4      | 10.6    | 10.7    | 10.6    | 11.6    | 0.6     | 15.0    |     |
| 교 양 오 략     | 4.5       | 4.4     | 4.7     | 4.3     | 4.5     | 8.4     | 4.0     |     |
| 교 통 통 신     | 12.2      | 12.0    | 12.2    | 12.0    | 12.6    | 11.2    | 10.6    |     |
| 개 인 교 통     | 7.0       | 6.8     | 6.2     | 7.0     | 7.8     | 2.6     | 5.4     |     |
| 기 타 소비지출    | 18.8      | 18.8    | 18.8    | 18.8    | 16.9    | 23.2    | 19.1    |     |
| 연 간 소 득     | 31209.6   | 31869.2 | 34178.6 | 31255.1 | 30868.1 | 21581.4 | 14904.9 |     |
| 주택소유가구비율    | 62.4      | 62.5    | 61.2    | 62.8    | 60.6    | 85.3    | 42.5    |     |
| 주거전용면적      | 18.1      | 18.3    | 17.3    | 18.5    | 18.5    | 21.1    | 12.6    |     |
| 승용차보유가구비율   | 50.0      | 52.0    | 49.2    | 52.7    | 55.3    | 11.1    | 15.8    |     |
| 총 저 축 보 유 액 | 21138.1   | 21497.0 | 19652.3 | 21987.5 | 22988.0 | 29153.8 | 12169.9 |     |
| 부 채 총 잔 액   | 8592.5    | 8775.9  | 9643.2  | 8545.2  | 8540.2  | 2690.0  | 3300.1  |     |
| 부채보유가구비율    | 66.2      | 67.0    | 70.5    | 66.0    | 69.2    | 35.3    | 47.9    |     |
| 순 저 축 보 유 액 | 12545.6   | 12721.1 | 10009.1 | 13442.3 | 14447.8 | 26463.8 | 8869.8  |     |

### 51-1. 특정가구의 가계수지(전,근,사)

(단위 : 천원, %, 세, 명)

|                   | 전 가 구   |         |         |         |         |         |         |
|-------------------|---------|---------|---------|---------|---------|---------|---------|
|                   | 평 균     | 취학자녀    |         | 주 택     |         | 자 동 차   |         |
|                   |         | 있음      | 없음      | 있음      | 없음      | 있음      | 없음      |
| 가 구 분 포           | 10000   | 5029    | 4971    | 5815    | 4185    | 4602    | 5398    |
| 가 구 원 수           | 3.60    | 4.09    | 3.10    | 3.77    | 3.36    | 3.81    | 3.42    |
| 취 업 인 원 수         | 1.49    | 1.53    | 1.45    | 1.53    | 1.43    | 1.54    | 1.44    |
| 취 학 자 녀 수         | 0.82    | 1.63    | 0.00    | 0.96    | 0.62    | 0.89    | 0.76    |
| 가 구 주 연 령         | 42.22   | 43.19   | 41.23   | 45.66   | 37.44   | 40.69   | 43.52   |
| 가 계 지 출           | 1536.1  | 1693.6  | 1376.7  | 1750.5  | 1238.1  | 1886.2  | 1237.5  |
| 소 비 지 출           | 1350.3  | 1497.1  | 1201.9  | 1516.3  | 1119.7  | 1642.2  | 1101.5  |
| 식 료 품             | 368.0   | 404.1   | 331.4   | 408.5   | 311.7   | 417.0   | 326.2   |
| 외 식               | 115.0   | 121.7   | 108.3   | 126.7   | 98.8    | 140.7   | 93.1    |
| 주 거               | 53.0    | 55.7    | 50.4    | 53.3    | 52.7    | 56.3    | 50.3    |
| 광 열 수 도           | 65.3    | 70.0    | 60.5    | 71.2    | 57.2    | 69.4    | 61.9    |
| 가 구 · 가 사 용 품     | 60.3    | 57.0    | 63.7    | 66.0    | 52.4    | 71.8    | 50.5    |
| 피 복 신 발           | 115.0   | 126.2   | 103.7   | 127.9   | 97.0    | 139.4   | 94.2    |
| 보 건 의 료           | 65.4    | 60.3    | 70.6    | 73.2    | 54.5    | 69.7    | 61.7    |
| 교 육               | 123.4   | 213.0   | 32.7    | 148.0   | 89.2    | 153.7   | 97.5    |
| 교 양 오 락           | 63.8    | 65.2    | 62.4    | 72.6    | 51.6    | 78.6    | 51.2    |
| 교 통 통 신           | 163.2   | 180.4   | 145.7   | 179.9   | 139.9   | 259.0   | 81.4    |
| 개 인 교 통           | 90.0    | 101.8   | 78.1    | 103.1   | 71.9    | 186.5   | 7.8     |
| 기 타 소 비 지 출       | 273.0   | 265.3   | 280.8   | 315.8   | 213.4   | 327.3   | 226.6   |
| 비 소 비 지 출         | 185.7   | 196.5   | 174.8   | 234.2   | 118.4   | 244.0   | 136.1   |
| 소 비 지 출           | 100.0   | 100.0   | 100.0   | 100.0   | 100.0   | 100.0   | 100.0   |
| 식 료 품             | 27.3    | 27.0    | 27.6    | 26.9    | 27.8    | 25.4    | 29.6    |
| 외 식               | 8.5     | 8.1     | 9.0     | 8.4     | 8.8     | 8.6     | 8.5     |
| 주 거               | 3.9     | 3.7     | 4.2     | 3.5     | 4.7     | 3.4     | 4.6     |
| 광 열 수 도           | 4.8     | 4.7     | 5.0     | 4.7     | 5.1     | 4.2     | 5.6     |
| 가 구 · 가 사 용 품     | 4.5     | 3.8     | 5.3     | 4.4     | 4.7     | 4.4     | 4.6     |
| 피 복 신 발           | 8.5     | 8.4     | 8.6     | 8.4     | 8.7     | 8.5     | 8.6     |
| 보 건 의 료           | 4.8     | 4.0     | 5.9     | 4.8     | 4.9     | 4.2     | 5.6     |
| 교 육               | 9.1     | 14.2    | 2.7     | 9.8     | 8.0     | 9.4     | 8.9     |
| 교 양 오 락           | 4.7     | 4.4     | 5.2     | 4.8     | 4.6     | 4.8     | 4.6     |
| 교 통 통 신           | 12.1    | 12.0    | 12.1    | 11.9    | 12.5    | 15.8    | 7.4     |
| 개 인 교 통           | 6.7     | 6.8     | 6.5     | 6.8     | 6.4     | 11.4    | 0.7     |
| 기 타 소 비 지 출       | 20.2    | 17.7    | 23.4    | 20.8    | 19.1    | 19.9    | 20.6    |
| 연 간 소 득           | 25769.0 | 28121.4 | 23388.9 | 28949.1 | 21350.1 | 31604.3 | 20793.6 |
| 주 택 소 유 가 구 비 율   | 58.2    | 66.5    | 49.7    | 100.0   | 0.0     | 66.8    | 50.8    |
| 주 거 전 용 면 적       | 17.1    | 18.4    | 15.7    | 20.3    | 12.6    | 19.4    | 15.1    |
| 승 용 차 보 유 가 구 비 율 | 46.0    | 49.1    | 42.8    | 52.8    | 36.5    | 100.0   | 0.0     |
| 총 저 축 보 유 액       | 18323.7 | 20313.3 | 16310.6 | 22601.9 | 12379.0 | 23839.3 | 13620.8 |
| 부 채 총 잔 액         | 7163.3  | 8149.8  | 6165.3  | 8974.4  | 4646.7  | 9618.3  | 5070.1  |
| 부 채 보 유 가 구 비 율   | 66.5    | 69.9    | 63.1    | 69.7    | 62.1    | 75.2    | 59.0    |
| 순 저 축 보 유 액       | 11160.4 | 12163.5 | 10145.3 | 13627.5 | 7732.3  | 14221.0 | 8550.7  |



## 51-2. 특정가구의 가계수지(전,근,사)

(단위 : 천원, %, 세, 명)

|           | 근로자가구   |         |         |         |         |         |         |
|-----------|---------|---------|---------|---------|---------|---------|---------|
|           | 평균      | 취학자녀    |         | 주택      |         | 자동차     |         |
|           |         | 있음      | 없음      | 있음      | 없음      | 있음      | 없음      |
| 가구분포      | 10000   | 4714    | 5286    | 5441    | 4559    | 4696    | 5304    |
| 가구원수      | 3.60    | 4.12    | 3.14    | 3.84    | 3.32    | 3.77    | 3.45    |
| 취업인원수     | 1.55    | 1.57    | 1.53    | 1.62    | 1.46    | 1.55    | 1.55    |
| 취학자녀수     | 0.77    | 1.63    | 0.00    | 0.96    | 0.54    | 0.82    | 0.72    |
| 가구주연령     | 40.12   | 42.61   | 37.91   | 43.51   | 36.08   | 39.18   | 40.96   |
| 소득        |         |         |         |         |         |         |         |
| 근로소득      | 1970.1  | 2079.3  | 1872.6  | 2210.2  | 1683.4  | 2298.7  | 1679.1  |
| 가구주소득     | 1694.7  | 1794.8  | 1605.4  | 1867.3  | 1488.7  | 1981.7  | 1440.5  |
| 배우소득      | 1347.8  | 1462.1  | 1245.7  | 1469.3  | 1202.7  | 1606.5  | 1118.7  |
| 기타가구원     | 190.4   | 218.2   | 165.7   | 201.2   | 177.5   | 227.7   | 157.4   |
| 기타소득      | 156.5   | 114.5   | 194.0   | 196.8   | 108.4   | 147.5   | 164.4   |
| 사업및재산소득   | 83.1    | 105.2   | 63.4    | 101.9   | 60.7    | 103.8   | 64.8    |
| 기타소득      | 45.4    | 56.3    | 35.7    | 77.8    | 6.8     | 65.6    | 27.5    |
| 기타소득      | 51.8    | 52.5    | 51.1    | 59.4    | 42.6    | 44.0    | 58.7    |
| 기타소득      | 95.1    | 70.5    | 117.0   | 103.8   | 84.7    | 103.6   | 87.5    |
| 가계지출      | 1496.6  | 1652.9  | 1357.1  | 1731.0  | 1216.7  | 1812.2  | 1217.1  |
| 소비지출      | 1301.1  | 1442.4  | 1175.0  | 1476.2  | 1092.0  | 1560.5  | 1071.4  |
| 식외        | 353.6   | 388.0   | 322.9   | 396.0   | 302.9   | 391.7   | 319.8   |
| 주거        | 111.6   | 114.9   | 108.7   | 123.4   | 97.5    | 131.0   | 94.5    |
| 광열수도      | 45.9    | 49.0    | 43.3    | 46.8    | 45.0    | 48.1    | 44.0    |
| 가구·가사용품   | 62.3    | 68.0    | 57.2    | 68.5    | 54.9    | 65.2    | 59.6    |
| 피복신발      | 57.8    | 52.7    | 62.5    | 62.0    | 52.9    | 71.2    | 46.0    |
| 보건의료      | 111.5   | 121.0   | 103.0   | 124.9   | 95.5    | 131.2   | 94.1    |
| 교육        | 63.0    | 60.2    | 65.4    | 71.1    | 53.2    | 67.9    | 58.6    |
| 교통        | 114.2   | 205.4   | 32.9    | 144.9   | 77.6    | 141.3   | 90.3    |
| 개인교통      | 62.2    | 62.4    | 62.1    | 70.3    | 52.6    | 76.5    | 49.6    |
| 기타소비지출    | 157.8   | 168.6   | 148.1   | 177.6   | 134.2   | 242.1   | 83.2    |
| 비소비지출     | 86.3    | 92.5    | 80.8    | 102.8   | 66.6    | 175.1   | 7.8     |
| 비소비지출     | 272.7   | 267.3   | 277.6   | 314.1   | 223.3   | 325.4   | 226.1   |
| 비소비지출     | 195.5   | 210.5   | 182.1   | 254.8   | 124.7   | 251.6   | 145.8   |
| 가처분소득     | 1774.6  | 1868.8  | 1690.5  | 1955.4  | 1558.7  | 2047.1  | 1533.3  |
| 혹자액       | 473.5   | 426.4   | 515.5   | 479.2   | 466.8   | 486.5   | 462.0   |
| 혹자율       | 26.7    | 22.8    | 30.5    | 24.5    | 29.9    | 23.8    | 30.1    |
| 평균소비성향    | 73.3    | 77.2    | 69.5    | 75.5    | 70.1    | 76.2    | 69.9    |
| 연간소득      | 24556.3 | 26451.4 | 22865.9 | 27891.4 | 20575.2 | 29219.2 | 20428.1 |
| 주택소유가구비율  | 54.4    | 66.0    | 44.1    | 100.0   | 0.0     | 64.4    | 45.6    |
| 주거전용면적    | 16.3    | 18.1    | 14.8    | 19.7    | 12.4    | 18.6    | 14.3    |
| 승용차보유가구비율 | 46.9    | 49.8    | 44.3    | 55.6    | 36.6    | 100.0   | 0.0     |
| 총저축보유액    | 16479.6 | 18404.4 | 14762.9 | 20503.4 | 11676.6 | 21069.1 | 12416.5 |
| 부채총잔액     | 6965.8  | 7764.4  | 6253.5  | 9008.9  | 4527.0  | 9280.1  | 4916.9  |
| 부채보유가구비율  | 70.0    | 72.6    | 67.6    | 74.5    | 64.5    | 78.6    | 62.3    |
| 순저축보유액    | 9513.8  | 10640.0 | 8509.4  | 11494.5 | 7149.6  | 11789.0 | 7499.6  |

### 51-3. 특정가구의 가계수지(전, 근, 사)

(단위 : 천원, %, 세, 명)

|             | 사 업 자 가 구 |         |         |         |         |         |         |
|-------------|-----------|---------|---------|---------|---------|---------|---------|
|             | 평 균       | 취학자녀    |         | 주 택     |         | 자 동 차   |         |
|             |           | 있음      | 없음      | 있음      | 없음      | 있음      | 없음      |
| 가 구 분 포     | 10000     | 6035    | 3965    | 6241    | 3759    | 5006    | 4994    |
| 가 구 원 수     | 3.81      | 4.17    | 3.27    | 3.94    | 3.60    | 3.95    | 3.67    |
| 취업인원수       | 1.72      | 1.70    | 1.75    | 1.78    | 1.62    | 1.71    | 1.74    |
| 취학자녀수       | 1.01      | 1.67    | 0.00    | 1.12    | 0.83    | 1.07    | 0.95    |
| 가구주연령       | 43.41     | 43.28   | 43.61   | 45.74   | 39.53   | 42.45   | 44.37   |
| 가 계 지 출     | 1697.8    | 1814.0  | 1520.9  | 1896.6  | 1367.8  | 2013.9  | 1380.9  |
| 소 비 지 출     | 1519.8    | 1632.3  | 1348.5  | 1677.2  | 1258.5  | 1794.5  | 1244.4  |
| 식 료 품       | 419.1     | 446.0   | 378.1   | 458.3   | 353.9   | 471.4   | 366.6   |
| 외 식         | 134.0     | 138.6   | 126.9   | 147.6   | 111.4   | 163.0   | 104.8   |
| 주 거         | 66.7      | 68.1    | 64.6    | 62.5    | 73.7    | 62.7    | 70.7    |
| 광 열 수 도     | 72.3      | 74.7    | 68.6    | 76.9    | 64.7    | 77.0    | 67.6    |
| 가구·가사용품     | 69.3      | 64.3    | 76.9    | 77.6    | 55.4    | 75.6    | 62.9    |
| 피 복 신 발     | 129.4     | 136.9   | 117.9   | 144.1   | 104.9   | 156.0   | 102.7   |
| 보 건 의 료     | 64.5      | 59.6    | 71.9    | 71.1    | 53.6    | 69.6    | 59.3    |
| 교 육         | 158.1     | 234.8   | 41.3    | 179.3   | 122.9   | 184.8   | 131.2   |
| 교 양 오락      | 69.1      | 71.1    | 66.0    | 79.0    | 52.6    | 80.0    | 58.2    |
| 교 통 통 신     | 185.8     | 203.1   | 159.6   | 197.1   | 167.1   | 285.1   | 86.4    |
| 개 인 교 통     | 105.9     | 119.9   | 84.7    | 112.1   | 95.8    | 201.8   | 9.8     |
| 기 타 소비지출    | 285.6     | 273.7   | 303.6   | 331.2   | 209.8   | 332.3   | 238.7   |
| 비 소비지출      | 178.0     | 181.6   | 172.4   | 219.4   | 109.3   | 219.4   | 136.4   |
| 소 비 지 출     | 100.0     | 100.0   | 100.0   | 100.0   | 100.0   | 100.0   | 100.0   |
| 식 료 품       | 27.6      | 27.3    | 28.0    | 27.3    | 28.1    | 26.3    | 29.5    |
| 외 식         | 8.8       | 8.5     | 9.4     | 8.8     | 8.8     | 9.1     | 8.4     |
| 주 거         | 4.4       | 4.2     | 4.8     | 3.7     | 5.9     | 3.5     | 5.7     |
| 광 열 수 도     | 4.8       | 4.6     | 5.1     | 4.6     | 5.1     | 4.3     | 5.4     |
| 가구·가사용품     | 4.6       | 3.9     | 5.7     | 4.6     | 4.4     | 4.2     | 5.1     |
| 피 복 신 발     | 8.5       | 8.4     | 8.7     | 8.6     | 8.3     | 8.7     | 8.3     |
| 보 건 의 료     | 4.2       | 3.7     | 5.3     | 4.2     | 4.3     | 3.9     | 4.8     |
| 교 육         | 10.4      | 14.4    | 3.1     | 10.7    | 9.8     | 10.3    | 10.5    |
| 교 양 오락      | 4.5       | 4.4     | 4.9     | 4.7     | 4.2     | 4.5     | 4.7     |
| 교 통 통 신     | 12.2      | 12.4    | 11.8    | 11.8    | 13.3    | 15.9    | 6.9     |
| 개 인 교 통     | 7.0       | 7.3     | 6.3     | 6.7     | 7.6     | 11.2    | 0.8     |
| 기 타 소비지출    | 18.8      | 16.8    | 22.5    | 19.7    | 16.7    | 18.5    | 19.2    |
| 연 간 소 득     | 31209.6   | 32737.7 | 28883.6 | 34661.4 | 25479.7 | 37189.6 | 25215.0 |
| 주택소유가구비율    | 62.4      | 67.1    | 55.2    | 100.0   | 0.0     | 69.4    | 55.4    |
| 주 거 전 용 면적  | 18.1      | 19.0    | 16.7    | 21.0    | 13.2    | 20.2    | 16.0    |
| 승용차보유가구비율   | 50.0      | 51.9    | 47.0    | 55.6    | 40.7    | 100.0   | 0.0     |
| 총 저 축 보 유 액 | 21138.1   | 23077.9 | 18185.4 | 25211.7 | 14376.0 | 26299.8 | 15963.7 |
| 부 채 총 잔 액   | 8592.5    | 9471.3  | 7254.9  | 10441.3 | 5523.5  | 10615.5 | 6564.6  |
| 부채보유가구비율    | 66.2      | 69.3    | 61.5    | 69.1    | 61.4    | 70.7    | 61.7    |
| 순 저 축 보 유 액 | 12545.6   | 13606.6 | 10930.5 | 14770.4 | 8852.5  | 15684.3 | 9399.1  |

## 52. 무직가구의 주된 소득원별 가계수지

(단위 : 천원, %, 세, 명)

|                   | 무직가구의 주된 소득원 |         |        |         |         |          |         |
|-------------------|--------------|---------|--------|---------|---------|----------|---------|
|                   | 평균           | 연금      | 사회보장   | 수증보조    | 임대료     | 이자배당     | 기타      |
| 가 구 분 포           | 10000        | 812     | 185    | 4834    | 1456    | 536      | 2178    |
| 가 구 원 수           | 2.84         | 2.83    | 2.99   | 2.58    | 2.86    | 3.02     | 3.33    |
| 취 업 인 원 수         | 0.25         | 0.43    | 0.23   | 0.13    | 0.29    | 0.42     | 0.39    |
| 취 학 자 녀 수         | 0.59         | 0.19    | 0.57   | 0.68    | 0.42    | 0.63     | 0.64    |
| 가 구 주 연 령         | 53.41        | 61.81   | 58.51  | 52.94   | 58.73   | 55.07    | 46.92   |
| 가 계 지 출           | 1280.4       | 1590.5  | 671.0  | 972.2   | 2088.9  | 1648.2   | 1269.6  |
| 소 비 지 출           | 1139.5       | 1420.8  | 657.8  | 905.0   | 1660.4  | 1479.5   | 1163.9  |
| 식 료 품             | 301.3        | 341.6   | 185.7  | 238.8   | 434.4   | 378.4    | 326.6   |
| 외 식               | 76.4         | 84.6    | 22.0   | 52.6    | 135.6   | 101.6    | 84.8    |
| 주 거               | 58.7         | 237.8   | 20.0   | 40.6    | 55.3    | 45.6     | 40.9    |
| 광 열 수 도           | 64.0         | 81.2    | 43.3   | 56.7    | 80.4    | 67.8     | 63.9    |
| 가 구 · 가 사 용 품     | 48.4         | 41.9    | 15.4   | 37.6    | 93.6    | 35.8     | 50.4    |
| 피 복 신 발           | 92.0         | 70.1    | 31.7   | 78.9    | 122.6   | 189.2    | 90.2    |
| 보 건 의 료           | 85.9         | 94.4    | 150.6  | 70.1    | 122.7   | 113.8    | 80.8    |
| 교 육               | 73.4         | 17.4    | 52.7   | 82.8    | 69.0    | 85.4     | 75.3    |
| 교 양 오 락           | 57.4         | 50.4    | 9.6    | 47.5    | 79.2    | 70.7     | 68.0    |
| 교 통 통 신           | 125.9        | 190.6   | 54.7   | 85.1    | 235.4   | 187.7    | 110.0   |
| 개 인 교 통           | 63.6         | 124.1   | 11.8   | 29.2    | 167.9   | 108.9    | 41.0    |
| 기 타 소 비 지 출       | 232.5        | 295.6   | 94.1   | 166.9   | 367.9   | 305.3    | 257.8   |
| 비 소 비 지 출         | 140.9        | 169.7   | 13.2   | 67.1    | 428.6   | 168.7    | 105.7   |
| 소 비 지 출           | 100.0        | 100.0   | 100.0  | 100.0   | 100.0   | 100.0    | 100.0   |
| 식 료 품             | 26.4         | 24.0    | 28.2   | 26.4    | 26.2    | 25.6     | 28.1    |
| 외 식               | 6.7          | 6.0     | 3.3    | 5.8     | 8.2     | 6.9      | 7.3     |
| 주 거               | 5.2          | 16.7    | 3.0    | 4.5     | 3.3     | 3.1      | 3.5     |
| 광 열 수 도           | 5.6          | 5.7     | 6.6    | 6.3     | 4.8     | 4.6      | 5.5     |
| 가 구 · 가 사 용 품     | 4.2          | 2.9     | 2.3    | 4.2     | 5.6     | 2.4      | 4.3     |
| 피 복 신 발           | 8.1          | 4.9     | 4.8    | 8.7     | 7.4     | 12.8     | 7.8     |
| 보 건 의 료           | 7.5          | 6.6     | 22.9   | 7.7     | 7.4     | 7.7      | 6.9     |
| 교 육               | 6.4          | 1.2     | 8.0    | 9.2     | 4.2     | 5.8      | 6.5     |
| 교 양 오 락           | 5.0          | 3.5     | 1.5    | 5.2     | 4.8     | 4.8      | 5.8     |
| 교 통 통 신           | 11.1         | 13.4    | 8.3    | 9.4     | 14.2    | 12.7     | 9.5     |
| 개 인 교 통           | 5.6          | 8.7     | 1.8    | 3.2     | 10.1    | 7.4      | 3.5     |
| 기 타 소 비 지 출       | 20.4         | 20.8    | 14.3   | 18.4    | 22.2    | 20.6     | 22.1    |
| 연 간 소 득           | 16324.0      | 21529.9 | 9650.8 | 13091.4 | 23038.3 | 25109.8  | 15471.1 |
| 주 택 소 유 가 구 비 율   | 71.0         | 94.1    | 61.0   | 62.1    | 96.2    | 90.3     | 61.2    |
| 주 거 전 용 면 적       | 18.8         | 23.2    | 13.2   | 16.6    | 23.5    | 23.7     | 18.2    |
| 승 용 차 보 유 가 구 비 율 | 25.7         | 43.0    | 9.2    | 15.3    | 38.4    | 36.5     | 32.6    |
| 총 저 축 보 유 액       | 22244.6      | 21286.6 | 4736.8 | 9841.4  | 31394.0 | 108246.2 | 24317.5 |
| 부 채 총 잔 액         | 3806.3       | 4208.3  | 2072.6 | 2904.5  | 5099.7  | 5829.7   | 4441.8  |
| 부 채 보 유 가 구 비 율   | 42.4         | 47.9    | 45.8   | 37.2    | 40.9    | 52.3     | 50.0    |
| 순 저 축 보 유 액       | 18438.3      | 17078.3 | 2664.2 | 6936.9  | 26294.3 | 102416.5 | 19875.7 |

### 53. 가구구분별 가구내구재 보유율

(단위: %, 명, 세)

|          | 전가구     | 근로자     | 사무직     | 생산직     | 근로자의외   | 사업자     | 무직      |
|----------|---------|---------|---------|---------|---------|---------|---------|
| 가 구 월 수  | 3.60    | 3.60    | 3.64    | 3.58    | 3.59    | 3.81    | 2.84    |
| 취업인원수    | 1.49    | 1.55    | 1.47    | 1.61    | 1.38    | 1.72    | 0.25    |
| 가구주연령    | 42.22   | 40.12   | 37.89   | 41.66   | 45.71   | 43.41   | 53.41   |
| 침대       | 42.4    | 41.5    | 54.1    | 32.8    | 44.0    | 46.8    | 34.6    |
| 응접세트     | 20.7    | 18.7    | 30.1    | 10.8    | 24.0    | 24.1    | 24.0    |
| 식탁       | 48.0    | 46.5    | 64.2    | 34.4    | 50.4    | 51.8    | 45.8    |
| 냉장고      | 98.6    | 98.7    | 98.9    | 98.6    | 98.5    | 98.7    | 97.7    |
| 450ℓ미만   | 69.5    | 70.6    | 64.5    | 74.7    | 67.6    | 66.0    | 72.9    |
| 450ℓ이상   | 31.4    | 29.9    | 37.1    | 24.9    | 34.0    | 35.9    | 27.4    |
| 가스오븐레인지  | 14.5    | 13.7    | 21.2    | 8.5     | 15.9    | 16.4    | 14.2    |
| 전자레인지    | 59.2    | 58.8    | 73.7    | 48.7    | 59.9    | 62.8    | 50.3    |
| 식기세척기    | 3.9     | 3.7     | 5.0     | 2.9     | 4.2     | 4.4     | 3.7     |
| 세탁기      | 93.5    | 93.9    | 96.1    | 92.5    | 92.7    | 94.9    | 85.7    |
| 의류 건조기   | 1.1     | 1.2     | 1.1     | 1.2     | 1.0     | 1.1     | 0.8     |
| 에어컨      | 12.7    | 9.6     | 15.1    | 5.8     | 17.7    | 18.4    | 15.6    |
| 온풍기      | 7.5     | 7.1     | 9.9     | 5.2     | 8.2     | 8.8     | 6.2     |
| 정수기      | 8.0     | 6.4     | 10.6    | 3.6     | 10.7    | 11.3    | 8.9     |
| 진공청소기    | 54.8    | 53.6    | 70.3    | 42.1    | 56.8    | 60.5    | 44.4    |
| V T R    | 83.5    | 84.3    | 90.6    | 80.0    | 82.1    | 86.9    | 66.3    |
| 칼라 TV    | 99.4    | 99.5    | 99.4    | 99.6    | 99.2    | 99.3    | 98.7    |
| 25인치 미만  | 76.7    | 76.6    | 70.7    | 80.6    | 76.9    | 76.3    | 78.9    |
| 25인치 이상  | 32.6    | 32.2    | 41.5    | 25.8    | 33.4    | 34.7    | 29.1    |
| 오디오      | 52.2    | 53.6    | 65.2    | 45.6    | 50.0    | 53.0    | 39.9    |
| 노래방 기기   | 4.1     | 3.7     | 4.7     | 3.1     | 4.7     | 5.3     | 2.8     |
| 비디오 카메라  | 7.0     | 6.4     | 11.1    | 3.2     | 7.8     | 8.6     | 5.3     |
| 피아노      | 17.3    | 16.1    | 27.6    | 8.2     | 19.3    | 21.2    | 12.8    |
| 휴대용 전화기  | 16.2    | 11.8    | 16.6    | 8.4     | 23.5    | 28.1    | 8.2     |
| 개인용 컴퓨터  | 31.8    | 31.5    | 46.9    | 20.9    | 32.2    | 34.8    | 23.6    |
| 386 이하   | 10.5    | 10.0    | 14.7    | 6.8     | 11.2    | 12.5    | 7.2     |
| 486 이하   | 13.6    | 13.2    | 19.8    | 8.7     | 14.2    | 15.2    | 10.7    |
| 586 이상   | 8.6     | 9.1     | 14.0    | 5.7     | 7.9     | 8.3     | 6.3     |
| 휴대용 컴퓨터  | 1.5     | 1.7     | 3.5     | 0.4     | 1.1     | 1.1     | 1.3     |
| 승용차      | 46.0    | 46.9    | 66.6    | 33.4    | 44.4    | 50.0    | 25.7    |
| 경차       | 2.2     | 2.5     | 2.7     | 2.3     | 1.8     | 1.9     | 1.4     |
| 소형형      | 23.2    | 26.7    | 34.3    | 21.5    | 17.4    | 19.3    | 11.1    |
| 중형형      | 17.2    | 15.8    | 26.9    | 8.2     | 19.5    | 22.2    | 10.2    |
| 대형형      | 4.7     | 2.9     | 4.5     | 1.8     | 7.7     | 8.8     | 4.0     |
| 오토바이     | 5.1     | 4.7     | 2.3     | 6.3     | 5.9     | 6.4     | 4.1     |
| 골프 세트    | 3.0     | 2.4     | 5.5     | 0.3     | 4.0     | 4.2     | 3.3     |
| 스키 세트    | 2.1     | 1.9     | 3.9     | 0.6     | 2.5     | 2.6     | 2.1     |
| 연간소득     | 25769.0 | 24556.3 | 29772.3 | 20974.2 | 27787.2 | 31209.6 | 16324.0 |
| 월소비지출    | 1350.4  | 1301.1  | 1510.6  | 1157.3  | 1432.4  | 1519.8  | 1139.5  |
| 주택보유가구비율 | 58.2    | 54.4    | 60.6    | 50.2    | 64.4    | 62.4    | 71.0    |
| 주거 전용 면적 | 17.1    | 16.3    | 18.6    | 14.8    | 18.2    | 18.1    | 18.8    |

### 54. 가구내구재 보유율 및 연도별 1000가구당 내구재 구입량

|         | 총보유율(%) |      |     | 총수량(대) |        |      | 1000가구당 구입량(대) |      |        |      |       |      |
|---------|---------|------|-----|--------|--------|------|----------------|------|--------|------|-------|------|
|         | 전체      | 국산   | 외제  | 전체     | 국산     | 외제   | 91년이전          |      | 92~95년 |      | 96년   |      |
|         |         |      |     |        |        |      | 국산             | 외제   | 국산     | 외제   | 국산    | 외제   |
| 침대      | 42.4    | 42.1 | 0.5 | 543.3  | 538.2  | 5.2  | 150.5          | 1.2  | 316.4  | 3.5  | 71.3  | 0.4  |
| 응접세트    | 20.7    | 20.4 | 0.3 | 209.8  | 206.5  | 3.3  | 76.5           | 1.1  | 109.8  | 1.8  | 20.2  | 0.4  |
| 식탁      | 48.0    | 47.5 | 0.5 | 482.1  | 477.2  | 4.9  | 192.9          | 1.0  | 236.0  | 3.5  | 48.3  | 0.4  |
| 냉장고     | 98.6    | 97.2 | 1.9 | 1030.6 | 1011.4 | 19.2 | 372.5          | 3.9  | 529.2  | 10.4 | 109.7 | 4.8  |
| 450ℓ미만  | 69.5    | 69.1 | 0.4 | 711.9  | 707.8  | 4.1  | 337.5          | 0.8  | 327.1  | 3.2  | 43.2  | 0.2  |
| 450ℓ이상  | 31.4    | 30.0 | 1.5 | 318.7  | 303.6  | 15.1 | 35.0           | 3.2  | 202.1  | 7.2  | 66.5  | 4.7  |
| 가스오븐레인지 | 14.5    | 13.2 | 1.3 | 145.8  | 132.6  | 13.3 | 37.8           | 2.8  | 79.4   | 4.4  | 15.4  | 6.1  |
| 전자레인지   | 59.2    | 57.8 | 1.5 | 594.0  | 579.2  | 14.8 | 216.4          | 1.9  | 311.3  | 4.7  | 51.4  | 8.2  |
| 식기세척기   | 3.9     | 3.3  | 0.6 | 39.2   | 33.0   | 6.3  | 9.7            | 0.8  | 19.7   | 2.5  | 3.5   | 3.0  |
| 세탁기     | 93.5    | 90.2 | 3.4 | 939.5  | 905.7  | 33.8 | 376.1          | 3.9  | 449.9  | 8.8  | 79.7  | 21.1 |
| 의류건조기   | 1.1     | 1.0  | 0.1 | 11.2   | 9.7    | 1.4  | 3.0            | 0.3  | 5.5    | 0.8  | 1.2   | 0.4  |
| 에어컨     | 12.7    | 11.6 | 1.1 | 130.5  | 119.8  | 10.7 | 24.9           | 0.3  | 64.9   | 2.6  | 29.9  | 7.8  |
| 온풍기     | 7.5     | 7.1  | 0.5 | 76.6   | 71.9   | 4.7  | 23.3           | 0.5  | 43.4   | 2.3  | 5.2   | 1.9  |
| 정수기     | 8.0     | 7.0  | 1.0 | 80.8   | 70.4   | 10.4 | 16.9           | 1.2  | 39.0   | 4.8  | 14.5  | 4.4  |
| 진공청소기   | 54.8    | 50.3 | 4.7 | 556.7  | 509.0  | 47.7 | 173.8          | 8.2  | 281.8  | 16.6 | 53.4  | 23.0 |
| VTR     | 83.5    | 79.0 | 4.8 | 856.3  | 806.9  | 49.4 | 365.6          | 11.6 | 385.9  | 21.5 | 55.4  | 16.3 |
| 칼라TV    | 99.4    | 97.2 | 3.9 | 1205.0 | 1164.5 | 40.5 | 476.3          | 4.7  | 593.6  | 9.6  | 94.5  | 26.2 |
| 25인치미만  | 76.7    | 75.4 | 1.8 | 864.9  | 846.4  | 18.5 | 435.3          | 3.2  | 369.9  | 3.3  | 41.1  | 12.0 |
| 25인치이상  | 32.6    | 30.7 | 2.2 | 340.0  | 318.0  | 22.0 | 41.0           | 1.5  | 223.7  | 6.3  | 53.4  | 14.2 |
| 오디오     | 52.2    | 49.5 | 3.0 | 535.7  | 504.8  | 30.9 | 240.2          | 10.3 | 230.7  | 10.7 | 34.0  | 9.9  |
| 노래방기기   | 4.1     | 3.8  | 0.3 | 41.2   | 38.5   | 2.7  | 5.3            | 0.2  | 29.1   | 1.4  | 4.1   | 1.1  |
| 비디오카메라  | 7.0     | 5.1  | 1.9 | 70.4   | 50.7   | 19.7 | 11.9           | 6.8  | 30.1   | 9.1  | 8.7   | 3.9  |
| 피아노     | 17.3    | 16.5 | 0.8 | 173.9  | 166.3  | 7.6  | 96.1           | 1.6  | 60.9   | 2.5  | 9.4   | 3.5  |
| 휴대용전화기  | 16.2    | 13.5 | 2.7 | 165.6  | 137.7  | 27.9 | 9.6            | 1.0  | 77.8   | 10.7 | 50.3  | 16.2 |
| 개인용컴퓨터  | 31.8    | 29.3 | 2.7 | 328.9  | 301.1  | 27.8 | 45.0           | 2.5  | 188.7  | 7.7  | 67.4  | 17.5 |
| 386이하   | 10.5    | 9.9  | 0.6 | 105.5  | 99.6   | 5.9  | 35.6           | 1.9  | 56.0   | 1.6  | 8.0   | 2.4  |
| 486이하   | 13.6    | 12.7 | 0.9 | 136.4  | 127.4  | 9.0  | 7.9            | 0.6  | 105.1  | 4.6  | 14.3  | 3.8  |
| 586이상   | 8.6     | 7.4  | 1.3 | 87.0   | 74.1   | 13.0 | 1.5            | 0.0  | 27.5   | 1.6  | 45.0  | 11.3 |
| 휴대용컴퓨터  | 1.5     | 1.2  | 0.3 | 14.7   | 12.0   | 2.8  | 1.0            | 0.2  | 6.6    | 0.8  | 4.4   | 1.8  |
| 승용차     | 46.0    | 42.7 | 3.5 | 479.4  | 443.7  | 35.7 | 71.2           | 2.6  | 294.4  | 12.5 | 78.2  | 20.6 |
| 경차      | 2.2     | 2.0  | 0.2 | 22.3   | 19.9   | 2.4  | 2.1            | 0.1  | 13.2   | 0.3  | 4.7   | 2.0  |
| 소형형     | 23.2    | 21.7 | 1.6 | 234.6  | 218.8  | 15.8 | 35.3           | 1.3  | 148.5  | 4.9  | 35.0  | 9.6  |
| 중형형     | 17.2    | 15.9 | 1.3 | 174.1  | 161.1  | 13.1 | 27.1           | 0.9  | 103.9  | 5.6  | 30.0  | 6.6  |
| 대형형     | 4.7     | 4.3  | 0.4 | 48.4   | 44.0   | 4.4  | 6.7            | 0.3  | 28.8   | 1.7  | 8.4   | 2.4  |
| 오토바이    | 5.1     | 4.7  | 0.4 | 51.9   | 47.4   | 4.5  | 13.5           | 0.3  | 24.7   | 1.7  | 9.2   | 2.6  |
| 골프세트    | 3.0     | 1.2  | 1.9 | 34.2   | 13.1   | 21.1 | 4.8            | 7.6  | 6.3    | 11.1 | 2.0   | 2.3  |
| 스키세트    | 2.1     | 0.0  | 2.1 | 28.9   | 0.6    | 28.3 | 0.0            | 7.3  | 0.6    | 15.9 | 0.0   | 5.0  |

### 55. 가구내구재 보유율 변화

(단위: %, %p, 명, 세)

|           | 전 국    |        |       | 시 부    |        |       | 군 부    |        |       |
|-----------|--------|--------|-------|--------|--------|-------|--------|--------|-------|
|           | 91년(A) | 96년(B) | B-A   | 91년(A) | 96년(B) | B-A   | 91년(A) | 96년(B) | B-A   |
| 가 구 원 수   | 3.98   | 3.60   | -0.38 | 3.98   | 3.62   | -0.36 | 3.94   | 3.48   | -0.46 |
| 취 업 인 원 수 | 1.42   | 1.49   | 0.07  | 1.41   | 1.50   | 0.09  | 1.51   | 1.41   | -0.10 |
| 가 구 주 연 령 | 40.01  | 42.22  | 2.21  | 39.94  | 42.00  | 2.06  | 40.62  | 43.69  | 3.07  |
| 침 대       | 14.2   | 42.4   | 28.2  | 14.8   | 44.1   | 29.3  | 9.0    | 31.4   | 22.4  |
| 응 접 세 트   | 16.0   | 20.7   | 4.7   | 16.8   | 21.4   | 4.6   | 9.9    | 15.8   | 5.9   |
| 식 탁       | 26.7   | 48.0   | 21.3  | 27.7   | 49.3   | 21.6  | 19.3   | 39.4   | 20.1  |
| 가스오븐레인지   | 6.0    | 14.5   | 8.5   | 6.1    | 15.0   | 8.9   | 4.6    | 11.3   | 6.7   |
| 세 탁 기     | 80.9   | 93.5   | 12.6  | 81.9   | 93.9   | 12.0  | 72.4   | 91.0   | 18.6  |
| 에 어 컨     | 3.7    | 12.7   | 9.0   | 4.0    | 13.5   | 9.5   | 1.5    | 7.3    | 5.8   |
| 온 풍 기     | 9.4    | 7.5    | -1.9  | 9.6    | 7.8    | -1.8  | 7.3    | 5.4    | -1.9  |
| 정 수 기     | 8.4    | 8.0    | -0.4  | 9.0    | 8.6    | -0.4  | 3.3    | 4.3    | 1.0   |
| V T R     | 50.1   | 83.5   | 33.4  | 51.2   | 84.8   | 33.6  | 40.9   | 74.8   | 33.9  |
| 비디오 카메라   | 1.9    | 7.0    | 5.1   | 2.0    | 7.3    | 5.3   | 1.1    | 4.7    | 3.6   |
| 피 아 노     | 10.7   | 17.3   | 6.6   | 11.4   | 18.4   | 7.0   | 5.6    | 10.0   | 4.4   |
| 개인용 컴퓨터   | 8.5    | 31.8   | 23.3  | 9.0    | 33.8   | 24.8  | 4.9    | 18.2   | 13.3  |
| 승 용 차     | 15.6   | 46.0   | 30.4  | 15.9   | 46.3   | 30.4  | 12.9   | 43.6   | 30.7  |
| 오 토 바 이   | 6.7    | 5.1    | -1.6  | 5.2    | 4.3    | -0.9  | 19.1   | 10.1   | -9.0  |

## 56. 연간소득 10분위별 가구내구재 보유율

(단위: %, 명, 세)

|                 | I      | II      | III     | IV      | V       | VI      | VII     | VIII    | IX      | X       |
|-----------------|--------|---------|---------|---------|---------|---------|---------|---------|---------|---------|
| 가 구 원 수         | 2.69   | 3.18    | 3.37    | 3.57    | 3.63    | 3.69    | 3.79    | 3.89    | 4.01    | 4.16    |
| 취 업 인 원 수       | 0.77   | 1.17    | 1.33    | 1.38    | 1.54    | 1.52    | 1.64    | 1.74    | 1.84    | 1.94    |
| 가 구 주 연 령       | 48.87  | 41.24   | 39.77   | 39.15   | 39.57   | 40.88   | 41.30   | 42.32   | 43.67   | 45.44   |
| 침 대             | 17.9   | 26.9    | 29.5    | 37.1    | 43.3    | 43.6    | 50.0    | 53.2    | 56.9    | 65.8    |
| 응 접 세 트         | 6.6    | 8.8     | 11.6    | 12.3    | 14.9    | 20.1    | 23.5    | 27.1    | 32.7    | 49.0    |
| 식 탁             | 21.3   | 30.1    | 36.0    | 40.1    | 44.9    | 51.2    | 56.5    | 58.3    | 63.8    | 77.5    |
| 냉 장 고           | 96.9   | 98.7    | 98.4    | 98.8    | 98.6    | 98.9    | 98.9    | 99.4    | 98.7    | 98.9    |
| 450ℓ미만          | 81.8   | 78.4    | 74.3    | 73.9    | 71.5    | 69.1    | 66.4    | 63.6    | 61.7    | 53.9    |
| 450ℓ이상          | 15.6   | 21.1    | 25.4    | 26.3    | 29.1    | 32.1    | 34.5    | 38.0    | 40.3    | 51.6    |
| 가스오븐레인지         | 6.5    | 8.9     | 8.9     | 9.2     | 10.8    | 13.5    | 15.0    | 18.0    | 20.4    | 33.7    |
| 전 자 레 인 지       | 32.2   | 43.6    | 48.8    | 57.0    | 57.8    | 61.7    | 67.4    | 69.5    | 73.7    | 80.8    |
| 식 기 세 척 기       | 2.0    | 2.3     | 2.1     | 2.4     | 2.7     | 3.0     | 4.7     | 6.6     | 4.9     | 8.6     |
| 세 탁 기           | 79.0   | 90.1    | 91.4    | 95.6    | 95.0    | 96.2    | 95.8    | 96.5    | 97.2    | 98.1    |
| 의 류 건 조 기       | 0.6    | 1.0     | 1.0     | 0.9     | 0.8     | 1.0     | 0.9     | 1.0     | 1.7     | 2.3     |
| 에 어 컨           | 3.8    | 4.6     | 5.9     | 6.9     | 8.3     | 12.6    | 12.4    | 15.1    | 20.8    | 36.3    |
| 온 풍 기           | 3.4    | 5.1     | 4.9     | 5.5     | 6.7     | 7.6     | 8.6     | 8.9     | 10.0    | 14.4    |
| 정 수 기           | 2.4    | 3.3     | 4.0     | 4.2     | 4.4     | 7.4     | 9.1     | 10.4    | 12.8    | 22.2    |
| 진 공 청 소 기       | 22.9   | 33.3    | 39.3    | 47.4    | 52.0    | 58.9    | 65.7    | 70.0    | 74.9    | 83.2    |
| V T R           | 52.3   | 75.4    | 79.3    | 87.6    | 86.5    | 88.4    | 89.6    | 90.6    | 91.5    | 93.6    |
| 칼 라 T V         | 98.0   | 99.6    | 99.4    | 99.6    | 99.3    | 99.7    | 99.7    | 99.7    | 99.0    | 99.8    |
| 25인치 미만         | 84.3   | 81.5    | 81.4    | 77.5    | 78.3    | 75.1    | 73.2    | 72.6    | 72.9    | 70.2    |
| 25인치 이상         | 16.0   | 21.3    | 22.8    | 28.5    | 29.6    | 33.3    | 36.5    | 39.9    | 42.7    | 55.7    |
| 오 디 오           | 25.8   | 38.9    | 44.4    | 51.5    | 51.2    | 56.6    | 57.3    | 60.0    | 67.3    | 69.4    |
| 노 래 방 기 기       | 1.2    | 2.7     | 2.2     | 3.4     | 2.9     | 3.3     | 4.4     | 4.8     | 6.3     | 9.7     |
| 비 디 오 카 메 라     | 1.4    | 3.8     | 2.7     | 3.5     | 4.4     | 6.5     | 9.2     | 8.5     | 11.1    | 18.6    |
| 피 야 노           | 3.3    | 4.6     | 7.6     | 10.1    | 11.7    | 17.9    | 21.7    | 26.2    | 29.5    | 40.1    |
| 휴 대 용 전 화 기     | 3.2    | 8.2     | 9.5     | 12.3    | 15.1    | 17.2    | 16.3    | 20.8    | 24.5    | 34.7    |
| 개 인 용 컴 퓨 터     | 10.2   | 14.4    | 19.1    | 21.7    | 26.6    | 33.0    | 39.8    | 43.3    | 49.2    | 60.2    |
| 386 이하          | 2.8    | 5.3     | 7.4     | 7.9     | 9.3     | 11.8    | 13.4    | 13.9    | 14.1    | 19.1    |
| 486 이하          | 4.2    | 6.1     | 7.4     | 7.9     | 11.2    | 15.1    | 15.0    | 16.7    | 23.0    | 29.0    |
| 586 이상          | 3.2    | 3.2     | 5.0     | 6.3     | 6.4     | 6.9     | 12.1    | 13.6    | 14.2    | 15.5    |
| 휴 대 용 컴 퓨 터     | 0.3    | 0.3     | 0.5     | 0.7     | 0.4     | 1.0     | 1.5     | 2.4     | 2.1     | 5.4     |
| 승 용 차           | 10.2   | 23.1    | 32.0    | 41.1    | 44.0    | 49.8    | 54.6    | 61.9    | 65.1    | 77.9    |
| 경 차             | 1.0    | 1.8     | 2.5     | 2.5     | 2.5     | 2.8     | 1.7     | 2.8     | 2.0     | 2.6     |
| 소 형             | 5.8    | 14.6    | 19.2    | 23.8    | 26.1    | 26.4    | 27.9    | 29.6    | 29.5    | 29.4    |
| 중 형             | 2.7    | 5.5     | 8.4     | 12.7    | 13.3    | 17.9    | 21.4    | 24.2    | 28.5    | 37.4    |
| 대 형             | 0.7    | 1.4     | 2.0     | 2.6     | 2.2     | 3.3     | 4.0     | 6.9     | 7.9     | 16.0    |
| 오 토 바 이         | 4.3    | 6.0     | 6.8     | 6.2     | 4.8     | 5.5     | 5.5     | 4.8     | 3.8     | 3.5     |
| 골 프 세 트         | 0.1    | 0.5     | 0.6     | 0.6     | 0.8     | 1.3     | 1.7     | 3.2     | 5.6     | 15.9    |
| 스 키 세 트         | 0.3    | 0.4     | 0.8     | 1.6     | 1.1     | 1.4     | 2.3     | 2.1     | 3.0     | 8.2     |
| 연 간 소 득         | 7597.1 | 12950.6 | 16131.4 | 18836.3 | 21502.7 | 24282.3 | 27433.0 | 31604.4 | 37986.4 | 59350.0 |
| 월 소 비 지 출       | 686.7  | 978.1   | 1050.8  | 1085.1  | 1206.1  | 1324.5  | 1406.5  | 1617.3  | 1822.8  | 2325.6  |
| 주 택 보 유 가 구 비 율 | 47.7   | 41.1    | 42.4    | 47.9    | 54.1    | 57.2    | 64.9    | 67.9    | 73.6    | 84.7    |
| 주 거 전 용 면 적     | 13.5   | 13.8    | 14.6    | 15.3    | 15.8    | 16.7    | 17.5    | 18.3    | 20.2    | 24.9    |

### 57. 연간소득 5분위별 가구내구재 보유율

(단위: %, 명, 세)

|                 | 평균      | I       | II      | III     | IV      | V       |
|-----------------|---------|---------|---------|---------|---------|---------|
| 가 구 원 수         | 3.60    | 2.93    | 3.47    | 3.66    | 3.84    | 4.09    |
| 취 업 인 원 수       | 1.49    | 0.97    | 1.36    | 1.53    | 1.69    | 1.89    |
| 가 구 주 연 령       | 42.22   | 45.06   | 39.46   | 40.23   | 41.81   | 44.55   |
| 침 대             | 42.4    | 22.4    | 33.3    | 43.4    | 51.6    | 61.4    |
| 응 접 세 트         | 20.7    | 7.7     | 12.0    | 17.5    | 25.3    | 40.8    |
| 식 탁             | 48.0    | 25.7    | 38.0    | 48.1    | 57.4    | 70.7    |
| 냉 장 고           | 98.6    | 97.8    | 98.6    | 98.7    | 99.1    | 98.8    |
| 450ℓ미만          | 69.5    | 80.1    | 74.1    | 70.3    | 65.0    | 57.8    |
| 450ℓ이상          | 31.4    | 18.3    | 25.9    | 30.6    | 36.3    | 46.0    |
| 가스오븐레인지         | 14.5    | 7.7     | 9.1     | 12.1    | 16.5    | 27.1    |
| 전 자 레 인 지       | 59.2    | 37.9    | 52.9    | 59.8    | 68.4    | 77.3    |
| 식 기 세 척 기       | 3.9     | 2.1     | 2.3     | 2.9     | 5.6     | 6.7     |
| 세 탁 기           | 93.5    | 84.6    | 93.5    | 95.6    | 96.1    | 97.6    |
| 의 류 건조기         | 1.1     | 0.8     | 0.9     | 0.9     | 0.9     | 2.0     |
| 에 어 컨           | 12.7    | 4.2     | 6.4     | 10.5    | 13.7    | 28.5    |
| 은 풍 기           | 7.5     | 4.2     | 5.2     | 7.2     | 8.8     | 12.2    |
| 정 수 기           | 8.0     | 2.9     | 4.1     | 5.9     | 9.7     | 17.5    |
| 건 공 청 소 기       | 54.8    | 28.1    | 43.3    | 55.5    | 67.9    | 79.1    |
| V T R           | 83.5    | 63.9    | 83.5    | 87.4    | 90.1    | 92.6    |
| 칼 라 T V         | 99.4    | 98.8    | 99.5    | 99.5    | 99.7    | 99.4    |
| 25인치미만          | 76.7    | 82.9    | 79.4    | 76.7    | 72.9    | 71.5    |
| 25인치이상          | 32.6    | 18.7    | 25.7    | 31.5    | 38.2    | 49.2    |
| 오 디 오           | 52.2    | 32.4    | 47.9    | 53.9    | 58.6    | 68.4    |
| 노 래 방 기 기       | 4.1     | 2.0     | 2.8     | 3.1     | 4.6     | 8.0     |
| 비 디 오 카 메 라     | 7.0     | 2.6     | 3.1     | 5.4     | 8.9     | 14.8    |
| 피 아 노           | 17.3    | 4.0     | 8.8     | 14.8    | 24.0    | 34.8    |
| 휴 대 용 전 화 기     | 16.2    | 5.7     | 10.9    | 16.1    | 18.6    | 29.6    |
| 개 인 용 컴 퓨 터     | 31.8    | 12.3    | 20.4    | 29.8    | 41.5    | 54.7    |
| 386 이하          | 10.5    | 4.0     | 7.6     | 10.5    | 13.6    | 16.6    |
| 486 이하          | 13.6    | 5.2     | 7.6     | 13.2    | 15.8    | 26.0    |
| 586 이상          | 8.6     | 3.2     | 5.6     | 6.6     | 12.9    | 14.8    |
| 휴 대 용 컴 퓨 터     | 1.5     | 0.3     | 0.6     | 0.7     | 2.0     | 3.7     |
| 승 용 차           | 46.0    | 16.7    | 36.5    | 46.9    | 58.3    | 71.5    |
| 경 차             | 2.2     | 1.4     | 2.5     | 2.6     | 2.2     | 2.3     |
| 소 형             | 23.2    | 10.2    | 21.5    | 26.2    | 28.7    | 29.4    |
| 중 형             | 17.2    | 4.1     | 10.5    | 15.6    | 22.8    | 32.9    |
| 대 형             | 4.7     | 1.1     | 2.3     | 2.8     | 5.5     | 12.0    |
| 오 토 바 이         | 5.1     | 5.1     | 6.5     | 5.1     | 5.1     | 3.7     |
| 골 프 세 트         | 3.0     | 0.3     | 0.6     | 1.1     | 2.5     | 10.7    |
| 스 키 세 트         | 2.1     | 0.3     | 1.2     | 1.3     | 2.2     | 5.6     |
| 연 간 소 득         | 25769.0 | 10273.4 | 17483.7 | 22893.3 | 29518.8 | 48668.4 |
| 월 소 비 지 출       | 1350.4  | 832.3   | 1067.9  | 1265.4  | 1511.9  | 2074.2  |
| 주 택 보 유 가 구 비 율 | 58.2    | 44.4    | 45.1    | 55.6    | 66.4    | 79.2    |
| 주 거 전 용 면 적     | 17.1    | 13.6    | 15.0    | 16.3    | 17.9    | 22.5    |



### 58. 연간소득 계층별 내구재보유율

(단위 : 천원, %, 명, 세)

|                 | 평균      | 500만원<br>미만 | 500<br>~1000 | 1000<br>~1500 | 1500<br>~2000 | 2000<br>~3000 | 3000<br>~4000 | 4000<br>~5000 | 5000만원<br>이상 |
|-----------------|---------|-------------|--------------|---------------|---------------|---------------|---------------|---------------|--------------|
| 가 구 원 수         | 3.60    | 2.37        | 2.69         | 3.16          | 3.48          | 3.70          | 3.95          | 4.13          | 4.15         |
| 취 업 인 원 수       | 1.49    | 0.36        | 0.82         | 1.16          | 1.36          | 1.57          | 1.78          | 1.93          | 1.93         |
| 가 구 주 연 령       | 42.22   | 59.28       | 47.99        | 41.34         | 39.40         | 40.60         | 42.94         | 44.01         | 46.48        |
| 침 대             | 42.4    | 11.1        | 17.6         | 27.3          | 32.9          | 45.9          | 53.9          | 62.0          | 69.4         |
| 응 접 세 트         | 20.7    | 6.5         | 6.2          | 9.5           | 11.6          | 19.8          | 28.2          | 41.2          | 54.8         |
| 식 탁             | 48.0    | 15.1        | 21.8         | 29.9          | 38.1          | 50.8          | 60.0          | 73.1          | 79.9         |
| 냉 장 고           | 98.6    | 96.0        | 97.6         | 98.1          | 98.6          | 98.8          | 99.1          | 98.7          | 99.0         |
| 450ℓ 미만         | 69.5    | 83.9        | 82.3         | 78.3          | 74.2          | 68.8          | 63.2          | 57.3          | 51.0         |
| 450ℓ 이상         | 31.4    | 12.7        | 15.8         | 20.7          | 25.8          | 32.1          | 38.4          | 45.6          | 56.5         |
| 가스오븐레인지         | 14.5    | 5.8         | 6.5          | 8.7           | 9.0           | 13.5          | 18.3          | 25.6          | 38.7         |
| 천 차 레 인 지       | 59.2    | 21.4        | 33.7         | 42.3          | 53.2          | 62.8          | 70.3          | 80.2          | 80.7         |
| 식 기 세 척 기       | 3.9     | 2.5         | 1.6          | 2.2           | 2.4           | 3.5           | 5.3           | 7.7           | 9.7          |
| 세 탁 기           | 93.5    | 65.2        | 80.7         | 89.6          | 93.5          | 95.8          | 96.4          | 98.1          | 98.2         |
| 의 류 건 조 기       | 1.1     | 1.1         | 0.4          | 1.2           | 0.8           | 0.9           | 1.2           | 2.4           | 2.2          |
| 에 어 컨           | 12.7    | 3.3         | 3.5          | 4.8           | 6.3           | 11.3          | 17.0          | 25.2          | 43.8         |
| 온 풍 기           | 7.5     | 3.0         | 2.9          | 5.4           | 5.0           | 7.7           | 9.3           | 12.6          | 14.5         |
| 정 수 기           | 8.0     | 2.5         | 1.7          | 3.5           | 4.2           | 6.9           | 11.8          | 16.9          | 24.1         |
| 진 공 청 소 기       | 54.8    | 14.5        | 22.8         | 33.9          | 43.0          | 59.3          | 71.5          | 79.4          | 85.8         |
| V T R           | 83.5    | 26.7        | 54.4         | 74.5          | 83.7          | 88.3          | 90.6          | 92.9          | 94.5         |
| 칼 라 T V         | 99.4    | 96.0        | 98.6         | 99.3          | 99.4          | 99.6          | 99.3          | 99.9          | 99.6         |
| 25인치 미만         | 76.7    | 85.5        | 85.6         | 81.0          | 79.6          | 75.5          | 71.9          | 72.1          | 70.8         |
| 25인치 이상         | 32.6    | 15.0        | 15.0         | 21.5          | 25.6          | 33.3          | 41.3          | 46.7          | 60.9         |
| 오 디 오           | 52.2    | 14.5        | 26.0         | 39.1          | 47.8          | 55.2          | 62.4          | 70.0          | 70.7         |
| 노 래 방 기 기       | 4.1     | 0.8         | 1.0          | 2.7           | 2.8           | 3.7           | 5.0           | 7.9           | 10.9         |
| 비 디 오 카 메 라     | 7.0     | 0.3         | 1.7          | 3.3           | 3.2           | 6.5           | 9.3           | 16.1          | 20.1         |
| 과 아 노           | 17.3    | 3.2         | 3.2          | 4.5           | 8.9           | 17.3          | 27.4          | 34.7          | 43.6         |
| 휴 대 용 전 화 기     | 16.2    | 2.3         | 2.6          | 7.7           | 10.5          | 16.7          | 21.8          | 28.9          | 39.3         |
| 개 인 용 컴 퓨 터     | 31.8    | 4.1         | 9.4          | 15.0          | 20.7          | 33.5          | 45.0          | 55.6          | 63.1         |
| 386 이하          | 10.5    | 0.7         | 2.5          | 5.2           | 7.9           | 11.5          | 13.8          | 18.4          | 18.3         |
| 486 이하          | 13.6    | 2.9         | 3.7          | 6.4           | 7.5           | 14.0          | 19.0          | 26.3          | 30.0         |
| 586 이상          | 8.6     | 0.6         | 3.1          | 3.7           | 5.8           | 8.6           | 13.5          | 13.3          | 18.5         |
| 휴 대 용 컴 퓨 터     | 1.5     | 0.0         | 0.1          | 0.4           | 0.6           | 1.0           | 2.3           | 3.8           | 6.0          |
| 승 용 차           | 46.0    | 5.9         | 10.0         | 22.4          | 36.8          | 49.9          | 63.1          | 70.5          | 81.8         |
| 경 차             | 2.2     | 2.0         | 0.7          | 1.7           | 2.6           | 2.4           | 2.5           | 2.3           | 2.1          |
| 소 형             | 23.2    | 2.3         | 6.2          | 13.9          | 21.6          | 26.9          | 28.7          | 32.7          | 27.1         |
| 중 형             | 17.2    | 0.8         | 2.5          | 5.6           | 10.5          | 17.7          | 26.3          | 30.6          | 41.6         |
| 대 형             | 4.7     | 0.8         | 0.5          | 1.4           | 2.3           | 3.3           | 7.3           | 8.8           | 21.5         |
| 오 토 바 이         | 5.1     | 2.4         | 4.9          | 5.7           | 6.5           | 5.4           | 4.4           | 2.8           | 3.9          |
| 골 프 세 트         | 3.0     | 0.0         | 0.1          | 0.4           | 0.5           | 1.4           | 4.1           | 8.4           | 20.6         |
| 스 키 세 트         | 2.1     | 0.0         | 0.5          | 0.3           | 1.2           | 1.6           | 2.5           | 5.0           | 9.7          |
| 연 간 소 득         | 25769.0 | 3387.0      | 7925.9       | 12743.8       | 17532.6       | 24526.3       | 34194.6       | 44306.0       | 69407.3      |
| 월 소 비 지 출       | 1350    | 444         | 707          | 972           | 1062          | 1316          | 1700          | 2049          | 2496         |
| 주 택 보 유 가 구 비 율 | 58.2    | 59.6        | 46.6         | 41.3          | 45.0          | 58.5          | 70.8          | 79.0          | 87.9         |
| 주 거 전 용 면 적     | 17.1    | 13.8        | 13.4         | 13.8          | 14.9          | 16.7          | 19.0          | 21.8          | 26.7         |

## 59. 가구원수별 가구내구재 보유율

(단위: %, 명, 세)

|             | 평균      | 2인      | 3인      | 4인      | 5인      | 6인이상    |
|-------------|---------|---------|---------|---------|---------|---------|
| 가 구 원 수     | 3.60    | 2.00    | 3.00    | 4.00    | 5.00    | 6.32    |
| 취업인원수       | 1.49    | 1.13    | 1.40    | 1.53    | 1.82    | 2.20    |
| 가구주연령       | 42.22   | 44.71   | 41.62   | 40.74   | 43.15   | 44.59   |
| 침 대         | 42.4    | 33.6    | 42.0    | 46.4    | 44.8    | 42.5    |
| 응 접 세 트     | 20.7    | 13.6    | 18.6    | 23.6    | 24.8    | 26.4    |
| 식 탁         | 48.0    | 36.3    | 47.5    | 52.3    | 52.2    | 52.5    |
| 냉 장 고       | 98.6    | 97.7    | 98.6    | 99.0    | 98.7    | 98.8    |
| 450ℓ미만      | 69.5    | 73.7    | 71.8    | 68.2    | 63.9    | 64.0    |
| 450ℓ이상      | 31.4    | 25.7    | 28.5    | 33.0    | 38.0    | 40.1    |
| 가스오븐레인지     | 14.5    | 11.9    | 14.7    | 15.0    | 16.1    | 16.3    |
| 전 자 레 인 지   | 59.2    | 46.7    | 59.9    | 63.2    | 62.5    | 66.6    |
| 식 기 세 척 기   | 3.9     | 3.4     | 3.8     | 4.2     | 4.1     | 3.7     |
| 세 탁 기       | 93.5    | 83.5    | 94.5    | 96.4    | 96.8    | 96.9    |
| 의 류 건 조 기   | 1.1     | 1.2     | 1.1     | 1.1     | 0.9     | 1.5     |
| 에 어 컨       | 12.7    | 8.8     | 11.3    | 14.1    | 14.9    | 17.6    |
| 온 풍 기       | 7.5     | 3.9     | 7.9     | 8.4     | 8.8     | 10.4    |
| 정 수 기       | 8.0     | 5.3     | 7.2     | 8.6     | 11.1    | 10.6    |
| 전 공 청 소 기   | 54.8    | 37.8    | 52.1    | 61.0    | 64.5    | 63.1    |
| V T R       | 83.5    | 67.9    | 83.9    | 89.1    | 87.7    | 88.4    |
| 칼 라 T V     | 99.4    | 98.8    | 99.6    | 99.6    | 99.3    | 99.1    |
| 25인치 미만     | 76.7    | 75.2    | 75.4    | 76.6    | 79.1    | 83.9    |
| 25인치 이상     | 32.6    | 28.2    | 31.4    | 33.9    | 37.1    | 35.3    |
| 오 디 오       | 52.2    | 41.2    | 53.5    | 55.3    | 55.8    | 56.6    |
| 노 래 방 기 기   | 4.1     | 2.9     | 3.1     | 4.4     | 5.6     | 7.7     |
| 비 디 오 카 메 라 | 7.0     | 3.1     | 7.2     | 8.2     | 7.6     | 9.0     |
| 피 아 노       | 17.3    | 4.7     | 11.6    | 23.5    | 26.0    | 25.4    |
| 휴대용 전화기     | 16.2    | 9.5     | 13.1    | 19.6    | 20.3    | 21.1    |
| 개인용 컴퓨터     | 31.8    | 17.2    | 28.9    | 36.6    | 40.9    | 43.1    |
| 386 이하      | 10.5    | 4.9     | 9.5     | 12.2    | 14.4    | 14.1    |
| 486 이하      | 13.6    | 7.9     | 12.9    | 14.9    | 17.4    | 19.9    |
| 586 이상      | 8.6     | 4.7     | 7.3     | 10.3    | 11.0    | 11.9    |
| 휴대용 컴퓨터     | 1.5     | 1.2     | 1.2     | 1.7     | 1.8     | 1.1     |
| 승 용 차       | 46.0    | 28.0    | 42.8    | 54.2    | 52.3    | 53.7    |
| 경 차         | 2.2     | 1.7     | 2.3     | 2.5     | 1.7     | 3.0     |
| 소 형         | 23.2    | 15.0    | 23.4    | 26.7    | 24.4    | 24.5    |
| 중 형         | 17.2    | 9.3     | 14.7    | 20.9    | 21.3    | 22.0    |
| 대 형         | 4.7     | 2.6     | 3.4     | 5.4     | 7.3     | 8.1     |
| 오 토 바 이     | 5.1     | 4.5     | 5.1     | 5.3     | 5.2     | 6.2     |
| 골 프 세 트     | 3.0     | 1.5     | 2.3     | 4.0     | 3.8     | 3.5     |
| 스 키 세 트     | 2.1     | 1.7     | 2.1     | 2.4     | 2.0     | 1.9     |
| 연 간 소 득     | 25769.0 | 18613.9 | 24188.7 | 27585.9 | 30366.3 | 36325.4 |
| 월 소 비 지 출   | 1350.4  | 1034.3  | 1238.0  | 1448.6  | 1604.0  | 1775.1  |
| 주택보유가구비율    | 58.2    | 47.5    | 52.2    | 60.2    | 71.8    | 80.3    |
| 주거 전용 면적    | 17.1    | 14.3    | 16.1    | 17.3    | 20.7    | 22.6    |

## 60. 가구주 연령별 가구내구재 보유율

(단위: %, 명, 세)

|             | 평균      | 30세미만   | 30~40세  | 40~50세  | 50~60세  | 60세이상   |
|-------------|---------|---------|---------|---------|---------|---------|
| 가 구 원 수     | 3.60    | 2.85    | 3.79    | 3.93    | 3.59    | 2.84    |
| 취업인원수       | 1.49    | 1.34    | 1.39    | 1.55    | 1.87    | 1.14    |
| 가 구 주 연 령   | 42.22   | 26.13   | 34.81   | 44.12   | 54.16   | 65.86   |
| 침 대         | 42.4    | 44.0    | 45.7    | 44.7    | 40.1    | 23.9    |
| 응 접 세 트     | 20.7    | 9.2     | 18.4    | 25.9    | 24.7    | 21.7    |
| 식 탁         | 48.0    | 34.1    | 49.8    | 51.6    | 50.7    | 43.2    |
| 냉 장 고       | 98.6    | 97.8    | 98.8    | 98.9    | 98.4    | 98.4    |
| 450ℓ미만      | 69.5    | 70.5    | 71.5    | 67.0    | 66.9    | 72.0    |
| 450ℓ이상      | 31.4    | 28.2    | 28.9    | 34.6    | 35.1    | 29.0    |
| 가스오븐레인지     | 14.5    | 11.8    | 14.2    | 16.3    | 14.8    | 13.2    |
| 전 자 레 인 지   | 59.2    | 51.7    | 64.0    | 60.2    | 57.7    | 50.2    |
| 식 기 세 척 기   | 3.9     | 2.7     | 3.4     | 5.0     | 4.2     | 3.6     |
| 세 탁 기       | 93.5    | 88.9    | 95.7    | 94.5    | 94.1    | 86.6    |
| 의 류 건 조 기   | 1.1     | 1.1     | 1.1     | 1.0     | 1.4     | 1.0     |
| 에 어 컨       | 12.7    | 5.4     | 10.3    | 15.6    | 16.7    | 15.5    |
| 온 풍 기       | 7.5     | 5.0     | 8.6     | 7.6     | 7.5     | 6.5     |
| 정 수 기       | 8.0     | 2.6     | 7.2     | 10.5    | 9.3     | 8.6     |
| 진 공 청 소 기   | 54.8    | 41.5    | 58.4    | 60.6    | 53.8    | 41.6    |
| V T R       | 83.5    | 82.1    | 90.5    | 84.6    | 80.3    | 59.3    |
| 칼 라 T V     | 99.4    | 98.4    | 99.6    | 99.6    | 99.3    | 99.5    |
| 25인치 미만     | 76.7    | 70.7    | 74.7    | 77.8    | 80.1    | 83.2    |
| 25인치 이상     | 32.6    | 32.1    | 33.4    | 33.2    | 34.1    | 25.5    |
| 오 디 오       | 52.2    | 53.2    | 57.2    | 51.4    | 53.4    | 30.8    |
| 노 래 방 기 기   | 4.1     | 2.0     | 4.3     | 4.8     | 4.0     | 4.0     |
| 비 디 오 카 메 라 | 7.0     | 4.2     | 9.6     | 6.3     | 5.9     | 4.1     |
| 피 아 노       | 17.3    | 4.5     | 16.4    | 27.8    | 15.9    | 8.2     |
| 휴대용 전화기     | 16.2    | 11.9    | 20.6    | 17.1    | 13.1    | 7.4     |
| 개인용 컴퓨터     | 31.8    | 23.5    | 24.9    | 42.5    | 42.5    | 16.4    |
| 386 이하      | 10.5    | 6.3     | 8.8     | 13.2    | 14.5    | 6.9     |
| 486 이하      | 13.6    | 10.4    | 9.9     | 18.0    | 19.7    | 6.9     |
| 586 이상      | 8.6     | 7.5     | 7.0     | 11.9    | 10.2    | 3.5     |
| 휴대용 컴퓨터     | 1.5     | 1.3     | 2.0     | 1.1     | 1.4     | 0.9     |
| 승 용 차       | 46.0    | 39.3    | 55.3    | 47.2    | 40.9    | 23.0    |
| 경 차         | 2.2     | 3.3     | 2.7     | 1.6     | 2.0     | 1.0     |
| 소 형         | 23.2    | 24.4    | 29.9    | 20.6    | 19.3    | 10.2    |
| 중 형         | 17.2    | 10.4    | 19.4    | 19.7    | 17.1    | 10.1    |
| 대 형         | 4.7     | 1.5     | 4.5     | 6.7     | 5.0     | 3.2     |
| 오 토 바 이     | 5.1     | 4.0     | 4.1     | 5.6     | 6.9     | 5.4     |
| 골 프 세 트     | 3.0     | 0.6     | 3.0     | 4.4     | 3.0     | 2.2     |
| 스 키 세 트     | 2.1     | 1.8     | 2.9     | 2.1     | 1.3     | 1.1     |
| 연 간 소 득     | 25769.0 | 20026.7 | 25673.0 | 27918.4 | 29400.5 | 20278.2 |
| 월 소 비 지 출   | 1350.4  | 1121.6  | 1267.8  | 1485.9  | 1568.5  | 1155.3  |
| 주택보유가구비율    | 58.2    | 25.9    | 46.0    | 67.9    | 79.6    | 80.7    |
| 주거 전용 면적    | 17.1    | 12.6    | 15.4    | 18.4    | 20.5    | 19.3    |

## 61. 가구주 교육정도별 가구내구재 보유율

(단위: %, 명, 세)

|                 | 평 균     | 초등이하    | 중학교     | 고등학교    | 전문대학    | 대학교     | 대학원이상   |
|-----------------|---------|---------|---------|---------|---------|---------|---------|
| 가 구 원 수         | 3.60    | 3.31    | 3.73    | 3.62    | 3.61    | 3.62    | 3.79    |
| 취 업 인 원 수       | 1.49    | 1.53    | 1.63    | 1.47    | 1.41    | 1.41    | 1.37    |
| 가 구 주 연 령       | 42.22   | 53.82   | 44.99   | 39.43   | 35.40   | 39.22   | 42.84   |
| 침 대             | 42.4    | 22.2    | 33.2    | 42.7    | 54.4    | 61.4    | 65.4    |
| 응 접 세 트         | 20.7    | 9.5     | 14.2    | 18.4    | 23.2    | 37.9    | 53.6    |
| 식 탁             | 48.0    | 26.9    | 38.1    | 46.8    | 58.6    | 71.4    | 80.0    |
| 냉 장 고           | 98.6    | 98.0    | 98.7    | 98.6    | 99.4    | 98.6    | 99.8    |
| 450ℓ 미만         | 69.5    | 76.6    | 72.7    | 70.5    | 66.6    | 59.3    | 59.2    |
| 450ℓ 이상         | 31.4    | 23.0    | 27.3    | 30.1    | 35.4    | 43.0    | 47.6    |
| 가 스 오븐 레인지      | 14.5    | 7.1     | 8.8     | 12.8    | 16.0    | 26.9    | 42.8    |
| 전 자 레 인 지       | 59.2    | 37.3    | 50.5    | 59.3    | 73.2    | 79.3    | 81.8    |
| 식 기 세 척 기       | 3.9     | 1.8     | 3.4     | 3.3     | 4.6     | 6.4     | 13.7    |
| 세 탁 기           | 93.5    | 87.9    | 92.9    | 93.8    | 95.8    | 96.9    | 96.1    |
| 의 류 건 조 기       | 1.1     | 0.7     | 0.8     | 1.2     | 1.0     | 1.5     | 2.4     |
| 애 어 컨           | 12.7    | 6.1     | 9.2     | 11.2    | 15.7    | 22.3    | 31.8    |
| 온 풍 기           | 7.5     | 3.5     | 4.5     | 8.0     | 8.2     | 12.1    | 11.4    |
| 정 수 기           | 8.0     | 3.4     | 5.0     | 7.1     | 7.0     | 15.6    | 25.5    |
| 진 공 청 소 기       | 54.8    | 30.1    | 44.5    | 55.6    | 68.0    | 76.1    | 81.9    |
| V T R           | 83.5    | 64.1    | 79.8    | 86.0    | 90.5    | 93.9    | 89.8    |
| 칼 라 T V         | 99.4    | 99.3    | 99.4    | 99.3    | 99.2    | 99.6    | 99.1    |
| 25인치 미만         | 76.7    | 85.6    | 81.6    | 76.8    | 69.2    | 67.3    | 69.1    |
| 25인치 이상         | 32.6    | 20.1    | 25.6    | 31.6    | 39.8    | 48.3    | 52.7    |
| 오 디 오           | 52.2    | 34.9    | 44.1    | 52.3    | 63.3    | 69.6    | 67.5    |
| 노 래 방 기 기       | 4.1     | 2.2     | 4.1     | 4.1     | 3.1     | 6.1     | 3.8     |
| 비 디 오 카 메 라     | 7.0     | 1.8     | 3.2     | 6.0     | 9.2     | 15.2    | 19.7    |
| 피 아 노           | 17.3    | 4.1     | 10.6    | 15.7    | 22.3    | 34.4    | 44.3    |
| 휴 대 용 전 화 기     | 16.2    | 6.5     | 12.9    | 16.1    | 21.3    | 25.7    | 23.1    |
| 개 인 용 컴 퓨 터     | 31.8    | 19.5    | 27.0    | 27.6    | 37.6    | 51.6    | 68.2    |
| 386 이하          | 10.5    | 6.9     | 8.8     | 9.4     | 13.1    | 16.0    | 19.9    |
| 486 이하          | 13.6    | 8.0     | 11.6    | 11.6    | 16.2    | 23.1    | 27.2    |
| 586 이상          | 8.6     | 5.0     | 6.8     | 7.5     | 9.5     | 14.5    | 23.3    |
| 휴 대 용 컴 퓨 터     | 1.5     | 0.2     | 0.3     | 0.8     | 2.3     | 4.8     | 5.9     |
| 승 용 차           | 46.0    | 17.3    | 29.9    | 47.3    | 65.4    | 72.5    | 76.8    |
| 경 차             | 2.2     | 1.1     | 1.4     | 2.6     | 2.1     | 3.1     | 2.4     |
| 소 형             | 23.2    | 10.9    | 16.4    | 24.8    | 36.9    | 32.0    | 22.4    |
| 중 형             | 17.2    | 4.5     | 9.7     | 16.6    | 23.6    | 31.3    | 45.0    |
| 대 형             | 4.7     | 1.1     | 3.1     | 4.2     | 3.8     | 10.0    | 14.5    |
| 오 토 바 이         | 5.1     | 9.1     | 7.4     | 5.0     | 2.8     | 1.2     | 0.7     |
| 골 프 세 트         | 3.0     | 0.1     | 0.2     | 1.3     | 2.2     | 11.5    | 18.3    |
| 스 키 세 트         | 2.1     | 0.3     | 0.2     | 1.1     | 3.2     | 6.9     | 9.7     |
| 연 간 소 득         | 25769.0 | 18504.0 | 23103.2 | 25159.5 | 26662.8 | 33975.7 | 41697.2 |
| 월 소 비 지 출       | 1350.4  | 1069.8  | 1216.0  | 1331.8  | 1337.7  | 1679.5  | 2111.5  |
| 주 택 보 유 가 구 비 율 | 58.2    | 66.0    | 59.9    | 53.2    | 55.2    | 62.0    | 73.9    |
| 주 거 전 용 면 적     | 17.1    | 16.0    | 16.2    | 16.2    | 17.0    | 20.3    | 23.9    |

## 62. 가구주 직업별 내구재보유율

(단위 : 천원, %, 명, 세)

|           | 입직원및<br>관리자 | 전문가     | 기술공,<br>준전문가 | 사무직     | 서비스및<br>판매직 | 기능직     | 장저 및<br>기계조작 | 단순<br>노무직 | 기타      |
|-----------|-------------|---------|--------------|---------|-------------|---------|--------------|-----------|---------|
| 가 구 원 수   | 4.03        | 3.63    | 3.65         | 3.56    | 3.57        | 3.70    | 3.82         | 3.56      | 2.88    |
| 취 업 인 원 수 | 1.52        | 1.43    | 1.48         | 1.47    | 1.74        | 1.63    | 1.57         | 1.76      | 0.31    |
| 가 구 주 연 령 | 45.71       | 40.61   | 38.29        | 35.83   | 42.25       | 40.48   | 40.58        | 48.73     | 52.90   |
| 침 대       | 65.4        | 58.5    | 54.0         | 50.7    | 42.9        | 35.3    | 40.4         | 24.7      | 34.5    |
| 응 접 세 트   | 48.8        | 41.4    | 28.8         | 23.5    | 17.5        | 12.6    | 15.9         | 9.8       | 23.9    |
| 식 탁       | 77.0        | 74.2    | 63.2         | 58.1    | 45.1        | 35.4    | 44.1         | 31.2      | 45.1    |
| 냉 장 고     | 99.2        | 99.0    | 98.7         | 99.1    | 98.4        | 98.3    | 99.0         | 98.7      | 97.8    |
| 450ℓ미만    | 51.2        | 61.9    | 63.7         | 68.1    | 70.2        | 73.2    | 70.3         | 76.9      | 72.8    |
| 450ℓ이상    | 53.5        | 41.2    | 37.6         | 33.8    | 30.7        | 26.2    | 30.3         | 23.1      | 27.5    |
| 가스오븐레인지   | 29.8        | 30.2    | 21.7         | 17.7    | 13.3        | 8.4     | 10.5         | 7.9       | 14.1    |
| 전 자 레 인 지 | 78.7        | 80.0    | 73.1         | 69.9    | 57.0        | 52.1    | 56.4         | 42.4      | 50.3    |
| 식 기 세 척 기 | 9.1         | 8.0     | 4.0          | 4.3     | 3.5         | 2.9     | 3.7          | 1.8       | 3.7     |
| 세 탁 기     | 98.2        | 96.5    | 95.9         | 94.8    | 93.5        | 92.9    | 95.5         | 90.8      | 85.9    |
| 의 류 건 조 기 | 1.4         | 2.2     | 1.1          | 1.4     | 1.1         | 1.2     | 1.0          | 0.3       | 0.8     |
| 에 어 컨     | 35.8        | 23.5    | 14.9         | 11.3    | 14.2        | 8.0     | 8.3          | 5.3       | 15.2    |
| 온 풍 기     | 12.5        | 10.6    | 9.7          | 8.7     | 8.5         | 5.7     | 6.6          | 4.1       | 6.3     |
| 정 수 기     | 23.7        | 17.0    | 10.3         | 7.3     | 9.5         | 4.2     | 5.1          | 2.8       | 8.5     |
| 진 공 청 소 기 | 81.5        | 79.5    | 69.4         | 66.7    | 50.4        | 46.4    | 53.5         | 36.0      | 44.1    |
| V T R     | 94.4        | 92.2    | 91.2         | 88.2    | 82.5        | 84.5    | 86.5         | 70.3      | 66.7    |
| 칼 라 T V   | 99.5        | 99.6    | 99.4         | 99.2    | 99.4        | 99.7    | 99.4         | 99.4      | 98.7    |
| 25인치 미만   | 66.5        | 65.6    | 70.5         | 73.3    | 78.0        | 80.1    | 78.1         | 84.9      | 78.9    |
| 25인치 이상   | 55.9        | 50.8    | 41.4         | 35.1    | 30.2        | 27.2    | 30.2         | 21.4      | 29.0    |
| 오 디 오     | 67.1        | 68.2    | 66.4         | 61.7    | 48.2        | 48.8    | 50.1         | 38.8      | 40.4    |
| 노 래 방 기 기 | 8.3         | 4.7     | 4.3          | 4.6     | 3.7         | 3.9     | 4.6          | 2.2       | 3.1     |
| 비디오 카메라   | 17.2        | 17.0    | 11.8         | 8.5     | 5.8         | 4.1     | 4.6          | 2.2       | 5.4     |
| 피 아 노     | 42.3        | 37.7    | 28.2         | 20.8    | 15.4        | 10.6    | 12.1         | 6.4       | 13.1    |
| 휴대용 전화기   | 48.3        | 18.7    | 22.9         | 11.5    | 17.6        | 13.7    | 15.7         | 7.6       | 8.0     |
| 개인용 컴퓨터   | 53.6        | 61.5    | 45.5         | 38.4    | 28.6        | 23.7    | 24.9         | 21.8      | 24.0    |
| 386 이하    | 18.6        | 16.3    | 15.7         | 11.9    | 9.5         | 8.7     | 8.4          | 7.4       | 7.4     |
| 486 이하    | 27.0        | 27.2    | 17.6         | 16.1    | 13.6        | 9.3     | 9.9          | 9.1       | 10.8    |
| 586 이상    | 10.5        | 20.8    | 13.5         | 11.5    | 6.8         | 6.0     | 7.1          | 5.3       | 6.5     |
| 휴대용 컴퓨터   | 4.6         | 5.3     | 4.0          | 1.5     | 0.2         | 0.6     | 0.6          | 0.3       | 1.3     |
| 승 용 차     | 81.3        | 73.7    | 68.5         | 59.6    | 40.9        | 38.5    | 43.1         | 20.2      | 26.8    |
| 경 차       | 2.0         | 2.8     | 3.0          | 2.5     | 2.0         | 1.8     | 3.3          | 1.2       | 1.4     |
| 소 형       | 18.3        | 34.4    | 33.1         | 33.9    | 19.2        | 22.9    | 25.6         | 11.6      | 11.8    |
| 중 형       | 43.1        | 32.4    | 28.7         | 22.2    | 15.9        | 11.3    | 12.1         | 6.5       | 10.6    |
| 대 형       | 26.1        | 9.2     | 5.4          | 1.7     | 4.8         | 2.7     | 3.3          | 1.1       | 4.0     |
| 오 토 바 이   | 1.1         | 1.4     | 3.2          | 2.1     | 7.1         | 7.1     | 4.7          | 8.4       | 4.1     |
| 골 프 세 트   | 20.6        | 9.7     | 6.9          | 1.7     | 1.2         | 0.3     | 0.4          | 0.2       | 3.4     |
| 스 키 세 트   | 7.3         | 7.7     | 4.8          | 2.7     | 1.3         | 0.4     | 0.3          | 0.5       | 2.1     |
| 연 간 소 득   | 46095.8     | 37240.1 | 29841.3      | 26004.0 | 26209.8     | 23022.8 | 24482.7      | 20003.2   | 16807.6 |
| 월 소 비 지 출 | 2029        | 1852    | 1515         | 1344    | 1316        | 1212    | 1329         | 1139      | 1143    |
| 주택보유가구비율  | 79.8        | 65.8    | 59.7         | 55.3    | 55.4        | 48.2    | 58.1         | 59.3      | 70.2    |
| 주거 전용 면적  | 24.3        | 21.4    | 18.1         | 17.0    | 16.4        | 15.1    | 16.0         | 15.2      | 18.7    |

### 63. 입주형태별 가구내구재 보유율

(단위: %, 명, 세)+G125

|                 | 평균      | 자 가     | 무상사택    | 전 세     | 보증부월세   | 월 세     |
|-----------------|---------|---------|---------|---------|---------|---------|
| 가 구 원 수         | 3.60    | 3.78    | 3.45    | 3.47    | 3.33    | 3.16    |
| 취 업 인 원 수       | 1.49    | 1.53    | 1.26    | 1.44    | 1.53    | 1.35    |
| 가 구 주 연 령       | 42.22   | 46.52   | 39.09   | 37.63   | 38.48   | 38.07   |
| 침 대             | 42.4    | 48.3    | 37.9    | 41.0    | 29.2    | 18.1    |
| 응 접 세 트         | 20.7    | 30.7    | 15.8    | 12.6    | 6.5     | 2.4     |
| 식 탁             | 48.0    | 59.5    | 45.2    | 43.4    | 22.3    | 9.8     |
| 냉 장 고           | 98.6    | 98.8    | 99.3    | 98.7    | 98.0    | 96.4    |
| 450ℓ미만          | 69.5    | 63.8    | 74.9    | 72.7    | 79.7    | 82.7    |
| 450ℓ이상          | 31.4    | 38.4    | 25.2    | 27.1    | 19.2    | 14.3    |
| 가스오븐레인지         | 14.5    | 18.1    | 10.6    | 12.8    | 6.9     | 6.3     |
| 전 자 레 인 지       | 59.2    | 65.0    | 62.5    | 58.7    | 42.4    | 31.5    |
| 식 기 세 척 기       | 3.9     | 5.0     | 4.6     | 3.4     | 1.3     | 1.0     |
| 세 탁 기           | 93.5    | 95.1    | 91.2    | 94.5    | 87.9    | 80.4    |
| 의 류 건 조 기       | 1.1     | 1.3     | 0.0     | 1.0     | 1.2     | 0.2     |
| 에 어 컨           | 12.7    | 18.7    | 7.3     | 7.3     | 4.9     | 5.9     |
| 온 풍 기           | 7.5     | 8.1     | 8.1     | 7.3     | 5.8     | 5.6     |
| 정 수 기           | 8.0     | 10.8    | 3.5     | 6.1     | 4.3     | 1.7     |
| 진 공 청 소 기       | 54.8    | 65.6    | 52.7    | 50.2    | 31.2    | 18.1    |
| V T R           | 83.5    | 83.7    | 83.6    | 85.6    | 81.2    | 67.3    |
| 칼 라 T V         | 99.4    | 99.6    | 99.4    | 99.3    | 99.5    | 97.1    |
| 25인치 미만         | 76.7    | 76.6    | 73.7    | 74.3    | 82.7    | 83.4    |
| 25인치 이상         | 32.6    | 38.1    | 31.3    | 30.6    | 20.3    | 14.3    |
| 오 디 오           | 52.2    | 56.0    | 48.6    | 53.9    | 40.0    | 24.5    |
| 노 래 방 기         | 4.1     | 5.3     | 1.9     | 3.1     | 2.6     | 2.2     |
| 비 디 오 카 메 라     | 7.0     | 8.0     | 6.0     | 6.7     | 4.4     | 2.4     |
| 피 아 노           | 17.3    | 24.7    | 14.8    | 11.3    | 6.4     | 2.9     |
| 휴 대 용 전 화 기     | 16.2    | 17.2    | 14.0    | 16.0    | 14.0    | 11.4    |
| 개 인 용 컴 퓨 터     | 31.8    | 40.3    | 29.9    | 26.5    | 16.6    | 8.6     |
| 386 이하          | 10.5    | 13.4    | 11.1    | 8.0     | 7.1     | 2.4     |
| 486 이하          | 13.6    | 17.2    | 10.3    | 11.8    | 6.0     | 4.7     |
| 586 이상          | 8.6     | 11.1    | 8.6     | 7.3     | 3.6     | 1.6     |
| 휴 대 용 컴 퓨 터     | 1.5     | 1.7     | 0.9     | 1.7     | 0.4     | 0.2     |
| 승 용 차           | 46.0    | 51.8    | 49.1    | 43.6    | 32.1    | 27.3    |
| 경 차             | 2.2     | 2.0     | 3.3     | 2.6     | 1.9     | 2.0     |
| 소 형             | 23.2    | 24.0    | 29.7    | 24.0    | 18.2    | 16.2    |
| 중 형             | 17.2    | 21.4    | 14.7    | 14.4    | 9.8     | 8.2     |
| 대 형             | 4.7     | 6.6     | 1.9     | 3.1     | 2.7     | 1.0     |
| 오 토 바 이         | 5.1     | 5.8     | 4.3     | 4.0     | 5.5     | 5.5     |
| 골 프 세 트         | 3.0     | 4.3     | 1.5     | 2.3     | 0.6     | 0.4     |
| 스 키 세 트         | 2.1     | 2.4     | 1.5     | 2.3     | 1.0     | 0.4     |
| 연 간 소 득         | 25769.0 | 28812.4 | 20739.0 | 23968.0 | 21110.5 | 17729.0 |
| 월 소 비 지 출       | 1350.4  | 1522.4  | 1082.5  | 1210.8  | 1169.5  | 975.4   |
| 주 택 보 유 가 구 비 율 | 58.2    | 100.0   | 16.5    | 19.2    | 10.4    | 8.5     |
| 주 거 전 용 면 적     | 17.1    | 21.0    | 15.7    | 14.3    | 10.3    | 8.7     |

## 64. 도시지역과 군부지역의 가구내구재 보유율

(단위: %, 명, 세)

|             | 전 국     | 시 부     | 광역시     | 군 부     | 9개도     |
|-------------|---------|---------|---------|---------|---------|
| 가 구 원 수     | 3.60    | 3.62    | 3.63    | 3.48    | 3.55    |
| 취 업 인 원 수   | 1.49    | 1.50    | 1.53    | 1.41    | 1.43    |
| 가 구 주 연 령   | 42.22   | 42.00   | 42.36   | 43.69   | 42.03   |
| 침 대         | 42.4    | 44.1    | 44.1    | 31.4    | 40.3    |
| 응 접 세 트     | 20.7    | 21.4    | 20.9    | 15.8    | 20.4    |
| 식 탁         | 48.0    | 49.3    | 49.2    | 39.4    | 46.4    |
| 냉 장 고       | 98.6    | 98.7    | 98.7    | 97.9    | 98.5    |
| 450ℓ 미만     | 69.5    | 69.5    | 69.7    | 69.4    | 69.2    |
| 450ℓ 이상     | 31.4    | 31.6    | 31.3    | 30.1    | 31.6    |
| 가스오븐레인지     | 14.5    | 15.0    | 16.4    | 11.3    | 12.0    |
| 전 자 레 인 지   | 59.2    | 60.7    | 61.7    | 49.6    | 56.0    |
| 식 기 세 척 기   | 3.9     | 4.0     | 4.2     | 3.7     | 3.6     |
| 세 탁 기       | 93.5    | 93.9    | 94.2    | 91.0    | 92.6    |
| 의 류 건 조 기   | 1.1     | 1.2     | 1.3     | 0.9     | 0.8     |
| 에 어 컨       | 12.7    | 13.5    | 14.9    | 7.3     | 9.7     |
| 은 풍 기       | 7.5     | 7.8     | 7.9     | 5.4     | 7.0     |
| 정 수 기       | 8.0     | 8.6     | 9.4     | 4.3     | 6.3     |
| 진 공 청 소 기   | 54.8    | 56.4    | 55.9    | 44.4    | 53.4    |
| V T R       | 83.5    | 84.8    | 84.8    | 74.8    | 81.8    |
| 칼 라 T V     | 99.4    | 99.4    | 99.5    | 99.5    | 99.3    |
| 25인치 미만     | 76.7    | 76.5    | 76.8    | 78.0    | 76.6    |
| 25인치 이상     | 32.6    | 33.3    | 33.5    | 28.5    | 31.6    |
| 오 디 오       | 52.2    | 53.4    | 53.3    | 44.5    | 50.9    |
| 노 래 방 기 기   | 4.1     | 4.2     | 4.4     | 3.2     | 3.7     |
| 비 디 오 카 메 라 | 7.0     | 7.3     | 7.6     | 4.7     | 6.1     |
| 피 아 노       | 17.3    | 18.4    | 18.6    | 10.0    | 15.5    |
| 휴 대 용 전 화 기 | 16.2    | 16.8    | 17.8    | 11.9    | 14.1    |
| 개 인 용 컴 퓨 터 | 31.8    | 33.8    | 35.7    | 18.2    | 26.6    |
| 386 이하      | 10.5    | 11.2    | 12.0    | 6.0     | 8.5     |
| 486 이하      | 13.6    | 14.3    | 14.8    | 8.5     | 12.0    |
| 586 이상      | 8.6     | 9.4     | 10.1    | 3.9     | 6.7     |
| 휴 대 용 컴 퓨 터 | 1.5     | 1.6     | 1.8     | 0.8     | 1.0     |
| 승 용 차       | 46.0    | 46.3    | 43.9    | 43.6    | 48.8    |
| 경 차         | 2.2     | 2.2     | 2.1     | 2.6     | 2.4     |
| 소 형         | 23.2    | 23.2    | 21.1    | 23.2    | 26.0    |
| 중 형         | 17.2    | 17.7    | 17.1    | 14.0    | 17.3    |
| 대 형         | 4.7     | 4.7     | 5.0     | 4.6     | 4.4     |
| 오 토 바 이     | 5.1     | 4.3     | 3.5     | 10.1    | 7.2     |
| 골 프 세 트     | 3.0     | 3.4     | 3.9     | 0.8     | 1.8     |
| 스 키 세 트     | 2.1     | 2.3     | 2.7     | 0.6     | 1.4     |
| 연 간 소 득     | 25769.0 | 26446.3 | 27306.3 | 21327.5 | 23742.5 |
| 월 소 비 지 출   | 1350.4  | 1383.9  | 1427.1  | 1130.6  | 1249.3  |
| 주택보유가구비율    | 58.2    | 57.5    | 57.5    | 62.7    | 59.0    |
| 주거 전용 면적    | 17.1    | 16.9    | 16.8    | 18.2    | 17.4    |

## 65. 지역별 가구내구재 보유율

(단위: %, 명, 세)

|                 | 평균      | 시 부     | 광역시     | 군 부     | 서 울     | 부 산     | 대 구     | 인 천     | 광 주     | 대 전     |
|-----------------|---------|---------|---------|---------|---------|---------|---------|---------|---------|---------|
| 가 구 원 수         | 3.60    | 3.62    | 3.63    | 3.48    | 3.62    | 3.63    | 3.60    | 3.65    | 3.75    | 3.70    |
| 취 업 인 원 수       | 1.49    | 1.50    | 1.53    | 1.41    | 1.56    | 1.54    | 1.49    | 1.48    | 1.44    | 1.43    |
| 가 구 주 연 령       | 42.22   | 42.00   | 42.36   | 43.69   | 41.90   | 43.95   | 43.04   | 41.38   | 42.63   | 42.24   |
| 침 대             | 42.4    | 44.1    | 44.1    | 31.4    | 46.9    | 36.5    | 36.8    | 47.7    | 43.3    | 47.5    |
| 응 접 세 트         | 20.7    | 21.4    | 20.9    | 15.8    | 21.1    | 18.3    | 19.1    | 21.7    | 24.7    | 27.3    |
| 식 탁             | 48.0    | 49.3    | 49.2    | 39.4    | 50.6    | 45.6    | 43.8    | 54.2    | 48.8    | 46.2    |
| 냉 장 고           | 98.6    | 98.7    | 98.7    | 97.9    | 98.7    | 98.6    | 99.3    | 97.7    | 99.0    | 99.2    |
| 450ℓ미만          | 69.5    | 69.5    | 69.7    | 69.4    | 68.0    | 74.0    | 75.7    | 68.4    | 64.7    | 69.1    |
| 450ℓ이상          | 31.4    | 31.6    | 31.3    | 30.1    | 32.9    | 26.9    | 25.4    | 31.6    | 37.7    | 33.7    |
| 가스오븐레인지         | 14.5    | 15.0    | 16.4    | 11.3    | 19.3    | 10.0    | 8.7     | 19.0    | 15.3    | 17.4    |
| 전 자 레 인 지       | 59.2    | 60.7    | 61.7    | 49.6    | 64.1    | 60.6    | 50.3    | 65.8    | 55.6    | 57.6    |
| 식 기 세 척 기       | 3.9     | 4.0     | 4.2     | 3.7     | 4.1     | 3.4     | 3.0     | 5.5     | 5.4     | 6.5     |
| 세 탁 기           | 93.5    | 93.9    | 94.2    | 91.0    | 94.3    | 93.3    | 97.1    | 94.8    | 88.0    | 95.3    |
| 의 류 건 조 기       | 1.1     | 1.2     | 1.3     | 0.9     | 1.5     | 1.0     | 1.6     | 0.9     | 1.2     | 1.2     |
| 에 어 쿨           | 12.7    | 13.5    | 14.9    | 7.3     | 15.6    | 8.4     | 31.5    | 10.2    | 10.6    | 12.5    |
| 온 풍 기           | 7.5     | 7.8     | 7.9     | 5.4     | 6.9     | 9.1     | 7.6     | 8.9     | 12.6    | 8.7     |
| 정 수 기           | 8.0     | 8.6     | 9.4     | 4.3     | 11.1    | 6.5     | 6.0     | 10.0    | 7.6     | 7.0     |
| 진 공 청 소 기       | 54.8    | 56.4    | 55.9    | 44.4    | 59.6    | 47.6    | 44.7    | 63.4    | 52.9    | 52.8    |
| V T R           | 83.5    | 84.8    | 84.8    | 74.8    | 86.9    | 81.2    | 81.1    | 87.3    | 79.0    | 81.2    |
| 갈 라 T V         | 99.4    | 99.4    | 99.5    | 99.5    | 99.6    | 99.6    | 99.5    | 99.0    | 98.7    | 99.8    |
| 25인치미만          | 76.7    | 76.5    | 76.8    | 78.0    | 75.3    | 81.4    | 80.8    | 75.2    | 71.5    | 77.3    |
| 25인치이상          | 32.6    | 33.3    | 33.5    | 28.5    | 35.2    | 28.5    | 29.0    | 34.8    | 36.7    | 35.0    |
| 오 디 오           | 52.2    | 53.4    | 53.3    | 44.5    | 56.9    | 45.0    | 45.9    | 59.7    | 48.5    | 47.1    |
| 노 래 방 기 기       | 4.1     | 4.2     | 4.4     | 3.2     | 5.0     | 3.6     | 1.9     | 6.2     | 3.7     | 2.9     |
| 비 디 오 카 메 라     | 7.0     | 7.3     | 7.6     | 4.7     | 9.3     | 4.8     | 4.5     | 6.5     | 6.0     | 8.8     |
| 피 야 노           | 17.3    | 18.4    | 18.6    | 10.0    | 21.0    | 14.1    | 12.4    | 18.7    | 18.6    | 21.2    |
| 휴 대 용 전 화 기     | 16.2    | 16.8    | 17.8    | 11.9    | 19.8    | 12.6    | 15.3    | 18.2    | 20.1    | 15.2    |
| 개 인 용 컴 퓨 터     | 31.8    | 33.8    | 35.7    | 18.2    | 40.0    | 28.9    | 28.3    | 29.6    | 38.3    | 35.7    |
| 386 이하          | 10.5    | 11.2    | 12.0    | 6.0     | 14.0    | 9.0     | 8.6     | 10.3    | 11.3    | 10.9    |
| 486 이하          | 13.6    | 14.3    | 14.8    | 8.5     | 16.1    | 12.5    | 12.1    | 11.8    | 18.0    | 16.0    |
| 586 이상          | 8.6     | 9.4     | 10.1    | 3.9     | 11.5    | 8.1     | 7.7     | 8.4     | 10.2    | 9.6     |
| 휴 대 용 컴 퓨 터     | 1.5     | 1.6     | 1.8     | 0.8     | 2.8     | 0.4     | 0.6     | 1.1     | 1.0     | 1.0     |
| 승 용 차           | 46.0    | 46.3    | 43.9    | 43.6    | 44.7    | 34.9    | 49.0    | 45.8    | 47.5    | 49.4    |
| 경 차             | 2.2     | 2.2     | 2.1     | 2.6     | 2.5     | 1.3     | 1.9     | 2.0     | 2.1     | 1.4     |
| 소 형             | 23.2    | 23.2    | 21.1    | 23.2    | 20.2    | 15.7    | 28.6    | 25.4    | 21.4    | 27.9    |
| 중 형             | 17.2    | 17.7    | 17.1    | 14.0    | 18.6    | 14.4    | 15.5    | 15.5    | 18.2    | 16.4    |
| 대 형             | 4.7     | 4.7     | 5.0     | 4.6     | 5.1     | 4.5     | 5.0     | 3.8     | 6.9     | 5.2     |
| 오 토 바 이         | 5.1     | 4.3     | 3.5     | 10.1    | 3.2     | 3.5     | 6.6     | 2.0     | 4.8     | 3.9     |
| 골 프 세 트         | 3.0     | 3.4     | 3.9     | 0.8     | 5.6     | 1.9     | 2.4     | 0.8     | 2.8     | 3.8     |
| 스 키 세 트         | 2.1     | 2.3     | 2.7     | 0.6     | 4.2     | 0.6     | 0.9     | 1.0     | 0.5     | 2.1     |
| 연 간 소 득         | 25769.0 | 26446.3 | 27306.3 | 21327.5 | 29110.9 | 26255.9 | 24758.3 | 24050.0 | 25243.6 | 24383.0 |
| 월 소 비 지 출       | 1350.4  | 1383.9  | 1427.1  | 1130.6  | 1543.5  | 1284.2  | 1300.1  | 1240.4  | 1409.9  | 1275.6  |
| 주 택 보 유 가 구 비 율 | 58.2    | 57.5    | 57.5    | 62.7    | 55.4    | 57.2    | 56.9    | 68.5    | 56.5    | 62.6    |
| 주 거 전 용 면 적     | 17.1    | 16.9    | 16.8    | 18.2    | 16.4    | 16.9    | 16.9    | 17.0    | 17.6    | 19.3    |



### 65. 지역별 가구내구재 보유율 - 계속

(단위: %, 명, 세)

|           | 경기      | 강원      | 충북      | 충남      | 전북      | 전남      | 경북      | 경남      | 제주      |
|-----------|---------|---------|---------|---------|---------|---------|---------|---------|---------|
| 가 구 원 수   | 3.56    | 3.45    | 3.62    | 3.57    | 3.7     | 3.45    | 3.36    | 3.6     | 3.63    |
| 취업인원수     | 1.45    | 1.41    | 1.43    | 1.46    | 1.46    | 1.35    | 1.33    | 1.46    | 1.52    |
| 가구주연령     | 39.93   | 45.96   | 43.79   | 44.12   | 44.53   | 44.88   | 43.12   | 41.62   | 41.09   |
| 침 대       | 42.2    | 36.3    | 37.6    | 38.7    | 44.3    | 33.2    | 30.5    | 45.6    | 30.3    |
| 응 접 세 트   | 19.3    | 20.9    | 22.6    | 21.6    | 23.4    | 17.2    | 14.2    | 24.5    | 17.8    |
| 식 탁       | 50.1    | 42.1    | 46.0    | 44.1    | 46.7    | 38.0    | 37.3    | 49.2    | 38.4    |
| 냉 장 고     | 98.9    | 98.5    | 98.5    | 98.9    | 98.4    | 99.4    | 97.5    | 98.1    | 97.3    |
| 450ℓ미만    | 67.5    | 69.6    | 69.0    | 69.0    | 69.4    | 67.8    | 73.6    | 69.9    | 77.3    |
| 450ℓ이상    | 33.3    | 32.7    | 31.5    | 31.9    | 32.0    | 34.3    | 26.7    | 30.1    | 20.7    |
| 가스오븐레인지   | 12.8    | 12.0    | 11.2    | 9.7     | 9.9     | 11.3    | 10.7    | 13.3    | 8.4     |
| 전자레인지     | 60.4    | 50.0    | 52.2    | 52.3    | 48.3    | 49.7    | 45.7    | 61.2    | 57.1    |
| 식기세척기     | 3.7     | 2.4     | 3.7     | 4.8     | 3.0     | 3.0     | 3.3     | 4.0     | 3.2     |
| 세 탁 기     | 94.6    | 90.9    | 93.1    | 94.7    | 90.2    | 85.9    | 92.9    | 91.6    | 88.8    |
| 의류건조기     | 1.0     | 0.8     | 0.1     | 0.9     | 1.1     | 1.0     | 0.5     | 0.6     | 0.9     |
| 에 어 권     | 8.5     | 4.3     | 6.5     | 9.6     | 12.1    | 11.3    | 11.9    | 12.0    | 14.1    |
| 온 풍 기     | 5.5     | 5.8     | 7.2     | 7.4     | 6.7     | 7.4     | 4.1     | 11.1    | 12.3    |
| 정 수 기     | 7.5     | 3.3     | 5.3     | 6.0     | 7.2     | 5.9     | 4.2     | 6.1     | 4.3     |
| 진 공 청 소 기 | 57.5    | 53.4    | 57.8    | 50.3    | 51.6    | 38.3    | 42.3    | 55.6    | 52.4    |
| V T R     | 87.2    | 77.9    | 76.7    | 75.0    | 79.7    | 71.0    | 76.1    | 82.7    | 79.8    |
| 칼 라 T V   | 99.4    | 99.2    | 98.8    | 99.1    | 99.3    | 99.0    | 99.7    | 99.1    | 98.3    |
| 25인치 미만   | 73.0    | 79.4    | 75.6    | 76.7    | 76.2    | 79.6    | 81.8    | 78.7    | 86.0    |
| 25인치 이상   | 33.8    | 33.1    | 34.3    | 32.8    | 33.2    | 26.8    | 26.9    | 30.1    | 16.9    |
| 오 디 오     | 57.5    | 48.4    | 47.5    | 48.4    | 49.7    | 43.7    | 41.4    | 48.8    | 36.9    |
| 노 래 방 기 기 | 4.3     | 4.1     | 2.5     | 3.7     | 4.2     | 3.7     | 3.4     | 2.4     | 2.6     |
| 비디오 카메라   | 6.8     | 9.4     | 4.7     | 6.0     | 6.0     | 4.2     | 3.0     | 5.9     | 6.3     |
| 피 아 노     | 16.1    | 16.1    | 15.0    | 16.3    | 17.8    | 13.3    | 9.1     | 17.3    | 12.6    |
| 휴대용 전화기   | 15.5    | 12.3    | 16.7    | 15.2    | 12.6    | 13.0    | 9.2     | 14.5    | 9.9     |
| 개인용 컴퓨터   | 27.1    | 25.0    | 30.8    | 23.4    | 35.1    | 24.3    | 19.3    | 27.3    | 27.1    |
| 386 이하    | 9.3     | 5.3     | 8.1     | 9.2     | 10.6    | 7.0     | 5.2     | 8.7     | 13.6    |
| 486 이하    | 11.7    | 12.8    | 13.1    | 7.7     | 16.4    | 13.0    | 9.6     | 12.5    | 8.1     |
| 586 이상    | 6.6     | 7.8     | 9.7     | 6.6     | 8.7     | 4.7     | 5.1     | 6.7     | 6.0     |
| 휴대용 컴퓨터   | 1.1     | 1.4     | 1.1     | 1.1     | 0.8     | 0.5     | 0.3     | 1.0     | 0.7     |
| 승 용 차     | 51.2    | 48.9    | 44.3    | 48.9    | 45.1    | 34.6    | 44.0    | 53.0    | 48.4    |
| 경 차       | 2.7     | 1.8     | 0.9     | 1.1     | 2.0     | 1.4     | 1.5     | 3.4     | 2.5     |
| 소 형       | 27.5    | 22.1    | 26.8    | 24.7    | 21.3    | 16.3    | 25.3    | 29.1    | 30.0    |
| 중 형       | 17.5    | 20.3    | 15.1    | 18.3    | 17.3    | 14.3    | 13.9    | 19.0    | 12.2    |
| 대 형       | 4.8     | 6.4     | 2.8     | 5.5     | 6.6     | 3.2     | 3.9     | 2.7     | 4.8     |
| 오 트 바 이   | 5.1     | 10.0    | 9.6     | 10.3    | 12.0    | 8.0     | 8.1     | 6.6     | 4.1     |
| 골 프 세 트   | 2.4     | 3.3     | 2.2     | 2.0     | 0.4     | 1.3     | 0.3     | 1.2     | 3.9     |
| 스 키 세 트   | 2.3     | 4.3     | 0.6     | 0.3     | 0.2     | 0.1     | 0.3     | 0.4     | 0.4     |
| 연 간 소 득   | 23825.7 | 22790.1 | 22806.5 | 25849.8 | 23487.4 | 22883.7 | 21103.1 | 25136.9 | 25145.2 |
| 월 소 비 지 출 | 1296.7  | 1273.1  | 1215.0  | 1242.4  | 1322.3  | 1129.6  | 1081.8  | 1240.1  | 1384.1  |
| 주택보유가구비율  | 51.8    | 70.8    | 66.1    | 67.4    | 66.9    | 62.3    | 63.5    | 60.6    | 43.1    |
| 주거 전용 면적  | 16.6    | 19.5    | 18.8    | 19.7    | 19.1    | 18.5    | 16.2    | 17.3    | 16.9    |

## 66. 1인 가구 가구구분별 가구분포

(단위 : %)

|         |             | 전 체   |      |      | 남 자  |      |     | 여 자  |      |     |
|---------|-------------|-------|------|------|------|------|-----|------|------|-----|
|         |             | 전 체   | 근로자  | 사업자  | 남 자  | 근로자  | 사업자 | 여 자  | 근로자  | 사업자 |
|         | 전 국         | 100.0 | 57.8 | 12.2 | 35.3 | 26.8 | 4.5 | 64.7 | 31.0 | 7.7 |
| 연령별     | 30세 미만      | 35.1  | 30.4 | 2.1  | 15.8 | 13.7 | 1.2 | 19.3 | 16.7 | 1.0 |
|         | 30 ~40세     | 18.2  | 13.0 | 3.7  | 10.1 | 8.2  | 1.2 | 8.1  | 4.8  | 2.5 |
|         | 40 ~50세     | 8.6   | 4.3  | 2.6  | 4.0  | 2.5  | 1.3 | 4.7  | 1.8  | 1.4 |
|         | 50 ~60세     | 10.5  | 5.1  | 2.1  | 2.2  | 1.2  | 0.6 | 8.2  | 3.9  | 1.5 |
|         | 60세 이상      | 27.6  | 5.1  | 1.6  | 3.2  | 1.2  | 0.3 | 24.4 | 3.8  | 1.3 |
| 교육정도    | 초 등 이 하     | 34.0  | 10.1 | 3.3  | 5.1  | 2.8  | 0.7 | 28.9 | 7.3  | 2.6 |
|         | 중 학 교       | 12.8  | 7.8  | 2.5  | 5.6  | 4.0  | 1.3 | 7.1  | 3.8  | 1.2 |
|         | 고 등 학 교     | 38.9  | 28.4 | 4.9  | 18.5 | 14.7 | 2.1 | 20.4 | 13.7 | 2.8 |
|         | 전 문 대 학     | 4.8   | 4.0  | 0.4  | 1.3  | 1.0  | 0.2 | 3.5  | 3.0  | 0.2 |
|         | 대 학 교       | 8.5   | 6.9  | 1.0  | 4.5  | 4.0  | 0.3 | 3.9  | 2.9  | 0.7 |
|         | 대학원 이상      | 1.0   | 0.6  | 0.1  | 0.3  | 0.3  | 0.0 | 0.7  | 0.4  | 0.1 |
| 임주형태    | 자 가         | 24.8  | 6.0  | 2.5  | 3.8  | 1.8  | 0.7 | 21.0 | 4.2  | 1.8 |
|         | 무상 사 택      | 4.9   | 2.9  | 0.3  | 2.2  | 1.7  | 0.1 | 2.6  | 1.3  | 0.1 |
|         | 전 세         | 35.8  | 24.5 | 3.6  | 12.7 | 10.2 | 1.0 | 23.1 | 14.3 | 2.7 |
|         | 보증부월세       | 21.7  | 15.4 | 4.0  | 9.9  | 7.8  | 1.8 | 11.8 | 7.7  | 2.2 |
|         | 월 세         | 12.8  | 9.0  | 1.8  | 6.7  | 5.4  | 0.9 | 6.1  | 3.6  | 0.9 |
| 연간소득(만) | 400 미만      | 17.8  | 2.5  | 0.8  | 2.6  | 0.4  | 0.3 | 15.2 | 2.1  | 0.5 |
|         | 400 ~700    | 15.1  | 6.4  | 1.5  | 2.5  | 1.6  | 0.0 | 12.6 | 4.8  | 1.5 |
|         | 700 ~1,000  | 19.3  | 14.3 | 1.6  | 4.4  | 3.5  | 0.4 | 14.9 | 10.9 | 1.2 |
|         | 1,000~1,500 | 22.6  | 16.6 | 3.0  | 10.5 | 8.9  | 1.3 | 12.0 | 7.7  | 1.7 |
|         | 1,500~2,000 | 14.1  | 10.8 | 2.1  | 9.5  | 8.0  | 1.1 | 4.6  | 2.8  | 1.1 |
|         | 2,000~2,500 | 6.1   | 4.3  | 1.4  | 3.5  | 2.9  | 0.6 | 2.6  | 1.4  | 0.8 |
|         | 2,500 이상    | 5.1   | 2.8  | 1.7  | 2.3  | 1.5  | 0.9 | 2.8  | 1.3  | 0.9 |
| 저축계층(만) | 50 미만       | 18.4  | 5.7  | 1.3  | 4.4  | 2.3  | 0.5 | 13.9 | 3.4  | 0.7 |
|         | 50 ~200     | 17.3  | 9.6  | 1.7  | 5.2  | 3.9  | 0.4 | 12.1 | 5.6  | 1.3 |
|         | 200 ~400    | 17.1  | 11.6 | 1.6  | 5.3  | 4.3  | 0.6 | 11.7 | 7.3  | 1.0 |
|         | 400~700     | 14.4  | 10.3 | 2.1  | 6.0  | 5.0  | 0.9 | 8.4  | 5.3  | 1.2 |
|         | 700~1,000   | 9.2   | 6.4  | 1.7  | 4.0  | 3.5  | 0.4 | 5.2  | 2.9  | 1.4 |
|         | 1,000~2,000 | 12.9  | 9.1  | 1.8  | 6.0  | 4.8  | 0.8 | 6.9  | 4.3  | 1.0 |
|         | 2,000 이상    | 10.7  | 5.2  | 2.1  | 4.3  | 3.0  | 0.9 | 6.3  | 2.2  | 1.2 |
| 부채계층(만) | 30 미만       | 70.1  | 37.0 | 8.5  | 23.9 | 17.6 | 3.1 | 46.1 | 19.4 | 5.5 |
|         | 30 ~100     | 9.7   | 7.9  | 0.5  | 3.0  | 2.7  | 0.2 | 6.7  | 5.2  | 0.3 |
|         | 100 ~500    | 10.0  | 6.7  | 1.1  | 4.0  | 3.3  | 0.3 | 6.1  | 3.4  | 0.9 |
|         | 500~1,000   | 2.4   | 1.5  | 0.4  | 1.1  | 0.9  | 0.2 | 1.3  | 0.6  | 0.2 |
|         | 700~1,000   | 2.8   | 2.2  | 0.3  | 1.4  | 1.2  | 0.2 | 1.4  | 1.0  | 0.2 |
|         | 1,000~2,000 | 3.5   | 2.1  | 0.8  | 1.4  | 1.0  | 0.3 | 2.1  | 1.1  | 0.5 |
|         | 2,000 이상    | 1.4   | 0.5  | 0.6  | 0.5  | 0.2  | 0.3 | 0.9  | 0.3  | 0.3 |

### 67. 1인 가구 가구구분별 연간소득

(단위:천원, %, 세)

|   |           | 전가구     | 근로자     | 사무직     | 생산직     | 근로자의외   | 사업자     | 무직     |
|---|-----------|---------|---------|---------|---------|---------|---------|--------|
| 전 | 가 구 분 포   | 10000   | 5782    | 1928    | 3854    | 4218    | 1220    | 2999   |
|   | 가 구 주 연 령 | 43.71   | 34.56   | 29.16   | 37.25   | 56.26   | 42.70   | 61.77  |
|   | 연 간 소 득   | 11416.2 | 13286.0 | 16271.5 | 11792.9 | 8853.6  | 15193.2 | 6275.2 |
|   | 근 로 소 득   | 7324.0  | 12208.7 | 14551.5 | 11037.1 | 629.3   | 551.8   | 660.7  |
|   | 사 업 소 득   | 1732.8  | 94.1    | 0.0     | 141.1   | 3978.7  | 13461.9 | 121.8  |
|   | 재 산 소 득   | 51.5    | 27.8    | 50.3    | 16.6    | 84.0    | 87.9    | 82.4   |
|   | 이 전 소 득   | 796.8   | 157.3   | 279.0   | 96.5    | 1673.2  | 531.5   | 2137.5 |
|   | 기 타 소 득   | 1511.1  | 798.0   | 1390.8  | 501.6   | 2488.5  | 560.1   | 3272.8 |
| 국 | 월 소 비 지 출 | 610.9   | 653.2   | 740.2   | 609.7   | 553.0   | 652.1   | 512.7  |
|   | 총저축 보유액   | 5236.4  | 5091.0  | 6435.9  | 4418.4  | 5435.6  | 5721.6  | 5319.2 |
|   | 부채총잔액     | 1597.0  | 1560.7  | 2501.9  | 1090.0  | 1646.8  | 2727.8  | 1207.2 |
|   | 순저축 보유액   | 3639.4  | 3530.3  | 3934.0  | 3328.4  | 3788.8  | 2993.8  | 4112.0 |
| 광 | 가 구 분 포   | 10000   | 6265    | 2157    | 4108    | 3735    | 1293    | 2442   |
|   | 가 구 주 연 령 | 39.90   | 33.26   | 27.25   | 36.42   | 51.04   | 38.69   | 57.58  |
|   | 연 간 소 득   | 12435.6 | 13158.9 | 15391.0 | 11986.9 | 11222.2 | 16979.9 | 8172.9 |
|   | 근 로 소 득   | 7830.2  | 11976.4 | 13099.2 | 11386.8 | 874.3   | 759.0   | 935.3  |
|   | 사 업 소 득   | 2029.1  | 37.1    | 0.0     | 56.6    | 5371.0  | 15226.2 | 151.7  |
|   | 재 산 소 득   | 16.6    | 7.7     | 18.0    | 2.4     | 31.5    | 0.9     | 47.7   |
|   | 이 전 소 득   | 1005.6  | 148.6   | 269.9   | 85.0    | 2443.3  | 599.9   | 3419.5 |
|   | 기 타 소 득   | 1554.1  | 989.0   | 2003.9  | 456.1   | 2502.1  | 393.9   | 3618.6 |
| 시 | 월 소 비 지 출 | 673.2   | 663.1   | 687.0   | 650.5   | 690.0   | 690.4   | 689.9  |
|   | 총저축 보유액   | 5413.9  | 4985.2  | 6037.2  | 4432.8  | 6133.2  | 4683.0  | 6901.2 |
|   | 부채총잔액     | 1931.6  | 1702.1  | 2756.3  | 1148.5  | 2316.7  | 2786.3  | 2068.0 |
|   | 순저축 보유액   | 3482.3  | 3283.1  | 3280.9  | 3284.3  | 3816.5  | 1896.7  | 4833.2 |
| 9 | 가 구 분 포   | 10000   | 5293    | 1696    | 3598    | 4707    | 1146    | 3561   |
|   | 가 구 주 연 령 | 47.55   | 36.10   | 31.62   | 38.21   | 60.44   | 47.27   | 64.67  |
|   | 연 간 소 득   | 10387.8 | 13437.8 | 17401.7 | 11569.4 | 6957.5  | 13158.7 | 4962.6 |
|   | 근 로 소 득   | 6813.2  | 12486.2 | 16415.3 | 10634.2 | 433.1   | 316.0   | 470.8  |
|   | 사 업 소 득   | 1433.8  | 162.1   | 0.0     | 238.5   | 2864.1  | 11452.9 | 101.1  |
|   | 재 산 소 득   | 86.7    | 51.8    | 91.8    | 33.0    | 126.0   | 187.0   | 106.4  |
|   | 이 전 소 득   | 586.1   | 167.7   | 290.6   | 109.7   | 1056.7  | 453.6   | 1250.7 |
|   | 기 타 소 득   | 1467.8  | 569.9   | 603.9   | 553.9   | 2477.6  | 749.3   | 3033.6 |
| 개 | 월 소 비 지 출 | 548.2   | 641.4   | 808.5   | 562.7   | 443.3   | 608.5   | 390.1  |
|   | 총저축 보유액   | 5057.2  | 5217.3  | 6947.6  | 4401.7  | 4877.2  | 6904.3  | 4225.0 |
|   | 부채총잔액     | 1259.5  | 1391.8  | 2175.4  | 1022.5  | 1110.6  | 2661.2  | 611.7  |
|   | 순저축 보유액   | 3797.7  | 3825.5  | 4772.2  | 3379.2  | 3766.6  | 4243.1  | 3613.3 |

### 68. 1인 가구 가구주 연령 및 성별 연간소득

(단위:천원, %, 세)

|                       | 가 구 분 포   | 평 균     | 가 구 주 연 령 |         |         |         |        | 성 별     |         |
|-----------------------|-----------|---------|-----------|---------|---------|---------|--------|---------|---------|
|                       |           |         | 30세미만     | 30~40세  | 40~50세  | 50~60세  | 60세이상  | 남자      | 여자      |
| 전<br>가<br>구           | 가 구 분 포   | 10000   | 3508      | 1823    | 863     | 1045    | 2761   | 3534    | 6466    |
|                       | 가 구 주 연 령 | 43.71   | 25.25     | 33.63   | 44.03   | 54.55   | 69.61  | 35.76   | 48.06   |
|                       | 연 간 소 득   | 11416.2 | 13064.0   | 15491.9 | 13221.0 | 11699.7 | 5960.7 | 14416.4 | 9776.3  |
|                       | 근 로 소 득   | 7324.0  | 11124.7   | 10881.9 | 6218.2  | 5164.7  | 1308.7 | 11604.4 | 4984.3  |
|                       | 사 업 소 득   | 1732.8  | 1129.4    | 3632.7  | 4182.7  | 2007.3  | 376.1  | 2109.5  | 1526.9  |
|                       | 재 산 소 득   | 51.5    | 70.4      | 17.2    | 62.0    | 45.5    | 49.2   | 38.7    | 58.6    |
|                       | 이 전 소 득   | 796.8   | 92.8      | 343.4   | 1213.7  | 1010.7  | 1779.4 | 221.2   | 1111.4  |
|                       | 기 타 소 득   | 1511.1  | 646.7     | 616.7   | 1544.4  | 3471.5  | 2447.4 | 442.6   | 2095.2  |
|                       | 월 소 비 지 출 | 610.9   | 696.5     | 700.7   | 601.7   | 631.0   | 438.3  | 668.9   | 579.3   |
|                       | 총저축 보유액   | 5236.4  | 4786.5    | 6509.2  | 5571.1  | 5516.8  | 4757.0 | 5470.1  | 5108.6  |
| 부채총잔액                 | 1597.0    | 1730.0  | 1775.2    | 2480.2  | 1790.7  | 961.2   | 1730.2 | 1524.2  |         |
| 순저축 보유액               | 3639.4    | 3056.5  | 4734.0    | 3090.9  | 3726.1  | 3795.8  | 3739.9 | 3584.4  |         |
| 근<br>로<br>자<br>가<br>구 | 가 구 분 포   | 10000   | 5252      | 2253    | 739     | 880     | 876    | 4640    | 5360    |
|                       | 가 구 주 연 령 | 34.56   | 25.16     | 33.45   | 44.04   | 54.13   | 66.10  | 33.02   | 35.88   |
|                       | 연 간 소 득   | 13286.0 | 13084.6   | 15351.5 | 13342.6 | 14762.3 | 7647.2 | 15149.6 | 11672.8 |
|                       | 근 로 소 득   | 12208.7 | 12445.0   | 14575.2 | 12065.8 | 10372.8 | 6665.6 | 14692.1 | 10059.0 |
|                       | 사 업 소 득   | 94.1    | 109.9     | 101.7   | 159.5   | 19.1    | 0.0    | 128.0   | 64.8    |
|                       | 재 산 소 득   | 27.8    | 34.3      | 3.4     | 31.1    | 69.1    | 7.6    | 5.3     | 47.3    |
|                       | 이 전 소 득   | 157.3   | 81.3      | 252.5   | 152.2   | 346.0   | 183.1  | 110.0   | 198.2   |
|                       | 기 타 소 득   | 798.0   | 414.1     | 418.6   | 933.9   | 3955.3  | 790.9  | 214.2   | 1303.4  |
|                       | 월 소 비 지 출 | 653.2   | 688.7     | 720.8   | 575.7   | 625.8   | 359.2  | 700.8   | 612.0   |
|                       | 총저축 보유액   | 5091.0  | 4893.5    | 7123.7  | 4765.9  | 4680.4  | 1731.5 | 5734.8  | 4533.7  |
| 부채총잔액                 | 1560.7    | 1617.1  | 1670.1    | 1510.9  | 1765.0  | 777.5   | 1511.6 | 1603.2  |         |
| 순저축 보유액               | 3530.3    | 3276.4  | 5453.6    | 3255.0  | 2915.4  | 954.0   | 4223.2 | 2930.5  |         |
| 사<br>업<br>자<br>가<br>구 | 가 구 분 포   | 10000   | 1733      | 3060    | 2159    | 1751    | 1296   | 3672    | 6328    |
|                       | 가 구 주 연 령 | 42.70   | 27.30     | 34.39   | 43.46   | 54.17   | 66.19  | 39.39   | 44.63   |
|                       | 연 간 소 득   | 15193.2 | 19427.2   | 18885.8 | 14586.4 | 10914.2 | 7605.1 | 17575.3 | 13810.8 |
|                       | 근 로 소 득   | 551.8   | 1077.1    | 948.9   | 337.7   | 0.0     | 14.2   | 811.7   | 401.0   |
|                       | 사 업 소 득   | 13461.9 | 17124.0   | 17128.3 | 12739.0 | 9577.7  | 6360.4 | 15682.5 | 12173.1 |
|                       | 재 산 소 득   | 87.9    | 455.1     | 0.4     | 32.6    | 0.0     | 14.5   | 214.8   | 14.3    |
|                       | 이 전 소 득   | 531.5   | 227.1     | 520.8   | 797.9   | 706.0   | 284.5  | 560.6   | 514.6   |
|                       | 기 타 소 득   | 560.1   | 544.0     | 287.5   | 679.2   | 630.6   | 931.6  | 305.7   | 707.7   |
|                       | 월 소 비 지 출 | 652.1   | 858.6     | 732.9   | 628.0   | 498.1   | 433.2  | 739.2   | 601.5   |
|                       | 총저축 보유액   | 5721.6  | 6010.5    | 5073.7  | 6218.5  | 7539.8  | 3581.7 | 5799.4  | 5676.5  |
| 부채총잔액                 | 2727.8    | 4497.1  | 2498.2    | 3549.4  | 1374.4  | 1363.4  | 3760.1 | 2128.8  |         |
| 순저축 보유액               | 2993.8    | 1513.4  | 2575.5    | 2669.1  | 6165.4  | 2218.3  | 2039.3 | 3547.7  |         |

### 69. 1인 가구 가구주 교육정도별 연간소득

(단위:천원, %, 세)

|                       |           | 평균      | 초등이하   | 중학교     | 고등학교    | 전문대학    | 대학교     | 대학원이상   |
|-----------------------|-----------|---------|--------|---------|---------|---------|---------|---------|
| 전<br>가<br>구           | 가 구 분 포   | 10000   | 3402   | 1275    | 3893    | 482     | 849     | 99      |
|                       | 가 구 주 연 령 | 43.71   | 63.31  | 41.76   | 31.79   | 27.18   | 32.75   | 38.42   |
|                       | 연 간 소 득   | 11416.2 | 6003.1 | 11786.8 | 13891.0 | 12173.4 | 19103.2 | 25725.5 |
|                       | 근 로 소 득   | 7324.0  | 2438.3 | 6762.6  | 9677.7  | 10060.4 | 13925.1 | 19964.2 |
|                       | 사 업 소 득   | 1732.8  | 696.6  | 2780.4  | 2356.3  | 1307.8  | 1681.9  | 1835.2  |
|                       | 재 산 소 득   | 51.5    | 56.4   | 29.5    | 40.0    | 0.0     | 153.1   | 0.0     |
|                       | 이 전 소 득   | 796.8   | 789.1  | 985.4   | 847.1   | 108.1   | 525.5   | 2326.6  |
|                       | 기 타 소 득   | 1511.1  | 2022.8 | 1228.9  | 969.9   | 697.0   | 2817.7  | 1599.4  |
|                       | 월 소 비 지 출 | 610.9   | 412.7  | 530.5   | 740.3   | 661.9   | 813.1   | 1390.7  |
|                       | 총저축 보유액   | 5236.4  | 3034.6 | 4327.8  | 6349.6  | 5120.0  | 8880.6  | 18117.9 |
| 부채총잔액                 | 1597.0    | 919.8   | 2273.4 | 1622.0  | 1385.4  | 2549.4  | 8020.2  |         |
| 순저축 보유액               | 3639.4    | 2114.8  | 2054.4 | 4727.6  | 3734.6  | 6331.2  | 10097.7 |         |
| 근<br>로<br>자<br>가<br>구 | 가 구 분 포   | 10000   | 1755   | 1351    | 4904    | 689     | 1189    | 112     |
|                       | 가 구 주 연 령 | 34.56   | 54.22  | 37.87   | 28.45   | 26.58   | 31.17   | 38.94   |
|                       | 연 간 소 득   | 13286.0 | 8730.7 | 11459.4 | 13339.6 | 12747.0 | 20333.1 | 32777.7 |
|                       | 근 로 소 득   | 12208.7 | 7753.4 | 10832.6 | 12615.5 | 12054.7 | 17074.6 | 30033.7 |
|                       | 사 업 소 득   | 94.1    | 0.0    | 99.8    | 164.4   | 0.0     | 0.0     | 0.0     |
|                       | 재 산 소 득   | 27.8    | 36.6   | 28.9    | 35.6    | 0.0     | 0.6     | 0.0     |
|                       | 이 전 소 득   | 157.3   | 233.1  | 92.8    | 66.1    | 75.8    | 361.2   | 2072.7  |
|                       | 기 타 소 득   | 798.0   | 707.7  | 405.3   | 458.1   | 616.4   | 2896.8  | 671.4   |
|                       | 월 소 비 지 출 | 653.2   | 442.2  | 493.9   | 710.1   | 673.7   | 843.5   | 1240.1  |
|                       | 총저축 보유액   | 5091.0  | 4334.0 | 4044.4  | 4933.4  | 4661.0  | 7405.2  | 14517.8 |
| 부채총잔액                 | 1560.7    | 687.4   | 1316.1 | 1427.0  | 1586.1  | 2785.9  | 10855.1 |         |
| 순저축 보유액               | 3530.3    | 3646.6  | 2728.3 | 3506.4  | 3074.9  | 4619.3  | 3662.7  |         |
| 사<br>업<br>자<br>가<br>구 | 가 구 분 포   | 10000   | 2716   | 2050    | 4011    | 340     | 815     | 67      |
|                       | 가 구 주 연 령 | 42.70   | 57.25  | 42.58   | 35.39   | 29.23   | 37.33   | 28.60   |
|                       | 연 간 소 득   | 15193.2 | 7704.7 | 15955.2 | 19264.3 | 16295.2 | 16947.6 | 24828.7 |
|                       | 근 로 소 득   | 551.8   | 6.8    | 355.8   | 1055.5  | 760.7   | 341.4   | 0.0     |
|                       | 사 업 소 득   | 13461.9 | 6732.8 | 13870.8 | 17372.1 | 15179.1 | 14176.3 | 22267.9 |
|                       | 재 산 소 득   | 87.9    | 6.9    | 33.1    | 0.9     | 0.0     | 967.6   | 0.0     |
|                       | 이 전 소 득   | 531.5   | 151.7  | 823.0   | 637.4   | 122.7   | 757.1   | 0.0     |
|                       | 기 타 소 득   | 560.1   | 806.5  | 872.6   | 198.3   | 232.8   | 705.2   | 2560.7  |
|                       | 월 소 비 지 출 | 652.1   | 399.5  | 652.4   | 760.7   | 858.3   | 768.7   | 1910.9  |
|                       | 총저축 보유액   | 5721.6  | 3100.8 | 5601.3  | 5516.1  | 6641.8  | 15343.5 | 6226.0  |
| 부채총잔액                 | 2727.8    | 1042.7  | 6163.8 | 2475.1  | 21.0    | 1723.5  | 7002.2  |         |
| 순저축 보유액               | 2993.8    | 2058.1  | -562.5 | 3041.0  | 6620.8  | 13620.0 | -776.2  |         |

# 70. 1인 가구 가구구분별 저축·부채

(단위:천원, %, 세)

|        |          | 전가구    | 근로자    | 사무직     | 생산직     | 근로자의    | 사업자     | 무직      |
|--------|----------|--------|--------|---------|---------|---------|---------|---------|
| 전국     | 가구분포     | 10000  | 5782   | 1928    | 3854    | 4218    | 1220    | 2999    |
|        | 가구주연령    | 43.71  | 34.56  | 29.16   | 37.25   | 56.26   | 42.70   | 61.77   |
|        | 총저축보유액   | 8955.5 | 8005.5 | 10174.4 | 6920.8  | 10257.4 | 11853.1 | 9608.4  |
|        | 은행권      | 5236.4 | 5091.0 | 6435.9  | 4418.4  | 5435.6  | 5721.6  | 5319.2  |
|        | 보험권      | 987.0  | 1154.9 | 1386.6  | 1039.1  | 756.9   | 1678.0  | 382.2   |
|        | 기타금융권    | 2732.1 | 1759.6 | 2351.9  | 1463.4  | 4064.9  | 4453.5  | 3906.9  |
|        | 저축보유가구비율 | 92.2   | 97.1   | 99.8    | 95.7    | 85.5    | 94.3    | 81.9    |
|        | 부채총잔액    | 1597.0 | 1560.7 | 2501.9  | 1090.0  | 1646.8  | 2727.8  | 1207.2  |
|        | 은행권      | 624.4  | 702.2  | 1304.4  | 400.9   | 517.8   | 987.1   | 327.0   |
|        | 보험권      | 33.3   | 24.4   | 47.9    | 12.6    | 45.6    | 102.0   | 22.7    |
|        | 기타금융권    | 939.3  | 834.2  | 1149.6  | 676.4   | 1083.3  | 1638.7  | 857.5   |
|        | 부채보유가구비율 | 37.8   | 45.2   | 56.4    | 39.6    | 27.7    | 34.8    | 24.9    |
| 순저축보유액 | 7358.5   | 6444.8 | 7672.5 | 5830.8  | 8610.6  | 9125.3  | 8401.2  |         |
| 월소비지출  | 610.9    | 653.2  | 740.2  | 609.7   | 553.0   | 652.1   | 512.7   |         |
| 광역시    | 가구분포     | 10000  | 6265   | 2157    | 4108    | 3735    | 1293    | 2442    |
|        | 가구주연령    | 39.90  | 33.26  | 27.25   | 36.42   | 51.04   | 38.69   | 57.58   |
|        | 총저축보유액   | 9764.6 | 7622.7 | 8765.5  | 7022.7  | 13357.9 | 13286.9 | 13395.6 |
|        | 은행권      | 5413.9 | 4985.2 | 6037.2  | 4432.8  | 6133.2  | 4683.0  | 6901.2  |
|        | 보험권      | 1102.5 | 1081.2 | 1095.6  | 1073.7  | 1138.2  | 2286.8  | 529.9   |
|        | 기타금융권    | 3248.2 | 1556.3 | 1632.7  | 1516.2  | 6086.6  | 6317.1  | 5964.6  |
|        | 저축보유가구비율 | 95.0   | 98.0   | 99.9    | 96.9    | 90.0    | 97.3    | 86.2    |
|        | 부채총잔액    | 1931.6 | 1702.1 | 2756.3  | 1148.5  | 2316.7  | 2786.3  | 2068.0  |
|        | 은행권      | 624.5  | 775.7  | 1555.7  | 366.1   | 370.7   | 490.2   | 307.4   |
|        | 보험권      | 22.3   | 9.6    | 20.8    | 3.7     | 43.7    | 21.3    | 55.5    |
|        | 기타금융권    | 1284.9 | 916.9  | 1179.9  | 778.8   | 1902.3  | 2274.7  | 1705.1  |
|        | 부채보유가구비율 | 43.4   | 49.4   | 55.6    | 46.1    | 33.5    | 34.1    | 33.1    |
| 순저축보유액 | 7833.0   | 5920.6 | 6009.2 | 5874.2  | 11041.2 | 10500.6 | 11327.6 |         |
| 월소비지출  | 673.2    | 663.1  | 687.0  | 650.5   | 690.0   | 690.4   | 689.9   |         |
| 9개도    | 가구분포     | 10000  | 5293   | 1696    | 3598    | 4707    | 1146    | 3561    |
|        | 가구주연령    | 47.55  | 36.10  | 31.62   | 38.21   | 60.44   | 47.27   | 64.67   |
|        | 총저축보유액   | 8139.2 | 8462.6 | 11982.8 | 6803.4  | 7775.4  | 10220.5 | 6988.8  |
|        | 은행권      | 5057.2 | 5217.3 | 6947.6  | 4401.7  | 4877.2  | 6904.3  | 4225.0  |
|        | 보험권      | 870.5  | 1242.9 | 1760.1  | 999.2   | 451.6   | 984.8   | 280.1   |
|        | 기타금융권    | 2211.5 | 2002.4 | 3275.0  | 1402.5  | 2446.6  | 2331.4  | 2483.6  |
|        | 저축보유가구비율 | 89.4   | 96.0   | 99.6    | 94.3    | 81.9    | 91.0    | 78.9    |
|        | 부채총잔액    | 1259.5 | 1391.8 | 2175.4  | 1022.5  | 1110.6  | 2661.2  | 611.7   |
|        | 은행권      | 624.4  | 614.4  | 982.0   | 441.1   | 635.6   | 1552.8  | 340.6   |
|        | 보험권      | 44.5   | 42.0   | 82.7    | 22.8    | 47.2    | 194.0   | 0.0     |
|        | 기타금융권    | 590.6  | 735.5  | 1110.7  | 558.6   | 427.8   | 914.5   | 271.2   |
|        | 부채보유가구비율 | 32.2   | 40.1   | 57.4    | 32.0    | 23.2    | 35.6    | 19.2    |
| 순저축보유액 | 6879.7   | 7070.8 | 9807.4 | 5780.9  | 6664.8  | 7559.3  | 6377.1  |         |
| 월소비지출  | 548.2    | 641.4  | 808.5  | 562.7   | 443.3   | 608.5   | 390.1   |         |

# 71. 1인 가구 가구주 연령 및 성별 저축·부채

(단위:천원, %, 세)

|                       | 가 구 분 포         | 평 균     | 가 구 주 연 령 |         |         |        |        | 성 별     |        |
|-----------------------|-----------------|---------|-----------|---------|---------|--------|--------|---------|--------|
|                       |                 |         | 30세미만     | 30~40세  | 40~50세  | 50~60세 | 60세이상  | 남자      | 여자     |
| 전<br>가<br>구           | 가 구 분 포         | 10000   | 3508      | 1823    | 863     | 1045   | 2761   | 3534    | 6466   |
|                       | 가 구 주 연 령       | 43.71   | 25.25     | 33.63   | 44.03   | 54.55  | 69.61  | 35.76   | 48.06  |
|                       | 총 저 축 보 유 액     | 8955.5  | 7620.7    | 12196.7 | 14000.6 | 9364.8 | 6780.7 | 9326.2  | 8752.8 |
|                       | 은 행 권           | 5236.4  | 4786.5    | 6509.2  | 5571.1  | 5516.8 | 4757.0 | 5470.1  | 5108.6 |
|                       | 보 험 권           | 987.0   | 1047.6    | 1898.0  | 963.9   | 888.7  | 353.0  | 1473.1  | 721.3  |
|                       | 기 타 금 융 권       | 2732.1  | 1786.6    | 3789.5  | 7465.6  | 2959.2 | 1670.7 | 2383.0  | 2922.9 |
|                       | 저 축 보 유 가 구 비 율 | 92.2    | 98.8      | 97.4    | 89.1    | 95.5   | 80.0   | 94.0    | 91.2   |
|                       | 부 채 총 잔 액       | 1597.0  | 1730.0    | 1775.2  | 2480.2  | 1790.7 | 961.2  | 1730.2  | 1524.2 |
|                       | 은 행 권           | 624.4   | 660.0     | 561.5   | 1380.5  | 870.9  | 291.2  | 706.5   | 579.5  |
|                       | 보 험 권           | 33.3    | 68.4      | 17.1    | 19.9    | 31.1   | 4.5    | 60.2    | 18.7   |
|                       | 기 타 금 융 권       | 939.3   | 1001.5    | 1196.7  | 1079.8  | 888.8  | 665.5  | 963.5   | 926.1  |
|                       | 부 채 보 유 가 구 비 율 | 37.8    | 53.0      | 38.6    | 41.0    | 35.1   | 18.1   | 37.9    | 37.8   |
|                       | 순 저 축 보 유 액     | 7358.5  | 5890.7    | 10421.5 | 11520.4 | 7574.1 | 5819.5 | 7596.0  | 7228.6 |
|                       | 월 소 비 지 출       | 610.9   | 696.5     | 700.7   | 601.7   | 631.0  | 438.3  | 668.9   | 579.3  |
| 근<br>로<br>자<br>가<br>구 | 가 구 분 포         | 10000   | 5252      | 2253    | 739     | 880    | 876    | 4640    | 5360   |
|                       | 가 구 주 연 령       | 34.56   | 25.16     | 33.45   | 44.04   | 54.13  | 66.10  | 33.02   | 35.88  |
|                       | 총 저 축 보 유 액     | 8005.5  | 7505.7    | 11424.9 | 6714.0  | 3387.5 | 2910.2 | 8846.8  | 7277.3 |
|                       | 은 행 권           | 5091.0  | 4893.5    | 7123.7  | 4765.9  | 4680.4 | 1731.5 | 5734.8  | 4533.7 |
|                       | 보 험 권           | 1154.9  | 902.3     | 2116.8  | 743.2   | 1074.7 | 622.6  | 1508.3  | 849.0  |
|                       | 기 타 금 융 권       | 1759.6  | 1709.9    | 2184.4  | 1205.0  | 2632.4 | 556.1  | 1603.7  | 1894.5 |
|                       | 저 축 보 유 가 구 비 율 | 97.1    | 98.8      | 98.8    | 95.0    | 96.0   | 84.9   | 97.3    | 96.9   |
|                       | 부 채 총 잔 액       | 1560.7  | 1617.1    | 1670.1  | 1510.9  | 1765.0 | 777.5  | 1511.6  | 1603.2 |
|                       | 은 행 권           | 702.2   | 710.0     | 627.7   | 926.7   | 865.9  | 492.6  | 654.4   | 743.5  |
|                       | 보 험 권           | 24.4    | 31.2      | 23.9    | 21.1    | 6.8    | 4.9    | 40.0    | 10.8   |
|                       | 기 타 금 융 권       | 834.2   | 875.9     | 1018.5  | 563.2   | 892.3  | 280.0  | 817.3   | 848.9  |
|                       | 부 채 보 유 가 구 비 율 | 45.2    | 55.3      | 39.1    | 34.2    | 34.5   | 20.0   | 39.6    | 50.0   |
|                       | 순 저 축 보 유 액     | 6444.8  | 5888.6    | 9754.8  | 5203.1  | 6622.5 | 2132.7 | 7335.2  | 5674.1 |
|                       | 월 소 비 지 출       | 653.2   | 688.7     | 720.8   | 575.7   | 625.8  | 359.2  | 700.8   | 612.0  |
| 사<br>업<br>자<br>가<br>구 | 가 구 분 포         | 10000.0 | 1733.0    | 3060.0  | 2159.0  | 1751.0 | 1296.0 | 3672.0  | 6328.0 |
|                       | 가 구 주 연 령       | 42.7    | 27.3      | 34.39   | 43.46   | 54.17  | 66.19  | 39.39   | 44.63  |
|                       | 총 저 축 보 유 액     | 11853.1 | 12399.1   | 16407.7 | 11166.8 | 9713.8 | 4404.7 | 15173.2 | 9926.3 |
|                       | 은 행 권           | 5721.6  | 6010.5    | 5073.7  | 6218.5  | 7539.8 | 3581.7 | 5799.4  | 5676.5 |
|                       | 보 험 권           | 1678.0  | 4141.3    | 1737.8  | 1078.1  | 981.2  | 183.6  | 2439.0  | 1236.4 |
|                       | 기 타 금 융 권       | 4453.5  | 2247.4    | 9596.1  | 3870.2  | 1192.8 | 639.4  | 6934.8  | 3013.5 |
|                       | 저 축 보 유 가 구 비 율 | 94.3    | 100.0     | 97.9    | 81.6    | 99.3   | 92.9   | 90.5    | 96.6   |
|                       | 부 채 총 잔 액       | 2727.8  | 4497.1    | 2498.2  | 3549.4  | 1374.4 | 1363.4 | 3760.1  | 2128.8 |
|                       | 은 행 권           | 987.1   | 697.0     | 482.6   | 2274.2  | 682.8  | 832.8  | 1573.5  | 646.7  |
|                       | 보 험 권           | 102.0   | 412.9     | 0.0     | 30.9    | 135.9  | 0.0    | 105.4   | 100.1  |
|                       | 기 타 금 융 권       | 1638.7  | 3387.2    | 2015.7  | 1244.2  | 555.7  | 530.6  | 2081.1  | 1381.9 |
|                       | 부 채 보 유 가 구 비 율 | 34.8    | 33.4      | 35.0    | 46.4    | 33.3   | 18.7   | 34.1    | 35.2   |
|                       | 순 저 축 보 유 액     | 9125.3  | 7902.0    | 13909.5 | 7617.4  | 8339.4 | 3041.3 | 11413.1 | 7797.5 |
|                       | 월 소 비 지 출       | 652.1   | 858.6     | 732.9   | 628.0   | 498.1  | 433.2  | 739.2   | 601.5  |

## 72. 1인 가구 가구주 교육정도별 저축·부채

(단위:천원, %, 세)

|                       |           | 평균      | 초등이하   | 중학교    | 고등학교    | 전문대학    | 대학교     | 대학원이상   |
|-----------------------|-----------|---------|--------|--------|---------|---------|---------|---------|
| 전<br>가<br>구           | 가구 분 포    | 10000   | 3402   | 1275   | 3893    | 482     | 849     | 99      |
|                       | 가구주 연령    | 43.71   | 63.31  | 41.76  | 31.79   | 27.18   | 32.75   | 38.42   |
|                       | 총 저축보유액   | 8955.5  | 4255.3 | 9948.9 | 11397.4 | 7416.6  | 12925.6 | 35048.5 |
|                       | 은 행 권     | 5236.4  | 3034.6 | 4327.8 | 6349.6  | 5120.0  | 8880.6  | 18117.9 |
|                       | 보 험 권     | 987.0   | 351.2  | 1342.8 | 1230.7  | 888.5   | 1500.6  | 4737.6  |
|                       | 기 타 금 융 권 | 2732.1  | 869.4  | 4278.4 | 3817.1  | 1408.0  | 2544.5  | 12193.0 |
|                       | 저축보유 가구비율 | 92.2    | 83.5   | 91.7   | 97.5    | 98.5    | 99.2    | 100.0   |
|                       | 부 채 총 잔 액 | 1597.0  | 919.8  | 2273.4 | 1622.0  | 1385.4  | 2549.4  | 8020.2  |
|                       | 은 행 권     | 624.4   | 260.0  | 1066.4 | 443.3   | 1122.4  | 1385.6  | 5610.5  |
|                       | 보 험 권     | 33.3    | 5.3    | 19.8   | 45.3    | 2.9     | 132.1   | 0.0     |
|                       | 기 타 금 융 권 | 939.3   | 654.5  | 1187.2 | 1133.4  | 260.0   | 1031.7  | 2409.7  |
|                       | 부채보유 가구비율 | 37.8    | 21.6   | 36.1   | 47.2    | 51.2    | 52.5    | 58.6    |
|                       | 순 저축보유액   | 7358.5  | 3335.5 | 7675.5 | 9775.4  | 6031.2  | 10376.2 | 27028.3 |
|                       | 월 소 비 지 출 | 610.9   | 412.7  | 530.5  | 740.3   | 661.9   | 813.1   | 1390.7  |
| 근<br>로<br>자<br>가<br>구 | 가구 분 포    | 10000   | 1755   | 1351   | 4904    | 689     | 1189    | 112     |
|                       | 가구주 연령    | 34.56   | 54.22  | 37.87  | 28.45   | 26.58   | 31.17   | 38.94   |
|                       | 총 저축보유액   | 8005.5  | 5781.2 | 7181.0 | 7661.5  | 6881.0  | 11400.6 | 38639.1 |
|                       | 은 행 권     | 5091.0  | 4334.0 | 4044.4 | 4933.4  | 4661.0  | 7405.2  | 14517.8 |
|                       | 보 험 권     | 1154.9  | 547.3  | 1909.1 | 971.8   | 684.1   | 1692.7  | 6769.7  |
|                       | 기 타 금 융 권 | 1759.6  | 900.0  | 1227.5 | 1756.2  | 1536.0  | 2302.7  | 17351.6 |
|                       | 저축보유 가구비율 | 97.1    | 92.6   | 94.2   | 98.6    | 98.8    | 99.4    | 100.0   |
|                       | 부 채 총 잔 액 | 1560.7  | 687.4  | 1316.1 | 1427.0  | 1586.1  | 2785.9  | 10855.1 |
|                       | 은 행 권     | 702.2   | 285.1  | 704.0  | 375.2   | 1322.8  | 1633.0  | 7807.2  |
|                       | 보 험 권     | 24.4    | 0.0    | 12.9   | 22.7    | 3.6     | 94.4    | 0.0     |
|                       | 기 타 금 융 권 | 834.2   | 402.3  | 599.2  | 1029.1  | 259.8   | 1058.5  | 3048.0  |
|                       | 부채보유 가구비율 | 45.2    | 28.8   | 32.0   | 50.5    | 52.9    | 56.4    | 60.1    |
|                       | 순 저축보유액   | 6444.8  | 5093.8 | 5864.9 | 6234.5  | 5294.9  | 8614.7  | 27784.0 |
|                       | 월 소 비 지 출 | 653.2   | 442.2  | 493.9  | 710.1   | 673.7   | 843.5   | 1240.1  |
| 사<br>업<br>자<br>가<br>구 | 가구 분 포    | 10000   | 2716   | 2050   | 4011    | 340     | 815     | 67      |
|                       | 가구주 연령    | 42.70   | 57.25  | 42.58  | 35.39   | 29.23   | 37.33   | 28.60   |
|                       | 총 저축보유액   | 11853.1 | 4549.9 | 9472.5 | 16649.5 | 11345.9 | 18357.0 | 17092.7 |
|                       | 은 행 권     | 5721.6  | 3100.8 | 5601.3 | 5516.1  | 6641.8  | 15343.5 | 6226.0  |
|                       | 보 험 권     | 1678.0  | 871.0  | 743.2  | 2701.2  | 3686.4  | 920.7   | 764.0   |
|                       | 기 타 금 융 권 | 4453.5  | 578.1  | 3128.0 | 8432.2  | 1017.7  | 2092.8  | 10102.8 |
|                       | 저축보유 가구비율 | 94.3    | 87.7   | 91.5   | 98.8    | 100.0   | 98.7    | 100.0   |
|                       | 부 채 총 잔 액 | 2727.8  | 1042.7 | 6163.8 | 2475.1  | 21.0    | 1723.5  | 7002.2  |
|                       | 은 행 권     | 987.1   | 685.8  | 2272.0 | 789.9   | 0.0     | 47.5    | 2134.0  |
|                       | 보 험 권     | 102.0   | 45.8   | 32.6   | 110.2   | 0.0     | 474.9   | 0.0     |
|                       | 기 타 금 융 권 | 1638.7  | 311.2  | 3859.3 | 1575.0  | 21.0    | 1201.1  | 4868.2  |
|                       | 부채보유 가구비율 | 34.8    | 23.9   | 44.8   | 36.7    | 14.0    | 39.9    | 100.0   |
|                       | 순 저축보유액   | 9125.3  | 3507.2 | 3308.7 | 14174.4 | 11324.9 | 16633.5 | 10090.5 |
|                       | 월 소 비 지 출 | 652.1   | 399.5  | 652.4  | 760.7   | 858.3   | 768.7   | 1910.9  |



### 73. 1인 가구 가구구분 및 성별 가계수지

(단위:천원, %, 명, 세)

|           | 전가구     | 근로자     |         | 근로자의    |        |         |        | 성별      |        |
|-----------|---------|---------|---------|---------|--------|---------|--------|---------|--------|
|           |         | 사무직     | 생산직     | 사업자     | 무직     | 남자      | 여자     |         |        |
| 가 구 분 포   | 10000   | 5782    | 1928    | 3854    | 4218   | 1220    | 2999   | 3534    | 6466   |
| 취업인원수     | 0.70    | 1.00    | 1.00    | 1.00    | 0.29   | 1.00    | 0.00   | 0.89    | 0.60   |
| 가구주연령     | 43.71   | 34.56   | 29.16   | 37.25   | 56.26  | 42.70   | 61.77  | 35.76   | 48.06  |
| 소 득       | -       | 1073.4  | 1250.8  | 984.6   | -      | -       | -      | -       | -      |
| 근로소득      | -       | 986.2   | 1115.9  | 921.3   | -      | -       | -      | -       | -      |
| 사업및가내소득   | -       | 4.4     | 3.3     | 5.0     | -      | -       | -      | -       | -      |
| 재산소득      | -       | 5.1     | 4.8     | 5.3     | -      | -       | -      | -       | -      |
| 이전소득      | -       | 28.9    | 28.1    | 29.3    | -      | -       | -      | -       | -      |
| 기타소득      | -       | 48.7    | 98.7    | 23.7    | -      | -       | -      | -       | -      |
| 가 계 지 출   | 717.1   | 753.2   | 887.8   | 685.9   | 667.6  | 810.9   | 609.3  | 810.9   | 665.9  |
| 소 비 지 출   | 610.9   | 653.2   | 740.2   | 609.7   | 553.0  | 652.1   | 512.7  | 668.9   | 579.3  |
| 식료품       | 168.1   | 179.8   | 200.7   | 169.3   | 152.0  | 197.6   | 133.4  | 214.1   | 142.9  |
| 외식        | 75.0    | 100.2   | 127.2   | 86.7    | 40.5   | 89.5    | 20.5   | 141.8   | 38.6   |
| 주거        | 57.7    | 57.8    | 50.2    | 61.6    | 57.4   | 77.6    | 49.2   | 58.8    | 57.1   |
| 광열수도      | 36.7    | 32.7    | 29.0    | 34.5    | 42.2   | 44.7    | 41.1   | 33.3    | 38.5   |
| 가구·가사용품   | 26.1    | 20.0    | 19.7    | 20.2    | 34.4   | 19.6    | 40.5   | 15.2    | 32.1   |
| 피복신발      | 71.2    | 93.5    | 92.4    | 94.0    | 40.8   | 63.1    | 31.7   | 70.7    | 71.5   |
| 보건의료      | 26.7    | 20.9    | 21.8    | 20.5    | 34.6   | 29.9    | 36.5   | 18.4    | 31.2   |
| 교육        | 0.9     | 1.0     | 1.8     | 0.6     | 0.6    | 0.7     | 0.6    | 0.8     | 0.9    |
| 교양오락      | 38.2    | 44.0    | 60.4    | 35.7    | 30.3   | 26.3    | 31.9   | 52.4    | 30.5   |
| 교통통신      | 67.5    | 82.0    | 114.4   | 65.8    | 47.6   | 78.5    | 35.0   | 92.5    | 53.9   |
| 개인교통      | 24.1    | 32.1    | 49.1    | 23.6    | 13.2   | 31.6    | 5.7    | 47.9    | 11.1   |
| 기타소비지출    | 118.0   | 121.5   | 149.7   | 107.4   | 113.1  | 114.1   | 112.7  | 112.8   | 120.8  |
| 비소비지출     | 106.2   | 100.0   | 147.6   | 76.2    | 114.6  | 158.9   | 96.7   | 142.1   | 86.6   |
| 가 처 분 소 득 | 829.5   | 973.3   | 1103.2  | 908.4   | 632.3  | 1023.7  | 473.2  | 1016.5  | 727.3  |
| 혹자액       | 218.6   | 320.1   | 363.0   | 298.7   | 79.3   | 371.6   | -39.5  | 347.6   | 148.0  |
| 혹자율       | 26.3    | 32.9    | 32.9    | 32.9    | 12.5   | 36.3    | -8.4   | 34.2    | 20.4   |
| 평균소비성향    | 73.7    | 67.1    | 67.1    | 67.1    | 87.5   | 63.7    | 108.4  | 65.8    | 79.6   |
| 연 간 소 득   | 11416.2 | 13286.0 | 16271.5 | 11792.9 | 8853.6 | 15193.2 | 6275.2 | 14416.4 | 9776.3 |
| 주택소유가구비율  | 28.2    | 13.2    | 12.8    | 13.4    | 48.7   | 25.8    | 58.1   | 15.1    | 35.3   |
| 주거전용면적    | 9.2     | 7.2     | 8.0     | 6.8     | 11.9   | 8.9     | 13.1   | 7.1     | 10.3   |
| 승용차보유가구비율 | 11.4    | 14.8    | 23.4    | 10.5    | 6.9    | 17.3    | 2.6    | 24.5    | 4.3    |
| 총저축보유액    | 5236.4  | 5091.0  | 6435.9  | 4418.4  | 5435.6 | 5721.6  | 5319.2 | 5470.1  | 5108.6 |
| 부채총잔액     | 1597.0  | 1560.7  | 2501.9  | 1090.0  | 1646.8 | 2727.8  | 1207.2 | 1730.2  | 1524.2 |
| 부채보유가구비율  | 37.8    | 45.2    | 56.4    | 39.6    | 27.7   | 34.8    | 24.9   | 37.9    | 37.8   |
| 순저축보유액    | 3639.4  | 3530.3  | 3934.0  | 3328.4  | 3788.8 | 2993.8  | 4112.0 | 3739.9  | 3584.4 |

## 74. 1인 가구 가구구분별 가계수지 변화

(단위: 천원, 명, 세,%)

|         | 전 가구   |        |     | 근로자    |        |     | 근로자 외  |        |     |
|---------|--------|--------|-----|--------|--------|-----|--------|--------|-----|
|         | 91년(A) | 96년(B) | B/A | 91년(A) | 96년(B) | B/A | 91년(A) | 96년(B) | B/A |
| 취업인원수   | -      | 0.70   | -   | -      | 1.00   | -   | -      | 0.29   | -   |
| 가구주연령   | 31.78  | 43.71  | 1.4 | 26.88  | 34.56  | 1.3 | 52.23  | 56.26  | 1.1 |
| 소득      |        |        |     |        |        |     |        |        |     |
| 근로소득    | -      | -      | -   | 570.9  | 1073.4 | 1.9 | -      | -      | -   |
| 사업및가내소득 | -      | -      | -   | 0.7    | 4.4    | 6.3 | -      | -      | -   |
| 재산소득    | -      | -      | -   | 3.1    | 5.1    | 1.6 | -      | -      | -   |
| 이전소득    | -      | -      | -   | 7.8    | 28.9   | 3.7 | -      | -      | -   |
| 기타소득    | -      | -      | -   | 10.4   | 48.7   | 4.7 | -      | -      | -   |
| 가계지출    | 361.8  | 717.1  | 2.0 | 363.2  | 753.2  | 2.1 | 356.1  | 667.6  | 1.9 |
| 소비지출    | 297.4  | 610.9  | 2.1 | 292.4  | 653.2  | 2.2 | 318.1  | 553.0  | 1.7 |
| 식료품     | 87.4   | 168.1  | 1.9 | 85.0   | 179.8  | 2.1 | 97.5   | 152.0  | 1.6 |
| 외식      | 40.9   | 75.0   | 1.8 | 45.2   | 100.2  | 2.2 | 23.5   | 40.5   | 1.7 |
| 주거      | 19.5   | 57.7   | 3.0 | 15.3   | 57.8   | 3.8 | 36.4   | 57.4   | 1.6 |
| 광열수도    | 11.8   | 36.7   | 3.1 | 8.4    | 32.7   | 3.9 | 25.9   | 42.2   | 1.6 |
| 가구·가사용품 | 11.7   | 26.1   | 2.2 | 10.9   | 20.0   | 1.8 | 14.8   | 34.4   | 2.3 |
| 피복신발    | 40.6   | 71.2   | 1.8 | 43.7   | 93.5   | 2.1 | 27.9   | 40.8   | 1.5 |
| 보건의료    | 9.7    | 26.7   | 2.8 | 8.1    | 20.9   | 2.6 | 15.9   | 34.6   | 2.2 |
| 교육      | 3.2    | 0.9    | 0.3 | 3.4    | 1.0    | 0.3 | 2.1    | 0.6    | 0.3 |
| 교양오락    | 21.1   | 38.2   | 1.8 | 23.0   | 44.0   | 1.9 | 13.5   | 30.3   | 2.2 |
| 교통통신    | 27.1   | 67.5   | 2.5 | 27.5   | 82.0   | 3.0 | 25.1   | 47.6   | 1.9 |
| 개인교통    | 5.3    | 24.1   | 4.5 | 6.0    | 32.1   | 5.4 | 2.3    | 13.2   | 5.7 |
| 기타소비지출  | 65.3   | 118.0  | 1.8 | 66.8   | 121.5  | 1.8 | 59.2   | 113.1  | 1.9 |
| 비소비지출   | 64.4   | 106.2  | 1.6 | 70.9   | 100.0  | 1.4 | 38.0   | 114.6  | 3.0 |
| 가처분소득   | -      | -      | -   | 500.0  | 973.3  | 1.9 | -      | -      | -   |
| 혹자액     | -      | -      | -   | 207.7  | 320.1  | 1.5 | -      | -      | -   |
| 혹자율     | -      | -      | -   | 41.5   | 32.9   | -   | -      | -      | -   |
| 평균소비성향  | -      | -      | -   | 58.5   | 67.1   | -   | -      | -      | -   |

### 75-1. 1인 가구 가구주 연령별 가계수지(전, 근)

(단위:천원, %, 명, 세)

|                   | 전 가 구   |         |         |         |         |        |
|-------------------|---------|---------|---------|---------|---------|--------|
|                   | 평 균     | 30세미만   | 30~40세  | 40~50세  | 50~60세  | 60세이상  |
| 가 구 분 포           | 10000   | 3508    | 1823    | 863     | 1045    | 2761   |
| 취 업 인 원 수         | 0.70    | 0.93    | 0.92    | 0.80    | 0.69    | 0.24   |
| 가 구 주 연 령         | 43.71   | 25.25   | 33.63   | 44.03   | 54.55   | 69.61  |
| 가 계 지 출           | 717.1   | 770.7   | 822.3   | 777.5   | 758.5   | 545.1  |
| 소 비 지 출           | 610.9   | 696.5   | 700.7   | 601.7   | 631     | 438.3  |
| 식 료 품             | 168.1   | 192.3   | 185.9   | 185.6   | 173.5   | 118    |
| 의 식               | 75      | 120.2   | 103.6   | 73.3    | 36.1    | 14     |
| 주 거               | 57.7    | 63.4    | 71.4    | 71.5    | 34.9    | 45.6   |
| 광 열 수 도           | 36.7    | 29.8    | 31.6    | 44.8    | 48.5    | 41.6   |
| 가구·가사용품           | 26.1    | 23.9    | 18.4    | 20.8    | 32.7    | 33.2   |
| 피 복 신 발           | 71.2    | 99.9    | 97.2    | 58.4    | 74.3    | 20.5   |
| 보 건 의 료           | 26.7    | 16.9    | 21.1    | 24.7    | 42.4    | 37.5   |
| 교 육               | 0.9     | 1.5     | 0.7     | 1.5     | 0.1     | 0.2    |
| 교 양 오락            | 38.2    | 63.3    | 44.4    | 18.1    | 16.1    | 16.8   |
| 교 통 통 신           | 67.5    | 91.4    | 92.9    | 68.4    | 46.6    | 28     |
| 개 인 교 통           | 24.1    | 30.3    | 49.6    | 21.9    | 10.2    | 5.5    |
| 기 타 소비지출          | 118     | 114.2   | 137     | 107.9   | 161.7   | 96.8   |
| 비 소비 지 출          | 106.2   | 74.2    | 121.6   | 175.7   | 127.6   | 106.8  |
| 소 비 지 출           | 100.0   | 100.0   | 100.0   | 100.0   | 100.0   | 100.0  |
| 식 료 품             | 27.5    | 27.6    | 26.5    | 30.8    | 27.5    | 26.9   |
| 의 식               | 12.3    | 17.3    | 14.8    | 12.2    | 5.7     | 3.2    |
| 주 거               | 9.4     | 9.1     | 10.2    | 11.9    | 5.5     | 10.4   |
| 광 열 수 도           | 6.0     | 4.3     | 4.5     | 7.4     | 7.7     | 9.5    |
| 가구·가사용품           | 4.3     | 3.4     | 2.6     | 3.5     | 5.2     | 7.6    |
| 피 복 신 발           | 11.7    | 14.3    | 13.9    | 9.7     | 11.8    | 4.7    |
| 보 건 의 료           | 4.4     | 2.4     | 3.0     | 4.1     | 6.7     | 8.6    |
| 교 육               | 0.1     | 0.2     | 0.1     | 0.2     | 0.0     | 0.0    |
| 교 양 오락            | 6.3     | 9.1     | 6.3     | 3.0     | 2.6     | 3.8    |
| 교 통 통 신           | 11.0    | 13.1    | 13.3    | 11.4    | 7.4     | 6.4    |
| 개 인 교 통           | 3.9     | 4.4     | 7.1     | 3.6     | 1.6     | 1.3    |
| 기 타 소비지출          | 19.3    | 16.4    | 19.6    | 17.9    | 25.6    | 22.1   |
| 연 간 소 득           | 11416.2 | 13064.0 | 15491.9 | 13221.0 | 11699.7 | 5960.7 |
| 주 택 소 유 가 구 비 율   | 28.2    | 4.1     | 9.5     | 31.0    | 46.7    | 63.3   |
| 주 거 전 용 면 적       | 9.2     | 6.6     | 7.1     | 9.3     | 12.0    | 12.8   |
| 승 용 차 보 유 가 구 비 율 | 11.4    | 13.3    | 23.7    | 13.7    | 6.7     | 2.1    |
| 총 저 축 보 유 액       | 5236.4  | 4786.5  | 6509.2  | 5571.1  | 5516.8  | 4757.0 |
| 부 채 총 잔 액         | 1597.0  | 1730.0  | 1775.2  | 2480.2  | 1790.7  | 961.2  |
| 부 채 보 유 가 구 비 율   | 37.8    | 53.0    | 38.6    | 41.0    | 35.1    | 18.1   |
| 순 저 축 보 유 액       | 3639.4  | 3056.5  | 4734.0  | 3090.9  | 3726.1  | 3795.8 |

## 75-2. 1인 가구 가구주 연령별 가계수지(전, 근)

(단위:천원, %, 명, 세)

|             | 근 로 자 가 구 |         |         |         |         |        |
|-------------|-----------|---------|---------|---------|---------|--------|
|             | 평 균       | 30세미만   | 30~40세  | 40~50세  | 50~60세  | 60세이상  |
| 가 구 분 포     | 10000     | 5252    | 2253    | 739     | 880     | 876    |
| 취 업 인 원 수   | 1.00      | 1.00    | 1.00    | 1.00    | 1.00    | 1.00   |
| 가 구 주 연 령   | 34.56     | 25.16   | 33.45   | 44.04   | 54.13   | 66.10  |
| 소 득         | 1073.4    | 1092.8  | 1246.8  | 1134.4  | 910.6   | 622.5  |
| 근 로 소 득     | 986.2     | 1010.1  | 1165.4  | 1018.9  | 811.6   | 529.3  |
| 사업및 가내소득    | 4.4       | 1.9     | 6.5     | 2.2     | 19.7    | 1.0    |
| 재 산 소 득     | 5.1       | 1.2     | 6.9     | 8.2     | 18.6    | 8.3    |
| 이 전 소 득     | 28.9      | 16.2    | 33.8    | 77.5    | 32.5    | 47.4   |
| 기 타 소 득     | 48.7      | 63.4    | 34.2    | 27.5    | 28.2    | 36.5   |
| 가 계 지 출     | 753.2     | 765.9   | 828.3   | 781.3   | 752.6   | 461.3  |
| 소 비 지 출     | 653.2     | 688.7   | 720.8   | 575.7   | 625.8   | 359.2  |
| 식 료 품       | 179.8     | 192.5   | 183.1   | 179.7   | 156.1   | 118.8  |
| 외 식         | 100.2     | 121.6   | 105.0   | 89.7    | 38.9    | 30.3   |
| 주 거         | 57.8      | 63.5    | 60.1    | 79.4    | 29.1    | 28.6   |
| 광 열 수 도     | 32.7      | 29.1    | 30.0    | 41.0    | 43.1    | 43.1   |
| 가구·가사용품     | 20.0      | 23.3    | 18.5    | 15.7    | 14.4    | 13.3   |
| 피 복 신 발     | 93.5      | 102.3   | 105.9   | 59.0    | 110.6   | 20.4   |
| 보 건 의 료     | 20.9      | 14.5    | 24.7    | 14.4    | 57.8    | 18.8   |
| 교 육         | 1.0       | 1.3     | 0.6     | 2.3     | 0.1     | 0.1    |
| 교 양 오 락     | 44.0      | 55.3    | 49.5    | 17.9    | 15.8    | 12.1   |
| 교 통 통 신     | 82.0      | 90.1    | 101.4   | 66.2    | 50.1    | 29.5   |
| 개 인 교 통     | 32.1      | 29.0    | 60.8    | 18.7    | 12.5    | 7.7    |
| 기 타 소비지출    | 121.5     | 116.9   | 146.9   | 100.3   | 148.7   | 74.5   |
| 비 소비 지 출    | 100.0     | 77.1    | 107.5   | 205.6   | 126.8   | 102.1  |
| 가 처 분 소 득   | 973.3     | 1015.6  | 1139.3  | 928.8   | 783.8   | 520.4  |
| 후 자 액       | 320.1     | 326.9   | 418.5   | 353.0   | 158.0   | 161.2  |
| 후 자 율       | 32.9      | 32.2    | 36.7    | 38.0    | 20.2    | 31.0   |
| 평균 소비성향     | 67.1      | 67.8    | 63.3    | 62.0    | 79.8    | 69.0   |
| 연 간 소 득     | 13286.0   | 13084.6 | 15351.5 | 13342.6 | 14762.3 | 7647.2 |
| 주택소유가구비율    | 13.2      | 3.7     | 9.4     | 29.9    | 40.7    | 38.6   |
| 주 거 전 용 면적  | 7.2       | 6.4     | 6.8     | 7.5     | 11.3    | 8.6    |
| 승용차보유가구비율   | 14.8      | 13.4    | 26.2    | 11.3    | 8.1     | 3.3    |
| 총 저 축 보 유 액 | 5091.0    | 4893.5  | 7123.7  | 4765.9  | 4680.4  | 1731.5 |
| 부 채 총 잔 액   | 1560.7    | 1617.1  | 1670.1  | 1510.9  | 1765.0  | 777.5  |
| 부채보유가구비율    | 45.2      | 55.3    | 39.1    | 34.2    | 34.5    | 20.0   |
| 순 저 축 보 유 액 | 3530.3    | 3276.4  | 5453.6  | 3255.0  | 2915.4  | 954.0  |

### 76-1. 1인 가구 가구주 교육정도별 가계수지(전, 근)

(단위:천원, %, 명, 세)

|                   | 전 가 구   |        |         |         |         |         |         |
|-------------------|---------|--------|---------|---------|---------|---------|---------|
|                   | 평 균     | 초등이하   | 중학교     | 고등학교    | 전문대학    | 대학교     | 대학원이상   |
| 가 구 분 포           | 10000   | 3402   | 1275    | 3893    | 482     | 849     | 99      |
| 취 업 인 원 수         | 0.70    | 0.40   | 0.81    | 0.85    | 0.91    | 0.93    | 0.74    |
| 가 구 주 연 령         | 43.71   | 63.31  | 41.76   | 31.79   | 27.18   | 32.75   | 38.42   |
| 가 계 지 출           | 717.1   | 474.3  | 630.6   | 870.2   | 737.0   | 990.3   | 1715.1  |
| 소 비 지 출           | 610.9   | 412.7  | 530.5   | 740.3   | 661.9   | 813.1   | 1390.7  |
| 식 료 품             | 168.1   | 114.6  | 169.2   | 196.0   | 177.5   | 227.0   | 341.8   |
| 외 식               | 75.0    | 15.4   | 65.3    | 107.4   | 102.5   | 148.2   | 216.4   |
| 주 거               | 57.7    | 31.7   | 66.6    | 79.3    | 53.1    | 55.7    | 23.3    |
| 광 열 수 도           | 36.7    | 39.5   | 38.8    | 35.2    | 31.7    | 32.0    | 32.4    |
| 가구·가사용품           | 26.1    | 17.4   | 18.3    | 35.9    | 31.6    | 20.2    | 62.3    |
| 피복신발              | 71.2    | 34.3   | 51.6    | 99.8    | 104.1   | 91.0    | 141.7   |
| 보건 의료             | 26.7    | 33.5   | 22.9    | 24.6    | 7.2     | 17.8    | 97.1    |
| 교 육               | 0.9     | 0.1    | 0.7     | 1.0     | 1.2     | 3.1     | 2.2     |
| 교 양 오락            | 38.2    | 15.0   | 21.3    | 48.4    | 44.5    | 72.6    | 327.1   |
| 교 통 통 신           | 67.5    | 22.3   | 50.1    | 96.2    | 81.9    | 125.6   | 147.0   |
| 개 인 교 통           | 24.1    | 1.4    | 8.0     | 42.1    | 21.6    | 51.8    | 80.1    |
| 기 타 소비지출          | 118.0   | 104.4  | 90.8    | 123.9   | 129.2   | 168.2   | 215.8   |
| 비 소비 지출           | 106.2   | 61.6   | 100.1   | 130.0   | 75.1    | 177.2   | 324.4   |
| 소 비 지 출           | 100.0   | 100.0  | 100.0   | 100.0   | 100.0   | 100.0   | 100.0   |
| 식 료 품             | 27.5    | 27.8   | 31.9    | 26.5    | 26.8    | 27.9    | 24.6    |
| 외 식               | 12.3    | 3.7    | 12.3    | 14.5    | 15.5    | 18.2    | 15.6    |
| 주 거               | 9.4     | 7.7    | 12.6    | 10.7    | 8.0     | 6.9     | 1.7     |
| 광 열 수 도           | 6.0     | 9.6    | 7.3     | 4.8     | 4.8     | 3.9     | 2.3     |
| 가구·가사용품           | 4.3     | 4.2    | 3.4     | 4.8     | 4.8     | 2.5     | 4.5     |
| 피복신발              | 11.7    | 8.3    | 9.7     | 13.5    | 15.7    | 11.2    | 10.2    |
| 보건 의료             | 4.4     | 8.1    | 4.3     | 3.3     | 1.1     | 2.2     | 7.0     |
| 교 육               | 0.1     | 0.0    | 0.1     | 0.1     | 0.2     | 0.4     | 0.2     |
| 교 양 오락            | 6.3     | 3.6    | 4.0     | 6.5     | 6.7     | 8.9     | 23.5    |
| 교 통 통 신           | 11.0    | 5.4    | 9.4     | 13.0    | 12.4    | 15.4    | 10.6    |
| 개 인 교 통           | 3.9     | 0.3    | 1.5     | 5.7     | 3.3     | 6.4     | 5.8     |
| 기 타 소비지출          | 19.3    | 25.3   | 17.1    | 16.7    | 19.5    | 20.7    | 15.5    |
| 연 간 소 득           | 11416.2 | 6003.1 | 11786.8 | 13891.0 | 12173.4 | 19103.2 | 25725.5 |
| 주 택 소 유 가 구 비 율   | 28.2    | 55.2   | 20.2    | 11.0    | 14.9    | 16.9    | 44.8    |
| 주 거 전 용 면 적       | 9.2     | 11.3   | 7.7     | 7.7     | 8.4     | 9.2     | 15.2    |
| 승 용 차 보 유 가 구 비 율 | 11.4    | 0.8    | 4.9     | 17.0    | 14.4    | 33.9    | 35.6    |
| 총 저 축 보 유 액       | 5236.4  | 3034.6 | 4327.8  | 6349.6  | 5120.0  | 8880.6  | 18117.9 |
| 부 채 총 잔 액         | 1597.0  | 919.8  | 2273.4  | 1622.0  | 1385.4  | 2549.4  | 8020.2  |
| 부 채 보 유 가 구 비 율   | 37.8    | 21.6   | 36.1    | 47.2    | 51.2    | 52.5    | 58.6    |
| 순 저 축 보 유 액       | 3639.4  | 2114.8 | 2054.4  | 4727.6  | 3734.6  | 6331.2  | 10097.7 |

## 76-2. 1인 가구 가구주 교육정도별 가계수지(전, 근)

(단위:천원, ₩, 명, 세)

|             | 근 로 자 가 구 |        |         |         |         |         |         |
|-------------|-----------|--------|---------|---------|---------|---------|---------|
|             | 평 균       | 초등이하   | 중학교     | 고등학교    | 전문대학    | 대학교     | 대학원이상   |
| 가 구 분 포     | 10000     | 1755   | 1351    | 4904    | 689     | 1189    | 112     |
| 취 업 인 원 수   | 1.00      | 1.00   | 1.00    | 1.00    | 1.00    | 1.00    | 1.00    |
| 가 구 주 연 령   | 34.56     | 54.22  | 37.87   | 28.45   | 26.58   | 31.17   | 38.94   |
| 소 득         | 1073.4    | 745.3  | 962.9   | 1077.6  | 1137.2  | 1468.0  | 2773.1  |
| 근 로 소 득     | 986.2     | 654.7  | 893.4   | 1003.7  | 1053.5  | 1353.2  | 2218.0  |
| 사업및 가내소득    | 4.4       | 10.3   | 4.5     | 3.5     | 4.0     | 0.4     | 0.0     |
| 재 산 소 득     | 5.1       | 15.5   | 5.0     | 2.1     | 0.7     | 5.3     | 2.9     |
| 이 전 소 득     | 28.9      | 42.2   | 39.4    | 27.1    | 23.0    | 9.9     | 11.1    |
| 기 타 소 득     | 48.7      | 22.5   | 20.6    | 41.3    | 55.9    | 99.2    | 541.1   |
| 가 계 지 출     | 753.2     | 523.1  | 574.6   | 795.7   | 756.8   | 1028.5  | 1710.8  |
| 소 비 지 출     | 653.2     | 442.2  | 493.9   | 710.1   | 673.7   | 843.5   | 1240.1  |
| 식 료 품       | 179.8     | 122.7  | 164.2   | 185.4   | 179.4   | 241.6   | 364.0   |
| 외 식         | 100.2     | 29.8   | 75.5    | 111.5   | 109.5   | 169.2   | 219.0   |
| 주 거         | 57.8      | 35.9   | 60.0    | 66.8    | 54.1    | 55.6    | 29.1    |
| 광 열 수 도     | 32.7      | 39.2   | 34.5    | 30.5    | 30.9    | 30.7    | 32.0    |
| 가구·가사용품     | 20.0      | 12.4   | 17.7    | 20.9    | 33.9    | 17.3    | 70.5    |
| 피 복 신 발     | 93.5      | 62.0   | 50.0    | 112.5   | 103.3   | 97.0    | 177.8   |
| 보 건 의 료     | 20.9      | 25.9   | 12.0    | 23.8    | 7.3     | 18.2    | 37.8    |
| 교 육         | 1.0       | 0.1    | 0.4     | 1.0     | 1.3     | 3.2     | 2.9     |
| 교 양 오락      | 44.0      | 11.0   | 22.5    | 51.7    | 44.4    | 76.4    | 134.6   |
| 교 통 통 신     | 82.0      | 30.8   | 49.3    | 97.3    | 81.2    | 125.0   | 160.2   |
| 개 인 교 통     | 32.1      | 3.8    | 7.0     | 46.0    | 18.5    | 47.1    | 97.0    |
| 기 타 소비지출    | 121.5     | 102.2  | 83.4    | 120.3   | 137.9   | 178.6   | 231.2   |
| 비 소비 지 출    | 100.0     | 80.8   | 80.7    | 85.5    | 83.1    | 185.0   | 470.7   |
| 가 처 분 소 득   | 973.3     | 664.4  | 882.2   | 992.1   | 1054.1  | 1283.0  | 2302.4  |
| 혹 자 액       | 320.1     | 222.2  | 388.3   | 282.0   | 380.4   | 439.5   | 1062.3  |
| 혹 자 율       | 32.9      | 33.4   | 44.0    | 28.4    | 36.1    | 34.3    | 46.1    |
| 평균 소비성향     | 67.1      | 66.6   | 56.0    | 71.6    | 63.9    | 65.7    | 53.9    |
| 연 간 소 득     | 13286.0   | 8730.7 | 11459.4 | 13339.6 | 12747.0 | 20333.1 | 32777.7 |
| 주택소유가구비율    | 13.2      | 32.7   | 12.4    | 5.3     | 13.2    | 14.7    | 52.5    |
| 주 거 전 용 면적  | 7.2       | 8.5    | 6.7     | 6.2     | 8.0     | 8.7     | 17.6    |
| 승용차보유가구비율   | 14.8      | 2.3    | 4.6     | 16.6    | 14.2    | 35.0    | 41.0    |
| 총 저 축 보 유 액 | 5091.0    | 4334.0 | 4044.4  | 4933.4  | 4661.0  | 7405.2  | 14517.8 |
| 부 채 총 잔 액   | 1560.7    | 687.4  | 1316.1  | 1427.0  | 1586.1  | 2785.9  | 10855.1 |
| 부채보유가구비율    | 45.2      | 28.8   | 32.0    | 50.5    | 52.9    | 56.4    | 60.1    |
| 순 저 축 보 유 액 | 3530.3    | 3646.6 | 2728.3  | 3506.4  | 3074.9  | 4619.3  | 3662.7  |

## 77. 1인 가구 가구구분별 및 성별 가구내구재 보유율

(단위:천원, %, 세)

|             | 전가구     | 근로자     |         |         | 근로자의   |         |        | 성별      |        |
|-------------|---------|---------|---------|---------|--------|---------|--------|---------|--------|
|             |         | 사무직     | 생산직     |         | 사업자    | 무직      | 남자     | 여자      |        |
| 가 구 분 포     | 10000   | 5782    | 1928    | 3854    | 4218   | 1220    | 2999   | 3534    | 6466   |
| 가 구 주 연 령   | 43.71   | 34.56   | 29.16   | 37.25   | 56.26  | 42.70   | 61.77  | 35.76   | 48.06  |
| 침 대         | 22.9    | 26.7    | 38.5    | 20.8    | 17.7   | 23.6    | 15.3   | 19.8    | 24.6   |
| 응 접 세 트     | 4.5     | 2.3     | 4.8     | 1.1     | 7.6    | 5.8     | 8.3    | 2.8     | 5.5    |
| 식 탁         | 14.1    | 10.8    | 15.6    | 8.4     | 18.7   | 16.6    | 19.6   | 8.2     | 17.3   |
| 냉 장 고       | 89.7    | 87.9    | 89.6    | 87.1    | 92.2   | 88.3    | 93.8   | 82.4    | 93.7   |
| 450ℓ미만      | 82.0    | 81.7    | 82.1    | 81.4    | 82.4   | 80.0    | 83.3   | 77.2    | 84.5   |
| 450ℓ이상      | 8.2     | 6.3     | 7.8     | 5.6     | 10.8   | 9.5     | 11.4   | 5.7     | 9.6    |
| 가스오븐레인지     | 7.1     | 6.0     | 7.4     | 5.3     | 8.7    | 5.6     | 9.9    | 4.3     | 8.7    |
| 전 자 레 인 지   | 15.6    | 12.3    | 16.7    | 10.1    | 20.0   | 21.3    | 19.5   | 10.6    | 18.3   |
| 식 기 세 척 기   | 0.9     | 0.3     | 0.9     | 0.0     | 1.8    | 0.7     | 2.2    | 0.5     | 1.2    |
| 세 탁 기       | 49.0    | 46.5    | 50.6    | 44.5    | 52.5   | 56.5    | 50.8   | 41.3    | 53.3   |
| 의 류 건 조 기   | 0.9     | 1.1     | 0.3     | 1.5     | 0.6    | 0.3     | 0.7    | 1.6     | 0.5    |
| 에 어 컨       | 4.6     | 1.5     | 1.2     | 1.6     | 9.0    | 11.1    | 8.1    | 1.1     | 6.6    |
| 온 풍 기       | 2.6     | 3.0     | 2.7     | 3.1     | 2.0    | 3.3     | 1.4    | 2.9     | 2.4    |
| 정 수 기       | 1.6     | 0.7     | 0.7     | 0.7     | 2.9    | 4.9     | 2.1    | 0.8     | 2.1    |
| 진 공 청 소 기   | 12.0    | 9.7     | 13.3    | 7.9     | 15.1   | 16.8    | 14.4   | 9.0     | 13.6   |
| V T R       | 43.6    | 51.2    | 55.6    | 49.0    | 33.2   | 51.1    | 25.9   | 55.1    | 37.3   |
| 칼 라 T V     | 95.5    | 95.8    | 96.2    | 95.6    | 95.0   | 95.2    | 95.0   | 94.8    | 95.8   |
| 25인치 미만     | 86.3    | 86.1    | 84.5    | 87.0    | 86.6   | 84.1    | 87.6   | 85.3    | 86.9   |
| 25인치 이상     | 10.4    | 10.1    | 12.6    | 8.8     | 10.8   | 12.3    | 10.2   | 9.9     | 10.6   |
| 오 디 오       | 18.2    | 20.8    | 29.2    | 16.6    | 14.5   | 25.6    | 10.0   | 18.9    | 17.8   |
| 노 래 방 기 기   | 0.9     | 0.6     | 0.1     | 0.8     | 1.4    | 2.7     | 0.9    | 1.4     | 0.7    |
| 비 디 오 카 메 라 | 1.1     | 1.0     | 2.3     | 0.4     | 1.2    | 2.3     | 0.8    | 1.1     | 1.1    |
| 피 아 노       | 1.8     | 1.4     | 2.8     | 0.8     | 2.2    | 2.8     | 1.9    | 1.1     | 2.1    |
| 휴 대 용 전 화 기 | 5.2     | 5.0     | 6.1     | 4.4     | 5.4    | 12.6    | 2.5    | 7.9     | 3.7    |
| 개 인 용 컴 퓨 터 | 6.5     | 8.4     | 17.2    | 4.0     | 3.9    | 6.2     | 3.0    | 10.0    | 4.6    |
| 386 이하      | 1.5     | 2.0     | 4.5     | 0.8     | 0.8    | 1.6     | 0.5    | 1.9     | 1.3    |
| 486 이하      | 2.9     | 3.6     | 5.4     | 2.7     | 2.0    | 2.9     | 1.6    | 5.1     | 1.7    |
| 586 이상      | 2.1     | 2.8     | 7.3     | 0.5     | 1.1    | 1.6     | 0.9    | 3.0     | 1.6    |
| 휴 대 용 컴 퓨 터 | 0.8     | 1.0     | 2.9     | 0.1     | 0.5    | 0.3     | 0.6    | 0.3     | 1.1    |
| 승 용 차       | 11.4    | 14.8    | 23.4    | 10.5    | 6.9    | 17.3    | 2.6    | 24.5    | 4.3    |
| 경 차         | 1.0     | 1.8     | 2.5     | 1.4     | 0.0    | 0.1     | 0.0    | 1.8     | 0.6    |
| 소 형         | 5.9     | 8.5     | 12.3    | 6.6     | 2.2    | 7.4     | 0.1    | 14.7    | 1.0    |
| 중 형         | 3.6     | 3.8     | 7.9     | 1.8     | 3.4    | 8.8     | 1.1    | 6.9     | 1.8    |
| 대 형         | 1.0     | 0.7     | 0.7     | 0.8     | 1.3    | 1.0     | 1.4    | 1.2     | 0.8    |
| 오 토 바 이     | 2.8     | 3.8     | 1.0     | 5.2     | 1.4    | 3.7     | 0.5    | 6.1     | 1.0    |
| 골 프 세 트     | 0.7     | 0.5     | 1.4     | 0.0     | 1.0    | 1.6     | 0.8    | 0.7     | 0.7    |
| 스 키 세 트     | 1.5     | 1.8     | 2.7     | 1.4     | 1.1    | 1.6     | 0.8    | 1.9     | 1.3    |
| 연 간 소 득     | 11416.2 | 13286.0 | 16271.5 | 11792.9 | 8853.6 | 15193.2 | 6275.2 | 14416.4 | 9776.3 |
| 월 소 비 지 출   | 610.9   | 653.2   | 740.2   | 609.7   | 553    | 652.1   | 512.7  | 668.9   | 579.3  |
| 주 거 전 용 면 적 | 9.2     | 7.2     | 8       | 6.8     | 11.9   | 8.9     | 13.1   | 7.1     | 10.3   |

## 78. 1인 가구 가구구분별 가구내구재 보유율 변화

(단위:세, %, %p)

|                  | 전 가 구  |        |       | 근 로 자  |        |      | 근 로 자 외 |        |      |
|------------------|--------|--------|-------|--------|--------|------|---------|--------|------|
|                  | 91년(A) | 96년(B) | B-A   | 91년(A) | 96년(B) | B-A  | 91년(A)  | 96년(B) | B-A  |
| 가 구 주 연 령        | 31.78  | 43.71  | 11.93 | 26.88  | 34.56  | 7.68 | 52.23   | 56.26  | 4.03 |
| 침        대       | 4.6    | 22.9   | 18.3  | 4.5    | 26.7   | 22.2 | 4.9     | 17.7   | 12.8 |
| 응    접    세    트 | 1.3    | 4.5    | 3.2   | 0.4    | 2.3    | 1.9  | 4.4     | 7.6    | 3.2  |
| 식        탁       | 2.4    | 14.1   | 11.7  | 1.5    | 10.8   | 9.3  | 5.8     | 18.7   | 12.9 |
| 가스오븐레인지          | 2.0    | 7.1    | 5.1   | 1.3    | 6.0    | 4.7  | 4.6     | 8.7    | 4.1  |
| 세    탁    기      | 10.8   | 49.0   | 38.2  | 7.9    | 46.5   | 38.6 | 21.2    | 52.5   | 31.3 |
| 에    어    컨      | 0.1    | 4.6    | 4.5   | 0.1    | 1.5    | 1.4  | 0.2     | 9.0    | 8.8  |
| 온    풍    기      | 1.7    | 2.6    | 0.9   | 1.0    | 3.0    | 2.0  | 4.2     | 2.0    | -2.2 |
| 정    수    기      | 0.6    | 1.6    | 1.0   | 0.5    | 0.7    | 0.2  | 1.1     | 2.9    | 1.8  |
| V    T    R      | 9.1    | 43.6   | 34.5  | 8.6    | 51.2   | 42.6 | 11.1    | 33.2   | 22.1 |
| 비디오 카메라          | 0.3    | 1.1    | 0.8   | 0.3    | 1.0    | 0.7  | 0.4     | 1.2    | 0.8  |
| 피    아    노      | 0.7    | 1.8    | 1.1   | 0.7    | 1.4    | 0.7  | 0.7     | 2.2    | 1.5  |
| 개인용 컴퓨터          | 1.8    | 6.5    | 4.7   | 2.1    | 8.4    | 6.3  | 0.7     | 3.9    | 3.2  |
| 승    용    차      | 2.4    | 11.4   | 9.0   | 2.0    | 14.8   | 12.8 | 1.3     | 6.9    | 5.6  |
| 오    토    바    이 | 1.8    | 2.8    | 1.0   | 1.8    | 3.8    | 2.0  | 2.0     | 1.4    | -0.6 |



## 79. 1인 가구 가구주 연령별 가구내구재 보유율

(단위:천원, %, 세)

|         | 평균      | 30세미만   | 30~40세  | 40~50세  | 50~60세  | 60세이상  |
|---------|---------|---------|---------|---------|---------|--------|
| 가구분포    | 10000   | 3508    | 1823    | 863     | 1045    | 2761   |
| 가구주연령   | 43.71   | 25.25   | 33.63   | 44.03   | 54.55   | 69.61  |
| 침대      | 22.9    | 35.8    | 28.0    | 20.5    | 12.3    | 8.0    |
| 응접세트    | 4.5     | 2.0     | 4.0     | 6.8     | 6.0     | 6.8    |
| 식탁      | 14.1    | 9.9     | 15.2    | 20.5    | 19.0    | 15.0   |
| 냉장고     | 89.7    | 84.4    | 90.1    | 89.2    | 92.2    | 95.6   |
| 450ℓ미만  | 82.0    | 77.3    | 82.8    | 80.6    | 84.2    | 86.9   |
| 450ℓ이상  | 8.2     | 7.1     | 7.5     | 10.3    | 8.1     | 9.6    |
| 가스오븐레인지 | 7.1     | 7.2     | 5.3     | 7.5     | 8.1     | 7.8    |
| 전자레인지   | 15.6    | 11.4    | 15.6    | 21.9    | 22.1    | 16.3   |
| 식기세척기   | 0.9     | 0.1     | 0.5     | 1.0     | 1.0     | 2.3    |
| 세탁기     | 49.0    | 42.4    | 56.1    | 50.2    | 60.7    | 48.0   |
| 의류건조기   | 0.9     | 1.6     | 0.1     | 0.0     | 1.0     | 0.7    |
| 에어컨     | 4.6     | 2.0     | 4.7     | 8.1     | 6.0     | 6.3    |
| 은풍기     | 2.6     | 3.3     | 4.1     | 3.5     | 1.9     | 0.6    |
| 정수기     | 1.6     | 2.0     | 1.4     | 0.0     | 2.1     | 1.6    |
| 진공청소기   | 12.0    | 8.9     | 13.9    | 16.7    | 18.0    | 10.9   |
| VTR     | 43.6    | 59.9    | 62.2    | 40.6    | 32.1    | 15.9   |
| 칼라TV    | 95.5    | 96.3    | 95.5    | 93.9    | 98.1    | 93.9   |
| 25인치미만  | 86.3    | 87.3    | 81.4    | 84.8    | 87.9    | 88.3   |
| 25인치이상  | 10.4    | 9.0     | 15.2    | 11.0    | 12.7    | 7.8    |
| 오디오     | 18.2    | 23.6    | 24.1    | 20.2    | 19.7    | 6.2    |
| 노래방기기   | 0.9     | 1.2     | 1.0     | 1.3     | 0.0     | 0.8    |
| 비디오카메라  | 1.1     | 1.4     | 1.0     | 1.3     | 1.2     | 0.7    |
| 피아노     | 1.8     | 2.2     | 0.7     | 3.2     | 3.5     | 0.9    |
| 휴대용전화기  | 5.2     | 5.7     | 8.0     | 9.9     | 1.1     | 2.7    |
| 개인용컴퓨터  | 6.5     | 11.9    | 7.8     | 2.0     | 4.6     | 0.9    |
| 386이하   | 1.5     | 2.5     | 1.1     | 1.1     | 2.8     | 0.2    |
| 486이하   | 2.9     | 5.2     | 4.4     | 0.5     | 0.4     | 0.6    |
| 586이상   | 2.1     | 4.2     | 2.3     | 0.4     | 1.5     | 0.1    |
| 휴대용컴퓨터  | 0.8     | 1.1     | 1.5     | 0.0     | 0.0     | 0.5    |
| 승용차     | 11.4    | 13.3    | 23.7    | 13.7    | 6.7     | 2.1    |
| 경차      | 1.0     | 1.1     | 2.6     | 0.8     | 0.3     | 0.2    |
| 소형      | 5.9     | 9.0     | 10.3    | 7.2     | 1.6     | 0.1    |
| 중형      | 3.6     | 2.1     | 10.2    | 5.5     | 4.1     | 0.4    |
| 대형      | 1.0     | 1.0     | 0.7     | 0.2     | 0.8     | 1.4    |
| 오토바이    | 2.8     | 3.9     | 3.4     | 2.2     | 1.6     | 1.6    |
| 골프세트    | 0.7     | 0.7     | 0.3     | 1.1     | 0.2     | 1.1    |
| 스키세트    | 1.5     | 2.9     | 1.1     | 0.5     | 0.2     | 0.8    |
| 연간소득    | 11416.2 | 13064.0 | 15491.9 | 13221.0 | 11699.7 | 5960.7 |
| 월소비지출   | 610.9   | 696.5   | 700.7   | 601.7   | 631.0   | 438.3  |
| 주거전용면적  | 9.2     | 6.6     | 7.1     | 9.3     | 12.0    | 12.8   |

## 80. 1인 가구 연간소득 계층별 가구내구재 보유율

(단위:천원, %, 세)

|          | 평균      | 400<br>미만 | 400<br>~700 | 700<br>~1,000 | 1,000<br>~1,500 | 1,500<br>~2,000 | 2,000<br>~2,500 | 2,500<br>이상 |
|----------|---------|-----------|-------------|---------------|-----------------|-----------------|-----------------|-------------|
| 가구 분 포   | 10000   | 1777      | 1509        | 1932          | 2256            | 1405            | 609             | 512         |
| 가구주연령    | 43.71   | 65.46     | 53.80       | 37.30         | 35.46           | 32.91           | 34.09           | 40.15       |
| 침 대      | 22.9    | 6.9       | 13.5        | 25.1          | 27.4            | 25.7            | 42.6            | 47.4        |
| 응 접 세 트  | 4.5     | 0.9       | 2.1         | 3.4           | 6.2             | 2.9             | 8.8             | 20.9        |
| 식탁       | 14.1    | 7.3       | 11.8        | 13.7          | 13.2            | 13.0            | 22.6            | 43.6        |
| 냉 장 고    | 89.7    | 93.2      | 93.2        | 89.8          | 85.9            | 86.7            | 89.1            | 93.5        |
| 450ℓ 미만  | 82.0    | 89.0      | 86.3        | 82.4          | 76.4            | 81.1            | 79.6            | 72.6        |
| 450ℓ 이상  | 8.2     | 4.2       | 6.9         | 7.4           | 9.4             | 5.9             | 9.6             | 29.0        |
| 가스오븐레인지  | 7.1     | 5.0       | 4.4         | 8.3           | 7.6             | 8.8             | 4.7             | 14.8        |
| 전자레인지    | 15.6    | 7.5       | 11.2        | 16.3          | 15.2            | 15.9            | 22.6            | 46.4        |
| 식기세척기    | 0.9     | 0.2       | 0.0         | 0.1           | 1.0             | 0.2             | 0.5             | 11.3        |
| 세탁기      | 49.0    | 34.7      | 53.6        | 49.0          | 44.9            | 58.0            | 53.8            | 72.8        |
| 의류 건조기   | 0.9     | 0.2       | 0.0         | 0.2           | 1.4             | 1.8             | 0.0             | 4.8         |
| 에어컨      | 4.6     | 0.6       | 2.4         | 1.8           | 6.3             | 3.7             | 8.4             | 27.2        |
| 온풍기      | 2.6     | 0.2       | 3.4         | 2.5           | 2.1             | 4.0             | 2.8             | 6.2         |
| 정수기      | 1.6     | 0.0       | 0.7         | 0.0           | 3.4             | 0.4             | 0.8             | 12.8        |
| 진공청소기    | 12.0    | 3.3       | 8.8         | 8.7           | 13.5            | 13.6            | 21.4            | 41.7        |
| V T R    | 43.6    | 10.7      | 23.1        | 44.8          | 49.1            | 69.1            | 73.8            | 83.5        |
| 칼라 T V   | 95.5    | 90.8      | 94.8        | 97.0          | 97.6            | 94.5            | 99.1            | 97.0        |
| 25인치 미만  | 86.3    | 88.1      | 88.8        | 88.8          | 84.9            | 87.3            | 86.5            | 67.4        |
| 25인치 이상  | 10.4    | 2.7       | 6.6         | 8.4           | 13.6            | 9.4             | 17.1            | 35.8        |
| 오디오      | 18.2    | 1.2       | 11.3        | 18.2          | 18.2            | 33.8            | 29.9            | 40.2        |
| 노래방기     | 0.9     | 0.1       | 0.2         | 1.2           | 1.3             | 0.1             | 1.0             | 5.9         |
| 비디오 카메라  | 1.1     | 0.0       | 0.0         | 0.5           | 0.8             | 0.5             | 2.2             | 12.6        |
| 피아노      | 1.8     | 0.2       | 0.7         | 3.2           | 0.6             | 2.6             | 1.9             | 7.1         |
| 휴대용 전화기  | 5.2     | 0.0       | 0.3         | 4.0           | 4.5             | 4.5             | 16.8            | 33.5        |
| 개인용 컴퓨터  | 6.5     | 0.7       | 2.9         | 4.3           | 6.5             | 16.7            | 5.6             | 18.5        |
| 386 이하   | 1.5     | 0.6       | 0.6         | 1.4           | 1.0             | 4.2             | 1.8             | 2.0         |
| 486 이하   | 2.9     | 0.1       | 1.2         | 2.3           | 2.9             | 8.1             | 2.8             | 6.2         |
| 586 이상   | 2.1     | 0.1       | 1.2         | 0.6           | 2.5             | 4.4             | 1.0             | 10.3        |
| 휴대용 컴퓨터  | 0.8     | 0.0       | 0.3         | 0.9           | 0.0             | 1.5             | 0.8             | 6.3         |
| 승용차      | 11.4    | 0.1       | 2.1         | 4.3           | 8.6             | 26.7            | 32.9            | 50.7        |
| 경차       | 1.0     | 0.0       | 0.2         | 0.7           | 0.2             | 4.3             | 1.5             | 2.1         |
| 소형       | 5.9     | 0.0       | 0.2         | 1.1           | 5.7             | 17.4            | 18.8            | 14.3        |
| 중형       | 3.6     | 0.1       | 0.0         | 2.4           | 2.1             | 4.7             | 12.3            | 24.6        |
| 대형       | 1.0     | 0.0       | 1.8         | 0.2           | 0.5             | 0.2             | 0.3             | 9.9         |
| 오토바이     | 2.8     | 0.2       | 1.7         | 2.1           | 5.5             | 2.3             | 5.0             | 4.3         |
| 골프 세트    | 0.7     | 0.0       | 0.0         | 0.0           | 0.0             | 0.0             | 5.2             | 7.8         |
| 스키 세트    | 1.5     | 0.0       | 0.0         | 0.8           | 0.7             | 1.9             | 10.6            | 5.8         |
| 연간소득     | 11416.2 | 2580.9    | 5493.9      | 8443.1        | 12250.8         | 17301.1         | 21991.2         | 38357.9     |
| 월소비지출    | 610.9   | 231.6     | 486.5       | 527.7         | 690.4           | 786.9           | 909.7           | 1420.1      |
| 주거 전용 면적 | 9.2     | 10.5      | 10.1        | 7.7           | 7.4             | 8.7             | 9.8             | 16.3        |

여 백

## IV. 용 어 해 설

### 1. 가구에 관한 기본사항

- 가 구 : 1인 또는 2인이상이 모여 취사, 취침 및 생계를 같이 하는 사람의 모임
- 가구주 : 호주 또는 세대주와는 관계없이 그 가구를 실질적으로 대표하고 사실상 생계를 책임지고 있는 사람
- 가구원 : 주민등록 등재여부와는 관계없이 사실상 가구를 구성하고 있는 구성원을 말함
- 취업자 : 조사대상기간중 15일 이상을 주로 소득을 얻기 위해 일한 사람을 말하며, 또한 가족의 일을 보수없이 계속적으로 돕고 있는 무급가족종사자도 포함됨
- 취학자녀 : 주·야간을 불문하고 교육부장관이 인정한 각급 정규교육(각종 특수학교 포함)을 받고 있는 자녀를 말함. 따라서 유치원, 유아원, 사설학원에 다니는 자녀는 제외함

### 2. 가구구분

- 근로자가구
  - 가구주가 피고용자의 지위로 관공서, 학교, 기업체 등에서 정신적, 기술적, 육체적인 일에 종사하는 경우를 말함
  - 근로자가구는 사무직과 생산직으로 구분하여 사무직은 주로 정신적, 기술적, 관리적인 사무에 종사하는 자를 말하며, 생산직은 관공서 또는 개인업체에서 주로 육체적인 노동에 종사하는 자를 말함
- 근로자외가구
  - 근로자외가구는 사업자(자영자, 개인경영자, 법인경영자, 자유업자)가구와 무직가구로 분류함
  - 사업자가구는 가구주 개인이 독립적으로 상품을 제조, 가공, 판매하거나

- 법인체(회사)를 경영, 관리하는 임원, 장·차관급의 고위관리를 말함  
또한 고도의 전문적인 지식이나 기술을 이용하여 서비스를 제공하는 독립  
된(피고용자가 아님) 개업번호사, 의사, 공인회계사 등을 포함
- 무직가구는 가구주(주)가 직업이 없는 가구를 말함

### 3. 주택에 관한 사항

#### ○ 주거전용면적

- 가구에서 사용하는 주거의 연면적을 말함. 따라서 주인가구의 경우는 주  
택의 총 연면적에서 전세, 월세 등 임대해 준 부분은 제외되며 주거용과  
영업용 병용주택의 경우 영업용 부분은 사용면적에서 제외됨

#### ○ 주택소유가구비율

- 현재 거주여부를 불문하고 자기소유의 주택이 있는 가구가 전체가구중에  
차지하는 비율

#### ○ 가구유형

- 맞벌이가구 : 가구주와 배우자가 모두 취업한 가구로서 배우자가 가족의  
일을 계속적으로 돕는 경우와 같이 살고있지 않는 배우자  
가 취업한 경우는 맞벌이가구에서 제외됨
- 노인 가구 : 가구주와 배우자 모두 60세 이상인 노인가구를 말하며 60세  
이상인 노인가구주와 18세미만의 미혼자녀 및 손자, 손녀  
등이 같이 사는 경우를 포함함
- 모자 가구 : 가구주인 모친과 18세 미만의 미혼자녀로 이루어진 가구
- 무직 가구 : 가구주가 직업이 없는 가구를 말함
- 가구주만 취업가구 : 가구주와 배우자, 미혼자녀로 구성된 가구중에서 남  
편인 가구주만 취업한 가구
- 일반 가구 : 위의 어느 유형에도 포함되지 않은 가구

#### 4. 연간소득에 관한 사항

95. 12. 1~96. 11. 30(1년간) 기간에 전체 가구원이 벌어들인 총소득으로서 원칙적으로 정기성이 있거나 예측가능한 경상소득을 말하며, 사업 및 부업 소득의 경우에는 재료비, 인건비 등 제비용을 제외한 순수익만을 포함

#### 5. 저축·부채 사항

○ 총저축보유액

- 96. 11. 30 현재 가구의 모든 가구원이 보유하고 있는 저축보유액의 총액으로서 제도금융권의 예적금, 유가증권(주식, 채권, CD 등) 평가액과 계불입금, 타인에게 빌려준 돈 등을 말함
- 개인연금은 저축에 포함하나 국민연금, 공무원연금 등과 전월세 보증금 및 임차료는 제외함

○ 부채총잔액

- 96. 11. 30 현재 가구의 모든 가구원이 보유하고 있는 순수한 가계용 부채로서 조사기준일 현재 일괄 변제할 경우의 부채총잔액을 말함
- 금융기관과 개인에게 빌린 돈, 계탄돈, 월부외상의 구입잔액 등이 포함됨

○ 순저축보유액

- 총저축보유액에서 부채총잔액을 제외한 순저축을 말함

#### 6. 가구내구제 사항

- 96. 11. 30 현재 해당가구에서 보유하고 있는 내구재로서 조사기준일 현재 신품 구입가격이 20만원 이상이고 내용년수가 3년이상인 가구내구재 중 33개 품목을 선정하여 조사함
- 가계용으로 사용하는 것, 남에게 빌려준 것 또는 증여받은 것 등은 포함하나 중고품, 폐품으로 사용할 의사가 없는 것, 타가구에서 빌린 것 등은 제외

## 7. 가계수지 사항

### ○ 소 득

- 가구의 실질적인 자산의 증가를 가져온 일체의 현금 및 현물수입으로서 가구원 전체의 소득을 말함. 따라서 예금인출금, 빌린돈 등은 소득이 아님

### ○ 근로소득

- 가구주 또는 가구원이 특정 사업체에 고용되어 근로의 댓가로 받은 보수로서 봉급, 상여금과 제수당을 포함하며 세금과 각종 부담금을 공제하기 전의 총액을 말함

### ○ 사업소득

- 가구주 또는 가구원이 자영업주나 고용주의 지위에서 사업을 경영하여 얻은 총수입에서 재료비 및 일반관리비 등의 제비용을 차감한 순이익중 가계에 들어온 금액임

### ○ 부업소득

- 주된 직업이 없는 가구원이 생활비 보조를 위해 일을 하여 얻은 소득

### ○ 재산소득

- 가구소유의 자산을 통해 얻은 소득으로 예·적금이자, 주식배당, 부동산임대료 등 재산적 소득

### ○ 이전소득

- 각종 연금법에 의해 지급받은 국민연금, 공무원연금 등과 사회보장제도에 의해 지급받는 영세민 생활보조금, 타가구로 부터의 이전수입

### ○ 기타소득(비경상소득)

- 축의, 조의금, 퇴직금 및 연금일시금중 조사대상기간 동안 가계에 증당된 금액

### ○ 가계지출

- 실질적으로 자산이 감소되는 지출로서 이는 소비지출과 비소비지출로 구분됨

○ 소비지출

- 생계유지에 필요한 재화와 용역의 구입을 위한 지출로 10개의 대분류로 이루어짐
- 소비지출 10대분류 : 식료품, 주거비, 광열수도비, 가구집기가사용품, 피복신발, 보건의료, 교육, 교양오락, 교통통신, 기타소비지출

○ 비소비지출

- 법적 또는 제도적으로 강요된 의무적 지출로서 소득세, 재산세 등의 조세와 기여금, 국민연금 등의 공적연금, 의료보험료, 고용보험료, 차입금이자, 벌금, 과료, 피해보상금 등이 포함됨

○ 계산식

- 가 처 분 소 득 = 소득 - 비소비지출
- 흑 자 = 소득 - 가계지출 = 가처분소득 - 소비지출
- 흑 자 율 = (흑자 / 가처분소득) × 100
- 평 균 소 비 성 향 = (소비지출 / 가처분소득) × 100
- 주 택 소 유 가 구 비 율 = (주택소유가구수 / 전체가구수) × 100
- 승 용 차 보 유 가 구 비 율 = (승용차보유가구수 / 전체가구수) × 100
- 앵 껌 계 수 = (식료품 / 소비지출) × 100