

1990년 인구 주택 총조사

부호기입 및 내용검사요령서

(이기내·검요원용)



경제기획원 조사통계국

목 차

I. 일반사항	3
1. 조사표 종류	3
2. 부호기입 및 내용검사 절차	3
II. 조사표 정리 상태 검사	6
1. 전수조사구용 조사표	6
2. 표본조사구용 조사표	7
III. 내용검사	8
1. 일반사항	8
가. 일반조사표 내용검사 요령	8
나. OMR조사표 작성 및 수정방법	9
2. 난외사항(전수·표본조사표 공통)	11
3. 난내사항(전수조사표)	14
4. 난내사항(표본조사표)	24
IV. 부호 기입요령	28
1. 가구주와의 관계	28
2. 출 생 지	28
3. 직장 또는 학교(원) 주소	28
4. 1년전 거주지	29
5. 5년전 거주지	29
〈부록1〉 가구주와의 관계 부호 분류표	30
〈부록2〉 만나이 환산표	31
〈부록3〉 행정구역 부호 일람표(제 I 표)	33
〈부록4〉 행정구역 부호 일람표(제 II 표)	36

I. 일반 사항

이기·내검요원은 이 요령서를 충분히 숙지한 후 부호기입과 내용검사를 하여야 한다.

1. 조사표 종류

- 일반조사표
 - └ 전수조사구용 조사표
 - └ 표본조사구용 조사표
 - └ 외국인조사표
- OMR조사표
 - └ OMR 전수조사표
 - └ OMR 표본조사표
 - └ OMR 외국인조사표

2. 부호기입 및 내용검사 절차

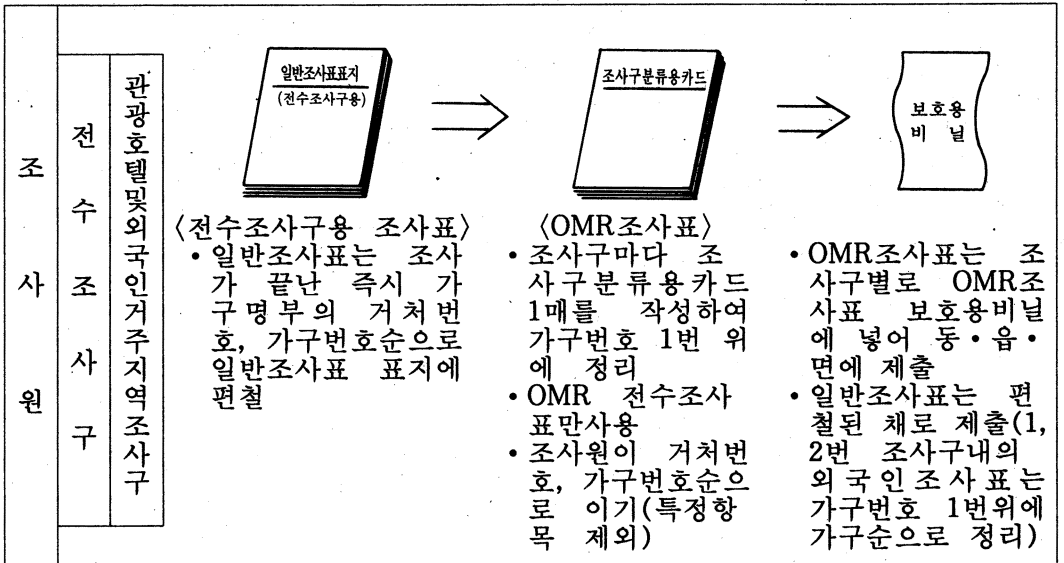

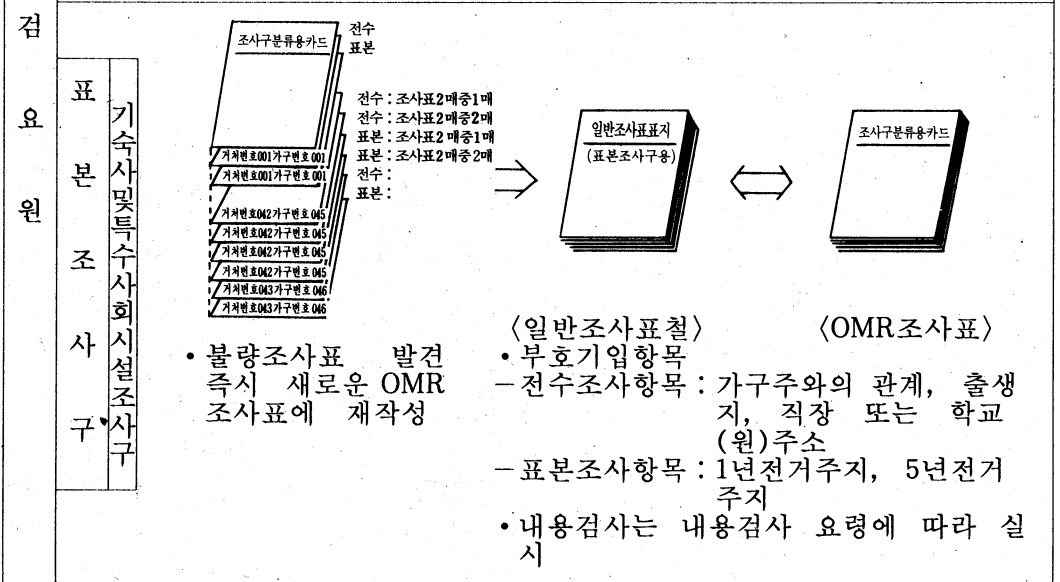
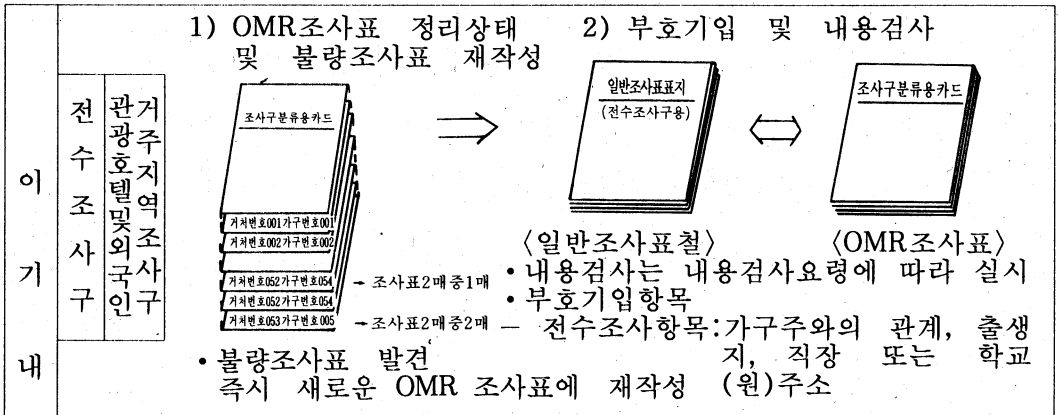
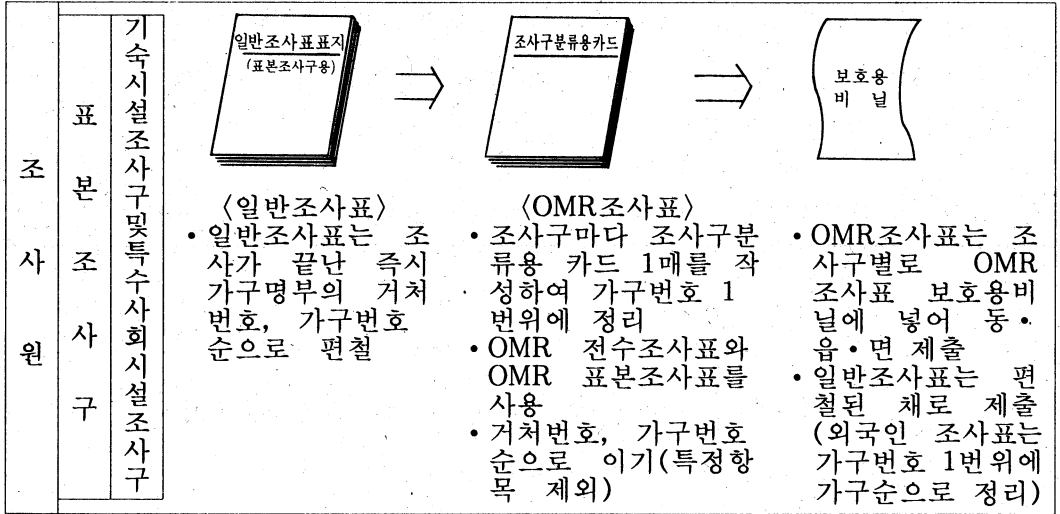

○ 이기·내검요원은 조사원이 보호용비닐에 넣어 제출한 OMR조사표와 가구명부, 조사구요도, 일반조사표철을 동·읍·면사무소에서 인수받아 다음 순서에 의해 이기 및 내검을 한다.

가. 조사구분류용카드 1매가 조사구마다 조사표 맨위에 정리되어 있는지를 확인한다.

나. 가구명부의 거처번호 및 가구번호 누락·중복여부를 확인한다.

다. 가구명부의 가구번호 순서에 따라 일반조사표 및 OMR조사표가 순서대로 정리되어 있는지를 확인한다.

라. 내용검사 요령에 의거 일반조사표의 조사내용중 착오 부분이 나타나면 동·읍·면 책임자에게 문의하여 정정한다.

마. 일반조사표 기재사항중 이상이 없다고 판단되면 일반조사표(전수, 표본)에 부호를 기입한 후 OMR조사표에 마크한다.

- 일반 전수조사구용 조사표 3개항목→OMR 전수조사표
- 일반 표본조사구용 조사표 5개항목→OMR 전수조사표와 OMR 표본조사표
- 일반 외국인조사표→OMR 외국인조사표

※ OMR조사표 부호기입시 참고자료

종 류	부 호 기 입 항 목	참 고 자 료
전수조사표	<ul style="list-style-type: none"> • 가구주와의 관계 • 출 생 지 • 직 장 또는 학교 (원)주소 	<ul style="list-style-type: none"> • 부호기입 및 내용검사요령서 • 부호기입 및 내용검사요령서, 행정구역 일람표(제 I 표) • 전화번호부 등 기타자료
표본조사표	<ul style="list-style-type: none"> • 1년전거주지 • 5년전거주지 	<ul style="list-style-type: none"> • 부호기입 및 내용검사요령서, 행정구역 일람표(제 II 표)

II. 조사표 정리 상태 검사

○ 조사표 종류

구 분	일반조사표	OMR 조사표
<ul style="list-style-type: none"> • 전 수 조 사 구 • 관 광 호 텔 및 외 국 인 거 주 지 역 조 사 구 • 표 본 조 사 구 (기 숙 사 및 특 수 사 회 시 설 조 사 구) 	전수조사구용 조사표 외 국 인 조 사 표 표본조사구용 조사표	OMR 전수조사표 OMR 외국인조사표 OMR 전수조사표+OMR 표본조사표

1. 전수조사구용 조사표

- 가. 일반조사표는 전수조사구용 조사표를 사용하며 조사구별로 조사표표지에 가구번호순으로 편철하되 1·2번 조사구내의 외국인 조사표는 가구번호 1번조사표위에 정리한다.
- 나. OMR조사표는 전수조사표를 사용하며 조사구별로 OMR조사구분류용 카드(1매)와 함께 보호용비닐에 넣는다. 1·2번 조사구내의 외국인 조사표는 동읍면단위로, 5번 조사구의 외국인 조사표는 조사구별로 하여 한국인조사표와 같은방법으로 정리한다.
 (외국인조사표가 있는 경우)

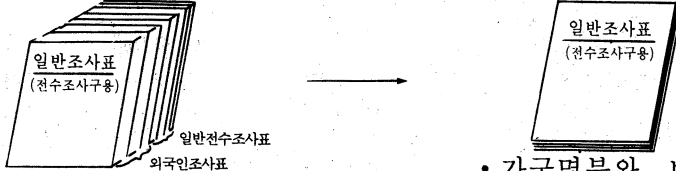
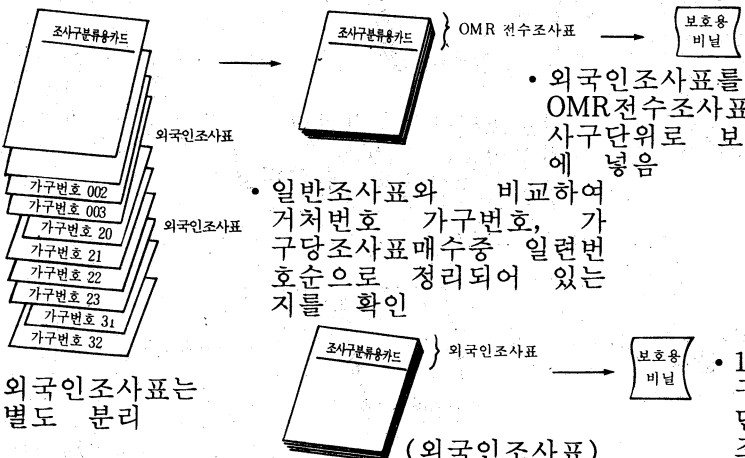
일 반 조 사 표		<ul style="list-style-type: none"> • 가구명부와 비교하여 거처번호, 가구번호, 가구당조사표매수중 일련번호순으로 편철되어 있는지를 확인
O M R 조 사 표		<ul style="list-style-type: none"> • 외국인조사표를 제외한 OMR전수조사표는 조사구단위로 보호용비닐에 넣음 • 일반조사표와 비교하여 거처번호, 가구번호, 가구당조사표매수중 일련번호순으로 정리되어 있는지를 확인 • 외국인조사표는 별도 분리 • 조사구마다 OMR조사표분류용카드(1매)가 작성되어 있는지를 확인 • 1·2번 조사구는 동읍면단위로, 5번 조사구는 조사구단위로 보호용비닐에 넣음

2. 표본조사구용 조사표

가. 일반조사표는 표본조사구용 조사표를 사용하며 조사구별로 조사표표지에 가구번호순으로 편철하되 외국인 조사표는 가구번호 1번조사표위에 정리한다.

나. OMR조사표는 전수조사표와 표본조사표를 사용하며(2매1조) 조사구별로 OMR 조사구분류용 카드(1매)와 함께 보호용비닐에 넣는다. 이때 1가구에 조사표가 2매이상 사용될 경우 전수조사표를 먼저 넣는다. 외국인 조사표는 동·읍·면단위로 한국인조사표와 같은 방법으로 정리한다.

〈외국인 조사표가 있는 경우〉

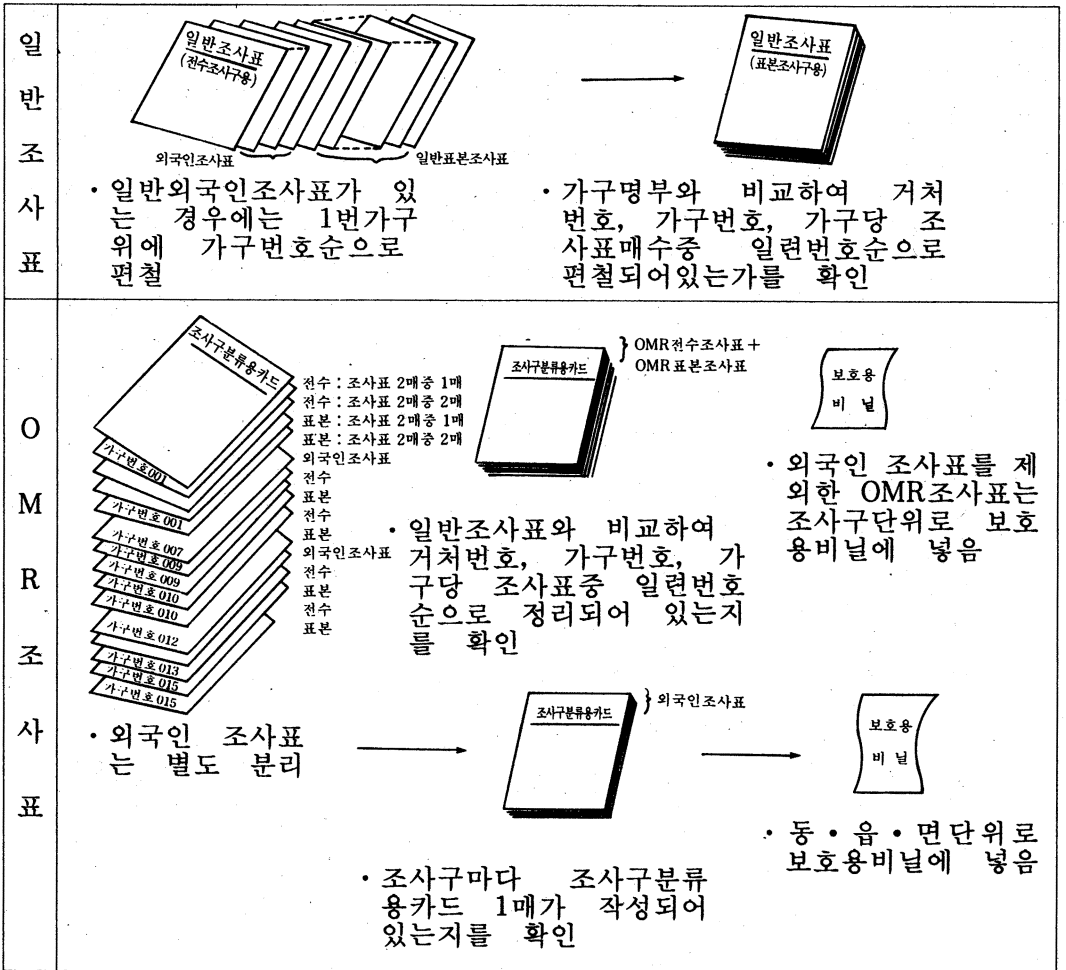

Ⅲ. 내 용 검 사

1. 일반사항

일반조사표를 기준으로 내용검사한 결과 수정된 내용은 반드시 해당 OMR조사표를 찾아 동시에 정정한다.

가. 일반조사표 내용검사 요령

1) 편철확인

일반조사표 표지의 행정구역명 및 조사구번호와 조사표 난의사항의 행정구역명 및 조사구번호가 일치되게 편철되었는지를 확인한다.

2) 조사표 매수 확인

(1) 가구명부상의 조사표매수, 거처번호, 가구번호, 가구원수 등이 조사표 내용과 일치되는지를 확인하고 착오가 있을 경우에는 그 원인을 규명하고 지도공무원의 확인을 받아 정정한다.

(2) 조사표 표지의 조사표매수, 가구수와 실제조사표매수 및 가구번호와의 일치여부를 확인한다.

3) 기재내용 정정방법

(1) 내용검사결과 누락·중복이 발견되었을 경우에는 동·읍·면의 지도공무원과 협의한후 처리한다.

(2) 정정은 반드시 흑색볼펜을 사용하되 다음 요령으로 정정한다.

○ 글자정정

삭제할 글자에 복선(=)을 긋고 상단에 기입한다(연령, 산업, 직업, 주소 등).

○ 숫자표시정정

해당란에 복선(=)을 긋고 정확한 번호에 “○”표시를 한다.

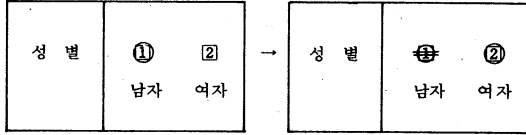

(3) 기재내용 정정시에는 반드시 동일 가구의 OMR조사표 내용도 동시에 수정하여야 한다.

4) 조사표의 내용검사가 완료되면 일반조사표 표지에 이기·내검요원의 성명을 기입한다.

나. OMR조사표 작성 및 수정방법

1) OMR조사표는 반드시 흑색2B연필을 사용하여야 하며 기타 필기구는 사용할 수 없다.

2) 마크할때에는 □ 에 「—」와 같이 굵고 진하게 마크테두리를 벗어나지 않도록 하여야 한다.

〈양호한 마크〉



〈불량한 마크〉



가늘거나 짧은 경우
희미한 경우

직선 이외의
표시

좌측선과 우측선에서
2mm이상 벗어난 경우

잉크·볼펜 등으로
표시한 경우

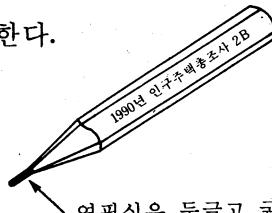

연필심은 등글고 굵게 짚아 사용

3) 수정할 때에는 배부된 지우개를 사용하여 깨끗이 지우고 지우개 흔적이나 가루가 남지 않도록 하여야 한다.

4) OMR조사표 내용검사 요령

가) 조사구분류용카드 확인

조사구마다 행정구역명 및 조사구번호가 OMR조사표와 동일하게

기입되었는지를 확인한다. 특히 OMR 외국인조사표가 있는 경우에는 조사구마다 조사구분류용카드(1매)가 작성되어 있는지를 확인한다.

나) OMR조사표 정리상태

조사구마다 OMR조사표는 거처번호, 가구번호, 동일가구내 가구당 조사표매수 일련번호순으로 정리되어 있는지를 확인한다.

다) 조사표 훼손상태 점검

점 검 사 항	처 리 방 법
<ul style="list-style-type: none"> • 조사표에 오물이 묻어 있는지를 확인 예) 기름, 인주, 밥풀, 커피, 빗물 등 • 조사표의 구겨짐과 찢어짐 • 조사표에 불필요하게 낙서되어 있거나 문자 및 숫자가 마크란을 침범하여 표시되어 있는 경우 • 볼펜, 적색연필, 만년필 등의 필기구를 사용한 경우 • 스테이플러침, 테이프 등이 부착되어 있는 경우 	<ul style="list-style-type: none"> • 조사표에 오물이 묻어 있거나 구겨지고 찢겨져 있으면 반드시 새로운 조사표로 재작성 • 마크란에 불필요하게 표시되어 있는 경우는 지우개로 깨끗이 지움 • 지우개를 사용할때에는 연필 흔적이나 가루가 남지 않도록 털어내야 함 • 새로운 조사표에 재작성 • 새로운 조사표에 재작성

라) OMR조사표의 내용검사가 완료되면 조사구마다 보호용비닐에 넣어 동·읍·면의 담당지도공무원에게 제출한다.

2. 난외사항(전수·표본조사표 공통)

난 외 사 항	일 반 조 사 표	O M R 조 사 표																																																																								
<p>○ 가구주소</p> <p>○ 조사구번호</p>	<ul style="list-style-type: none"> • 법정동명·번지까지 기록되었는지를 검토하고 미기입된 경우에는 가구명부등을 참고하여 기입 • 조사구번호는 조사구 일련번호와 특성번호가 반드시 기입되어야 하며 누락되어 있는 경우에는 일반조사표 표지 및 가구명부를 참고하여 보완 <div style="border: 1px solid black; padding: 5px; margin: 10px 0;"> <p>“예” 조사구번호</p> <p style="text-align: center;">019 -1</p> <p style="text-align: center;">일련번호(세자리) 특성번호</p> </div>	<ul style="list-style-type: none"> • 일반조사표에 기입된 내용이 그대로 이기되었는가를 검사 • 조사구 일련번호는 세자리로 맞추어 일반조사표에 기입된 내용이 그대로 이기되었는지를 검사 <p style="text-align: center;">- 조사구 일련번호만 마크</p> <table border="1" style="width: 100%; border-collapse: collapse;"> <tr> <td style="width: 20px;"></td> <td style="width: 20px; text-align: center;">0</td> <td style="width: 20px; text-align: center;">0</td> <td style="width: 20px; text-align: center;">1</td> <td style="width: 20px; text-align: center;">2</td> <td style="width: 20px; text-align: center;">3</td> <td style="width: 20px; text-align: center;">4</td> <td style="width: 20px; text-align: center;">5</td> <td style="width: 20px; text-align: center;">6</td> <td style="width: 20px; text-align: center;">7</td> <td style="width: 20px; text-align: center;">8</td> <td style="width: 20px; text-align: center;">9</td> </tr> <tr> <td></td> <td></td> <td style="text-align: center;">☐</td> <td style="text-align: center;">☐</td> <td style="text-align: center;">☐</td> <td style="text-align: center;">☐</td> <td style="text-align: center;">☐</td> <td style="text-align: center;">☐</td> <td style="text-align: center;">☐</td> <td style="text-align: center;">☐</td> <td style="text-align: center;">☐</td> <td style="text-align: center;">☐</td> </tr> <tr> <td style="text-align: center;">조사구</td> <td style="text-align: center;">1</td> <td style="text-align: center;">0</td> <td style="text-align: center;">1</td> <td style="text-align: center;">2</td> <td style="text-align: center;">3</td> <td style="text-align: center;">4</td> <td style="text-align: center;">5</td> <td style="text-align: center;">6</td> <td style="text-align: center;">7</td> <td style="text-align: center;">8</td> <td style="text-align: center;">9</td> </tr> <tr> <td style="text-align: center;">번호</td> <td></td> <td style="text-align: center;">☐</td> <td style="text-align: center;">☐</td> <td style="text-align: center;">☐</td> <td style="text-align: center;">☐</td> <td style="text-align: center;">☐</td> <td style="text-align: center;">☐</td> <td style="text-align: center;">☐</td> <td style="text-align: center;">☐</td> <td style="text-align: center;">☐</td> <td style="text-align: center;">☐</td> </tr> <tr> <td></td> <td style="text-align: center;">9</td> <td style="text-align: center;">0</td> <td style="text-align: center;">1</td> <td style="text-align: center;">2</td> <td style="text-align: center;">3</td> <td style="text-align: center;">4</td> <td style="text-align: center;">5</td> <td style="text-align: center;">6</td> <td style="text-align: center;">7</td> <td style="text-align: center;">8</td> <td style="text-align: center;">9</td> </tr> <tr> <td></td> <td></td> <td style="text-align: center;">☐</td> <td style="text-align: center;">☐</td> <td style="text-align: center;">☐</td> <td style="text-align: center;">☐</td> <td style="text-align: center;">☐</td> <td style="text-align: center;">☐</td> <td style="text-align: center;">☐</td> <td style="text-align: center;">☐</td> <td style="text-align: center;">☐</td> <td style="text-align: center;">☐</td> </tr> </table>		0	0	1	2	3	4	5	6	7	8	9			☐	☐	☐	☐	☐	☐	☐	☐	☐	☐	조사구	1	0	1	2	3	4	5	6	7	8	9	번호		☐	☐	☐	☐	☐	☐	☐	☐	☐	☐		9	0	1	2	3	4	5	6	7	8	9			☐	☐	☐	☐	☐	☐	☐	☐	☐	☐
	0	0	1	2	3	4	5	6	7	8	9																																																															
		☐	☐	☐	☐	☐	☐	☐	☐	☐	☐																																																															
조사구	1	0	1	2	3	4	5	6	7	8	9																																																															
번호		☐	☐	☐	☐	☐	☐	☐	☐	☐	☐																																																															
	9	0	1	2	3	4	5	6	7	8	9																																																															
		☐	☐	☐	☐	☐	☐	☐	☐	☐	☐																																																															
<p>○ 거처번호 및 가구번호</p>	<ul style="list-style-type: none"> • 거처번호와 가구번호는 가구명부의 기재내용과 일치되어 있는지를 검사하고 누락 또는 중복되어 있는 경우에는 동·읍·면의 지도 공무원에게 문의한후 정정 • 공가(빈집)인 경우 가구명부에 거처번호만 기재 	<ul style="list-style-type: none"> • 백단위 「0」에 반드시 마크 • 특성번호는 마크하지 않음 • 일반조사표의 거처번호, 가구번호 순서의 변동이 있는 경우에는 OMR조사표의 거처번호, 가구일련번호도 일반조사표와 동일한 순서로 정리 • 공가(빈집)인 경우 OMR 조사표를 작성하지 않음 																																																																								

남 의 사 항	일 반 조 사 표	O M R 조 사 표
<p>○ 가구당 조사표매수, 가구당조사표매수중 일련번호</p>	<p>하고 일반조사표는 작성되어서는 안됨</p> <ul style="list-style-type: none"> • 하나의 거처에 여러가구가 살고 있는 경우 주가구는 동거가구보다 앞에 철해져야 하며 가구번호도 먼저 부여되어야 함 • 가구의 전출·중복조사 등이 발생된 경우에는 가구명부에 결번으로 처리하고, 전출·중복된 조사표는 동·읍·면 지도공무원에게 문의한후 폐기처리 • 가구의 전입·누락 등이 있을 경우 가구명부상의 거처번호는 해당거처번호를 기입하며 가구번호는 마지막 가구번호의 다음 일련번호를 새로 부여하여야 함 • 한가구에 2매 이상의 조사표를 사용한 경우 총조사표 매수와 해당조사표의 	<ul style="list-style-type: none"> • 가구번호를 정정할 경우 일반조사표와 동일하게 마크하여야 함 • 가구전출·중복조사 등이 발생된 OMR조사표는 동·읍·면 지도공무원에게 문의한후 폐기처리 • 가구의 전입·누락조사 등이 발생한 경우 OMR조사표를 새로 작성하여 맨 마지막부분에 가구번호순으로 정리 ※ 거처번호순으로 정리하여서는 안됨 • OMR조사표는 일련번호순으로 정리되어 있는지를 검사

난 의 사 항	일 반 조 사 표	O M R 조 사 표																																	
	<p>일련번호가 1부터 순차적으로 기입되어 있는지를 확인</p> <p>“예” 총가구원수가 7명인 경우</p> <div style="display: flex; flex-direction: column; align-items: center;"> <div style="display: flex; align-items: center; margin-bottom: 10px;"> 첫번째장 <table border="1" style="border-collapse: collapse; text-align: center;"> <tr><td colspan="2">가구당조사표 일련번호</td></tr> <tr><td style="width: 20px;">2</td><td>매중</td></tr> <tr><td style="width: 20px;">1</td><td>번째</td></tr> </table> </div> <div style="display: flex; align-items: center;"> 두번째장 <table border="1" style="border-collapse: collapse; text-align: center;"> <tr><td colspan="2">가구당 조사표 일련번호</td></tr> <tr><td style="width: 20px;">2</td><td>매중</td></tr> <tr><td style="width: 20px;">2</td><td>번째</td></tr> </table> </div> </div> <div style="display: flex; justify-content: space-around; margin-top: 10px;"> <div style="border: 1px solid black; border-radius: 50%; padding: 5px; text-align: center;"> 한가구에서 사용한 총조사표매수 </div> <div style="border: 1px solid black; border-radius: 50%; padding: 5px; text-align: center;"> 총조사표 매수중 당해조사표의 일련번호 </div> </div> <p>• 한가구에 2매이상 조사표가 사용된 경우 가구당 조사표매수 일련번호순으로 정리되어 있는지를 검사</p>	가구당조사표 일련번호		2	매중	1	번째	가구당 조사표 일련번호		2	매중	2	번째	<p>• 일반조사표에 기입된 내용이 정확하게 이기 및 마크 되었는지를 확인</p> <p>“예”</p> <table border="1" style="border-collapse: collapse; width: 100%; text-align: center;"> <tr> <td style="width: 60%;">가구당조사표 일련번호</td> <td style="width: 10%;">백</td> <td style="width: 30%;">0 1 2 3 □□□□</td> </tr> <tr> <td></td> <td>십</td> <td>0 1 2 3 4 5 6 7 8 9 □□□□□□□□□□</td> </tr> <tr> <td></td> <td>일</td> <td>0 1 2 3 4 5 6 7 8 9 □□□□□□□□□□</td> </tr> </table> <div style="display: flex; justify-content: space-around; margin-top: 10px;"> <div style="border: 1px solid black; border-radius: 50%; padding: 5px; text-align: center;"> 한가구에서 사용한 총조사표매수 </div> <div style="border: 1px solid black; border-radius: 50%; padding: 5px; text-align: center;"> 총조사표 매수중 당해조사표의 일련번호 </div> </div> <p>• 총조사표매수중 해당조사표의 일련번호가 마크되어 있는지를 확인</p> <p>• OMR 전수조사표와 표본조사표의 가구당조사표매수 일련번호는 동일하게 기입되어야 함.</p> <p>“예”</p> <p>표본조사구에서 OMR조사표 3매를 사용한 경우</p> <table border="1" style="border-collapse: collapse; width: 100%; text-align: center;"> <thead> <tr> <th>구 분</th> <th>전수조사표</th> <th>표본조사표</th> </tr> </thead> <tbody> <tr> <td>첫 짜 장</td> <td>3매중1매</td> <td>3매중1매</td> </tr> <tr> <td>둘 짜 장</td> <td>3매중2매</td> <td>3매중2매</td> </tr> <tr> <td>셋 짜 장</td> <td>3매중3매</td> <td>3매중3매</td> </tr> </tbody> </table> <p>• OMR조사표 매장마다 마크되어 있는지를 확인</p>	가구당조사표 일련번호	백	0 1 2 3 □□□□		십	0 1 2 3 4 5 6 7 8 9 □□□□□□□□□□		일	0 1 2 3 4 5 6 7 8 9 □□□□□□□□□□	구 분	전수조사표	표본조사표	첫 짜 장	3매중1매	3매중1매	둘 짜 장	3매중2매	3매중2매	셋 짜 장	3매중3매	3매중3매
가구당조사표 일련번호																																			
2	매중																																		
1	번째																																		
가구당 조사표 일련번호																																			
2	매중																																		
2	번째																																		
가구당조사표 일련번호	백	0 1 2 3 □□□□																																	
	십	0 1 2 3 4 5 6 7 8 9 □□□□□□□□□□																																	
	일	0 1 2 3 4 5 6 7 8 9 □□□□□□□□□□																																	
구 분	전수조사표	표본조사표																																	
첫 짜 장	3매중1매	3매중1매																																	
둘 짜 장	3매중2매	3매중2매																																	
셋 짜 장	3매중3매	3매중3매																																	

난 외 사 항	일 반 조 사 표	O M R 조 사 표														
○ 가구원수	<ul style="list-style-type: none"> • 가구원수란은 한가구에서 사용한 조사표중 첫째장에만 기입되어 있는가를 확인 • 가구당조사표매수와 가구원수를 비교하여 다음기준에 맞지 않는 경우에는 동·읍·면지도공무원에게 보고하고 가구명부를 참고하여 수정 	<ul style="list-style-type: none"> • 가구원수는 OMR조사표 첫째장에만 마크 - OMR조사표 둘째장 이상이 표시되어 있을 경우에는 지우개로 깨끗이 지움 • 마크와 기입숫자가 불일치 또는 양쪽 모두 누락되어 있을 경우 일반조사표를 참고로 하여 정정 • 마크와 기입숫자가 불일치 또는 양쪽 모두 누락되어 있을 경우 일반조사표를 참고로 하여 정정 • OMR전수와 표본조사표를 함께 사용하는 경우에는 OMR 전수조사표 첫째장과 표본조사표 첫째장에만 표시되어 있어야 함 														
	<table border="1"> <thead> <tr> <th>가구당조사표매수</th> <th>가구원수</th> <th>비 고</th> </tr> </thead> <tbody> <tr> <td>1</td> <td>1~ 5</td> <td rowspan="5">조사 표에 는 5명씩 기입하 게 있 음</td> </tr> <tr> <td>2</td> <td>6~ 10</td> </tr> <tr> <td>3</td> <td>11~ 15</td> </tr> <tr> <td>4</td> <td>16~ 20</td> </tr> <tr> <td>100</td> <td>496~500</td> </tr> </tbody> </table>		가구당조사표매수	가구원수	비 고	1	1~ 5	조사 표에 는 5명씩 기입하 게 있 음	2	6~ 10	3	11~ 15	4	16~ 20	100	496~500
	가구당조사표매수		가구원수	비 고												
1	1~ 5	조사 표에 는 5명씩 기입하 게 있 음														
2	6~ 10															
3	11~ 15															
4	16~ 20															
100	496~500															

3. 난내사항(전수조사표)

가. 인구에 관한 사항

난 내 사 항	일 반 조 사 표	O M R 조 사 표
① 성 명	<ul style="list-style-type: none"> • 조사표상에 조사대상자의 성명이 반드시 기입되어 있어야 함 - 이름을 짓지 않은 갓난아이는 “김〇〇”으로 기입되어야 함 	<ul style="list-style-type: none"> • 일반조사표에 기입된 성명이 그대로 이기되어 있는지를 확인

난 내 사항	일 반 조 사 표	O M R 조 사 표
	<ul style="list-style-type: none"> • 조사표에 기입된 사람이 조사대상자인지를 검토 “예” 군인, 교도소 수감 중인자, 직장 또는 학업 관계로 외지에서 하숙 또는 자취하고 있는 자, 90년 11월 1일 이후 출생자 	<ul style="list-style-type: none"> • 특히 가구원수가 6명 이상이어서 조사표가 2매 이상이 사용될 경우 둘째 장부터는 다음 항목이 기입되어서는 안됨 “예” - 전수조사표 : 가구원 수, 가구에 관한 사항, 주택에 관한 사항 - 표본조사표 : 가구원 수, 가구에 관한 사항
<p>② 가구주와의 관계</p>	<ul style="list-style-type: none"> • 가구주와의 관계에서 “가구주”가 첫번째 가구원에 기입되어 있는지를 확인 • 가구주와의 관계는 구체적으로 기입되어 있는지를 검토 <ul style="list-style-type: none"> - 특히 동거인은 기사, 정원사, 가정부 등과 같이 구체적인 관계로 기입되어야 함 • 구체적으로 기입된 내용을 「가구주와의 관계 부호분류표」를 보고 부호를 기입(30쪽에 수록) • 가구주와의 관계가 애매한 경우 동·읍·면 책임자에게 문의하여 처리 	<ul style="list-style-type: none"> • 가구주와의 관계에 대한 부호는 「가구주와의 관계 부호분류표」를 보고 해당 번호에 마크함(30쪽 참조) • 가구주와의 관계 부호 자리수는 반드시 2자리 숫자로 마크하여야 함

난 내 사 항	일 반 조 사 표	O M R 조 사 표							
<p>③ 성 별</p>	<ul style="list-style-type: none"> 남·녀중 어느 한란에 반드시 “0”표시되어 있는지를 확인 누락되어 있는 경우 성명 및 가구주와의 관계란 등을 참고하여 처리 “예” 가구주의 처제로 기입된 경우 가구주가 남자이면 “2”여자”로 표시 	<ul style="list-style-type: none"> 일반조사표에 기입된 내용이 그대로 마크되어 있는지를 확인 							
<p>④ 나 이</p>	<ul style="list-style-type: none"> 세는 나이, 출생년도, 띠 중 상호불일치된 내용일 경우 동읍면 지도공무원에게 문의 처리 만나이는 「만나이 환산표」를 참고로 정확히 환산되어 있는지를 확인(31쪽에 수록) 	<ul style="list-style-type: none"> 일반조사표에 기입된 내용이 그대로 마크되어 있는지를 확인 특히 이기 작업시에 누락 또는 중복마크가 가장 많이 발생할 우려가 있음 마크상태가 정확히 되어 있는지를 확인 “예” 나이5세 <table border="1" data-bbox="766 954 1068 1085"> <tr> <td rowspan="3" style="text-align: center; vertical-align: middle;">나 이</td> <td style="text-align: center;">백</td> <td style="text-align: center;">0</td> </tr> <tr> <td style="text-align: center;">십</td> <td style="text-align: center;">0 1 2 3 4 5 6 7 8 9 □ □ □ □ □ □ □ □ □ □</td> </tr> <tr> <td style="text-align: center;">일</td> <td style="text-align: center;">0 1 2 3 4 5 6 7 8 9 □ □ □ □ □ □ □ □ □ □</td> </tr> </table> <p>0~9세 : 십자리 「0」에 마크 누락이 있어서는 안됨</p> <ul style="list-style-type: none"> 「행정구역부호 일람표 제 I 표」를 보고 「구·시·군」부호를 마크함(33쪽에 수록) 특별·직할시의 일반시에 “구”가 있으면 “구”의 행정구역부호를 마크하여야 함 	나 이	백	0	십	0 1 2 3 4 5 6 7 8 9 □ □ □ □ □ □ □ □ □ □	일	0 1 2 3 4 5 6 7 8 9 □ □ □ □ □ □ □ □ □ □
나 이	백	0							
	십	0 1 2 3 4 5 6 7 8 9 □ □ □ □ □ □ □ □ □ □							
	일	0 1 2 3 4 5 6 7 8 9 □ □ □ □ □ □ □ □ □ □							
<p>⑤ 출 생 지</p>	<ul style="list-style-type: none"> 출생지가 “다른 구시군”에 해당되는 경우에는 시도명과 구시군명이 기입되어 있는지를 확인 다른 구시군의 경우 “구”가 있으면 “구”명이 기입되어 있는지를 확인 								

난 내 사 항	일 반 조 사 표	O M R 조 사 표
	<p>— 구가 있는 일반시 : 수원시, 성남시, 안양시, 부천시, 청주시, 전주시, 울산시, 마산시</p> <p>“예”울산시의 경우 「구」명이 기재되어 있어야 함. 이북에서 출생한 경우에는 출생지 「시·도」명과 「시·군」명이 기입되어야 함</p>	<p>“울산시 중구”→구시군부호 60 61 → 61</p>
<p>⑥ 교육정도</p>	<ul style="list-style-type: none"> • 만5세 이상자는 반드시 ①안다녔음~⑦대학원중 어느 하나에 “○”표시가 되어 있어야 하고, ②국민~⑦대학원 어느 하나에 “○”표시가 되어 있으면 ①졸업~③중퇴중 어느 하나에 “○”표시가 되어 있는지를 확인 ①안다녔음에 “○”표시가 되어 있으면 ①졸업~③중퇴란에는 “○”표시가 되어서는 안됨 	<ul style="list-style-type: none"> • 일반조사표에 기입된 내용이 그대로 마크되어 있는지를 확인
<p>⑦ 통근·통학 여부</p>	<ul style="list-style-type: none"> • 만12세 이상자는 통근·통학여부중 어느 한 난에 “○”표시가 되어 있는지를 확인 	<ul style="list-style-type: none"> • 일반조사표에 기입된 내용이 그대로 마크되어 있는지를 확인
<p>⑧ 직장 또는 학교(원)주소</p>	<ul style="list-style-type: none"> • 통근·통학여부중 ①한단에 “○”표시가 되어 있으면 ①현재 살고있는 동읍면 	<ul style="list-style-type: none"> • “현재 살고있는 동읍면”에 마크되어있으면 직장 또는 학교(원)주소에 해당하는

난 외 사항	일 반 조 사 표	O M R 조 사 표
<p>⑨ 출발·도착 시각</p> <p>⑩ 이용교통수단</p>	<p>② 다른 동읍면중 어느 하나에 “○”표시가 되어 있는지를 확인</p> <p>— ② 다른 동읍면에 “○” 표시가 되어 있으면 시·도명, 구·시·군명, 동·읍·면명이 기입되어 있는지를 확인</p> <p>— 동·읍·면명이 누락되어 있는 경우 동읍면 지도공무원에게 문의하여 처리</p> <p>• 통근·학여부중 ①한대에 “○”표시가 되어 있으면 출발·도착시각이 기입되어 있는지를 확인</p> <p>• 출발·도착시각이 누락되어 있으면 동·읍·면 지도공무원에게 문의하여 처리</p> <p>• 통근·학여부중 ①한대에 “○”표시가 되어 있으면 이용교통수단에 1개이상 “○”표시가 되어 있는지를 확인</p> <p>• 기입누락이 있으면 동·읍·면 지도공무원에게 문의하여 처리</p>	<p>학교(원)주소에 해당하는 행정구역 부호가 마크되어서는 안됨</p> <p>• 다른 동읍면에 마크되어 있으면 직장 또는 학교(원) 주소에 해당하는 행정구역부호를 「행정구역 분류부호일람표 제Ⅱ표」를 참조하여 부호를 마크함 (36쪽에 수록)</p> <p>• 출발·도착시각을 마크할 경우 분단위는 사사오입하여 해당란에 마크되어 있는지를 확인</p> <p>• 일반조사표에 기입된 내용이 그대로 마크되어 있는지를 확인</p>

난 내 사 항	일 반 조 사 표	O M R 조 사 표
① 혼인상태	<ul style="list-style-type: none"> • 만15세 이상자는 반드시 ① 미혼~②이혼중 어느 하나에 “○”표시가 되어 있는지를 확인 • 만15세 이상자가 누락되어 있는 경우 거주주와의 관계, 혼인연령 등을 비교검토하여 불합리하다고 판단되면 동·읍·면 지도 공무원에게 문의하여 처리 • 만15세 미만인 자가 조사되어 있는 경우 흑색볼펜으로 복선(=)을 긋고 사선(\)으로 표시 	<ul style="list-style-type: none"> • 일반조사표에 기입된 내용이 그대로 마크되어 있는지를 확인

나. 가구에 관한 사항

난 내 사 항	일 반 조 사 표	O M R 조 사 표
○ 일반사항	<ul style="list-style-type: none"> • 한가구에 조사표가 2매 이상 사용되는 경우 둘째장부터는 가구에 관한 사항은 기입하지 않고 사선(\)으로 표시 	<ul style="list-style-type: none"> • 한가구에 조사표가 2매 이상 사용되는 경우 둘째장부터는 “가구에 관한 사항”은 마크하여서는 안됨
① 거처의 종류	<ul style="list-style-type: none"> • 거처번호가 같은 가구는 거처의 종류도 같아야 함. 동일한 거처내의 주거, 동거가구의 거처의 종류가 다를 경우에는 동·읍·면 지도공무원에게 문의하여 처리 	<ul style="list-style-type: none"> • 일반조사표에 기재된 내용이 그대로 마크되어 있는지를 확인 * 동일한 거처내의 동거가구는 주거가와 같은 거처번호를 마크 해야함

난 내 사 항	일 반 조 사 표	O M R 조 사 표
② 가구구분	<ul style="list-style-type: none"> • 주가구 또는 동거가구에 해당하는 경우 ③점유형태~⑬상수도시설까지 조사되어 있는지를 확인 • 집단가구에 해당하는 경우 ③ 점유형태~⑬상수도시설까지 조사하지 않고 사선“\”으로 표시 	<ul style="list-style-type: none"> • 일반조사표에 기재된 내용이 그대로 마크되어 있는지를 확인 • 사선(\)된 부분은 마크하지 않음
③ 점유형태	<ul style="list-style-type: none"> • 사용방수는 해당란에 “○” 표시가 되어 있는지를 확인 	<ul style="list-style-type: none"> • 일반조사표에 기입된 내용이 그대로 마크되어 있는지를 확인
④ 사용방수	<ul style="list-style-type: none"> • 같은 거처내에 모든 가구의 사용방수 합계는 주택 주가구의 총방수보다 적거나 같아야 함 	
⑤ 식수의 종류	<ul style="list-style-type: none"> • 해당란에 “○”표시가 되어 있는지를 확인 	<ul style="list-style-type: none"> • 일반조사표에 기입된 내용이 그대로 마크되어 있는지를 확인
⑥ 취사연료	<ul style="list-style-type: none"> • 해당란에 “○”표시가 되어 있는지를 확인 	<ul style="list-style-type: none"> • 일반조사표에 기입된 내용이 그대로 마크되어 있는지를 확인
⑦ 난방시설	<ul style="list-style-type: none"> • 해당란에 “○”표시가 되어 있는지를 확인 	<ul style="list-style-type: none"> • 일반조사표에 기입된 내용이 그대로 마크되어 있는지를 확인
⑧ 문화시설 및 가재	<ul style="list-style-type: none"> • 문화시설 및 가재는 해당하는 란에 모두 “○”표시가 되어 있는지를 확인 - 문화시설 및 가재란 항목은 2개이상 마크되어도 무방함 	<ul style="list-style-type: none"> • 일반조사표에 기입된 내용이 그대로 마크되어 있는지를 확인

난 내 사 항	일 반 조 사 표	OMR 조 사 표
⑨ 전용시설 ⑩~⑬시설형태 부엌시설 화장실시설 목욕시설 상수도시설	<ul style="list-style-type: none"> • 시설형태는 해당란에 “○” 표시가 되어 있는지를 확인 	<ul style="list-style-type: none"> • 일반조사표에 기입된 내용이 그대로 마크되어 있는지를 확인

다. 주택에 관한 사항

난 내 사 항	일 반 조 사 표	OMR 조 사 표
○ 일반사항	<ul style="list-style-type: none"> • 거처의 종류 ①단독주택~⑤비주거용 건물내의 주택중 어느 하나에 “○” 표시되어 있고 가구구분 ①주거구에 “○” 표시되어 있는 경우에만 주택에 관한 사항이 조사되어 있는지를 확인 • 한가구에 조사표가 2매이상 사용되는 경우 첫째장만 작성되어 있는지를 검사 <ul style="list-style-type: none"> - 둘째장 이상은 사선(\)으로 표시 	<ul style="list-style-type: none"> • 일반조사표에 기입된 내용이 그대로 마크되어 있는지를 확인 • 조사표가 2매이상 사용되는 경우 첫째장만 마크하고, 둘째장은 마크해서는 안됨 <ul style="list-style-type: none"> - 특히 해당사항이 없는 경우 사선(\) 등을 표시해서는 안됨(공백으로 남겨두어야 함).
⑭ 외벽재료	<ul style="list-style-type: none"> • ①~⑥중 어느 하나에 반드시 “○” 표시되어 있는지를 확인 	<ul style="list-style-type: none"> • 일반조사표에 기입된 내용이 그대로 마크되어 있는지를 확인
⑮ 지붕재료	<ul style="list-style-type: none"> • 다음과 같이 불합리하게 연건평이 표시된 경우에는 동·읍·면 지도공무원에게 문의하여 처리 	<ul style="list-style-type: none"> • 일반조사표에 기입된 내용이 그대로 마크되어 있는지를 확인

난 내 사 항	일 반 조 사 표	O M R 조 사 표
<p>⑰ 대지면적</p>	<ul style="list-style-type: none"> - 100평이상인 경우 - 연건평을 거주가구수로 나누어 가구당 평균 건평수가 2평미만인 경우 - 50~70평으로서 총방수가 1개인 경우 - 70~99평으로서 총방수가 1개인 경우 - 연건평이 총방수보다 적은 경우 <p>※ 특히 비거주용 건물내의 주택에서 상기와 같이 나타난 경우 주거이외의 면적이 포함되었는지를 확인</p> <ul style="list-style-type: none"> • 다음과 같이 불합리하게 대지면적이 표시된 경우는 동·읍·면 지도공무원에게 문의하여 처리 - 단독주택 또는 비거주용 건물내의 주택으로 대지면적이 연건평보다 적은 경우 - 아파트로서 대지면적이 연건평보다 크거나 총방수보다 적은 경우 	<ul style="list-style-type: none"> • 일반조사표에 기입된 내용에 따라 해당란에 마크되어 있는지를 확인 • 특히 시험조사결과 아파트의 대지면적 누락이 많았음에 유의

난 내 사 항	일 반 조 사 표	O M R 조 사 표
⑱ 총 방 수 ⑲ 거주가구수	<ul style="list-style-type: none"> • 동거가구가 있는 경우 총 방수는 주가구와 동거가구의 사용방수 합계보다 같거나 많아야 함 • 주거에 관한 사항에서 거처의 종류가 아파트 또는 연립주택인 경우 동일주택에 3가구이상 거주하고 있으면 동·읍·면 지도공 • 무원에게 문의하여 처리 • 총거주가구수는 주가구를 포함한 동거가구수를 합한 수가 “총거주가구수”임 	<ul style="list-style-type: none"> • 일반조사표에 기입된 내용이 정확히 마크되어 있는지를 확인
⑳ 건축년도	<ul style="list-style-type: none"> • 어느 하나에 반드시 “○” 표시가 되어 있는지를 확인 	<ul style="list-style-type: none"> • 일반조사표에 기입된 내용이 정확히 마크되어 있는지를 확인
㉑ 편의시설 - 부 역 - 화장실 - 출입구	<ul style="list-style-type: none"> • 어느 하나에 반드시 “○” 표시가 되어 있는지를 확인 	<ul style="list-style-type: none"> • 일반조사표에 기입된 내용이 정확히 마크되어 있는지를 확인
㉒ 거주가능 가구수	<ul style="list-style-type: none"> • 거주가능가구수는 주가구와 동거가구수를 합제한 가구수보다 같거나 적어야 하고, 편의시설(부역, 화장실, 출입구)중 가장 적은 수와 일치하여야 함 	<ul style="list-style-type: none"> • 일반조사표에 기입된 내용이 정확히 마크되어 있는지를 확인

4. 난내사항(표본조사표)

가. 인구에 관한 사항

난 내 사 항	일 반 조 사 표	O M R 조 사 표			
⑫ 1년전거주지	<ul style="list-style-type: none"> • 만1세이상인 자는 모두 조사되어 있는지를 검사 • 『다른 구시군』에 “○”표시 되어 있는 경우 시도명과 구시군명이 기입되어 있어야 함 	<ul style="list-style-type: none"> • 일반조사표에 시도명과 구시군이 기입되어 있는지를 확인하여 「행정구역 분류부호일람표 제Ⅰ표」를 참조하여 부호를 마크함(33쪽 참조) 			
⑬ 5년전거주지	<ul style="list-style-type: none"> • 만5세이상인 자는 모두 조사되어 있는지를 검사 • 『다른 구시군』에 “○”표시가 되어 있는 경우 시도명과 구시군명이 기입되어 있어야 함 	<ul style="list-style-type: none"> • 일반조사표에 시도명과 구시군명이 기입되어 있는지를 확인하여 「행정구역 분류부호일람표 제Ⅰ표」를 참조하여 부호를 마크함(33쪽 참조) 			
⑭ 경제활동상태	<ul style="list-style-type: none"> • 만15세이상인 자는 경제활동상태여부중 어느 한 란에 기입되어 있어야 함 	<ul style="list-style-type: none"> • 일반조사표에 기입된 내용이 그대로 마크되어 있는지를 확인 			
⑮ 산 업	<ul style="list-style-type: none"> • 주된사업 내용과 직장·사업체이름은 가능한 한 자세히 기입되어 있는지를 확인 <p>“예”</p> <table border="1" data-bbox="258 1310 683 1557"> <tr> <td data-bbox="258 1310 315 1419" rowspan="2">산 업</td> <td data-bbox="315 1310 683 1419">주된 사업 내용 전직을 퇴직을 생산</td> </tr> <tr> <td data-bbox="315 1419 683 1557">직장·사업체 이름 동방기업사</td> </tr> </table>	산 업	주된 사업 내용 전직을 퇴직을 생산	직장·사업체 이름 동방기업사	<ul style="list-style-type: none"> • 주된사업 내용과 직장·사업체이름은 일반조사표에 기입된 내용이 그대로 이기되어 있는지를 확인 • 산업의 마크란은 경제기획원조사통계국-사용란이므로 공백으로 되어 있어야 함. 마크되어 있으면 지우개로 깨끗이 지움
산 업	주된 사업 내용 전직을 퇴직을 생산				
	직장·사업체 이름 동방기업사				

난 내 사 항	일 반 조 사 표	O M R 조 사 표			
<p>⑩ 종사상의 지위</p>	<p>— 경제활동상태에서 『수입 있는 일을 하고 있다』에 해당하는 경우에만 산업과 직업란에 기입 내용이 명시되어 있는지를 확인</p> <p>• 만15세이상중 경제활동상태에서 『수입있는 일을 하고 있다』에 해당하는 경우에만 어느 한 란에 “○” 표시가 되어 있는지를 확인</p>	<p>• 일반조사표에 기입된 내용이 그대로 마크되어 있는지를 확인</p>			
<p>⑪ 직 업</p>	<p>• 말은 일의 종류와 부서 및 직책이 자세히 기입되어 있는지를 확인</p> <p>“예”</p> <table border="1" data-bbox="258 966 673 1159"> <tr> <td data-bbox="258 966 315 1058" rowspan="2">직 업</td> <td data-bbox="315 966 673 1058">말은 일의 종류 회사 활동자 운전</td> </tr> <tr> <td data-bbox="315 1058 673 1159">부서 및 직책 총무부 운전기사</td> </tr> </table>	직 업	말은 일의 종류 회사 활동자 운전	부서 및 직책 총무부 운전기사	<p>• 일반조사표에 기입된 “말은 일의 종류”와 “부서 및 직책” 내용이 그대로 이기되어 있는지를 확인</p> <p>• 직업마크란은 경제기획원 조사통계국사용란이므로 마크되어서는 안됨</p> <p>— 마크되어 있으면 지우개로 깨끗이 지움</p>
직 업	말은 일의 종류 회사 활동자 운전				
	부서 및 직책 총무부 운전기사				
<p>⑫ 초혼연령</p>	<p>• 혼인상태란에서 2)유배우~ 4)이혼에 “○”표시 되어 있는 경우에는 반드시 초혼연령이 기입되어야 함</p> <p>• 결혼당시 나이가 만15세 미만인 경우 총출생아수 등</p>	<p>• 일반조사표에 기입된 내용이 그대로 마크되어 있는지를 확인</p>			

난 내 사 항	일 반 조 사 표	O M R 조 사 표																				
①9 생존자녀수 ②0 사망자녀수 ②1 총출생자녀수	<p>이 합리적인지 여부를 검토하고 동·읍·면 지도공무원에게 문의하여 처리</p> <ul style="list-style-type: none"> • 생일전, 생일후의 난이 기입되어 있는지를 확인 • 총출생자녀수, 생존자녀수, 사망자녀수, 남녀구분 합계가 일치되어 있는지를 확인 • 만15 세이상 기혼 여자에 한하여 조사되어 있는지를 확인 • 모의 연령(만15세이상 기혼여자)과 출생자녀수를 비교하여 처리 • 다음표를 참조하여 모의 연령과 출생아수의 적정여부를 검토 	<ul style="list-style-type: none"> • 총출생아수, 생존자녀수, 사망자녀수 남녀를 합한 계의 내용이 그대로 마크되어 있는지를 확인 																				
	<table border="1"> <thead> <tr> <th data-bbox="262 1102 470 1147">모 의 연 령</th> <th data-bbox="470 1102 678 1147">출 생 아 수</th> </tr> </thead> <tbody> <tr><td data-bbox="262 1147 470 1192">15~16세</td><td data-bbox="470 1147 678 1192">1명이하</td></tr> <tr><td data-bbox="262 1192 470 1238">17~18세</td><td data-bbox="470 1192 678 1238">2명이하</td></tr> <tr><td data-bbox="262 1238 470 1283">19~20세</td><td data-bbox="470 1238 678 1283">3명이하</td></tr> <tr><td data-bbox="262 1283 470 1328">21~22세</td><td data-bbox="470 1283 678 1328">4명이하</td></tr> <tr><td data-bbox="262 1328 470 1374">23~24세</td><td data-bbox="470 1328 678 1374">5명이하</td></tr> <tr><td data-bbox="262 1374 470 1419">25~26세</td><td data-bbox="470 1374 678 1419">6명이하</td></tr> <tr><td data-bbox="262 1419 470 1464">27~28세</td><td data-bbox="470 1419 678 1464">7명이하</td></tr> <tr><td data-bbox="262 1464 470 1510">29~30세</td><td data-bbox="470 1464 678 1510">8명이하</td></tr> <tr><td data-bbox="262 1510 470 1555">31~32세</td><td data-bbox="470 1510 678 1555">9명이하</td></tr> </tbody> </table>	모 의 연 령	출 생 아 수	15~16세	1명이하	17~18세	2명이하	19~20세	3명이하	21~22세	4명이하	23~24세	5명이하	25~26세	6명이하	27~28세	7명이하	29~30세	8명이하	31~32세	9명이하	
모 의 연 령	출 생 아 수																					
15~16세	1명이하																					
17~18세	2명이하																					
19~20세	3명이하																					
21~22세	4명이하																					
23~24세	5명이하																					
25~26세	6명이하																					
27~28세	7명이하																					
29~30세	8명이하																					
31~32세	9명이하																					

나. 가구에 관한 사항

난 내 사 항	일 반 조 사 표	O M R 조 사 표
<p>㉓ 임차료</p>	<ul style="list-style-type: none"> • ②전세~④월세(사글세)에 해당되는 경우에는 전세 및 보증금이 표시되어 있는지를 확인 <ul style="list-style-type: none"> - 자기집 또는 무상에 “○”표시가 되어 있으면 전세 및 보증금란과 월세란은 사선(\)으로처리 - 보증부월세는 전세 및 보증금과 월세 두 난의 금액이 기입되어야 함 	<ul style="list-style-type: none"> • 일반조사표에 기입된 내용에 따라 해당란에 마크되어 있는지를 확인 • 한가구에 OMR조사표가 2매 이상 사용된 경우에는 둘째장 이상은 마크되어 어서는 안됨 <ul style="list-style-type: none"> - 둘째장 이상 마크되어 있으면 지우개로 깨끗이 지움
<p>㉔ 월평균가구 소득규모</p>	<ul style="list-style-type: none"> • 한가구에 조사표가 2매 이상 사용된 경우 둘째장 이상은 사선(\)으로처리 • ①~⑨중 어느 하란에 반드시 “○”표시가 되어야 함 • 한가구에 조사표가 2매 이상 사용된 경우 둘째장 이상은 사선(\)으로 처리 	<ul style="list-style-type: none"> • 일반조사표에 기입 내용이 그대로 마크되어 있는지를 확인 • 한가구에 OMR조사표를 2매 이상 사용한 경우에는 둘째장 이상은 마크되어 어서는 안됨 <ul style="list-style-type: none"> - 둘째장 이상 마크되어 있으면 지우개로 깨끗이 지움

IV. 부호 기입요령

1. 가구주와의 관계

- 「가구주와의 관계 부호분류표」에 의하여 분류한다(30쪽 참조).
- 가구주와의 관계가 기입되어 있지 않거나 분류가 불가능한 경우에는 동·읍·면 지도공무원에게 보고하고 타항목(성명, 성별, 나이, 출생지, 혼인상태)과 관련하여 기입하거나 해당 가구를 재방문 및 전화연락 등으로 가구주와의 관계를 확인하여 분류한다.

2. 출 생 지

- 「행정구역 부호일람표 제 I 표」에 의하여 분류한다(33쪽 참조).
- 『3』다른 구시군』에 표시되어 있으면 해당 구·시·군의 행정구역 부호를 찾아 OMR조사표에 마크한다.
- 출생지가 기입되어 있지 않거나 분류가 불가능한 경우에는 동·읍·면 지도공무원에게 보고하고 타항목(타 가구원의 출생지)과 관련하여 기입하거나 현지 가구방문 및 전화연락 등을 통하여 출생지를 확인하여 분류한다.

3. 직장 또는 학교(원)주소

- 「행정구역 부호일람표 제 II 표」에 의하여 분류한다(36쪽 참조).
- 『2』다른 동·읍·면』에 표시되어 있으면 해당 구·시·군 및 동·읍·면 행정구역 부호를 찾아 OMR조사표에 마크한다.

- 직장 또는 학교(원)주소가 기입되어 있지 않거나 분류 불가능한 경우에는 동·읍·면 지도공무원에게 보고하고 현지 해당 가구를 재방문 및 전화연락 등을 통하여 직장 또는 학교(원)주소를 확인 분류한다.

4. 1년전 거주지

- 「행정구역 부호일람표 제 I 표」에 의하여 분류한다(33쪽 참조).
- 『3』다른 구·시·군』에 표시되어 있으면 해당 구·시·군의 행정구역 부호를 찾아 OMR조사표에 마크한다.
- 1년전 거주지가 기입되어 있지 않거나 분류가 불가능한 경우에는 동·읍·면 지도공무원에게 보고하고 타항목(타 가구원의 1년전거주지, 직장 또는 학교(원)주소, 5년전 거주지)을 참고하거나 현지 가구방문 및 전화연락 등을 통하여 만1년전 거주지를 확인 분류한다.

5. 5년전 거주지

- 「행정구역 부호일람표 제 I 표」에 의하여 분류한다(33쪽 참조).
- 『3』다른 구·시·군』에 표시되어 있으면 해당 구·시·군의 행정구역 부호를 찾아 OMR조사표에 마크한다.
- 5년전 거주지가 기입되어 있지 않거나 분류가 불가능한 경우에는 동·읍·면 지도공무원에게 보고하고, 타항목(타 가구원의 5년전 거주지, 1년전 거주지, 직장 또는 학교(원)주소를 참고하거나, 현지 해당 가구를 재방문 및 전화연락 등을 통하여 5년전 거주지를 확인 분류한다.

〈부록 1〉 가구주와의 관계 부호 분류표

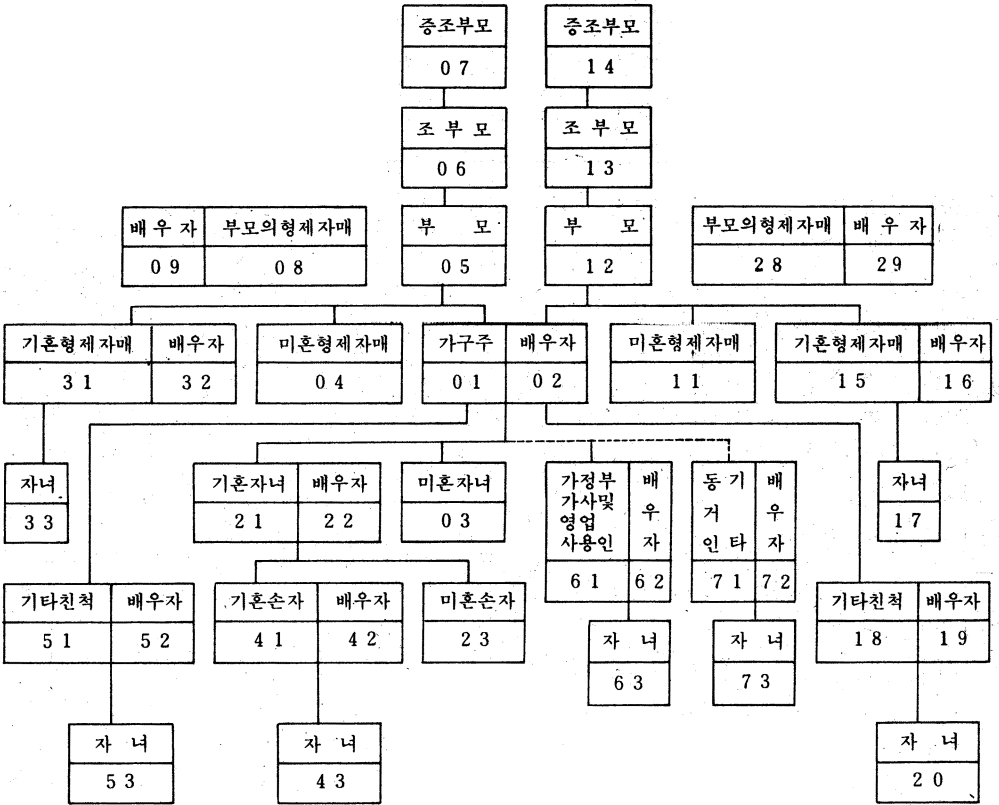

〈부록 2〉 만나이 환산표

세는 나이	서 기	띠	만 나 이		
			생 일 이 양력 11.1 이 전	양 력 11. 1 음력 날짜	생 일 이 양력 11.1 후
1	1990	말	0	9. 14	—
2	1989	백	1	10. 3	0
3	1988	용	2	9. 22	1
4	1987	토끼	3	9. 10	2
5	1986	범	4	9. 29	3
6	1985	소	5	9. 19	4
7	1984	쥐	6	10. 9	5
8	1983	돼지	7	9. 27	6
9	1982	개	8	9. 16	7
10	1981	닭	9	10. 5	8
11	1980	잔나비	10	9. 24	9
12	1979	양	11	9. 12	10
13	1978	말	12	10. 1	11
14	1977	백	13	9. 20	12
15	1976	용	14	9. 10	13
16	1975	토끼	15	9. 28	14
17	1974	범	16	9. 18	15
18	1973	소	17	10. 7	16
19	1972	쥐	18	9. 26	17
20	1971	돼지	19	9. 14	18
21	1970	개	20	10. 3	19
22	1969	닭	21	9. 22	20
23	1968	잔나비	22	9. 11	21
24	1967	양	23	9. 29	22
25	1966	말	24	9. 19	23
26	1965	백	25	10. 9	24
27	1964	용	26	9. 27	25
28	1963	토끼	27	9. 16	26
29	1962	범	28	10. 5	27
30	1961	소	29	9. 23	28

세는 나이	서 기	띠	만 나 이		
			생 일 이 양력 11.1 이 전	양 력 11.1 음력 날짜	생 일 이 양력 11.1 후
31	1960	쥐	30	9. 13	29
32	1959	돼지	31	10. 1	30
33	1958	개	32	9. 20	31
34	1957	닭	33	9. 10	32
35	1956	잔나비	34	9. 29	33
36	1955	양	35	9. 17	34
37	1954	말	36	10. 6	35
38	1953	백	37	9. 25	36
39	1952	용	38	9. 14	37
40	1951	토끼	39	10. 3	38
41	1950	범	40	9. 22	39
42	1949	소	41	9. 11	40
43	1948	쥐	42	10. 1	41
44	1947	돼지	43	9. 19	42
45	1946	개	44	10. 8	43
46	1945	닭	45	9. 27	44
47	1944	잔나비	46	9. 16	45
48	1943	양	47	10. 4	46
49	1942	말	48	9. 23	47
50	1941	백	49	9. 13	48
51	1940	용	50	10. 3	49
52	1939	토끼	51	9. 20	50
53	1938	범	52	9. 10	51
54	1937	소	53	9. 29	52
55	1936	쥐	54	9. 18	53
56	1935	돼지	55	10. 6	54
57	1934	개	56	9. 24	55
58	1933	닭	57	9. 14	56
59	1932	잔나비	58	10. 4	57
60	1931	양	59	9. 22	58

세는 나이	서 기	띠	만 나 이		
			생 일 이 양력 11.1 이 전	양 력 11.1 의 음력 날짜	생 일 이 양력 11.1 이 후
61	1930	말	60	9. 11	59
62	1929	백	61	10. 1	60
63	1928	용	62	9. 19	61
64	1927	토끼	63	10. 7	62
65	1926	범	64	9. 26	63
66	1925	소	65	9. 15	64
67	1924	쥐	66	10. 5	65
68	1923	돼지	67	9. 23	66
69	1922	개	68	9. 13	67
70	1921	닭	69	10. 2	68
71	1920	잔나비	70	9. 21	69
72	1919	양	71	9. 9	70
73	1918	말	72	9. 28	71
74	1917	백	73	9. 17	72
75	1916	용	74	10. 6	73
76	1915	토끼	75	9. 24	74
77	1914	범	76	9. 14	75
78	1913	소	77	10. 4	76
79	1912	쥐	78	9. 23	77
80	1911	돼지	79	9. 11	78
81	1910	개	80	9. 30	79
82	1909	닭	81	9. 19	80
83	1908	잔나비	82	10. 8	81
84	1907	양	83	9. 26	82
85	1906	말	84	9. 15	83
86	1905	백	85	10. 5	84
87	1904	용	86	9. 24	85
88	1903	토끼	87	9. 13	86
89	1902	범	88	10. 2	87
90	1901	소	89	9. 21	88

세는 나이	서 기	띠	만 나 이		
			생 일 이 양력 11.1 이 전	양 력 11.1 의 음력 날짜	생 일 이 양력 11.1 이 후
91	1900	쥐	90	9. 10	89
92	1899	돼지	91	9. 28	90
93	1898	개	92	9. 18	91
94	1897	닭	93	10. 7	92
95	1896	잔나비	94	9. 26	93
96	1895	양	95	9. 15	94
97	1894	말	96	10. 4	95
98	1893	백	97	9. 23	96
99	1892	용	98	9. 12	97
100	1891	토끼	99	9. 30	98
101	1890	범	100	9. 19	99
102	1889	소	101	10. 9	100
103	1888	쥐	102	9. 28	101
104	1887	돼지	103	9. 16	102
105	1886	개	104	10. 6	103
106	1885	닭	105	9. 25	104
107	1884	잔나비	106	9. 14	105
108	1883	양	107	10. 2	106
109	1882	말	108	9. 21	107
110	1881	백	109	9. 10	108
111	1880	용	110	9. 29	109
112	1879	토끼	111	9. 18	110
113	1878	범	112	10. 7	111
114	1877	소	113	9. 26	112
115	1876	쥐	114	9. 16	113

행정구역 부호 일람표(제 I 표)

1990. 7. 1

서	울	22	강	서	구	71	수	정	구	45	안	성	군
11	종	로	구			72	중	원	구	46	김	포	군
12	중		구			11	의	정	시	47	강	화	군
13	용	산	구	11	중	80	안	양	시	48	용	진	군
14	성	동	구	12	동	81	만	안	出	강 원			
15	동	대 문	구	13	서	82	동	안	出				
16	중	랑	구	14	남	90	부	안	시	11	춘	천	시
17	성	북	구	15	북	91	중		구	12	원	주	시
18	도	봉	구	16	수	92	남		구	13	강	릉	시
19	노	원	구	17	달	12	광		시	14	동	해	시
20	은	평	구	인 천		13	송	명	시	15	태	백	시
21	서	대 문	구	11	중	14	동	탄	시	16	속	초	시
22	마	포	구	12	동	15	안	두	시	17	삼	척	시
23	양	천	구	13	남	16	과	산	시	31	춘	성	군
24	강	서	구	14	남	17	구	천	시	32	홍	성	군
25	구	로	구	15	북	18	평	리	시	33	황	성	군
26	영	등 포	구	16	북	19	미	택	시	34	원	성	군
27	동	작	구	16	서	20	오	금	시	35	영	주	군
28	관	악	구	광 주		21	시	산	시	36	평	월	군
29	서	초	구	11	동	22	군	홍	시	37	정	창	군
30	강	남	구	12	서	23	의	포	시	38	철	선	군
31	송	파	구	13	북	24	하	왕	시	39	화	원	군
32	강	동	구	14	광	31	양	남	시	40	양	천	군
부		산	대		전	32	남	양	군	41	인	구	군
11	중		구	11	동	33	여	주	군	42	고	제	군
12	서		구	12	중	34	평	택	군	43	양	성	군
13	동		구	13	서	35	화	성	군	44	명	양	군
14	영	도	구	14	유	36	파	주	군	45	삼	척	군
15	부	산 진	구	15	대	37	고	양	군	총 북			
16	동	산 래	구			38	광	주	군				
17	남		구	경 기		39	연	천	군	60	청	주	시
18	북		구	60	수	40	포	천	군	61	동	부	出
19	해	운 대	구	61	장	41	가	평	군	62	서	부	出
20	사	하	구	62	권	42	양	평	군	11	총	주	시
21	금	정	구	70	성	44	용	천	군	12	제	천	시
								인	군	31	청	원	군

32	보	은	군	14	남	원	시	47	영	광	군	53	울	진	군	
33	옥	천	군	15	김	제	시	48	장	성	군	54	울	릉	군	
34	영	동	군	31	완	주	군	49	완	도	군	경 남				
35	진	천	군	32	진	안	군	50	진	도	군					
36	피	산	군	33	무	주	군	51	신	도	군	60	울	산	시	
37	음	성	군	34	장	수	군	경 북				61	중		구	
38	중	원	군	35	임	실	군					11	포	항	시	62
39	제	원	군	36	남	원	군	12	경	주	시	63	동		구	
40	단	양	군	37	순	창	군	13	김	천	시	70	마	산	시	
총 남				38	정	읍	군	15	안	동	시	71	합	포	구	
				39	고	창	군	43	구	시	72	회	원	시	11	창
11	천	안	시	40	부	안	군	16	영	미	시	12	진	원	시	
12	공	주	시	41	김	제	군	17	영	주	시	13	진	주	시	
13	대	천	시	42	옥	구	군	18	상	천	시	14	충	해	시	
14	은	양	시	43	익	산	군	19	점	주	시	15	삼	무	시	
15	서	산	시	전 남				20	경	산	시	16	김	천	포	시
31	금	산	군					11	목	포	시	31	달	성	군	17
32	연	기	군	12	여	수	시	32	군	위	군	18	장	양	시	
33	공	주	군	13	순	천	시	33	의	성	군	31	진	승	시	
34	논	산	군	14	나	주	시	34	안	동	군	32	의	양	군	
35	부	여	군	15	여	천	시	35	청	송	군	33	합	안	군	
36	서	천	군	16	동	광	시	36	영	양	군	34	창	녕	군	
37	보	령	군	31	담	양	군	37	영	덕	군	35	밀	양	군	
38	청	양	군	32	곡	성	군	38	영	일	군	36	양	산	군	
39	흥	성	군	33	구	례	군	39	경	주	군	37	울	주	군	
40	예	산	군	34	광	양	군	40	영	천	군	38	김	해	군	
41	서	산	군	35	여	천	군	41	경	산	군	39	의	창	군	
42	태	안	군	36	승	주	군	42	청	도	군	40	통	영	군	
43	당	진	군	37	고	흥	군	43	고	령	군	41	거	제	군	
44	아	산	군	38	보	성	군	44	성	주	군	42	고	성	군	
45	천	원	군	39	화	순	군	45	칠	곡	군	43	사	천	군	
전 북				40	장	흥	군	46	금	룡	군	44	남	해	군	
				41	강	진	군	47	선	군	48	상	주	군	45	하
60	전	주	시	42	해	남	군	49	문	경	군	46	산	청	군	
61	완	산	구	43	영	암	군	50	예	천	군	47	합	양	군	
62	덕	진	구	44	무	안	군	51	영	풍	군	48	거	창	군	
11	군	산	시	45	나	주	군	52	봉	화	군	49	합	창	군	
12	이	리	시													
13	정	주	시	46	합	평	군									

제 주		29	용강	강서	군	64	안변	군	97	회평	양강	군
11	제 주 시	30	강평	서원	군	65	홍북	군	98	이	천	군
12	서귀포시	31	평안	원주	군	66	북이	군	99	김	화	군
31	북제주군	32	안개	천원	군	67	이단	군	00	철	원	군
32	남제주군	33	덕영	천원	군	68	신장	군	00	외 국		
북한		34				69	장풍	군				
		35				70	삼산	군				
황해도		평안북도				71				51	중일	국
01	해주시	36	신의	주시	시	72				52	말레	아
02	사리원시	37	의주	시	군	73				53	필리	핀
03	송림시	38	용천	군	군	74				54	터	키
04	벽성군	39	철산	군	군	함경북도			55	월	남	
05	연백군	40	선천	군	군	75	청진	시	56	기타아시아지역		
06	금천군	41	정주	군	군	76	나진	시	57	미	다	
07	평산군	42	박천	군	군	77	성진	시	61	캐	코	
08	신계군	43	영변	군	군	78	학성	군	62	맥	질	
09	장계연군	44	운산	군	군	79	길주	군	63	브	라	
10	송화군	45	태천	군	군	80	명천	군	64	아	티	
11	은악군	46	구성	군	군	81	경성	군	65	기	나	
12	안악군	47	삭주	군	군	82	부령	군	66	남북아메리카지역		
13	신천군	48	창성	군	군	83	무산	군	71	영	국	
14	재령군	49	벽동	군	군	84	회성	군	72	블	서	
15	황주군	50	위원	군	군	85	종성	군	73	독	일	
16	봉산군	51	초산	군	군	86	은성	군	74	이	리	
17	서흥군	52	회천	군	군	87	경원	군	75	스	인	
18	수안군	53	강계	군	군	88	경홍	군	76	스	스	
19	곡안산	54	자성	군	군	경기도			77	스	텐	
평안남도		55	차창	군	군	89	개성	시	78	덴	크	
		함경남도				90	장단	시	79	기타유럽지역		
20	평양시	56	함흥	시	시	91	개풍	군	81	호	주	
21	진남포시	57	원산	시	시	92	개진	군	82	뉴	랜드	
22	대동군	58	홍남	시	시	강원도			83	기	대	
23	순천군	59	함주	시	군	93	통천	군	90	아프리카지역		
24	맹산군	60	정평	군	군	94	고성	군	99	미	인	
25	양덕군	61	영흥	군	군	95	고성	군	경우			
26	성천군	62	고원	군	군	96	양구	군				
27	강동군	63	문천	군	군							
28	중화군											

행정구역 부호 일람표(제 II 표)

11 서울특별시			21	신 당 제 1 동	15	사 근 동	14	제 기 제 1 동	
			22	신 당 제 2 동	16	행 당 제 1 동	15	제 기 제 2 동	
11 종 로 구			23	신 당 제 3 동	17	행 당 제 2 동	16	전 농 제 1 동	
11	청 운 동		24	신 당 제 4 동	18	응 봉 동	17	전 농 제 2 동	
12	효 자 동		25	신 당 제 5 동	19	금 호 1 가 동	18	전 농 제 3 동	
13	사 직 동		26	신 당 제 6 동	20	금 호 2 가 동	19	전 농 제 4 동	
14	삼 칭 동		27	황 학 동	21	금 호 3 가 동	20	담 십 리 제 1 동	
15	부 압 동		28	중 립 동	22	금 호 4 가 동	21	담 십 리 제 2 동	
16	평 창 동		13 용 산 구			23	옥 수 제 1 동	22	담 십 리 제 3 동
17	무 악 동		11	후 암 동	24	옥 수 제 2 동	23	담 십 리 제 4 동	
18	교 남 동		12	용 산 2 가 동	25	성 수 1 가 제 1 동	24	담 십 리 제 5 동	
19	세 종 로 동		13	남 영 동	26	성 수 1 가 제 2 동	25	장 안 제 1 동	
20	가 회 동		14	청 파 제 1 동	27	성 수 2 가 제 1 동	26	장 안 제 2 동	
21	종 로 1.2 가 동		15	청 파 제 2 동	28	성 수 2 가 제 2 동	27	장 안 제 3 동	
22	종 로 3.4 가 동		16	원 효 로 제 1 동	29	성 수 2 가 제 3 동	28	장 안 제 4 동	
23	종 로 5.6 가 동		17	원 효 로 제 2 동	30	성 수 2 가 제 4 동	29	청 량 리 제 1 동	
24	이 화 동		18	효 창 동	31	화 양 동	30	청 량 리 제 2 동	
25	혜 화 동		19	용 문 동	32	송 정 동	31	회 기 동	
26	명 룬 3 가 동		20	한 강 로 제 1 동	33	군 자 동	32	회 경 제 1 동	
27	창 신 제 1 동		21	한 강 로 제 2 동	34	중 곡 제 1 동	33	회 경 제 2 동	
28	창 신 제 2 동		22	한 상 로 제 3 동	35	중 곡 제 2 동	34	이 문 제 1 동	
29	창 신 제 3 동		23	이 촌 제 1 동	36	중 곡 제 3 동	35	이 문 제 2 동	
30	승 인 제 1 동		24	이 촌 제 2 동	37	중 곡 제 4 동	36	이 문 제 3 동	
31	승 인 제 2 동		25	이 태 원 제 1 동	38	능 동	16 중 랑 구		
12 중 구			26	이 태 원 제 2 동	39	용 답 동	11	면 목 제 1 동	
11	태 평 로 1 가 동		27	한 남 제 1 동	40	구 의 제 1 동	12	면 목 제 2 동	
12	소 공 동		28	한 남 제 2 동	41	구 의 제 2 동	13	면 목 제 3 동	
13	남 대 문 로 5 가 동		29	서 빙 고 동	42	광 장 동	14	면 목 제 4 동	
14	회 현 동		30	보 광 동	43	자 양 1 동	15	면 목 제 5 동	
15	명 동		14 성 동 구			44	자 양 2 동	16	면 목 제 6 동
16	충 무 로 4.5 가 동		11	왕 십 리 제 1 동	45	자 양 3 동	17	면 목 제 7 동	
17	필 동		12	왕 십 리 제 2 동	15 동 대 문 구			18	상 봉 제 1 동
18	장 충 동		13	도 선 동	11	신 설 동	19	상 봉 제 2 동	
19	광 회 동		14	마 장 동	12	용 두 제 1 동	20	중 화 제 1 동	
20	을 지 로 3.4.5 가 동				13	용 두 제 2 동	21	중 화 제 2 동	

22	중 화 제 3	동	18	도	봉	구	19	중 계 제 2	동	15	북 아 현 제 2	동
23	목 제 1	동	11	미 아 제 1	동	20	상 계 제 1	동	16	북 아 현 제 3	동	
24	목 제 2	동	12	미 아 제 2	동	21	상 계 제 2	동	17	대 신	동	
25	망 우 제 1	동	13	미 아 제 3	동	22	상 계 제 3	동	18	창 천	동	
26	망 우 제 2	동	14	미 아 제 4	동	23	상 계 제 4	동	19	연 회 제 1	동	
27	망 우 제 3	동	15	미 아 제 5	동	24	상 계 제 5	동	20	연 회 제 2	동	
28	신 내	동	16	미 아 제 6	동	25	상 계 제 6	동	21	연 회 제 3	동	
17	성 북 구	동	17	미 아 제 7	동	26	상 계 제 7	동	22	홍 제 제 1	동	
11	성 북 제 1	동	18	미 아 제 8	동	27	상 계 제 8	동	23	홍 제 제 2	동	
12	성 북 제 2	동	19	번 제 1	동	28	상 계 제 9	동	24	홍 제 제 3	동	
13	동 소 문	동	20	번 제 2	동	29	상 계 제 10	동	25	홍 제 제 4	동	
14	삼 선 제 1	동	21	수 유 제 1	동	20	은 평 구	동	26	홍 은 제 1	동	
15	삼 선 제 2	동	22	수 유 제 2	동	11	늑 번	동	27	홍 은 제 2	동	
16	동 선 제 1	동	23	수 유 제 3	동	12	늑 불 광 제 1	동	28	홍 은 제 3	동	
17	동 선 제 2	동	24	수 유 제 4	동	13	불 광 제 2	동	29	남 가 좌 제 1	동	
18	돈 암 제 1	동	25	수 유 제 5	동	14	불 광 제 3	동	30	남 가 좌 제 2	동	
19	돈 암 제 2	동	26	쌍 문 제 1	동	15	갈 현 제 1	동	31	북 가 좌 제 1	동	
20	안 암	동	27	쌍 문 제 2	동	16	갈 현 제 2	동	32	북 가 좌 제 2	동	
21	보 문	동	28	쌍 문 제 3	동	17	구 현 산	동	22	마 포 구	동	
22	정 능 제 1	동	29	방 학 1	동	18	대 조	동	11	아 현 제 1	동	
23	정 능 제 2	동	30	방 학 제 2	동	19	응 암 제 1	동	12	아 현 제 2	동	
24	정 능 제 3	동	31	방 학 제 3	동	20	응 암 제 2	동	13	아 현 제 3	동	
25	정 능 제 4	동	32	창 제 1	동	21	응 암 제 3	동	14	공 덕 제 1	동	
26	길 음 제 1	동	33	창 제 2	동	22	응 암 제 4	동	15	공 덕 제 2	동	
27	길 음 제 2	동	34	창 제 3	동	23	역 촌 제 1	동	16	신 공 덕	동	
28	길 음 제 3	동	35	창 제 4	동	24	역 촌 제 2	동	17	도 화 제 1	동	
29	중 암 제 1	동	36	도 봉 1	동	25	신 사 제 1	동	18	도 화 제 2	동	
30	중 암 제 2	동	37	도 봉 2	동	26	신 사 제 2	동	19	용 강	동	
31	월 곡 제 1	동	19	노 원 구	동	27	중 산	동	20	대 흥	동	
32	월 곡 제 2	동	11	월 계 제 1	동	28	수 색	동	21	염 리	동	
33	월 곡 제 3	동	12	월 계 제 2	동	29	진 관 내	동	22	노 고 산	동	
34	월 곡 제 4	동	13	월 계 제 3	동	30	진 관 외	동	23	신 수	동	
35	상 월 곡	동	14	월 공 능 제 1	동	21	서 대 문 구	동	24	창 수 전	동	
36	장 위 제 1	동	15	공 능 제 2	동	11	충 정 로	동	25	상 수	동	
37	장 위 제 2	동	16	하 계 제 1	동	12	천 연	동	26	서 교	동	
38	장 위 제 3	동	17	하 계 제 2	동	13	현 저	동	27	동 교	동	
39	석 관 제 1	동	18	중 계 제 1	동	14	북 아 현 제 1	동	28	합 정	동	
40	석 관 제 2	동							29	망 원 제 1	동	

30	망원제 2 동	21	발산제 1 동	11	영등포제 1 동	26	대방동
31	연남동 동	22	발산제 2 동	12	영등포제 2 동	27	신대방제 1 동
32	성산제 1 동	23	공항동 동	13	영등포제 3 동	28	신대방제 2 동
33	성산제 2 동	24	방화제 1 동	14	여의도 동	28 관악구	
34	상암동 동	25	방화제 2 동	15	당산제 1 동		
23	양천구	26	과해동 동	16	당산제 2 동	11	봉천본 동
25 구로구		25 구로구		17	당림제 1 동	12	봉천제 1 동
				18	도림제 2 동	13	봉천제 2 동
11	목제 1 동	11	신도림 동	19	문래제 1 동	14	봉천제 3 동
12	목제 2 동	12	구로제 1 동	20	문래제 2 동	15	봉천제 4 동
13	목제 3 동	13	구로제 2 동	21	양평제 1 동	16	봉천제 5 동
14	목제 4 동	14	구로제 3 동	22	양평제 2 동	17	봉천제 6 동
15	목제 5 동	15	구로제 4 동	23	신길제 1 동	18	봉천제 7 동
16	목제 6 동	16	구로제 5 동	24	신길제 2 동	19	봉천제 8 동
17	신월제 1 동	17	구로제 6 동	25	신길제 3 동	20	봉천제 9 동
18	신월제 2 동	18	가리봉제 1 동	26	신길제 4 동	21	봉천제 10 동
19	신월제 3 동	19	가리봉제 2 동	27	신길제 5 동	22	봉천제 11 동
20	신월제 4 동	20	가리봉제 3 동	28	신길제 6 동	23	남현동 동
21	신월제 5 동	21	가리봉제 4 동	29	신길제 7 동	24	신림본 동
22	신월제 6 동	22	독산제 1 동	30	대림제 1 동	25	신림제 1 동
23	신월제 7 동	23	독산제 2 동	31	대림제 2 동	26	신림제 2 동
24	신정제 1 동	24	독산제 3 동	32	대림제 3 동	27	신림제 3 동
25	신정제 2 동	25	독산제 4 동	27 동작구		28	신림제 4 동
26	신정제 3 동	26	독산본 동			11	노량진제 1 동
27	신정제 4 동	27	시흥제 1 동	12	노량진제 2 동	30	신림제 6 동
28	신정제 5 동	28	시흥제 2 동	13	상도제 1 동	31	신림제 7 동
29	신정제 6 동	29	시흥제 3 동	14	상도제 2 동	32	신림제 8 동
30	신정제 7 동	30	시흥제 4 동	15	상도제 3 동	33	신림제 9 동
24	강서구	31	시흥본 동	16	상도제 4 동	34	신림제 10 동
11	염창동 동	32	고척제 1 동	17	상도제 5 동	35	신림제 11 동
12	등촌제 1 동	33	고척제 2 동	18	본동 동	36	신림제 12 동
13	등촌제 2 동	34	개봉제 1 동	19	흑석제 1 동	29 서초구	
14	화곡제 1 동	35	개봉제 2 동	20	흑석제 2 동		
15	화곡제 2 동	36	개봉제 3 동	21	동작제 1 동	11	서초제 1 동
16	화곡제 3 동	37	오류제 1 동	22	사당제 1 동	12	서초제 2 동
17	화곡제 4 동	38	오류제 2 동	23	사당제 2 동	13	서초제 3 동
18	화곡제 5 동	39	수궁동 동	24	사당제 3 동	14	잠원동 동
19	화곡본 동	26 영등포구		25	사당제 4 동	15	반포본 동
20	가양동 동			25	사당제 4 동	16	반포제 1 동

17	반포제 2 동	14	마천제 1 동	26	성내제 3 동	13 동 구	
18	반포제 3 동	15	마천제 2 동	27	길제 1 동	11	초량제 1 동
19	반포제 4 동	16	방이동 동	28	길제 2 동	12	초량제 2 동
20	방배본 동	17	오륜동 동	29	둔촌제 1 동	13	초량제 3 동
21	방배제 1 동	18	오륜금동 동	30	둔촌제 2 동	14	초량제 4 동
22	방배제 2 동	19	송파제 1 동	21 부산직합시		15	초량제 6 동
23	방배제 3 동	20	송파제 2 동			16	수정제 1 동
24	양재 동	21	석촌제 동	11 중 구		17	수정제 2 동
25	내곡 동	22	삼전제 동	11	중양 동	18	수정제 3 동
30 강남 구		23	가락제 1 동	12	대광 동	19	수정제 4 동
11	신사 동	24	가락제 2 동	13	대광청 동	20	수정제 5 동
12	논현 동	25	가락본 동	14	보수제 1 동	21	좌천제 1 동
13	학 동	26	문정제 1 동	15	보수제 2 동	22	좌천제 2 동
14	압구정 1 동	27	문정제 2 동	16	부평 동	23	좌천제 3 동
15	압구정 2 동	28	잠실본 동	17	광복 동	24	좌천제 4 동
16	청담 1 동	29	잠실제 1 동	18	남포 동	25	범일제 1 동
17	청담 2 동	30	잠실제 2 동	19	영주제 1 동	26	범일제 2 동
18	삼성제 1 동	31	잠실제 3 동	20	영주제 2 동	27	범일제 4 동
19	삼성제 2 동	32	잠실제 4 동	12 서 구		28	범일제 5 동
20	대치제 1 동	33	잠실제 5 동	11	대신제 1 동	29	범일제 6 동
21	대치제 2 동	34	잠실제 6 동	12	대신제 2 동	14 영 도 구	
22	대치제 3 동	35	잠실제 7 동	13	대신제 3 동	11	대교 동
23	대치제 4 동	32 강 동 구		14	서대신제 1 동	12	대평 동
24	역삼제 1 동	11	하일 동	15	서대신제 2 동	13	남평 동
25	역삼제 2 동	12	상일 동	16	서대신제 3 동	14	영선제 1 동
26	도곡제 1 동	13	명일제 1 동	17	서대신제 4 동	15	영선제 2 동
27	도곡제 2 동	14	명일제 2 동	18	부용 동	16	신선제 1 동
28	개포제 1 동	15	고덕제 1 동	19	부민 동	17	신선제 2 동
29	개포제 2 동	16	고덕제 2 동	20	토성 동	18	신선제 3 동
30	개포제 3 동	17	암사제 1 동	21	아미제 1 동	19	봉래제 1 동
31	개포제 4 동	18	암사제 2 동	22	아미제 2 동	20	봉래제 2 동
32	세곡 동	19	암사제 3 동	23	초장 동	21	봉래제 3 동
33	일원 동	20	천호제 1 동	24	충무 동	22	봉래제 4 동
31 송 파 구		21	천호제 2 동	25	남부민제 1 동	23	청학제 1 동
11	풍납제 1 동	22	천호제 3 동	26	남부민제 2 동	24	청학제 2 동
12	풍납제 2 동	23	천호제 4 동	27	남부민제 3 동	25	동삼제 1 동
13	풍거 동	24	성내제 1 동	28	암남 동	26	동삼제 2 동

15 부산진구				17 온천제 3 동	27 남천제 2 동	13 중제 1 동			
11	부전제 1	동	18 사직제 1 동	28 문현제 1 동	14 중제 2 동	1 동			
12	부전제 2	동	19 사직제 2 동	29 문현제 2 동	15 좌정	동			
13	범전지	동	20 사직제 3 동	30 문현제 3 동	16 송정	동			
14	범연지	동	21 거제제 1 동	31 문현제 4 동	17 반여제 1 동	1 동			
15	초읍	동	22 거제제 2 동	32 문현제 5 동	18 반여제 2 동	2 동			
16	양정제 1	동	23 거제제 3 동	33 수영	19 반여제 3 동	3 동			
17	양정제 2	동	24 거제제 4 동	34 망미제 1 동	20 반석대	동			
18	양정제 3	동	25 연산제 1 동	35 망미제 2 동	21 반송제 1 동	1 동			
19	양정제 4	동	26 연산제 2 동	36 광안제 1 동	22 반송제 2 동	2 동			
20	전포제 1	동	27 연산제 3 동	37 광안제 2 동	23 반송제 3 동	3 동			
21	천포제 2	동	28 연산제 4 동	38 광안제 3 동	24 재	동			
22	천포제 3	동	29 연산제 5 동	39 광안제 4 동	20 사하구				
23	천포제 4	동	30 연산제 6 동	40 광안제 4 동	11	괴정제 1 동			
24	부암제 1	동	31 연산제 7 동	18 북구		12	괴정제 2 동		
25	부암제 2	동	32 연산제 8 동	11	구포제 1 동	13	괴정제 3 동		
26	부암제 3	동	33 연산제 9 동	12	구포제 2 동	14	과정제 4 동		
27	당감제 1	동	34 안락제 1 동	13	금곡	15	당리		
28	당감제 2	동	35 연락제 2 동	14	화명	16	하단		
29	당감제 3	동	36 명장제 1 동	15	덕천제 1 동	17	신평		
30	당감제 4	동	37 명장제 2 동	16	덕천제 2 동	18	장림제 1 동		
31	가야제 1	동	17 남구		17	만덕제 1 동	19	장림제 2 동	
32	가야제 2	동	11	대연제 1 동	18	만덕제 2 동	20	다대평	
33	가야제 3	동	12	대연제 2 동	19	삼라	21	구평	
34	개금제 1	동	13	대연제 3 동	20	모라	22	감천제 1 동	
35	개금제 2	동	14	대연제 4 동	21	덕포제 1 동	23	감천제 2 동	
36	개금제 3	동	15	대연제 5 동	22	덕포제 2 동	21 금정구		
37	범천제 1	동	16	대연제 6 동	23	패법	11	서제 1 동	
38	범천제 2	동	17	대연제 7 동	24	감전 1	12	서제 2 동	
39	범천제 3	동	18	대연제 8 동	25	감전 2	13	서제 3 동	
16 동래구				19	대연제 9 동	26	주례제 1 동	14	서제 4 동
11	수민	동	20	대연제 10 동	27	주례제 2 동	15	금사	동
12	복산	동	21	대연제 11 동	28	학장	16	오륜	동
13	명륜 1	동	22	대연제 12 동	29	업궁	17	부곡제 1 동	
14	명륜 2	동	23	대연제 13 동	19 해운대구		18	부곡제 2 동	
15	은천제 1	동	24	대연제 14 동	11	우제 1 동	19	부곡제 3 동	
16	은천제 2	동	25	대연제 15 동	12	우제 2 동	20	장전제 1 동	
			26	대연제 16 동					

21	장전제	2	동	28	대봉	1	동	18	비산	4	동	17	침산	3	동
22	장전제	3	동	29	대봉	2	동	19	비산	5	동	18	노원	1,2	가 동
23	선전		동	12 동 구				20	비산	6	동	19	노원	3	가 1 동
24	두구		동	11	신암	1	동	21	비산	7	동	20	노원	3	가 2 동
25	노포		동	12	신암	2	동	22	평리	1	동	21	산격	1	동
26	청용		동	13	신암	3	동	23	평리	2	동	22	산격	2	동
27	남산		동	14	신암	4	동	24	평리	3	동	23	산격	3	동
28	구서제	1	동	15	신암	5	동	25	평리	4	동	24	대현	1	동
29	구서제	2	동	16	신천	1	동	26	평리	5	동	25	대현	2	동
30	금성		동	17	신천	2	동	27	상리		동	26	대현	3	동
22 강서구				18	신천	3	동	28	중리		동	27	북현	1	동
11	대저	1	동	19	신천	4	동	29	원대	1,2	가 동	28	북현	2	동
12	대저	2	동	20	효목	1	동	30	원대	3	가 동	29	검단		동
13	강동		동	21	효목	2	동	14 남 구				30	무조		동
14	명지		동	22	평광		동	11	이천	1	동	31	조야		동
15	가락		동	23	불로·봉무		동	12	이천	2	동	32	노곡		동
16	낙산		동	24	도지		동	13	봉덕	1	동	33	칠곡	1	동
17	천가		동	25	지저		동	14	봉덕	2	동	34	칠곡	2	동
22 대구직합시				26	입석		동	15	봉덕	3	동	35	칠곡	3	동
11 증 구				27	검사		동	16	대명	1	동	16 수성구			
11	동인	1,2	가 동	28	방촌		동	17	대명	2	동	11	범어	1	동
12	동인	3	가 동	29	둔산·부		동	18	대명	3	동	12	범어	2	동
13	동인	4	가 동	30	신평		동	19	대명	4	동	13	범어	3	동
14	삼덕	1,2	가 동	31	공산	1	동	20	대명	5	동	14	범어	4	동
15	삼덕	3	가 동	32	공산	2	동	21	대명	6	동	15	만촌	1	동
16	봉산		동	33	안심	1	동	22	대명	7	동	16	만촌	2	동
17	동성		동	34	안심	2	동	23	대명	8	동	17	수성	1	가 동
18	서성		동	35	안심	3	동	24	대명	9	동	18	수성	2,3	가 동
19	남성		동	36	안심	4	동	25	대명	10	동	19	수성	4	가 동
20	북성		동	13 서 구				26	대명	11	동	20	황금		동
21	달성		동	11	내당	1	동	15 북 구				21	중상		동
22	대신	1	동	12	내당	2	동	11	고성		동	22	상파		동
23	대신	2	동	13	내당	3	동	12	칠성	1	가 동	23	파두		동
24	남산	1	동	14	내당	4	동	13	칠성	2	가 1 동	24	두산		동
25	남산	2	동	15	비산	1	동	14	칠성	2	가 2 동	25	지산		동
26	남산	3	동	16	비산	2	동	15	침산	1	동	26	범물		동
27	남산	4	동	17	비산	3	동	16	침산	2	동	27	고산	1	동
												28	고산	2	동

17	달	서	구	13	화	수	2	동	36	연	수	동	29	갈	산	동					
11	성	당	제 1	동	14	화	평	동	37	연	수	동	30	부	개	1	동				
12	성	당	제 2	동	15	송	현	동	14 남 동 구			31	부	개	2	동					
13	두	류	1	동	16	송	현	동	11	구	월	1	동	32	일	개	동				
14	두	류	2	동	17	송	현	동	12	구	월	2	동	33	십	신	동				
15	두	류	3	동	18	송	현	동	13	간	석	1	동	34	십	정	동				
16	성	서	1	동	19	송	현	동	14	간	석	2	동	35	계	정	동				
17	성	서	2	동	20	송	현	동	15	간	석	3	동	16 서 구							
18	성	서	3	동	21	송	현	동	16	간	석	4	동	11	검	암	동				
19	성	서	4	동	22	송	현	동	17	만	수	1	동	12	경	서	동				
20	본	리		동	23	송	현	동	18	만	수	2	동	13	연	회	동				
21	월	배	1	동	24	송	금	동	19	만	수	3	동	14	가	신	동				
22	월	배	2	동	13 남 구				동	20	만	수	4	동	15	신	현	동			
23	월	배	3	동	11	승	의	1	동	21	장	수		동	16	석	남	1	동		
24	월	배	4	동	12	승	의	2	동	22	서	도	수	동	17	석	남	2	동		
25	송	현	1	동	13	승	의	3	동	23	도	노	수	동	18	원	창		동		
26	송	현	2	동	14	승	의	4	동	24	논	노	수	동	19	가	좌	1	동		
27	송	현	본	동	15	승	용	1	동	25	고	노	수	동	20	가	좌	2	동		
23 인천 직할시					16	용	현	2	동	15 북 구			21	가	좌	3	동				
11 중 구					17	용	현	3	동	11	부	평	1	동	22	가	좌	4	동		
11	중	양		동	18	용	현	4	동	12	부	평	2	동	24 광주 직할시						
12	연	안		동	19	용	현	5	동	13	부	평	3	동	11 동 구						
13	신	포		동	20	학	의	1	동	14	부	평	4	동	11	대	금		동		
14	신	홍		동	21	학	의	2	동	15	부	평	5	동	12	충	수		동		
15	신	선		동	22	우	련		동	16	부	평	6	동	13	대	의		동		
16	도	원		동	23	도	화	1	동	17	산	곡	1	동	14	동	명	제	1	동	
17	울	목		동	24	도	화	2	동	18	산	곡	2	동	15	동	명	제	2	동	
18	내	경		동	25	도	화	3	동	19	산	곡	3	동	16	계	림	제	1	동	
19	인	현		동	26	주	안	1	동	20	청	천	제	1	동	17	계	림	제	2	동
20	복	성		동	27	주	안	2	동	21	청	천	제	2	동	18	계	림	제	3	동
21	송	월		동	28	주	안	3	동	22	효	성	제	1	동	19	산	수	제	1	동
22	송	영		동	29	주	안	4	동	23	효	성	제	2	동	20	산	수	제	2	동
23	송	용		동	30	주	안	5	동	24	효	성	제	1	동	21	산	수	제	3	동
12 동 구					31	주	안	6	동	25	계	산	제	2	동	22	산	수	제	1	동
11	만	석		동	32	주	안	7	동	26	계	산	제	1	동	23	지	산	제	2	동
12	화	수	1	동	33	주	안	8	동	27	작	전	2	동	22	지	산	제	1	동	
					34	문	학		동	28	서	운		동	23	지	산	제	2	동	
					35	선	학		동												

24	남	금	동	39	봉	성	동	21	임	곡	출	장	소	13	선	화	2	동
25	충	금	동	13	복		구	22	동	곡	출	장	소	14	선	화	3	동
26	삼	성	동					23	평	동	출	장	소	15	목		15	목
27	서	석	동	11	증	홍	제	1	동	24	삼	도	출	16	중	촌	동	
28	학	제	1	12	중	홍	제	2	동	25	본	양	출	17	대	홍	1	동
29	학	제	2	13	중	홍	제	3	동	26	대	촌	출	18	대	홍	2	동
30	학	제	3	14	유				동	27	서	창	출	19	대	홍	3	동
31	학	운	동	15	누	문			동	25 대전직할시				20	문	창	1	동
32	지	원	동	16	복				동	11 동				21	문	창	2	동
12 서				17	임				동	구				22	문	석		동
11	양	림	동	18	신	안			동	11	원		동	23	대	교		동
12	방	림	1	19	용	봉	제	1	동	12	인		동	24	부	사		동
13	방	림	2	20	동	운	제	2	동	13	효		동	25	용	두	1	동
14	사	구	동	21	동	운	제	2	동	14	신	홍	동	26	용	두	2	동
15	서	제	1	22	우	향	산	1	동	15	판	암	동	27	오	류		동
16	서	제	2	23	풍	향		2	동	16	용	운	동	28	태	평	1	동
17	양	제	1	24	풍	향		2	동	17	대	동	1	29	태	평	2	동
18	양	제	2	25	문	화	제	1	동	18	대	동	2	30	유	평	1	동
19	양	제	3	26	두	암	제	2	동	19	자	양	동	31	유	평	2	동
20	월	산	1	27	두	암	제	2	동	20	신	안	제	32	문	천	1	동
21	월	산	2	28	서	산	효		동	21	소	제	동	33	문	천	2	동
22	월	산	3	29	충	효	옥		동	22	가	양	1	34	문	천	1	동
23	월	산	4	30	청	옥	운		동	23	가	양	2	35	산	성		동
24	월	산	5	31	장	운	촌		동	24	용	전	동	13 서				구
25	농	성	1	32	본	촌	치		동	25	성	남	1	11	복	수		동
26	농	성	2	33	우	치	소		동	26	성	남	2	12	도	마	1	동
27	백	운	1	34	삼	소			동	27	홍	도	동	13	도	마	2	동
28	백	운	2	14 광 산				구	28	삼	성	성	1	29	변			동
29	주	월	1	11	송	정	1	동	29	삼	성	2	30	용	문		동	
30	주	월	2	12	송	정	2	동	30	정			31	피	정		동	
31	효	덕	동	13	송	정	3	동	31	중			32	가	장		동	
32	송	암	동	14	도	산		동	32	추			33	갈	마		동	
33	광	천	동	15	신	홍		동	33	세	천		34	가	수	원	동	
34	유	천	동	16	용	운		동	34	산	내		35	가	성		동	
35	쌍	촌	동	17	소	촌		동	12 중				구	14 유 성				구
36	화	정	1	18	우	산		동	11	은	행	동	11	원	내		동	
37	화	정	2	19	비	아	출	소	12	선	화	1	12	진	내		동	
38	화	정	3	20	하	남	출	장										동

13	은	천	1	동	13	세	류	2	동	19	상	대	원	제	3	동	18	원	정	동					
14	은	천	2	동	14	세	류	3	동	20	분	당				동	19	오	정	동					
15	신	성		동	15	평			동	21	이	매	수		동	20	신	홍	1	동					
16	탄			동	16	서	둔		동	22	여	판	교	곡	동	21	신	홍	2	동					
17	전	민		동	17	매	산		동	23	판	수	교	곡	동	22	도	당		동					
18	구	축		동	18	고	동		동	24	금	운			동	91 부 천 시 남 구									
15 대 덕 구					19	인	계		동	81 안양시만안출장소				11	심	곡	1	동							
11	오	정		동	20	매	탄	제	1	동	11	안	양	1	동	12	심	곡	본	동					
12	대	화		동	21	매	탄	제	2	동	12	안	양	2	동	13	소	사	사	1	동				
13	회	덕	1	동	22	원	곡	천		동	13	안	양	3	동	14	소	사	사	2	동				
14	회	덕	2	동	23			선		동	14	안	양	4	동	15	소	사	사	3	동				
15	회	덕	3	동	71 성남시수정구							15	안	양	5	동	16	범	박		동				
16	신	탄	진	동	11	신	홍	1	동	16	안	양	양	6	동	17	역	곡	1	동					
17	석	봉		동	12	신	홍	2	동	17	안	양	양	8	동	18	역	곡	2	동					
18	덕	암		동	13	신	홍	3	동	18	안	석	수	1	동	19	역	곡	3	동					
19	목	상		동	14	태	평	1	동	19	석	석	수	2	동	20	피	안		동					
31 경 기 도					15	태	평	2	동	20	석	석	수	3	동	21	중				동				
61 수원시장안구					16	태	평	3	동	21	석	석	수	3	동	22	송	내	제	1	동				
11	팔	달		동	17	태	평	4	동	82 안양시동안출장소				11	안	양	7	동	11 의 정 부 시						
12	남	향		동	18	수	진	1	동	11	안	양	7	동	12	비	산	1	동	11	의	정	부	1	동
13	신	안		동	19	수	진	2	동	12	비	산	1	동	13	비	산	2	동	12	의	정	부	2	동
14	화	서	1	동	20	단	대		동	13	비	산	2	동	14	비	산	3	동	13	의	정	부	3	동
15	화	서	2	동	21	산	대		동	14	비	산	3	동	15	관	양	1	동	14	의	정	부	4	동
16	파	장		동	22	양	지		동	15	관	양	1	동	16	관	양	2	동	15	효	정			동
17	울	창		동	23	복	정		동	17	평	촌		동	17	평	촌		동	16	장	원			동
18	정	자	1	동	24	복	촌		동	18	호	계	1	동	18	호	계	1	동	17	장	원	곡		동
19	정	자	2	동	25	고	촌		동	19	호	계	2	동	19	호	계	2	동	18	송	원	곡		동
20	영	제		동	26	시	촌		동	20	호	계	3	동	20	호	계	3	동	19	자	원	곡		동
21	송	화		동	72 성남시종원구						91 부 천 시 중 구				11	심	곡	2	동	20	가	능	1	동	
22	조	원		동	11	성	남		동	11	심	곡	2	동	12	심	곡	3	동	21	가	능	2	동	
23	연	원		동	12	중			동	12	심	곡	3	동	13	심	곡	1	동	22	가	능	3	동	
24	지	무		동	13	금	강	제	1	동	13	심	곡	1	동	14	원	미	1	동	12 광 명 시				
25	우	만		동	14	금	강	제	2	동	14	원	미	2	동	15	원	미	2	동	11	광	명	1	동
26	이	의		동	15	은	행	1	동	15	원	미	2	동	16	원	미	2	동	12	광	명	2	동	
62 수원시권선구					16	은	행	2	동	16	원	미	2	동	16	원	미	2	동						
11	매	교		동	17	상	대	원	제	1	동	16	성	곡		동	17	성	곡		동				
12	세	류	1	동	18	상	대	원	제	2	동	17	고	강		동	18	고	강		동				

13	광명	3	동	13	고잔	1	동	16	도농	동	13	신장	2	동
14	광명	4	동	14	고잔	2	동	20	오산	시	14	덕제	1	동
15	광명	5	동	15	성포		동	11	중역	양	15	덕제	2	동
16	광명	6	동	16	성포		동	12	중역	양	16	덕제	3	동
17	광명	7	동	17	군원	곡	1	13	남	촌	17	덕산		동
18	철산	1	동	18	원곡	곡	2	14	신	촌	18	감		동
19	철산	2	동	19	원초	지		15	세	장	19	춘		동
20	철산	3	동	20	공선	단		16	초	마	20	춘		동
21	철산	4	동	21	공선	부				평				
22	하안	1	동	16	과천	시		21	시	홍	31	양	주	군
23	하안	2	동	11	중	양	동	11	대	야	11	회	천	읍
24	하안	1	동	12	갈	현	동	12	신	천	31	주	내	면
25	하안	2	동	13	별	양	동	13	신	관	32	은	현	면
26	하안	2	동	14	부	림	동	14	은	행	33	남		면
	송탄	시	동	15	과	림	동	15	매	화	34	광	적	면
11	중서	양	동	16	문	천	동	16	안	산	35	백	석	면
12	지	정	동	17	구	원	동	17	목	감	36	장	홍	면
13	송신	산	동	11	리	시	동	18	거	모				
14	송신	북	동	12	갈	매	동	19	정	왕				
15	신신	장	동	13	동	구	동	22	군	포	32	남	양	군
16	신신	장	동	14	인	창	동	11	군	포	11	와	부	읍
17	도	원	동	15	교	문	동	12	군	제	12	진	접	읍
18	동	부	동	16	수	택	동	13	당	정	31	별	내	면
			동	18	수	평	동	14	산	제	32	퇴	원	면
			동	11	평	택	시	15	본	제	33	진	수	면
			동	12	신	부	동	16	본	제	34	수	동	면
			동	13	서	부	동	23	의	왕	35	화	도	면
			동	14	통	북	동	11	고	천	36	조	안	면
			동	15	비	전	1	12	부	곡				
			동	16	비	전	2	13	오	전				
			동	19	미	금	시	14	내	손				
			동	11	호	평	동	15	내	손				
			동	12	평	내	동	16	청	제				
			동	13	금	곡	동	24	하	남				
			동	14	양	정	동	11	천	현				
			동	15	지	금	동	12	신	장				
			동				동			제				

34	평	택	고	36	파	병	면	34	소	출	면	34	마	장	면
11	평	성	읍	37	적	성	면	35	신	복	면	35	대	월	면
31	진	위	면	38	군	내	면	36	창	수	면	36	모	가	면
32	서	탄	면	37	고	양	군	37	영	중	면	37	설	성	면
33	고	덕	면	11	신	도	읍	38	일	동	면	38	울	인	면
34	오	성	면	12	화	전	읍	39	이	동	면	44	용	인	군
35	청	부	면	13	원	당	읍	40	영	북	면	11	용	인	읍
36	포	승	면	14	일	산	읍	41	관	인	면	12	기	홍	읍
37	현	덕	면	15	벽	제	읍	42	화	현	면	31	포	곡	면
38	안	중	면	16	지	도	읍	41	가	평	군	32	모	현	면
35	화	성	군	31	송	포	면	11	가	평	읍	33	구	성	면
11	태	안	읍	38	광	주	군	31	설	앞	면	34	수	지	면
31	반	월	면	11	광	주	읍	32	의	서	면	35	남	사	면
32	매	송	면	31	오	포	면	33	상		면	36	이	동	면
33	봉	담	면	32	초	월	면	34	하		면	37	원	삼	면
34	비	봉	면	33	도	척	면	35	북		면	38	외	사	면
35	남	양	면	34	도	춘	면	42	양	평	군	39	내	사	면
36	마	도	면	35	실	춘	면	11	양	평	읍	45	안	성	군
37	송	산	면	36	퇴	춘	면	31	강	상	면	11	안	성	읍
38	서	신	면	37	남	중	면	32	강	하	면	31	보	개	면
39	팔	탄	면	39	연	천	군	33	양	서	면	32	금	광	면
40	장	안	면	11	연	천	읍	34	옥	천	면	33	서	운	면
41	우	정	면	12	전	곡	읍	35	서	중	면	34	미	양	면
42	향	남	면	31	군	남	읍	36	단	월	면	35	대	덕	면
43	양	감	면	32	청	산	면	37	청	운	면	36	양	성	면
44	정	남	면	33	백	학	면	38	양	동	면	37	공	도	면
45	동	탄	면	34	중	남	면	39	지	제	면	38	원	곡	면
36	파	주	군	35	장	산	면	40	용	문	면	39	일	곡	면
11	금	촌	읍	36	미	산	면	41	개	군	면	40	이	죽	면
12	문	산	읍	37	왕	정	면	43	이	천	군	41	삼	죽	면
13	파	주	읍	38	신	서	면	11	이	천	읍	42	고	삼	면
14	법	원	읍	40	포	천	군	12	장	호	읍	46	김	포	군
31	월	통	면	11	포	천	읍	13	부	발	읍	11	김	촌	읍
32	탄	현	면	31	군	내	면	31	신	둔	면	31	고	단	면
33	교	하	면	32	내	촌	면	32	백	사	면	32	검	촌	면
34	조	리	면	33	가	산	면	33	호	법	면	33	양	곳	면
35	광	탄	면									34	대	곳	면

35	월	곳	면	19	호	반	동	13	임	당	동	14	상	장	동
36	하	성	면	20	후	평 1	동	14	옥	천	동	15	장	성	동
37	통	진	면	21	후	평 2	동	15	교	1	동	16	화	광	동
47	강	화	군	22	효	자 1	동	16	교	2	동	17	계	산	동
11	강	화	읍	23	효	자 2	동	17	포	남	동	18	철	암 1	동
31	선	원	면	24	효	자 3	동	18	초	당	동	19	철	암 2	동
32	불	은	면	25	석	사	동	19	송	내	동	20	연	화	동
33	길	상	면	26	퇴	계	동	20	내	정	동	21	동	점	동
34	화	도	면	27	은	의	동	21	장	곡	동	22	문	곡	동
35	양	도	면	28	삼	천	동	22	노	현	동	23	소	도	동
36	내	가	면	29	칠	송	동	23	월	호 평	동	24	화	전 1	동
37	하	점	면	30	사	우	동	24	입	호 평	동	25	화	전 2	동
38	양	사	면	31	우	우	동	25	두	호 평	동	16	속	초	시
39	송	해	면	32	사	우	동	26	유	호 평	동	11	영	랑	동
40	교	동	면	33	사	우	동	27	죽	호 평	동	12	동	명	동
41	삼	산	면	12	원	주	시	28	운	호 평	동	13	중	양	동
42	서	도	면	11	중	평	동	29	저	호 평	동	14	금	호	동
48	응	진	군	12	원	인	동	14	동	해	시	15	청	학	동
31	북	도	면	13	개	운	동	11	천	곡	동	16	교	학	동
32	송	림	면	14	명	륜	동	12	송	정	동	17	노	양	동
33	대	청	면	15	단	구	동	13	북	삼	동	18	조	호	동
34	대	적	면	16	일	산	동	14	부	곡	동	19	청	포	동
35	덕	월	면	17	학	성 1	동	15	동	호	동	20	대	문	동
36	자	홍	면	18	학	성 2	동	16	향	로	동	21	도	악	동
37	영	부	면	19	단	계	동	17	발	한	동	22	설	사	동
38	대	부	면	20	우	산	동	18	사	문	동	23	장	사	동
32	강	원	도	21	태	장	동	19	목	호	동	17	삼	척	시
				22	태	장	동	20	복	평	동	11	남	양	동
				23	봉	산	동	21	이	원	동	12	월	계	동
11	춘	천	시	24	봉	산	동	22	어	달	동	13	교	라	동
11	중	양	동	25	행	구	동	23	망	상	동	14	정	직	동
12	교	운	동	26	무	실	동	24	삼	홍	동	15	사	원	동
13	조	사	동	27	관	설	동	25	삼	화	동	16	도	원	동
14	약	림	동	28	반	곡	동	15	태	백	시	31	춘	성	군
15	죽	나	동	13	강	릉	시	11	황	지 1	동	31	동	산	면
16	소	화	동	11	홍	제	동	12	황	지 2	동	32	동	산	면
17	근	양	동	12	중	앙	동	13	황	지 3	동				
18	소	양	동	12	중	앙	동								

33	신	동	면	37	홍	업	면	14	동	송	읍	35	강	현	면
34	동	내	면	38	판	부	면	31	서		면	44	명	주	군
35	남		면	39	신	림	면	32	근	남	면	11	주	문	진
36	남	산	면	35 영 월			군	33	근	남	면	31	성	산	읍
37	서		면	11	영	월	읍	39 화 천			군	32	왕	산	면
38	사	북	면	12	상	동	읍	11	화	천	읍	33	구	정	면
39	신	북	면	31	중	동	면	31	간	동	면	34	강	동	면
40	북	산	면	32	하	동	면	32	하	남	면	35	옥	계	면
32 홍 천			군	33	하	북	면	33	상	서	면	36	사	연	면
11	홍	천	읍	34	남	서	면	34	사	내	면	37	연	곡	면
31	화	촌	면	35	서	주	면	40 양 구			군	45	삼	척	군
32	두	촌	면	36	서	수	면	11	양	구	읍	11	도	계	읍
33	내	촌	면	37	주	수	면	31	남		면	12	원	덕	읍
34	서	촌	면	36 평 창			군	32	동		면	31	근	덕	면
35	동	촌	면	11	평	창	읍	33	방	산	면	32	하	장	면
36	남		면	31	미	탄	면	34	해	안	면	33	노	곡	면
37	서		면	32	방	림	면	41 인 제			군	34	미	로	면
38	북		면	33	대	화	면	11	인	제	읍	35	가	곡	면
39	내	방	면	34	봉	평	면	31	남	제	면	36	신	기	면
33 횡 성			군	35	용	평	면	32	남		면	33 총 청 북 도			
11	횡	성	읍	36	진	부	면	33	북	린	면	61 청주시동부출장소			
31	우	천	면	37	도	암	면	34	기	화	면	11	영·북2·북문로3기동		
32	안	홍	면	37 정 선			군	35	서	상	면	12	문화·북1·남기동		
33	강	림	면	11	정	선	읍	42 고 성			군	13	서운, 남1가동		
34	둔	내	면	12	고	한	면	11	거	진	읍	14	서문주교동		
35	갑	천	면	13	사	북	면	12	간	성	읍	15	남석교동		
36	청	일	면	14	사	동	면	31	현	내	면	16	수암동		
37	공	근	면	31	신	동	면	32	죽	왕	면	17	우암동		
38	서	원	면	32	남	북	면	33	토	성	면	18	내덕1동		
34 원 주			군	33	북	평	면	43 양 양			군	19	내덕2동		
31	소	초	면	34	북	계	면	11	양	양	읍	20	내덕2동		
32	호	저	면	35	임		면	31	서	양	면	21	울량·사천동		
33	지	정	면	38 철 원			군	32	손	양	면	22	탑대성동		
34	문	막	면	11	철	원	읍	33	현	북	면	23	영운동		
35	부	론	면	12	김	화	읍	34	현	남	면	24	금천동		
36	귀	래	면	13	갈	말	읍					25	용담·명암·산성동		

26	용암·용정·방서동	17	동현	동	31	동	이	면	36	청	천	면
62 청주시서부출장소			18	두학	동	32	안	면	37	청	천	면
11	사 직 1 동	19	청	동	33	안	내	면	38	도	안	면
12	사 직 2 동	20	화 산 1	동	34	청	성	면	39	사	리	면
13	사 창 동	21	화 산 2	동	35	청	산	면	40	소	수	면
14	모 총 동	22	영 천 1	동	36	이	원	면	41	소	불	면
15	운 천·신 봉 동	23	영 천 2	동	37	군	서	면	37 음 성 군			
16	산·미·분·수곡동	31 청 원 군			38	군	북	면	11	음	성	읍
17	성화·개신·중립동	31	낭 성	면	34 영 동 군			12	금	왕	읍	
18	가 경·북 대 동	32	미 원	면	11	영	동	읍	31	소	이	면
19	봉 명·송 정 동	33	가 덕	면	31	용	산	면	32	소	원	면
20	강 서 1 동	34	남 일	면	32	황	간	면	33	맹	남	면
21	강 서 2 동	35	남 이	면	33	황	금	면	34	대	소	면
11 충 주 시			36	문 의	면	34	매	면	35	삼	성	면
11	성내·성남·성서동	37	현 도	면	35	상	촌	면	36	생	극	면
12	충 인·충 의 동	38	부 용	면	36	양	강	면	37	감	극	면
13	교 현 1 동	39	강 내	면	37	용	화	면	38 중 원 군			
14	교 현 2 동	40	강 의	면	38	용	화	면	31	살	미	면
15	용 산 동	41	옥 산	면	39	학	산	면	32	상	모	면
16	지 현 동	42	오 창	면	40	양	산	면	33	이	류	면
17	역 전 동	43	북 이	면	35 진 천 군			34	주	덕	면	
18	호 압·직 동	44	북 일	면	11	진	천	읍	35	신	니	면
19	단월·풍·가주동	32 보 은 군			31	진	산	면	36	노	은	면
20	달천·용관·용두동	11	보 은	읍	32	초	평	면	37	양	성	면
21	봉 방 동	31	내 속	면	33	문	백	면	38	가	금	면
22	칠 금·금 농 동	32	외 속	면	34	백	곡	면	39	금	가	면
23	연 수 동	33	마 로	면	35	이	월	면	40	동	량	면
24	목 행·용 탄 동	34	탄 부	면	36	만	승	면	41	산	척	면
25	안립·종민·목별동	35	삼 승	면	36 괴 산 군			42	업	정	면	
12 제 천 시			36	수 한	면	11	괴	읍	43	소	태	면
11	교 양 동	37	회 남	면	12	괴	산	읍	39 제 원 군			
12	중 앙 동	38	회 북	면	31	증	평	면	31	금	성	면
13	남 천 동	39	내 북	면	32	감	물	면	32	청	풍	면
14	명 서 동	40	산 외	면	33	장	연	면	33	수	산	면
15	의 서 동	33 옥 천 군			34	연	칠	면	34	수	덕	면
16	용 두 동	11	옥 천	읍	35	문	성	면	35	한	산	면

36	백	운	면	12	대	관	동	35	전	의	면	35	구	룡	면
37	봉	양	면	13	대	신	동	36	전	동	면	36	홍	산	면
38	송	학	면	14	대	덕	동	33 공 주 군			37	옥	산	면	
40 단 양 군				15	홍	대	동	31	이	인	면	38	남	화	면
11	단	양	읍	16	왕	대	동	32	탄	천	면	39	충	화	면
12	매	포	읍	14	은	양	시	33	계	룡	면	40	양	천	면
31	대	강	면	11	은	천	1 동	34	반	포	면	41	임	암	면
32	가	곡	면	12	은	천	2 동	35	장	기	면	42	장	도	면
33	영	춘	면	13	권	곡	동	36	의	당	면	43	세	성	면
34	어	상	면	14	신	정	동	37	정	안	면	44	석	초	면
35	적	성	면	15	용	화	동	38	우	성	면	45	초	초	면
34 총 청 남 도				16	은	주	동	39	사	공	면	36 서 천 군			
11 천 안 시				15	서	산	시	40	신	공	면	11	장	향	읍
11	대	룡	동	11	부	춘	동	41	유	풍	면	12	서	천	읍
12	문	성	동	12	동	문	동	34 논 산 군			31	마	서	면	
13	남	산	동	13	활	성	동	11	논	산	읍	32	화	양	면
14	원	성	동	14	수	석	동	12	강	경	읍	33	기	산	면
15	원	성	동	15	석	남	동	13	연	무	읍	34	한	산	면
16	원	성	동	16	오	산	동	31	성	동	면	35	마	산	면
17	성	춘	동	31 금 산 군			32	광	석	성	면	36	시	초	면
18	쌍	룡	동	11	금	산	읍	33	노	성	면	37	문	산	면
19	신	룡	동	31	금	성	면	34	상	월	면	38	판	교	면
20	청	안	동	32	제	원	면	35	부	직	면	39	종	천	면
21	신	성	동	33	부	리	면	36	연	산	면	40	비	인	면
12 공 주 시				34	군	복	면	37	두	마	면	37 보 령 군			
11	중	학	동	35	남	이	면	38	벌	곡	면	31	주	포	면
12	봉	황	동	36	남	산	면	39	양	춘	면	32	주	교	면
13	산	성	동	37	진	수	면	40	가	야	면	33	오	천	면
14	응	진	동	38	복	부	면	41	은	진	면	34	천	북	면
15	금	학	동	39	추	부	면	42	채	운	면	35	청	소	면
16	육	룡	동	32 연 기 군			35	부	여	군	36	청	라	면	
17	신	관	동	11	조	치	읍	11	부	여	읍	37	남	포	면
18	금	홍	동	31	동	원	면	31	규	암	면	38	응	천	면
13 대 천 시				32	서		면	32	은	산	면	39	주	산	면
11	원		동	33	남		면	33	외	산	면	40	미	산	면
				34	금	남	면	34	내	산	면	41	성	산	면

38	청	양	군	41	서	산	군	33	탕	정	면	24	서	완	산	동		
11	청	양	읍	31	인	지	면	34	음	봉	면	25	동	서	학	동		
31	운	곡	면	32	부	석	면	35	둔	포	면	26	서	서	학	동		
32	대	치	면	33	팔	봉	면	36	영	인	면	27	중	화	산	동		
33	정	산	면	34	지	곡	면	37	인	주	면	28	서	신	동	동		
34	목		면	35	대	산	면	38	선	장	면	29	평	화	동	동		
35	청	남	면	36	성	연	면	39	도	고	면	30	삼	천	동	동		
36	장	남	면	37	음	암	면	40	신	창	면	31	효	자	동	동		
37	남	양	면	38	운	산	면					32	효	자	동	동		
38	화	성	면	39	해	미	면	45	천	원	군	33	남	고	동	동		
39	비	봉	면	40	고	북	면	11	성	환	읍	62	전	주	시	덕	진	구
39	홍	성	군	42	태	안	군	12	성	거	읍	11	진	노	송	동		
11	홍	성	읍	11	태	안	읍	31	풍	세	면	12	진	북	1	동		
12	광	천	읍	12	안	면	읍	32	광	덕	면	13	진	북	2	동		
31	홍	북	면	31	고	남	면	33	목	천	면	14	인	후	1	동		
32	금	마	면	32	남	홍	면	34	북	남	면	15	인	후	2	동		
33	홍	동	면	33	근	원	면	35	성	신	면	16	인	후	3	동		
34	장	곡	면	34	소	복	면	36	수	천	면	17	덕	진	1	동		
35	은	하	면	35	원	원	면	37	병	산	면	18	금	암	2	동		
36	결	성	면	36	이		면	38	동	장	면	19	금	암		동		
37	서	부	면	43	당	진	군	39	직		면	20	팔	북	아	동		
38	갈	산	면	11	당	진	읍	40	입		면	21	우	성	성	동		
39	갈	향	면	12	합	대	읍	35	전	라	면	22	호	미	미	동		
39	예	산	군	31	호	문	면	61	전	주	면	23	전	송	천	동		
11	예	산	읍	32	지		면	11	전	주	면	24	송	조	촌	동		
12	삼	교	읍	33	호		면	12	경	양	면	25	조	동		동		
31	대	술	면	34	대	지	면	13	평	원	면	26	동			동		
32	신	양	면	35	정	미	면	14	풍	남	면	11	군	산	시			
33	광	시	면	36	면	천	면	15	전		면	11	해	망	동			
34	대	홍	면	37	순	성	면	16	다	가	면	12	신	홍	동			
35	응	봉	면	38	우	강	면	17	고	사	면	13	월	명	동			
36	덕	산	면	39	신	평	면	18	교		면	14	오	통	동			
37	봉	산	면	40	송	악	면	19	태	1	면	15	신	풍	동			
38	고	산	면	44	송	산	면	20	태	2	면	16	삼	화	동			
39	신	덕	면	11	아	산	군	21	중	노	면	17	선	양	동			
40	오	암	면	31	염	치	읍	22	중	노	면	18	명	산	동			
		가	면	32	송	악	면	23	남	노	면	19	중	양	로	1	가	동
					배	방	면		동	완	면	20	중	양	로	2	가	동

21	중 앙 로 3 가	동	16	시 기 3	동	39	경 천 면	34	성 수 면	면	
22	미 원	동	17	연 지	동	40	화 산 면	35	둔 남 면	면	
23	중 동	동	18	농 소	동	41	동 상 면	36	신 덕 면	면	
24	홍 남	동	19	상 평	동	32 진 안 군			37	삼 계 면	면
25	조 촌	동	20	과 교	동				38	관 촌 면	면
26	경 압	동	21	내 장	동	11	진 안 읍	39	강 촌	면	
27	구 암	동	22	정 일	동	31	용 담 면	40	덕 촌	면	
28	개 암	동	14 남 원 시			32	안 천 읍	41	지 촌	면	
29	수 정	동				33	동 향 면	36 남 원 군			
30	나 송	동	11	동 충	동	34	상 백				
31	소 룡	동	12	죽 항	동	35	성 운	31	주 천	면	
32	미 룡	동	13	쌍 교	동	36	성 수	32	수 지	면	
12 이 리 시			14	금 왕	동	37	마 령	33	송 동	면	
			15	왕 정	동	38	부 귀	34	주 생	면	
11	창 인	동	16	향 교	동	39	정 천	35	금 대	면	
12	중 양	동	17	용 용	동	40	주 천	36	대 지	면	
13	평 화	동	18	도 통	동	33 무 주 군			37	대 산	면
14	갈 산	동	19	노 암	동	11	무 주 읍	38	사 매	면	
15	주 현	동	15 김 제 시			31	무 풍	39	덕 과	면	
16	인 화	동	11	요 촌	동	32	설 천	40	보 절	면	
17	양 산	동	12	신 풍	동	33	적 상	41	산 동	면	
18	동 현	동	13	봉 황	동	34	안 성	42	이 백	면	
19	남 중	동	14	검 산	동	35	부 남	43	운 동	면	
20	남 중	동	15	서 흥	동	34 장 수 군			44	아 봉	면
21	모 중	동	16	교 흥	동				45	산 영	면
22	송 현	동	17	월 촌	동	11	장 수 읍	46	내 내	면	
23	목 천	동	31 완 주 군			31	산 서	37 순 창 군			
24	계 문	동	11	삼 레	읍	32	반 암	11	순 창	면	
25	북 일	동	12	봉 동	읍	33	계 내	31	인 계	면	
26	신 흥	동	31	용 진	면	34	천 천	32	동 계	면	
27	신 흥	동	32	상 관	면	35	계 남	33	적 성	면	
28	팔 흥	동	33	이 서	면	36	계 북	34	유 동	면	
29	삼 성	동	34	소 양	면	35 임 실 군			35	풍 산	면
13 정 주 시			35	구 이	면	11	임 실 읍	36	금 팔	면	
11	수 성	동	36	고 이	면	31	청 응	37	복 팔	면	
12	장 명	동	37	비 산	면	32	운 암	38	쌍 복	면	
13	상 시	동	38	운 봉	면	33	신 평	39	쌍 흥	면	
14	시 기 1	동							40	구 치	면
15	시 기 2	동									

38	정 읍	군	35	보	안	면	11	함	열	읍	31	죽	교	2	동
11	신 태 인	읍	36	변	산	면	31	오	산	면	32	죽	교	3	동
31	신 북	면	37	진	서	면	32	황	등	면	33	달	성	동	동
32	입	면	38	백	산	면	33	합	라	면	34	대	반	동	동
33	소	면	39	상	서	면	34	응	포	면	35	이	로	동	동
34	고	면	40	하	서	면	35	성	당	면	36	삼	향	동	동
35	영	면	41	즐	서	면	36	용	안	면	37	충	무	동	동
36	덕	면	42	위	포	면	37	낭	산	면	38	연		동	동
37	이	면	41	김	제	군	38	망	성	면	12	여	수	시	
38	정	면	31	죽	산	면	39	여	산	면	11	종	화	동	동
39	태	면	32	백	산	면	40	금	마	면	12	수	정	동	동
40	감	면	33	용	지	면	41	왕	궁	면	13	공	화	동	동
41	옹	면	34	백	구	면	42	춘	포	면	14	관	문	동	동
42	칠	면	35	부	량	면	43	삼	기	면	15	고	소	동	동
43	산	면	36	만	경	면	44	용	동	면	16	동	산	동	동
44	산	면	37	공	덕	면	36	전	라	남	17	중	산	동	동
39	고 창	군	38	청	하	면	11	목	포	시	18	교	자	동	동
11	고	읍	39	성	덕	면	11	용	당	1	20	충	무	동	동
31	고	면	40	진	봉	면	12	용	당	2	21	연	교	동	동
32	아	면	41	금	구	면	13	산	정	1	22	광	강	동	동
33	무	면	42	봉	남	면	14	산	정	2	23	서	산	동	동
34	공	면	43	황	산	면	15	산	정	3	24	봉	동	동	
35	상	면	44	금	산	면	16	대	성	1	25	남	동	동	
36	해	면	45	광	산	면	17	대	성	2	26	국	동	동	
37	성	면	42	옥	구	군	18	양	교		27	신	동	동	
38	대	면	11	옥	구	읍	19	북	교		28	경	동	동	
39	심	면	31	회	산	면	20	남	교		29	여	동	동	
40	홍	면	32	회	현	면	21	호	교		30	문	동	동	
41	성	면	33	임	피	면	22	죽	교		31	오	동	동	
42	신	면	34	서	수	면	23	무	교		32	미	동	동	
43	부	면	35	대	야	면	24	동	교		33	둔	동	동	
40	부 안	군	36	개	정	면	25	영	교		34	오	동	동	
11	부	읍	37	성	산	면	26	유	교		35	만	동	동	
31	주	면	38	나	포	면	27	만	교		36	덕	동	동	
32	동	면	39	옥	도	면	28	서	교		37	충	동	동	
33	행	면	40	옥	서	면	29	온	교		13	순	동	동	
34	계	면	43	의	산	군	30	죽	교	1		천	시		

11	영	수	동	11	황	금	동	33	토	지	면	31	도	덕	면
12	영	욱	동	12	성	황	동	34	마	산	면	32	풍	양	면
13	행	금	동	13	중	파	동	35	광	의	면	33	금	산	면
14	매	곡	동	14	광	영	동	36	용	방	면	34	도	화	면
15	삼	산	동	15	태	인	동	37	산	동	면	35	포	두	면
16	조	곡	동	16	금	호	동	34	광	양	군	36	봉	래	면
17	덕	연	동	17	금	당	동	11	광	양	읍	37	동	일	면
18	풍	덕	동	31	담	양	군	31	봉	강	면	38	점	영	면
19	남	제	동	11	담	양	읍	32	옥	룡	면	39	과	남	면
20	저	전	동	31	봉	산	면	33	옥	곡	면	40	평	안	면
21	장	천	동	32	고	서	면	34	진	상	면	41	홍	강	면
22	중	양	동	33	남	평	면	35	진	월	면	42	대	서	면
23	대	평	동	34	창	덕	면	36	다	압	면	43	두	원	면
24	덕	홍	동	35	대	정	면	35	여	천	군	38	보	성	군
25	인	안	동	36	무	성	면	11	돌	산	읍	11	보	성	읍
26	왕	조	동	37	금	성	면	31	소	라	면	12	별	교	면
14	나	주	시	38	용	산	면	32	울	촌	면	31	노	동	면
11	송	월	동	39	월	북	면	33	화	양	면	32	미	력	면
12	영	강	동	40	수	전	면	34	남	정	면	33	경	백	면
13	향	교	동	41	대	성	면	35	화	산	면	34	울	어	면
14	금	남	동	32	곡	성	군	36	화	삼	면	35	복	내	면
15	성	북	동	11	곡	성	읍	36	승	주	군	36	문	덕	면
16	송	현	동	31	곡	곡	면	11	승	주	읍	37	조	성	면
17	남	산	동	32	오	기	면	31	해	룡	면	38	득	량	면
18	영	산	동	33	삼	곡	면	32	서	전	면	39	회	천	면
19	부	덕	동	34	석	사	면	33	황	등	면	40	웅	치	면
20	이	창	동	35	목	곡	면	34	서	암	면	39	화	순	군
21	가	야	동	36	죽	달	면	35	황	광	면	11	화	순	읍
15	여	천	시	37	고	과	면	36	월	서	면	31	한	천	면
11	쌍	봉	동	38	옥	파	면	37	주	안	면	32	춘	양	면
12	시	전	동	39	입	산	면	38	송	량	면	33	청	풍	면
13	여	천	동	40	겸	산	면	39	의	사	면	34	이	양	면
14	주	삼	동	33	구	레	군	40	나	상	면	35	능	주	면
15	삼	일	동	11	구	레	읍	37	고	흥	군	36	도	곡	면
16	묘	도	동	31	문	척	면	11	고	흥	읍	37	도	암	면
17	상	암	동	32	간	전	면	12	도	양	읍	38	이	서	면
16	동	광	양	시								39	부	면	면

40	동	북	면	39	마	산	면	39	금	천	면	38	북	일	면
41	남		면	40	황	산	면	40	산	포	면	39	북	이	면
42	동		면	41	산	이	면	41	남	평	면	40	북	하	면
40	장	흥	군	42	문	내	면	42	다	평	면	49 완 도 군			
				43	화	원	면	43	봉	도	면				
11	장	흥	읍	43	영	암	군	46	함	평	군	11	완	도	읍
12	관	산	읍	11	영	암	읍	11	함	평	읍	12	금	도	읍
13	대	덕	읍	31	덕	진	면	31	손	불	면	13	노	화	읍
31	용	산	면	31	금	정	면	32	신	광	면	31	군	외	면
32	안	양	면	32	신	북	면	33	학	교	면	32	신	지	면
33	장	동	면	33	시	종	면	34	엄	다	면	33	고	금	면
34	장	평	면	34	도	포	면	35	대	동	면	34	약	산	면
35	유	치	면	35	군	서	면	36	나	산	면	35	청	산	면
36	부	산	면	36	서	호	면	37	해	보	면	36	소	안	면
37	회	진	면	37	학	산	면	38	월	야	면	37	금	당	면
41	강	진	군	38	미	암	면					38	보	길	면
				39	삼	호	면	47	영	광	군	39	생	일	면
11	강	진	읍	40	무	안	군	11	영	광	읍	50 진 도 군			
31	군	동	면	44	무	안	군	12	백	수	읍	11	진	도	읍
32	칠	량	면	11	무	안	읍	13	홍	농	읍	31	군	내	면
33	대	구	면	12	일	로	읍	31	대	마	면	32	고	군	면
34	마	량	면	31	삼	향	면	32	묘	량	면	33	의	군	면
35	도	암	면	32	몽	탄	면	33	불	갑	면	34	임	신	면
36	신	전	면	33	청	계	면	34	군	서	면	35	지	회	면
37	성	전	면	34	현	경	면	35	군	남	면	36	조	산	면
38	작	천	면	35	망	운	면	36	염	산	면	51 신 안 군			
39	병	영	면	36	해	제	면	37	법	성	면	11	지	도	읍
40	음	천	면	37	운	남	면	38	나	성	면	31	증	도	면
42	해	남	군	45 나 주 군				48	장	성	군	32	임	도	면
11	해	남	읍	31	세	지	면	11	장	성	읍	33	자	자	면
31	삼	산	면	32	왕	곡	면	31	진	원	면	34	비	은	면
32	화	산	면	33	반	남	면	32	남		면	35	도	금	면
33	현	산	면	34	공	산	면	33	동	화	면	36	후	초	면
34	송	지	면	35	동	강	면	34	삼	서	면	37	하	산	면
35	북	평	면	36	다	시	면	35	삼	계	면	38	신	의	면
36	옥	천	면	37	문	평	면	36	황	통	면	39	장	의	면
37	북	일	면	38	노	안	면	37	서	삼	면	40	안	산	면
38	계	곡	면												

41	팔	금	면	16	탐	정	동	22	평	화	동	19	휴	천	1	동
42	암	태	면	17	황	남	동	23	안	기	동	20	휴	천	2	동
43	암	해	면	18	인	교	동	24	안	막	동	21	휴	천	3	동
37 경 상 북 도				19	선	도	동	25	옥		동	22	가	홍	1	동
				20	도	동	동	26	송	하	동	23	가	홍	2	동
				21	보	덕	동	27	송	하	동	17 영 천 시				
				22	보	황	동	28	강	천	동					
				23	용	황	동	15 구 미 시								
				24	동	천	동									
				25	정	대	동									
				26	불	국	동									
				13 김 천 시												
				11	용	호	동									
				12	모	암	동									
				13	성	내	동									
				14	평	화	동									
				15	남	산	동									
				16	황	금	동									
				17	신	음	동									
				18	금	산	동									
				19	미	곡	동									
				20	부	곡	동									
				21	지	좌	동									
				22	대	옹	동									
				23	양	천	동									
				14 안 동 시												
				11	중	구	동									
				12	명	륜	동									
				13	옥	울	동									
				14	신	홍	동									
				15	용	성	동									
				16	동	남	동									
				17	대	홍	동									
				18	대	신	동									
				19	당	북	동									
				20	태	화	동									
				21	법	상	동									
				16 영 주 시												
				11	상	망	동									
				12	하	망	동									
				13	하	망	동									
				14	하	망	동									
				15	영	주	동									
				16	영	주	동									
				17	영	주	동									
				18	영	주	동									
				16 영 주 시												
				11	상	망	동									
				12	하	망	동									
				13	하	망	동									
				14	하	망	동									
				15	영	주	동									
				16	영	주	동									
				17	영	주	동									
				18	영	주	동									
				16 영 주 시												
				11	중	양	동									
				12	동	부	동									
				13	서	부	동									
				14	남	부	동									
				15	북	부	동									
				12 경 주 시												
				11	성	내	동									
				12	성	동	동									
				13	황	오	동									
				14	중	양	동									
				15	성	양	동									
				12 경 주 시												
				11	성	내	동									
				12	성	동	동									
				13	황	오	동									
				14	중	양	동									
				15	성	양	동									

16	중	방	동	45	신	평	면	31	강	구	면	11	금	호	읍
31	달	성	군	46	안	사	면	32	남	정	면	31	청	통	면
				47	안	평	면	33	달	산	면	32	신	녕	면
31	가	창	면	34	안	동	군	34	지	품	면	33	화	산	면
32	다	사	면	11	풍	산	읍	35	충	산	면	34	화	북	면
33	하	빈	면	31	와	룡	면	36	영	해	면	35	자	양	면
34	화	원	면	32	복	후	면	37	병	곡	면	36	임	고	면
35	옥	포	면	33	서	후	면	38	창	수	면	37	고	경	면
36	논	공	면	34	풍	천	면	38	영	일	군	38	북	안	면
37	현	풍	면	35	일	직	면	11	구	룡	읍	39	대	창	면
38	유	가	면	36	남	후	면	12	홍	포	읍	40	화	남	면
39	구	지	면	37	남	선	면	13	연	해	읍	41	경	산	군
32	군	위	군	38	임	하	면	14	오	일	읍	11	하	양	읍
11	군	위	읍	39	길	안	면	31	신	천	읍	31	와	촌	면
31	소	보	면	40	임	동	면	32	청	광	면	32	진	량	면
32	효	령	면	41	예	안	면	33	송	하	면	33	자	인	면
33	부	계	면	42	도	산	면	34	기	라	면	34	용	성	면
34	우	보	면	43	녹	산	면	35	죽	계	면	35	남	산	면
35	의	홍	면	35	청	송	군	36	대	장	면	36	압	량	면
36	산	성	면	11	청	송	읍	37	동	송	면	37	남	량	면
37	고	로	면	31	부	동	면	38	지	해	면	42	청	도	군
33	의	성	군	32	부	남	면	39	대	행	면	11	화	양	읍
11	의	성	읍	33	현	동	면	40	기	보	면	12	청	도	읍
31	단	촌	면	34	현	서	면	39	경	주	군	31	자	남	면
32	점	곡	면	35	안	덕	면	11	감	포	읍	32	풍	각	면
33	옥	산	면	36	파	천	면	12	안	강	읍	33	각	북	면
34	사	곡	면	37	진	보	면	13	건	천	읍	34	이	서	면
35	춘	산	면	36	영	양	군	14	의	동	읍	35	운	문	면
36	가	음	면	11	영	양	읍	31	양	북	면	36	금	천	면
37	금	성	면	31	입	안	면	32	양	남	면	37	매	천	면
38	봉	양	면	32	청	기	면	33	내	남	면	43	고	령	군
39	비	안	면	33	일	월	면	34	산	내	면	11	고	령	읍
40	구	천	면	34	수	비	면	35	서	내	면	31	덕	곡	면
41	단	밀	면	35	석	보	면	36	견	곡	면	32	운	수	면
42	단	북	면	37	영	덕	군	37	강	동	면	33	성	산	면
43	안	계	면	11	영	덕	읍	38	천	북	면	34	다	산	면
44	다	인	면					40	영	천	군				

35	개	진	면	43	부	항	면	33	호	계	면	36	석	포	면
36	우	곡	면	44	대	덕	면	34	산	북	면	37	재	산	면
37	쌍	림	면	45	증	산	면	35	동	로	면	38	명	호	면
44	성	주	군	47	선	산	군	36	마	성	면	39	상	운	면
11	성	주	읍	11	선	산	읍	37	농	암	면	53	울	진	군
31	선	남	면	31	무	을	면	50	예	천	군	11	울	진	읍
32	용	암	면	32	옥	성	면	11	예	천	읍	12	평	해	읍
33	수	륜	면	33	도	개	면	31	용	문	면	31	복		면
34	가	륜	면	34	해	평	면	32	상	리	면	32	서		면
35	금	천	면	35	산	동	면	33	하	리	면	33	근	남	면
36	대	수	면	36	장	천	면	34	감	천	면	34	원	남	면
37	벽	가	면	37	고	아	면	35	보	문	면	35	기	성	면
38	초	진	면	48	상	주	군	36	호	명	면	36	온	정	면
39	월	전	면	11	합	창	읍	37	유	천	면	37	죽	변	면
45	칠	곡	군	31	사	별	면	38	용	공	면	38	후	포	면
11	왜	관	읍	32	중	동	면	39	개	포	면	54	울	릉	군
31	지	천	면	33	낙	동	면	40	지	보	면	11	울	릉	읍
32	동	명	면	34	청	리	면	41	풍	양	면	31	서		면
33	가	산	면	35	공	성	면	51	영	풍	군	32	북		면
34	석	적	면	36	외	남	면	11	풍	기	읍	38	경	상	도
35	북	삼	면	37	내	서	면	31	이	산	면	61	울	산	시
36	약	삼	면	38	모	서	면	32	평	은	면	11	학	성	동
37	기	목	면	39	모	서	면	33	문	수	면	12	반	구	동
46	금	릉	군	40	화	동	면	34	장	수	면	13	북	산	동
31	농	소	면	41	화	서	면	35	안	정	면	14	북	정	동
32	남		면	42	화	남	면	36	봉	현	면	15	옥	교	동
33	아	포	면	43	화	북	면	37	순	홍	면	16	성	남	동
34	개	령	면	44	외	서	면	38	단	산	면	17	우	정	동
35	감	문	면	45	은	척	면	39	부	석	면	18	태	화	동
36	어	모	면	46	공	검	면	52	봉	화	군	19	병	영	동
37	봉	산	면	47	이	안	면	11	봉	화	읍	20	약	사	동
38	대	향	면	49	문	경	군	31	물	야	면	21	진	장	동
39	감	천	면	11	문	경	읍	32	법	성	면	22	효	문	동
40	조	마	면	12	가	은	읍	33	법	전	면	23	양	정	동
41	구	성	면	31	영	순	면	34	춘	양	면	24	염	포	동
42	지	례	면	32	산	양	면	35	소	천	면				

25	송 정 동	18	중 앙 동	17	반 송 동	13	진 해 시
62	울 산 시 남 구	19	완 월 동	18	대 내 동	11	충 무 로 가 동
11	신 정 제 1 동	20	자 산 동	19	대 내 동	12	충 무 로 가 동
12	신 정 제 2 동	21	서 성 동	20	용 신 동	13	충 무 로 가 동
13	신 정 제 3 동	22	동 립 동	21	신 사 동	14	충 무 로 가 동
14	신 정 제 4 동	23	부 산 동	22	사 중 동	15	충 무 로 가 동
15	달 동 동	24	추 성 동	23	가 음 동	16	충 무 로 가 동
16	무 거 동 동	25	중 호 동	24	남 산 동	17	여 좌 가 동
17	옥 거 동 동	26	성 호 동	25	성 주 동	18	여 좌 가 동
18	여 천 동 동	27	교 호 동	26	성 남 동	19	여 좌 가 동
19	야 음 1 동 동	28	교 방 동 동	27	응 남 동	20	태 백 가 동
20	아 음 2 동 동	29	상 남 1 동 동	28	신 촌 동 동	21	경 화 1 가 동
21	야 음 3 동 동	30	상 남 2 동 동	29	신 촌 동 동	22	경 화 2 가 동
22	선 암 동 동	31	오 동 동 동	12	진 주 시	23	경 화 3 가 동
23	부 곡 동 동	32	산 호 1 동 동	11	망 경 동	24	석 동 동
24	황 곡 동 동	33	산 호 2 동 동	12	강 남 동	25	이 동 동
25	용 성 연 동 동	72	마 산 시 회 원 구	13	칠 암 동 동	26	자 은 동 동
26	장 생 포 동 동	11	회 원 1 동 동	14	본 암 동 동	27	덕 산 동 동
27	매 암 동 동	12	회 원 2 동 동	15	남 암 동 동	28	풍 호 동 동
63	울 산 시 동 구	13	석 전 1 동 동	16	대 암 동 동	29	장 호 천 동 동
11	방 어 동 동	14	석 전 2 동 동	17	중 암 동 동	30	행 천 1 동 동
12	일 산 동 동	15	회 성 동 동	18	봉 암 동 동	31	웅 천 2 동 동
13	화 정 동 동	16	양 덕 1 동 동	19	상 암 동 동	32	웅 천 1 동 동
14	전 하 1 동 동	17	양 덕 2 동 동	20	상 암 동 동	33	웅 천 2 동 동
15	전 하 2 동 동	18	양 덕 3 동 동	21	봉 수 동 동	34	웅 천 2 동 동
16	남 목 제 1 동 동	19	합 성 1 동 동	22	장 수 동 동	14	총 무 시
17	남 목 제 2 동 동	20	합 성 2 동 동	23	장 옥 동 동	11	도 천 동
18	주 전 동 동	21	구 성 1 동 동	24	옥 옥 동 동	12	서 호 동
71	마 산 시 합 포 구	22	구 성 2 동 동	25	상 옥 동 동	13	명 정 동
11	현 포 동 동	23	봉 암 동 동	26	상 남 1 동 동	14	항 정 남 동
12	가 포 동 동	11	참 원 시	27	상 남 2 동 동	15	중 양 동
13	월 영 1 동 동	11	의 안 동 동	28	상 평 동 동	16	문 화 동
14	월 영 2 동 동	12	동 정 동 동	29	초 장 동 동	17	태 화 평 동
15	창 포 동 동	13	소 계 동 동	30	장 평 동 동	18	동 호 평 동
16	월 포 남 동 동	14	팔 계 동 동	31	평 이 동 동	19	정 호 량 동
17	반 월 동 동	15	상 계 동 동	32	판 현 동 동	20	북 호 량 동
		16	사 립 동 동	33	가 현 동 동	21	무 호 량 동
				34	가 현 동 동		

22	평림	1	동	17	밀	양	시	34	화	정	면	11	삼	랑	진	읍	
23	평림	2	동	11	내	일	동	35	용	덕	면	12	하	남		읍	
24	안평		동	12	내	이	동	36	정	곡	면	31	부	북	동	면	
25	당평		동	13	교		동	37	지	정	면	32	상	동	외	면	
26	미수	1	동	14	삼	문	동	38	낙	서	면	33	산	내		면	
27	미수	2	동	15	가	곡	동	39	부	림	면	34	산	장		면	
28	봉평		동	16	용	활	동	40	봉	수	면	35	단	남		면	
29	도남	1	동	18	장	승	포	41	공	유	면	36	상	초		면	
30	도남	2	동	11	장	승	포	42	유	곡	면	37	무	청		면	
15	삼천포		시	12	마	전	동	33	합	안	군	38	양	산		면	
11	동선	서	동	13	능	포	동	11	가	야	읍	39	양	산		면	
12	동선	구	동	14	아	주	동	31	합	안	면	11	양	산		면	
13	동선	서	동	15	옥	포	1	32	군	복	면	12	기	장		면	
14	동별	좌	동	16	옥	포	2	33	법	수	면	13	장	안		면	
15	동별	룡	동	31	진	양	군	34	대	산	면	31	동	물		면	
16	동별	이	동	31	내	동	면	35	칠	서	면	32	물	금		면	
17	동향	공	동	32	정	촌	면	36	칠	북	면	33	원	상		면	
18	동향	촌	동	33	금	곡	면	37	칠	원	면	34	상	하		면	
19	동대	방	동	34	문	진	면	38	산	인	면	35	웅	일		면	
20	동대	마	동	35	진	성	면	39	여	향	면	36	일	청		면	
21	동대	도	동	36	일	반	성	34	창	녕	군	37	청	철		면	
22	동신	수	동	37	이	반	성	11	창	녕	읍	38	정	철		면	
23	동신	신	동	38	사	봉	성	12	남	지	읍	39	철			면	
24	동노	대	동	39	지	수	면	31	고	암	면	37	울	주		면	
25	동송	포	동	40	대	곡	면	32	성	산	면	31	농	소		면	
26	동죽	림	동	41	금	산	면	33	대	합	면	32	장	온		면	
16	김해		시	42	집	현	면	34	이	방	면	33	온	서		면	
11	동회	상	동	43	미	천	면	35	유	어	면	34	서	은		면	
12	동회	현	동	44	명	석	면	36	대	지	면	35	은	양		면	
13	동부	원	동	45	대	평	면	37	계	성	면	36	청	량		면	
14	동부	부	동	46	수	곡	면	38	영	산	면	37	웅	범		면	
15	동내	외	동	32	의	령	군	39	장	마	면	38	범	두		면	
16	동내	산	동	11	의	령	읍	40	도	천	면	39	두	동		면	
17	동서	부	동	31	가	례	면	41	길	곡	면	40	두	서		면	
18	동서	천	동	32	칠	곡	면	42	부	곡	면	41	언	양		면	
19	동삼	안	동	33	대	의	면	35	밀	양	군	42	상	북		면	
20	동삼	암	동														

43	삼	남	면	36	사	등	면	37	고	현	면	36	안	의	면
44	삼	동	면	37	연	초	면	38	설	천	면	37	서	하	면
38	김	해	군	38	하	창	면	39	창	선	면	38	서	상	면
11	진	영	읍	39	창	목	면	45	하	동	군	39	백	전	면
31	장	유	면	42	고	성	군	11	하	동	읍	40	병	곡	면
32	주	촌	면	11	고	성	읍	31	화	개	면	48	거	창	군
33	진	례	면	31	삼	산	면	32	악	양	면	11	거	창	읍
34	한	림	면	32	하	일	면	33	적	량	면	31	주	상	면
35	생	림	면	33	하	이	면	34	횡	청	면	32	웅	양	면
36	상	동	면	34	상	리	면	35	고	전	면	33	고	제	면
37	대	동	면	35	대	가	면	36	금	남	면	34	북	상	면
39	의	창	군	36	영	현	면	37	금	성	면	35	위	천	면
31	내	서	면	37	영	오	면	38	진	교	면	36	마	리	면
32	동		면	38	개	천	면	39	양	보	면	37	남	상	면
33	북		면	39	구	만	면	40	북	천	면	38	남	하	면
34	대	산	면	40	회	화	면	41	청	암	면	39	신	원	면
35	구	산	면	41	마	암	면	42	옥	중	면	40	가	조	면
36	진	동	면	42	동	해	면	46	산	청	군	41	가	북	면
37	진	북	면	43	거	류	면	11	산	청	읍	49	합	천	군
38	진	전	면	43	사	천	군	31	차	황	면	11	합	천	읍
40	통	영	군	11	사	천	읍	32	오	부	면	31	봉	산	면
31	용	남	면	31	정	동	면	33	생	초	면	32	묘	야	면
32	산	양	면	32	사	남	면	34	금	서	면	33	가	로	면
33	도	산	면	33	용	현	면	35	삼	장	면	34	야	곡	면
34	광	도	면	34	축	동	면	36	시	천	면	35	을	계	면
35	육	지	면	35	곤	양	면	37	단	성	면	36	초	책	면
36	한	산	면	36	곤	명	면	38	신	안	면	37	쌍	곡	면
37	사	량	면	37	서	포	면	39	생	비	면	38	덕	덕	면
41	거	제	군	40	신	등	면	40	신	량	면	39	청	중	면
11	신	현	읍	44	남	해	군	47	합	양	군	40	적	양	면
31	일	운	면	11	남	해	읍	11	합	양	읍	41	대	백	면
32	동	부	면	31	이	동	면	31	마	천	면	42	쌍	가	면
33	남	부	면	32	상	주	면	32	휴	천	면	43	삼	회	면
34	거	부	면	33	삼	동	면	33	유	림	면	44	가	병	면
35	둔	제	면	34	미	조	면	34	수	동	면	45	대	주	면
		덕	면	35	남	서	면	35	지	곡	면	46	용		면
				36	서		면					39	제	주	도

11	제	주	시	22	봉	개	동	14	천	지	동	13	구	좌	읍
11	일	도	1	동	23	아	라	15	효	돈	동	31	한	경	면
12	일	도	2	동	24	오	라	16	영	천	동	32	추	자	면
13	이	도	1	동	25	연		17	동	홍	동	33	우	도	면
14	이	도	2	동	26	노	형	18	서	홍	동	32 남 제 주 군			
15	삼	도	1	동	27	외	도	19	대	륜	동	11	대	정	읍
16	삼	도	2	동	28	이	호	20	대	천	동	12	남	원	읍
17	용	담	1	동	29	도	두	21	대	문	동	13	성	산	읍
18	용	담	2	동	12 서 귀 포 시			22	예	래	동	31	안	덕	면
19	건	입		동	11	송	산	31 북 제 주 군			32	표	선	면	
20	화	복		동	12	정	방	11	한	림	읍				
21	삼	양		동	13	중	앙	12	애	월	읍				