

74-2-1

광공업 센서스 시계열 연결
결과 보고서

(1955-1972년, 1968년 기준)

머 리 말

이 자료는 지금까지 11회에 걸쳐 여러 기관에서 실시 공표한 광공업센서스(광공업 통계조사 포함)의 조사 결과를 광공업부문 시계열 자료 정비 및 분석업무의 일환으로 동일한 기준으로 접속한 시계열 자료이다.

시계열 자료의 내용은 산업별 총괄표와 품목별 시계열 표로 나누어 첫째, 산업별 총괄표에는 광공업 센서스가 처음으로 실시되었던 1955년부터 최근 결과인 1972년까지의 자료를 수록하였고, 둘째, 품목별 시계열표에는 1958년부터 1972년까지 품목별로 수량과 금액을 수록하였으며, 여기에서 접속시킨 기준은 구 산업분류에 의거하였고, 품목 시계열 접속은 1968년 품목 분류의 개념을 기준으로 접속하였다.

이제까지 실시된 광공업 센서스 내지 광공업 통계조사는 매회마다 그 결과를 단행본으로 공표하여 이를 시계열로 분석하는데는 불편한 점이 있었을 뿐만 아니라 그때 그때 적용된 산업분류와 품목 분류번호가 일정하지 않아서 연결시키는데도 애로가 많았다.

그리하여 이상과 같은 애로를 없애기 위한 일차적인 작업으로 1968년을 기준으로 시계열 연결 작업을 한 것이다. 그러나 1955년부터 실시된 연간 조사결과 자료는 이미 없어졌거나 거의 1,800개 품목에 달하는 방대한 자료이기 때문에 앞으로 수정 보완하여야 할 부분이 많을 것으로 보나 과거 자료의 보존을 위하여서도 시계열 접속의 기초자료를 총괄적으로 수록하게 된 것은 큰 의의가 있다고 본다.

따라서 앞으로 본 자료를 계속 수정 보완할 것이며 신산업 분류에 의한 접속작업과 동 부분을 대상으로 매월 실시하는 광공업 동태조사 결과(1954년 이후 생산량)와의 연결 작업도 할 계획이다.

앞으로 보완작업을 하여 나가는 데 있어서 자료 이용자 여러분의 조언을 바라는 바이다.

1974. 7.

경제기획원 조사통계국장 장 신 규

— 차 례 —

머 리 말	
I. 해 설	1
1. 산업별 총괄표	1
2. 품목별 시계열표	3
II. 통 계 표	21
1. 산업별 총괄표 (1955 - 1972)	23
2. 품목별 시계열표 (1958 - 1972)	59
3. 주요 품목별 생산량 및 생산액 (1955)	641

I. 해 설

I. 해 설

1. 산업별 총괄표

광공업 센서스가 처음으로 실시된 1955년 부터 최근 결과인 1972년 까지의 광공업 센서스(광공업 통제조사 포함)의 주요 결과를 구 산업 분류에 의거하여 중분류 별로 작성 하였다.

연도별로 조사기준 시점, 조사대상 등의 변경으로 자료 이용시 유의하여야 할 사항은 다음과 같다.

(1) 조사 기준 시점 (기준기간)

1955 : 1955. 10. 31. (1954. 11. 1 ~ 1955. 10. 31)

1958 : 1959. 3. 31. (1958. 4. 1 ~ 1959. 3. 31)

1960년 이후 : 각 년도 말일 (각년도 1.1 ~ 각년도 12.31)

(2) 조사 대상

조사 기준시점 현재 또는 조사 기준기간 최종월의 조업중 평균 종업원수가 5명 이상으로서 연간조업일수가 90일 이상(염업제외)인 광업, 채석업 및 제조업 사업체를 조사 대상으로 하였으나 다음의 사업체는 제외하였다.

가) 조사 기준 시점 현재 설립중에 있거나 또는 신설 공사중인 사업체

나) 국군, U.N. 군이 직영하는 사업체

다) 공공 직업 보도소 및 교도소의 작업소 (1963년 이후 제외)

라) 공공단체 및 학교에 속해 있는 실습장, 시험소, 연구소 등 (1963년 이후 제외)

마) 제염업, 연초제조업, 철도청의 공작창 (1955, 1958, 1960년 제외)

(3) 조사 단위

사업체 단위

(4) 산업 분류

한국 표준 산업분류에 의하였다.

1955년 : 1954년판, 한국산업은행 제정

1958년 : 1958년판, 한국산업은행 제정

- 1960년 : 1960년판, 한국산업은행 제정
- 1963년 : 1963. 3. 1. 경제기획원 고시 10호
- 1966년 : 1965. 9. 8. 제 1차개정 경제기획원 고시 20호
- 1967년 }
 - 1968년 } 1968. 2. 1. 제 2차개정, 경제기획원 고시 1호
 - 1969년 }
- 1970년 }
 - 1971년 } 1970. 3. 13. 제 3차개정, 경제기획원 고시 1호
 - 1972년 }

(5) 통계표 작성의 근거자료

- 1955년 : 광업 및 제조업 사업체 조사 종합보고서 (한국은행)
- 1958년 : 광업 및 제조업 사업체 조사 종합보고서 (한국산업은행)
- 1960년 : 광업 및 제조업 사업체 조사 종합보고서 (상공부, 한국산업은행)
- 1963년 : 광공업 센서스 보고서 시리즈 I (경제기획원, 한국산업은행)
- 1966년 : 광공업 센서스 보고서 시리즈 I (경제기획원, 한국산업은행)
- 1967년 : 광공업 통계조사 보고서 (경제기획원, 한국산업은행)
- 1968년 : 광공업 센서스 보고서 시리즈 I (경제기획원, 한국산업은행) EPPS
- 1969년 : 광공업 통계조사 보고서 (경제기획원)
- 추방호 1970년 : 광공업 통계조사 보고서 (경제기획원)
- " 1971년 : 광공업 통계조사 보고서 (경제기획원)
- " 1972년 : 광공업 통계조사 보고서 (경제기획원)

(6) 기 타

가) 통계표 항목의 개념

① 급여액

1955년..... 1955년 10월중의 급여액

1958년 이후..... 조사기준기간 (1년간)의 급여액

② 부가가치

- 73 정진방
- 74 김길수
- 75 임여성, 홍재철
- 76 김순영
- 77 "
- 78 김길수, 김응구
- 79 김응구
- 80 "
- 81 "
- 82 "

1958, 1960 년 …… (출하액 - 생산비)

1963 년 이후 …… (생산액 - 생산비)

나) 금액단위

「천원」이다. 따라서 1955, 1958, 1960 년의 금액은 「10 환」대 「1 원」
(1962 년 통화 개혁)으로 환산하여 「천원」단위로 통일하였다.

다) 기 호

「……」 : 해당사항 없음.

2. 품목별 시계열표 (1968 년 기준)

(1) 품목 접속의 원칙

시계열 연결작업의 핵심을 이루는 본 품목별 시계열표는 1958 년부터 1972
년까지의 광공업 센서스 품목별 자료 (수량과 금액)를 1968 년 품목분류
기준으로 1968 년 품목분류 개념에 대응하도록 접속하였다. (1955 년은 자료
입수의 지연으로 별도로 표 「3. 주요 품목별 생산량 및 생산액 (1955 년)
을 작성하였음)

가) 품목분류 기준의 변경, 기술변화, 신산업분류 채택에 따른 품목분류 세분 등

으로 인하여 1968 년 품목분류된 품목 개념으로 다른 연도의 품목을
「품목 대 품목」의 1대1로 대응 접속하기 곤란한 다음의 경우,

- 즉, ① 1968 년의 단일품목 개념이 다른 연도 품목분류의 품목군 (산업 세
분류 또는 세세분류)에 해당되는 경우,
② 1968 년의 품목군이 다른 연도의 단일품목에 해당되는 경우,
③ 1968 년의 품목군이 다른 연도의 품목군에 해당되는 경우에 있어서,

①의 경우는 주로 1970 년이후에 품목 세분된 경우로서 이들의 품목 접속
은 세분할 필요가 있는 중요한 품목으로서 조사가 비교적 잘 된 품목은

1970년 이후를 세분하여 별도의 품목으로 처리하였으나, 일반적으로 이들 수치를 합산하여 1968년에 연결하여 처리하였고,

②의 경우는 주로 1967년 이전에 (특히 1958년~1963년) 품목이 세분되지 않고 일괄하여 분류된 경우로서 이들의 품목 접속은, 1968년 품목군의 최초의 품목에 접속시키되 통계표 상에는 하단에 주를 달아 표시하였다.

또, ③의 경우는 품목군 (산업 세분류 또는 세세분류)의 품목분류 기준이 1968년과 다른 연도가 달랐기 때문에 생긴 경우로서, 이들의 접속은 1968년 품목군의 최초의 품목에 다른 연도 품목군의 수량과 금액 합계를 기재하고 「주」를 달아 표시하였다.

※ ①의 예

1968년 품목분류	1970년 이후 품목분류	1970년 이후 접속방법
319601 인쇄용잉크	3529701 금속인쇄용잉크 3529702 플라스틱인쇄용잉크 3529799 기타의인쇄용잉크	} 합산하여 「인쇄용잉크」로 처리함

②의 예

1968년 품목분류	1960년 (1958년) 품목분류	1960년 접속방법
121001 적철광석 121002 자철광석 121099 기타의철광석	12101 (12100) 철광석	최초품목인 적철광석에 1960년 철광석의 수치를 기재하고 「주」로 표시함.

③의 예

1968 년 품목분류	1963 년 품목분류	1963 년의 접속방법
314201 레이크안료	312610 백색안료	레이크안료에 합산 처리하고 『주』로 표시 함.
314202 형광안료	312620 적색안료	
314203 리토폰	312630 황색안료	
314204 티탄백	312640 청색안료	
314205 아연안료	312650 흑색안료	
314206 연안료	312660 갈색안료	
314207 크롬안료	312670 흑색안료	
314208 철안료	312680 체질안료	
314209 금속안료	312611 산화크롬	
314210 카본부랙	312612 아연화	
314211 흑색산화철	312613 열화아연	
314212 기타의무기안료	312614 황연	
314213 각종유기안료		

나) 1968년에는 「기타의 ~ 제품」에 일괄 조사되었으나 1970년 이후는 세분되어 조사된 것은 별도 품목구분을 하였다.

(2) 연도별 생산과 출하의 구분

생산량과 생산액 : 1966, 1968, 1970, 1971, 1972

출하량과 출하액 : 1958, 1960, 1963, 1967, 1969

(3) 통계표의 근거자료

1. 산업별 총괄표의 근거자료와 동일하나 1963, 1966, 1968년은 시리즈Ⅱ(품목편)를 사용하였다.

(4) 기 타

가) 기 호

「—」 : 해당 숫자 없음

「…」 : 숫자 미상

「※」 : 수량을 조사하지 않은 품목

「X」 : 해당 사업체가 2개이하인 경우 비밀보장을 위하여 수치 공표를
않은 품목

나) 금액 단위

1958, 1960 : 천환

1963년 이후 : 천원

따라서 1958, 1960년 금액자료는 「10환」대 「1원」으로 환산하여 이용
하여야 한다.

(5) 품목 분류 대비표 (1968년 기준, (1)의 가) 중에서 ②, ③에 해당하는 품목)

기준품목분류(1968)	다르게 분류하는 품목분류 및 해당연도	
광 업		
	1960년	1958년
121001 적철광석	} 12101 철광석	12100 철광석
121002 자철광석		
121099 기타의철광석		
122101 흑중석광석	} 12201 중석광석	12600 중석광석
122102 회중석광석		
191101 인상흑연	} 14101 흑연	14100 흑연
191102 토상흑연		
191103 기타의흑연		

※ 1963년의 품목번호는 주 산업에서 조사된 품목번호만 기재함.

기준품목분류 (1968)	다르게 분류하는 품목분류 및 해당연도		
식료품제조업			
	1960년		
202101 건조및절인과일	20201 건조과일 및 야채		
202102 건조및저린야채	20202 저린과실 및 야채		
	20204 김치 및 단무지		
202103 과일 통조림	} 20203 과일 및 야채통조림		
202104 야채 통조림			
음료품제조업			
	1967, 1966년	1960	1958
212401 포도주	212401 과실주	21201 과실주	21200 과실주
212402 기타의 과실주			
	1963년	1960년	1958년
212201 청주	} 214010 청주	21402 청주	21401 청주
213101 합성청주			
212101 탁주	1960년		
212102 탁주	} 21401 탁주(약주 포함)		
섬유제조업			
	1960년	1958년	
231204 순소모사	} 23131 모사	23130 모사	
231205 혼방소모사			
231206 순방모사			
231207 혼방방모사			

기준품목분류 (1968년)	다르게 분류하는 품목분류 및 해당연도	
	1960년	1958년
232301 순소모직물 232302 순방모직물 232303 모혼방직물 232304 모포 232305 융단 232309 기타의모직물	23232 양복지 23233 의투지 23234 기타의모직물	23242 모직물
234101 면양말 234102 모양말 234103 화섬사양사 234201 면장갑 234202 모장갑 234203 기타의편조된장갑	23331 양말 23342 장갑	23410 양말 23430 장갑
화 의류 및 장신품 제조업		
	1960년	1958년
241101 남자용 피혁화 241102 여자용 피혁화 241103 군화 및 장화 241104 혁제, 화류부분품 241105 혁제운동화 241106 편상화 241107 슬리퍼 및 샌달	24111 피혁화	24110 피혁화

기준품목분류 (1968 년)	다르게 분류하는 품목분류 및 해당년도	
243101 남자용 양복 243102 남자용 외투 243103 남자용 학생제복 243104 남자용 작업복 243105 남자용 잠바류 ⋮ ⋮ ⋮ 243112 남자용 한복 243201 여자용 양복 243202 여자용 외투 243203 여자용 학생제복 ⋮ ⋮ ⋮ 243209 여자용모피제 의류	1960 년 24311 양복 24312 외투 24321 와이셔츠	1958 년 24311 교복, 작업복, 기타단체복 24312 외의, 외투 24313 와이셔츠 및 남방셔츠
243501 면장갑 243502 모장갑 243503 혁제 장갑 243504 화섬 사장갑	1958 년 24330 장갑	
243401 남자용내의 243402 여자용내의 243403 소아용내의	24322 성인, 소년, 소녀용 내의	

기준품목분류(1968년)		다르게 분류하는 품목분류 및 해당년도				
목 제 품 제 조 업						
		1972, 1971, 1970 년	1967, 1966 년	1963 년	1960 년	1958 년
251001 육송제재품	3311101 육송각재	3311102 육송판재	251001 각종각재	251010 각종각재	25101 각종각재	25102 목제
			251002 각종판재	251020 각종판재	25102 각종판재	
251002 미송제재품	3311103 미송각재	3311104 미송판재				
	3311105 나왕각재					
251003 나왕제재품	3311106 나왕판재					
	3311107 기타의각재					
251004 기타의제재품	3311108 기타의판재					
	3311109 기타의제재품					
가 구 및 장 치 품 제 조 업						
		1967, 1966 년				
261004 식 상	261004 식 탁					
261005 식탁(의자식)						
종 이 및 종 이 제 품 제 조 업						
		1960 년				
272201 크라프트지대	27221 지 대					
272202 기타의지대						
		1972, 1971, 1970 년				
272105 색 지	341902 색지 및 동 테프					
272902 각종지연사및테프						

기준품목분류 (1968년)	다르게 분류하는 품목분류 및 해당년도		
인쇄 , 출판 및 동 유사업			
282002 교과서 282003 서적	1960, 1958년		
	28201 서적		
피혁 및 피혁제품 제조업			
	1967년	1960년	1958년
291001 우혁	291001 각종피혁	29101 우갑피,우이혁	29101 우갑피,이혁, 저혁
291002 돈혁	291002 각종이혁	29102 마갑피,마이혁	
291003 마혁	291099 기타의혁류	29104 우·돈·마 저혁	
291099 기타의혁			
화학제조업			
	1960, 1958년		
313201 채종유	31211 식물성유지		
313202 대두유			
313203 면실유			
313204 박하유			
313206 미강유			
313207 낙화생유			
313208 피마자유			
313209 아미인유			
313299 기타식물성유지			

기준품목분류 (1968 년)	다르게 분류하는 품목분류 및 해당년도	
	1960 년	1958 년
314101 유페인트	31941 각종도료	31940 각종도료
314102 와니스		
314103 에나멜		
314104 합성수지 도료		
314105 고무유도체 도료		
314106 섬유소유도체도료		
314107 수성페인트		
314109 보일 유		
314110 퍼 티		
314111 칠 (옷)		
314201레이크안료	312610 백색안료	
314202 형광안료	312620 적색안료	
314203 리토폰	312630 황색안료	
314204 티탄백	312640 청색안료	
314205 아연안료	312650 흑색안료	
314206 연안료	312660 갈색안료	
314207 크롬안료	312680 체질안료	
314208 철안료	312611 산화크롬	
314209 금속안료	312612 아연화	
314210 카본블랙	312613 염화아연	
314211 흑색산화철	312614 황 연	
314212 기타의 무기안료		
314213 각종유기안료		

기준품목분류 (1968년)	다르게 분류하는 품목분류 및 해당년도
314301 직접염료 314302 산성염료 ⋮ 314399 기타의 염료	1963 년 312960 염료
315001 신경계 용약 315002 해열 진통제 ⋮ 315099 기타의 의약품	1958 년 31929 각종 의약품
316001 천연향유제품 316002 합성향료 316003 조합향료	1960 년 31995 향료
316004 화장향수 316005 화장수 316006 화장크림 316007 화장백분 316009 샴 프 316099 기타의화장품	1960 년 31996 화장품

기준품목분류(1968년)	다르게 분류하는 품목분류 및 해당년도			
	1960년			
318001 석탄 산수지 318002 요소수지 ⋮ 318099 기타의합성수지	31194 합성수지			
	1960년			
319201 살충제 319202 살균제	31994 살충 및 살균제			
토석 및 유리제품 제조업				
	1960년		1958년	
339101 소 석 회 339102 생 석 회	33931 석 회		33930 석 회	
제 1 차 금속 제조업				
	1967, 1966년	1963년	1960년	1958년
341102 강 피 341103 합금강피	341102 강피	341120 강피	34113 강피	34114 강피
	1967, 1966년			
341104 강반성품 341105 합금강반성품	341103 강반성품			
	1967, 1966년	1963년	1960년	1958년
341201 봉 강 341202 합금강의봉강	341201 봉강	341140 봉강	34114 봉강	34116 봉강 34117 평강

기준품목분류 (1968년)	다르게 분류하는 품목분류 및 해당년도		
341203 형 강 341204 합금강의 형강	1967, 1966 년	1963 년	
	341202 형 강	341130 형 강	
341207 후판, 중판 341208 합금강의 후판 341209 박 판 341210 합금강의 박판	1967, 1966 년	1963 년	1960 년
	341205 후판·중판	341160 후판·중판	34117 철 판
	341206 박 판	341170 박 판	
	341210 합금강의 박판		
342103 진유괴 342299 에 진유판이 포함됨	1967 년		
	342103 진유괴 및 판		
342302 알미늄판 342303 알미늄판 및 선	1972, 1971, 1970 년		
	3720203 알미늄판 및 판 3719410 알미늄 선		
금 속 제 품 제 조 업			
352101 식탁용나이프, 포크, 수저 352102 부엌칼 352103 면도날 352104 이발용 인물 352105 문방구용 칼 352106 제재용 톱 352107 기계용 인물	1958 년		
	35210 식탁용칼, 가위, 이발용인물, 나이프, 부엌칼		

기준 품목분류 (1968 년)	다르게 분류하는 품목분류 및 해당년도		
352108 가 위 352199 기타의 인물			
352301 삽 352302 괄이 352303 낫 352304 쟁기 352305 각종 축산용기구 352399 기타의 농업용기구	35240 각종 농기구		
	1960 년	1958 년	
353003 석유스토브 353004 연탄스토브 353005 기타의스토브	35302 스토우브	35300 스토우브	
	1958 년		
357001 볼트 및 낫트 357002 리벳트 357003 나사류 357004 금속판 이음쇠	35900 볼트, 낫트, 리벳트, 좌금 (座金)		
기 계 제 조 업			
	1958 년		
364002 선 반 364003 형삭반 364006 보조링 반및드리링 반	36400 선반, 형삭반, 보르반		
	1963 년	1960 년	1958 년
365018 환편직기 365019 횡편직기 365020 경편직기	365011 편직기	36503 대환기	36503 아환기 36509 메리야쓰기

기준 품목분류 (1968년)	다르게 분류하는 품목분류 및 해당년도		
	1958년		
366101 정미기 366102 제분기 366103 정맥기	36605 정미, 정맥, 제분기		
366903 활판인쇄기 366904 음쇄인쇄기	36603 인쇄기		
	1963년	1960년	
369002 볼베아링 369003 롤라베아링	369020 베아링	36901 베아링	
전 기 기 기 제 조 업			
	1967, 1966년	1963년	1960년
373001 트랜지스터식 라디오수신기 373002 진공관식라디오 수신기 373003 기타의라디오 수신기	373001 라디오수신기	376060 라디오	37702 라디오
	1972, 1971, 1970년	1967, 1966년	1963년
373007 전화교환기 373008 구내용 전화교환기	3832402 수동식 전화교환기 3832403 자동식 전화교환기	373005 수동식 전화교환기 373006 자동식 전화교환기	376080 전화교환기
	1960년		
374001 고무절연전선 374002 합성수지 절연전선 374003 에나멜 동선 374004 나 동전선	37401 피복전선		

기준품목분류 (1968 년)	다르게 분류하는 품목분류 및 해당년도			
374005 전력케 - 불 374006 통신용케 - 불 374007 목면절연전선 374099 기타의전선				
	1960 년	1958 년		
375001 백열전구 375002 방전구 및 관 375003 자외선·적외선 전구 375004 아-크등 375005 사진용섬광전구 375006 장식용소형전구	37601 전 구 37602 형광등	37600 전 구		
	1967, 1966 년	1963 년	1960 년	1958 년
376101 연속전지 376102 알카리 축전지 376201 망강전전지 376202 알카리 전전지 376203 수은전전지	376101 축전지 376201 전전지	377110 축전지 377210 전전지	37901 축전지 37902 전전지	37702 축전지 37704 전전지
	1958 년			
379002 소켓트 379003 스위치	37705 소켓트·스위치			
수 송 용 기 기 제 조 업				
	1960 년			
381201 철강객선 381202 철강화물선 381203 철강유조선 381204 철강어선	38111 강계 선박			

기준품목분류 (1968 년)	다르게 분류하는 품목분류 및 해당년도	
381301 목조화물선 381302 목조어선 381303 목조객선	1960 년	1958 년
	38122 목조선박	38121 목조선박
383101 버 스 383102 마이크로버스 383103 승용차 383104 트 렉 383105 삼륜화물차	1960 년	1958 년
	38311 승용차 38312 화물차, 삼륜차, 오토바이	38311 자동차
기 타 제 조 업		
397001 휴대용시계 397002 패중시계, 벽시계 397003 전기시계	1967, 1966 년	1963 년
	397001 각종시계	391111 시 계

Ⅱ. 통 계 표

1. 산 업 별 총 괄 표

(1955~1972)

산 업 별 총 괄 표

(1955 ~ 1972)

산 업 별

중 분 류 연 도 별	사 업 체 수	중 업 원 수	급 여 액	생 산 비
광업 및 제조업				
1955	9,093	231,441	309,494	...
1958	13,340	297,720	6,947,846	30,618,943
1960	15,572	315,054	8,430,688	38,526,586
1963	19,550	462,068	19,835,047	108,727,534
1966	24,264	631,179	44,423,339	267,708,175
1967	25,445	719,421	61,896,998	352,964,376
1968	25,661	825,810	86,204,115	477,565,826
1969	26,688	901,865	118,772,904	633,951,762
1970	25,816	937,650	152,055,927	799,524,938
1971	24,963	923,237	181,643,026	998,326,515
1972	25,248	1,045,201	230,882,515	1,359,982,456
광 업				
1955	283	27,106	47,152	...
1958	363	37,293	1,182,471	860,034
1960	368	39,800	1,666,077	1,086,659
1963	1,240	60,087	3,687,208	3,403,630
1966	1,546	64,514	6,601,925	6,511,919
1967	1,612	70,610	8,474,363	9,194,671
1968	1,552	77,503	9,146,524	9,934,439

총 관 료 (1955 ~ 1972)

(단위 : 천원)

출 하 액	생 산 액	부가가치	유 형 고 정 자 산		
			연 말 총액	취 득 액	처 분 액
...	26,357,900
48,662,976	...	18,044,035	...	6,717,355	...
64,188,731	64,865,425	25,662,144	31,770,099	3,172,179	...
174,701,942	178,615,333	69,887,799	...	16,892,019	2,314,356
433,079,513	442,601,731	174,893,556	191,631,071	25,239,614	1,599,835
567,182,819	580,428,289	227,463,913	...	55,535,038	3,166,721
787,467,665	803,553,787	325,987,961	439,182,821	74,738,106	3,256,415
1,071,663,625	1,087,833,772	453,882,010	...	137,515,821	3,549,939
1,359,154,089	1,387,774,797	588,249,859	...	118,342,616	6,188,322
1,702,827,867	1,731,430,899	733,104,384	...	185,124,112	11,882,623
2,288,179,132	2,302,408,116	942,425,660	...	262,894,687	33,930,832
...	1,050,400
3,149,118	...	2,289,085	...	597,967	...
4,883,243	5,130,559	3,796,586	1,920,911	354,024	...
11,502,490	11,757,862	8,354,232	...	1,720,385	368,330
25,043,166	25,231,433	18,719,514	13,082,765	1,449,566	196,600
28,428,939	29,439,079	20,244,408	...	4,365,862	160,317
34,046,727	34,477,258	24,542,819	24,516,115	2,678,983	269,762

중 분 연 도	류 별	사 업 체 수	종 업 원 수	금 여 액	생 산 비
1969		1,577	72,821	11,981,208	12,334,860
1970		1,702	76,609	14,257,794	14,803,763
1971		1,551	75,043	20,098,491	16,120,804
1972		1,519	71,786	19,429,443	17,782,086
11. 석탄광업					
1955		64	11,989	24,706	...
1958		85	17,537	758,239	459,206
1960		102	24,661	1,213,254	685,090
1963		169	37,202	2,543,121	2,376,476
1966		147	37,047	4,105,874	3,837,759
1967		115	37,360	5,490,143	5,669,441
1968		93	38,302	5,568,491	5,782,855
1969		99	34,866	7,254,524	7,215,405
1970		127	33,700	8,473,233	7,406,817
1971		124	39,954	12,954,411	9,314,943
1972		116	39,242	12,654,633	11,275,352
12. 금속광업					
1955		155	12,706	19,537	...
1958		140	10,830	276,018	323,062
1960		115	9,457	322,939	331,129
1963		153	11,180	463,439	497,361

출 하 액	생 산 액	부가가치	유 형 고 정 자 산		
			연 말 총액	취 득 액	처 분 액
40,422,782	40,175,827	27,840,967	...	9,599,110	390,146
52,017,446	53,260,298	38,456,535	...	5,716,858	148,104
57,813,704	58,690,573	42,669,769	...	4,559,484	718,933
60,283,584	60,800,113	43,018,027	...	7,654,030	783,794
...	546,000
1,968,267	...	1,509,061	...	301,376	...
3,284,878	3,499,059	2,599,879	1,153,021	262,007	...
7,758,769	7,889,803	5,513,327	...	1,165,788	291,815
14,899,923	14,948,487	11,110,728	5,752,689	1,125,100	91,891
18,643,066	19,158,966	13,489,525	...	2,030,881	97,286
21,044,842	21,235,523	15,452,668	11,592,273	1,363,113	77,438
22,895,986	22,493,493	15,278,088	...	6,023,886	166,126
27,603,404	27,901,700	20,494,883	...	3,107,793	35,519
33,437,625	33,699,592	24,384,649	...	2,529,454	376,226
36,020,297	36,975,405	25,700,053	...	3,758,290	406,709
...	415,900
858,210	...	535,148	...	203,782	...
1,212,960	1,236,536	881,832	540,463	73,551	...
1,624,351	1,663,270	1,165,909	...	202,437	11,596

중 연 도	분 류 별	사 업 체 수	종 업 원 수	금 여 액	생 산 비
1966		175	15,399	1,410,158	1,690,544
1967		128	12,227	1,540,617	2,322,810
1968		136	14,771	1,951,033	2,693,713
1969		114	12,958	2,262,140	2,479,852
1970		103	12,309	2,472,219	3,158,033
1971		76	9,455	3,216,429	3,882,886
1972		72	9,800	2,803,031	3,210,933

13. 토사석 채굴업

1955		7	110	192	...
1958		55	1,214	26,732	7,743
1960		66	1,302	41,000	32,130
1963		122	2,114	84,841	52,847
1966		114	2,148	160,810	146,920
1967		120	2,679	225,099	199,907
1968		122	3,069	238,973	171,249
1969		175	4,451	659,481	967,467
1970		154	4,603	642,375	988,027
1971		126	3,717	867,733	594,512
1972		125	3,005	830,177	738,864

14. 염업

1955	
------	--	-----	-----	-----	-----

출 하 액	생 산 액	부 가 가 치	유 형 고 정 자 산		
			연 말 총 액	취 득 액	처 분 액
6,185,386	6,365,083	4,674,539	2,544,377	388,478	65,549
5,558,392	5,858,124	3,535,314	...	1,123,430	44,224
7,824,014	7,972,613	5,278,900	4,974,554	981,684	178,824
9,671,965	9,973,412	7,493,560,	...	1,766,349	41,707
12,780,227	13,536,767	10,378,734	...	1,462,910	62,241
11,215,257	11,616,991	7,734,105	...	1,378,220	311,608
11,314,074	10,924,953	7,714,020	...	1,912,688	183,487
...	3,600
42,945	...	35,202	...	8,113	...
118,087	118,360	85,957	99,320	3,294	...
194,865	201,338	148,491	...	18,951	1,975
480,472	500,395	353,475	403,248	23,795	9,268
770,843	779,895	579,988	...	135,298	1,973
748,583	759,810	588,561	594,595	72,379	629
2,065,222	2,143,929	1,176,462	...	544,090	9,976
2,202,038	2,213,440	1,225,413	...	501,455	31,168
2,420,829	2,473,183	1,878,671	...	369,482	2,924
3,332,431	3,294,844	2,555,980	...	776,958	148,746
...

중 연 도	분 류 별	사 업 체 수	중 업 원 수	금 여 액	생 산 비
1958	
1960	
1963		680	3,295	355,389	176,238
1966		951	3,062	398,899	219,041
1967		1,149	13,546	740,307	433,319
1968		1,090	15,283	625,952	378,986
1969		1,043	13,196	943,027	552,007
1970		1,059	14,605	1,238,550	564,006
1971		1,031	13,800	1,640,807	499,724
1972		1,053	15,711	2,209,742	1,139,594

19. 비금속광업

1955	57	2,301	2,717	...
1958	83	7,712	121,483	70,023
1960	85	4,380	88,884	38,310
1963	116	6,296	240,418	300,708
1966	159	6,858	526,184	617,655
1967	100	4,798	478,197	569,194
1968	111	6,078	762,075	907,636
1969	146	7,350	862,036	1,120,129
1970	259	11,392	1,431,417	2,686,880
1971	194	8,117	1,419,111	1,828,739
1972	153	4,028	931,860	1,417,343

출 하 액	생 산 액	부 가 가 치	유 형 고 정 자 산		
			연 말 총 액	취 득 액	처 분 액
...
...
1,180,663	1,231,929	1,056,691	...	259,032	61,665
636,447	807,526	588,485	3,452,518	128,789	25,462
1,779,609	1,948,124	1,514,805	...	872,001	15,301
1,527,437	1,561,131	1,182,145	5,789,443	40,144	5,969
2,692,947	2,394,542	1,842,535	...	881,012	70,088
3,006,022	3,013,957	2,449,951	...	49,045	500
4,011,308	4,018,949	3,519,225	...	156,145	23,260
5,368,412	5,298,003	4,158,409	...	1,041,520	24,224
...	84,900
279,696	...	209,673	...	84,696	...
267,318	276,604	229,008	128,107	15,172	...
743,842	771,522	470,814	...	74,177	1,279
2,840,938	2,609,942	1,992,287	929,933	83,404	4,430
1,677,029	1,693,970	1,124,776	...	204,252	1,533
2,901,851	2,948,181	2,040,545	1,565,250	221,663	5,902
3,095,892	3,170,451	2,050,322	...	383,773	2,246
6,425,755	6,594,436	3,907,554	...	595,655	18,676
6,728,685	6,881,858	5,053,119	...	369,482	5,515
4,248,370	4,306,908	2,889,565	...	164,574	20,628

중 연 도	분 류 별	사 업 체 수	종 업 원 수	급 여 액	생 산 비
제 조 업					
1955		8,810	204,335	262,342	...
1958		12,977	260,427	5,765,375	29,758,909
1960		15,204	275,254	6,764,611	37,439,927
1963		18,310	401,981	16,147,839	105,323,904
1966		22,718	566,665	37,821,414	261,196,256
1967		23,833	648,811	53,422,635	343,769,705
1968		24,109	748,307	77,057,591	467,631,387
1969		25,111	829,044	106,791,696	621,616,902
1970		24,114	861,041	137,798,133	784,721,175
1971		23,412	848,194	161,544,535	982,205,711
1972		23,729	973,415	211,453,072	1,342,200,370
20. 식료품제조업					
1955		1,068	18,306	23,111	...
1958		1,473	25,687	471,136	4,207,550
1960		2,000	27,959	516,204	5,808,957
1963		2,383	35,814	1,138,041	13,397,986
1966		3,551	52,377	2,572,736	24,176,238
1967		3,333	53,271	3,461,513	33,284,412
1968		3,491	61,805	4,690,635	40,235,002
1969		3,380	63,887	6,886,744	60,270,881
1970		3,224	73,647	10,259,158	95,441,394

출 하 액	생 산 액	부가가치	유 형 교 정 자 산		
			연 말 총 액	취 득 액	처 분 액
...	25,307,500
45,513,858	...	15,754,950	...	6,119,388	...
59,305,485	59,734,866	21,865,558	29,849,188	2,818,155	...
163,199,452	166,857,471	61,533,567	...	15,171,634	1,946,026
408,036,347	417,370,298	156,174,042	178,548,306	23,490,048	1,403,235
538,753,880	550,989,210	207,219,505	...	51,169,176	3,006,404
753,420,938	769,076,529	301,445,142	414,666,706	72,059,123	2,987,653
1,031,240,843	1,047,657,945	426,041,043	...	127,916,711	3,159,793
1,307,136,643	1,334,514,499	549,793,324	...	112,625,758	6,040,218
1,645,014,163	1,672,740,326	690,534,615	...	180,564,628	11,163,690
2,227,895,548	2,241,608,003	899,407,633	...	255,240,657	33,147,038
...	3,529,600
5,725,381	...	1,517,832	...	894,785	...
7,922,376	7,913,160	2,113,421	4,215,072	978,951	...
18,524,238	18,842,907	5,444,921	...	1,767,154	188,808
36,291,026	36,623,357	12,447,119	17,282,920	1,249,352	136,734
48,601,326	49,718,156	16,433,744	...	2,084,294	187,200
61,145,506	62,231,584	21,996,582	26,934,383	4,137,211	125,571
88,287,787	88,987,595	28,716,714	...	5,527,434	159,502
139,695,072	141,148,502	45,707,108	...	6,938,805	507,587

중 년	분 도	류 별	사 업 체 수	종 업 원 수	금 여 액	생 산 비
1971			3,218	70,172	11,991,577	127,453,464
1972			3,282	94,629	16,712,861	188,288,305

21. 음료품제조업

1955			898	11,408	15,169	...
1958			1,340	14,665	348,189	2,417,893
1960			1,463	15,237	351,792	2,748,372
1963			1,520	16,122	709,591	5,915,349
1966			1,719	21,407	1,385,278	14,253,452
1967			1,780	23,512	1,830,826	18,915,002
1968			1,817	25,689	2,409,248	22,088,104
1969			1,796	26,004	3,202,301	26,613,891
1970			1,796	30,193	4,544,696	35,296,990
1971			1,640	27,889	5,703,682	39,179,293
1972			1,518	26,916	8,379,320	52,771,508

22. 연초제조업

1955		
1958		
1960		
1963			13	8,622	648,342	5,032,855
1966			6	9,639	1,245,588	10,338,561
1967			6	8,428	1,448,702	11,825,363

출 하 액	생 산 액	부 가 가 치	유 형 고 정 자 산		
			연 말 종 액	취 득 액	처 분 액
183,935,487	186,638,706	59,185,242	...	11,227,771	870,594
270,220,722	271,432,209	83,143,904	...	20,070,208	1,746,632
...	3,136,200
4,075,022	...	1,657,129	...	317,441	...
4,848,392	4,858,898	2,100,020	1,804,192	96,836	...
11,508,810	11,555,560	5,640,211	...	727,206	83,854
27,660,593	28,102,640	13,849,188	9,909,725	589,554	68,573
34,128,310	34,235,372	15,320,370	...	794,904	80,168
46,576,440	46,850,322	24,762,218	10,789,831	444,420	60,504
59,011,309	58,644,263	32,030,372	...	1,582,223	155,621
79,312,361	78,690,026	44,393,036	...	4,299,480	252,839
93,428,209	93,740,281	54,560,988	...	10,743,544	1,066,939
122,218,878	122,506,971	69,735,463	...	5,199,295	121,657
...
...
...
12,903,439	13,402,869	8,370,014	...	201,814	9,832
23,496,057	23,512,184	13,173,623	7,626,238	864,897	18,102
29,406,934	29,417,974	17,592,611	...	1,068,578	44,149

종 분 류 연 도	사 업 체 수	종 업 원 수	급 여 액	생 산 비
1968	6	8,771	1,961,602	17,357,557
1969	7	10,196	2,301,594	15,834,065
1970	9	10,955	3,054,706	19,686,592
1971	23	14,339	3,444,705	23,053,543
1972	27	12,726	3,894,674	38,303,490

23. 섬유제조업

1955	2,908	84,055	80,564	...
1958	2,801	86,615	1,624,970	9,013,295
1960	2,493	81,649	1,737,572	9,598,867
1963	2,344	109,456	3,714,320	22,224,321
1966	2,459	134,063	7,512,311	48,667,162
1967	2,572	158,203	11,845,534	65,530,765
1968	2,721	186,352	15,861,162	81,580,913
1969	3,083	210,507	23,138,037	107,360,623
1970	2,831	204,770	26,548,963	120,386,572
1971	2,585	199,918	31,473,810	166,010,401
1972	2,796	223,158	41,675,358	227,611,483

24. 화의류 및 장신품 제조업

1955	309	4,878	10,510	...
1958	1,102	11,310	273,666	1,172,388
1960	1,670	14,931	344,038	1,799,057

출 하 액	생 산 액	부 가 가 치	유 형 고 정 자 산		
			연 말 총 액	취 득 액	처 분 액
38,820,497	39,276,656	21,919,099	6,928,777	408,627	59,920
53,819,064	53,373,154	37,539,089	...	804,976	87,996
69,293,302	69,394,005	49,707,413	...	2,805,334	981,069
77,823,837	78,067,453	55,013,910	...	6,265,402	134,630
108,333,140	108,357,133	70,053,643	...	2,428,581	180,277
...	7,437,800
13,327,940	...	4,314,646	...	1,537,558	...
14,850,865	14,854,357	5,251,998	7,029,010	520,547	...
31,841,561	32,091,799	10,667,478	...	3,052,312	473,003
70,799,260	72,585,037	23,917,875	33,969,090	7,096,163	211,321
100,054,697	102,855,523	37,325,758	...	11,684,755	480,298
124,462,429	127,650,403	46,069,490	83,793,920	11,664,366	1,438,681
167,506,042	171,346,601	63,985,978	...	29,227,910	683,767
191,152,146	195,911,036	75,524,464	...	27,341,829	767,053
253,085,481	259,628,470	93,618,069	...	36,064,817	1,326,849
369,653,164	374,400,053	146,788,570	...	25,704,230	19,182,501
...	1,247,400
1,804,904	...	632,516	...	82,439	...
2,806,360	2,823,475	1,007,303	569,176	27,240	...

종 연 도	류 별	사 업 체 수	종 업 원 수	금 여 액	생 산 비
1963		1,398	17,185	553,564	2,458,397
1966		2,629	37,870	1,807,800	10,146,501
1967		3,495	54,264	3,276,755	14,983,914
1968		3,586	52,674	4,534,114	23,428,434
1969		3,935	61,080	5,915,688	26,608,517
1970		3,467	59,327	5,799,957	34,349,633
1971		3,614	71,820	9,016,420	44,389,521
1972		3,319	90,462	12,874,713	72,413,602

25. 제재업 및 목제품 제조업

1955	663	9,119	13,925	...
1958	940	11,554	272,660	1,799,761
1960	995	11,937	307,981	2,445,712
1963	895	12,089	537,817	5,128,282
1966	1,054	19,017	1,389,690	16,409,522
1967	1,102	22,282	2,173,043	21,737,780
1968	1,115	31,373	2,987,053	27,669,192
1969	1,098	34,328	4,919,456	40,481,301
1970	1,109	36,211	5,865,862	50,373,346
1971	1,107	32,931	6,467,643	62,891,937
1972	1,211	35,085	7,397,995	66,759,871

출 하 액	생 산 액	부 가 가 치	유 형 고 정 자 산		
			연 말 총액	취 득 액	처 분 액
3,892,777	3,936,242	1,477,845	...	191,434	29,539
15,672,309	15,882,727	5,736,226	5,271,741	286,961	81,706
24,440,696	24,997,825	10,013,911	...	758,498	97,788
36,028,732	36,452,987	13,024,553	10,453,716	1,354,374	33,121
40,981,851	41,548,965	14,940,448	...	2,696,906	118,518
51,215,243	51,483,546	17,133,913	...	2,214,680	39,207
68,679,969	70,181,983	25,792,462	...	2,633,122	126,654
107,644,906	109,410,147	26,996,545	...	4,184,027	244,069
...	1,589,400
2,420,181	...	620,420	...	203,211	...
3,637,211	3,678,667	1,191,499	1,360,738	145,912	...
7,066,610	7,208,907	2,080,625	...	754,940	81,143
21,167,361	21,889,181	5,479,659	8,354,949	1,457,500	65,171
27,659,781	28,260,192	6,522,412	...	3,042,870	104,235
39,470,083	39,758,127	12,088,935	16,088,821	4,105,246	68,229
50,472,798	52,822,557	12,341,256	...	4,977,054	88,576
65,478,788	67,846,927	17,473,581	...	10,010,483	177,226
90,430,120	92,240,153	29,348,216	...	6,450,672	99,341
105,289,396	102,054,708	35,294,837	...	6,229,353	447,377

중 연 도	분 류 별	사 업 체 수	종 업 원 수	급 여 액	생 산 비
26.가구 및 장치품 제조업					
1955		82	946	1,790	...
1958		352	3,169	73,203	173,525
1960		466	4,688	111,806	328,356
1963		523	5,359	181,135	724,591
1966		807	9,020	496,437	1,751,543
1967		948	10,252	661,007	2,623,326
1968		976	11,724	943,871	3,022,538
1969		978	11,976	1,136,691	3,497,538
1970		983	11,410	1,287,714	3,933,002
1971		1,006	10,948	1,410,373	3,494,497
1972		1,088	12,765	1,939,289	5,802,585
27.종이 및 종이제품 제조업					
1955		162	4,115	5,320	...
1958		274	5,211	105,497	557,737
1960		481	7,948	191,001	928,613
1963		457	11,125	467,054	3,813,742
1966		485	14,502	1,140,317	10,053,605
1967		499	15,492	1,419,377	10,991,239
1968		525	18,504	2,057,338	15,520,365
1969		516	17,672	2,642,817	17,834,495
1970		554	19,109	3,554,593	25,218,194

출 하 액	생 산 액	부가가치	유 형 고 정 자 산		
			연 말 총 액	취 득 액	처 분 액
...	92,600
311,782	...	138,257	...	24,372	...
575,063	579,136	246,709	275,655	15,908	...
1,146,952	1,165,455	440,864	...	81,555	24,271
3,003,218	3,030,875	1,279,332	1,507,441	26,977	5,526
4,251,676	4,332,041	1,708,715	...	183,125	15,385
5,478,619	5,514,618	2,492,080	2,668,294	92,920	11,262
5,850,379	5,953,927	2,456,389	...	445,239	20,272
6,737,973	6,849,746	2,916,744	...	351,746	5,273
7,000,964	7,067,467	3,572,970	...	91,506	51,052
10,342,259	10,541,500	4,738,915	...	348,877	63,252
...	381,000
854,048	...	296,311	...	168,119	...
1,622,904	1,626,058	694,289	756,091	124,742	...
5,967,192	6,081,625	2,267,883	...	792,371	617,610
15,967,703	16,290,661	6,237,056	6,517,223	1,465,943	42,599
16,521,800	16,957,870	5,966,631	...	2,826,621	65,258
23,642,796	24,186,488	8,666,123	13,504,284	1,179,111	2,811
28,030,843	28,086,408	10,251,913	...	3,986,885	155,023
36,805,801	37,944,474	12,726,280	...	2,101,181	68,738

중 분 연 도	류 별	사 업 체 수	종 업 원 수	금 여 액	생 산 비
1971		557	20,403	4,509,008	34,053,912
1972		518	24,396	6,760,406	42,819,964
28. 인쇄, 출판 및 동유사업					
1955		321	9,223	18,996
1958		535	13,202	427,654	935,050
1960		552	12,342	476,980	1,119,531
1963		813	16,252	919,894	2,861,251
1966		973	22,584	2,088,198	6,432,085
1967		966	22,317	2,437,312	6,463,067
1968		1,018	26,075	4,270,081	9,163,714
1969		1,193	28,067	5,284,778	11,032,817
1970		1,184	30,251	6,562,484	12,943,968
1971		1,175	31,058	8,900,020	15,104,135
1972		1,243	32,574	10,045,659	21,184,046
29. 피혁 및 피혁제품 제조업					
1955		59	864	1,384
1958		58	874	34,143	298,530
1960		55	941	29,173	354,713
1963		79	1,229	77,008	596,757
1966		92	3,209	189,724	1,802,873
1967		82	2,025	176,920	1,525,074

출 하 액	생 산 액	부가가치	유 형 고 정 자 산		
			연 말 총액	취 득 액	처 분 액
50,523,691	50,666,021	16,612,109	...	3,663,003	147,375
65,801,455	65,569,037	22,749,073	...	3,529,355	201,897
.....	1,120,600
1,730,456	795,405	241,331
2,116,472	2,137,378	999,941	1,946,717	71,309
5,333,618	5,371,174	2,509,923	426,223	53,007
11,927,956	12,012,122	5,580,037	7,512,584	729,060	36,042
12,004,936	12,024,313	5,561,246	875,205	100,411
18,201,186	18,561,900	9,398,186	10,546,586	526,953	76,815
23,516,890	23,745,845	12,713,028	2,498,178	155,383
28,033,186	28,037,119	15,093,151	2,420,368	146,847
37,307,319	37,392,227	22,288,092	2,897,891	1,503,381
42,893,350	43,622,046	22,438,000	4,174,134	268,420
.....	279,400
395,032	96,502	59,619
449,833	449,652	95,119	197,331	25,578
772,023	779,601	162,844	43,608	7,896
2,262,984	2,366,444	563,571	874,384	19,730	5,164
2,062,790	2,107,541	582,467	75,110	759

중 분 류 연 도	사 업 체 수	중 업 원 수	급 여 액	생 산 비
1968	79	2,508	231,764	1,323,723
1969	97	2,492	275,943	1,693,694
1970	95	3,782	409,483	1,726,233
1971	88	2,996	452,488	2,627,181
1972	101	3,851	606,745	3,666,872
30. 고무제품 제조업				
1955	135	13,193	16,668
1958	120	10,766	226,905	1,344,949
1960	105	10,903	316,476	2,210,910
1963	120	18,951	738,114	4,656,073
1966	141	23,508	1,469,161	9,814,345
1967	142	23,265	1,829,212	10,203,839
1968	135	25,953	2,463,289	12,140,764
1969	147	23,686	2,912,601	14,648,655
1970	172	27,269	4,127,395	18,803,443
1971	146	31,757	5,312,480	28,745,735
1972	207	36,453	7,125,041	35,114,558
31. 화학제품 제조업				
1955	262	6,898	7,929
1958	388	10,923	239,762	1,638,557
1960	373	12,855	386,242	2,327,639

출 하 액	생 산 액	부 가 가 치	유 형 고 정 자 산		
			연 말 총 액	취 득 액	처 분 액
1,915,595	2,106,526	782,803	1,758,882	62,688	2,581
2,378,375	2,387,750	694,056	...	107,994	5,360
2,902,472	2,818,113	1,093,880	...	66,740	218
3,890,675	4,020,477	1,393,296	...	154,082	43,032
5,516,195	5,568,416	1,901,544	...	275,154	15,990
...	1,390,100
1,975,730	...	630,781	...	233,802	...
3,442,264	3,467,957	1,231,354	772,216	62,961	...
6,476,851	6,484,878	1,828,805	...	354,010	50,910
12,779,582	13,144,950	3,330,605	3,975,250	697,376	56,101
14,553,656	14,684,864	4,481,025	...	1,400,032	196,170
18,119,006	18,716,548	6,575,784	6,197,054	1,255,521	62,601
21,333,937	22,121,227	7,472,572	...	1,826,062	95,129
28,806,321	29,492,309	10,688,866	...	2,415,886	251,920
42,290,129	43,555,966	14,810,231	...	4,026,890	312,132
52,839,375	54,081,036	18,966,478	...	6,049,582	194,125
...	1,028,900
2,503,910	...	865,353	...	621,034	...
3,381,710	3,615,142	1,054,070	3,488,864	121,656	...

중 분 연 도	류 별	사 업 체 수	종 업 원 수	급 여 액	생 산 비
1963		763	25,775	1,267,375	8,784,738
1966		780	29,264	2,763,470	17,028,209
1967		680	34,172	4,184,642	24,064,878
1968		655	46,514	8,770,369	42,971,145
1969		703	53,588	9,692,557	53,952,296
1970		798	52,169	11,936,297	66,500,716
1971		753	51,629	14,742,508	84,516,789
1972		838	48,417	17,203,161	97,755,049
32. 석유 및 석탄제품 제조업					
1955		113	1,827	2,996
1958		521	6,386	141,066	962,705
1960		790	9,523	211,950	1,596,379
1963		1,290	14,784	508,173	5,268,114
1966		1,042	15,614	1,187,396	20,744,090
1967		951	13,283	1,231,399	24,186,297
1968		851	14,994	1,687,660	38,300,659
1969		750	13,858	2,339,032	51,739,610
1970		712	15,696	3,921,274	70,950,755
1971		627	14,351	4,694,990	101,104,082
1972		543	15,583	6,730,587	130,383,161

출 하 액	생 산 액	부 가 가 치	유 형 고 정 자 산		
			연 말 총 액	취 득 액	처 분 액
14,294,099	14,716,702	5,931,964	...	2,004,182	144,770
29,034,465	29,798,595	12,770,386	14,275,803	1,727,183	166,620
41,346,396	42,049,655	17,984,777	2,236,039	272,065
76,996,250	81,117,424	38,146,279	68,643,415	5,461,741	193,468
104,803,624	106,101,876	52,149,580	15,620,462	251,784
124,288,430	126,930,031	60,429,315	11,315,229	440,740
156,142,478	158,784,662	74,267,873	19,119,922	1,013,349
179,003,693	180,117,694	82,362,645	35,769,568	744,659
.....	238,900
1,288,828	296,123	88,171
2,229,935	2,229,342	633,556	630,780	88,941
6,668,259	6,747,666	1,479,552	318,156	29,890
28,343,758	28,586,387	7,842,297	7,359,171	1,195,944	53,561
41,839,422	41,829,871	17,643,574	3,089,477	103,541
54,439,606	55,625,692	17,325,033	15,223,610	4,024,388	11,786
85,198,584	85,873,930	34,134,320	11,101,731	84,896
115,912,160	117,124,500	46,173,745	7,694,711	260,191
166,759,617	169,809,059	68,704,977	24,725,415	274,725
205,185,409	203,292,661	72,909,500	38,778,378	565,298

중 분 연 도	류 별	사 업 체 수	종 업 원 수	급 여 액	생 산 비
33 . 토석 및 유리제품 제조업					
1955		595	13,029	18,916
1958		1,008	19,080	433,218	1,346,513
1960		1,310	16,593	528,179	1,524,457
1963		1,899	23,651	1,083,336	3,856,072
1966		2,372	33,141	2,663,635	11,868,036
1967		2,583	46,504	3,655,542	15,075,665
1968		2,519	50,569	4,536,210	20,588,713
1969		2,343	49,924	7,027,293	28,531,262
1970		2,278	50,366	8,751,593	34,839,517
1971		2,221	48,406	9,677,023	37,730,560
1972		2,019	45,241	10,480,881	44,131,774
34 . 제1차 금속 제조업					
1955		201	4,868	8,229
1958		249	7,764	267,405	1,292,824
1960		190	7,027	233,974	1,271,721
1963		324	13,170	672,211	7,266,098
1966		313	18,627	1,851,638	17,997,790
1967		348	26,213	2,441,974	23,268,166
1968		297	28,817	3,612,789	29,787,775
1969		355	29,066	5,276,415	45,584,490
1970		378	33,332	7,018,436	58,974,597

출 하 액	생 산 액	부가가치	유 형 고 정 자 산		
			연 말총액	취 득 액	처 분 액
... ..	785,000
2,689,039	1,345,226	369,318
3,542,385	3,551,918	2,017,928	2,294,468	141,284
7,420,230	7,586,878	3,730,806	605,731	139,078
21,939,675	22,232,211	10,346,175	16,155,222	1,546,087	65,175
28,119,141	29,058,060	13,982,395	8,058,676	330,774
39,060,789	39,265,318	18,706,605	67,221,291	24,897,376	84,973
52,866,886	54,426,922	25,895,660	20,910,604	140,044
66,049,735	67,534,073	32,694,556	8,836,652	195,095
77,130,929	79,133,918	41,403,358	10,232,219	568,528
90,290,831	91,340,377	47,208,603	17,645,900	968,672
... ..	598,800
1,949,269	656,444	393,563
1,806,855	1,830,248	535,134	958,784	120,727
9,247,586	9,423,677	2,157,579	657,285	61,898
24,705,182	25,026,690	7,028,900	7,280,591	1,405,758	168,144
29,771,720	31,455,028	8,186,862	6,194,498	169,098
41,776,654	41,353,173	11,565,398	14,699,385	2,556,640	77,085
59,991,995	62,633,417	17,048,927	9,385,355	217,405
76,172,272	81,690,424	22,715,827	6,428,185	641,643

중분류 연도별	사업체 수	총업원 수	급여액	생산비
1971	344	26,533	7,481,125	73,628,015
1972	400	28,806	8,568,510	103,761,253
35. 금속 제품 제조업				
1955	235	5,123	7,728
1958	463	7,729	173,395	808,521
1960	678	10,936	239,237	1,094,453
1963	972	15,008	502,438	2,690,663
1966	1,154	24,395	1,376,898	6,368,042
1967	1,200	24,791	1,785,655	7,539,897
1968	1,212	28,575	2,554,099	9,927,187
1969	1,294	30,728	3,670,159	13,800,325
1970	1,244	31,048	4,398,336	15,120,559
1971	1,219	35,287	5,151,781	17,319,766
1972	1,249	34,217	6,488,962	23,851,013
36. 기계 제조업				
1955	278	5,204	9,049
1958	432	7,653	199,960	524,885
1960	528	9,584	256,542	687,170
1963	807	14,453	606,851	2,090,558
1966	1,037	22,005	1,496,216	5,427,482
1967	1,104	25,834	2,491,458	7,832,762

출 하 액	생 산 액	부 가 가 치	유 형 고 정 자 산		
			연 말 총 액	취 득 액	처 분 액
97,390,955	98,992,281	25,364,266	...	16,494,094	371,092
137,742,160	139,565,090	35,803,837	...	55,002,562	230,549
...	623,500
1,193,015	...	384,494	...	203,711	...
1,811,936	1,823,912	717,485	714,709	774,989	...
4,031,180	4,123,055	1,432,392	...	470,239	47,900
9,955,303	10,279,552	3,911,510	4,951,324	295,515	48,235
12,102,990	12,376,574	4,836,677	...	891,776	73,150
16,795,533	17,186,207	7,269,020	9,551,350	1,041,416	46,186
22,448,418	23,001,736	9,201,411	...	2,417,633	95,478
25,813,349	26,347,192	11,226,633	...	1,888,201	57,030
30,402,170	30,727,127	13,407,361	...	2,359,675	151,688
38,668,257	38,962,772	15,111,759	...	2,825,960	115,048
...	442,800
981,266	...	456,381	...	153,884	...
1,345,393	1,341,786	658,224	986,922	106,691	...
3,412,608	3,493,900	1,408,342	...	341,562	64,911
9,566,346	9,743,086	4,315,604	6,358,309	371,413	46,372
13,252,992	13,627,487	5,794,725	...	1,066,968	94,584

구분 연도	사업체 수	종업원 수	급여액	생산비
1968	1,097	24,182	2,563,603	7,940,310
1969	1,138	24,545	3,078,841	10,681,191
1970	1,040	26,504	3,880,861	11,789,119
1971	941	21,004	4,043,295	13,344,774
1972	986	25,557	5,617,484	19,279,965
37. 전기 기기 제조업				
1955	66	1,033	1,949	...
1958	87	2,216	64,570	277,585
1960	129	4,433	100,916	478,551
1963	293	10,270	414,854	2,662,863
1966	366	18,354	1,264,533	7,472,686
1967	355	21,323	1,727,935	12,151,395
1968	401	27,774	3,272,410	19,202,607
1969	433	37,996	4,608,434	25,770,987
1970	435	39,206	6,524,650	33,118,511
1971	438	41,662	8,560,689	34,067,376
1972	536	62,078	15,134,500	70,130,134
38. 수송용기기 제조업				
1955	294	6,613	12,708
1958	531	9,272	263,994	579,176
1960	614	9,527	278,136	620,469

출 하 액	생 산 액	부가가치	유 형 교 정 자 산		
			연 말 총액	취 득 액	처 분 액
14,435,735	14,696,070	6,755,760	9,455,972	1,021,975	52,152
18,338,906	18,887,725	8,206,534	...	1,640,465	78,654
21,233,911	21,512,351	9,723,232	...	1,375,582	32,682
22,635,544	22,932,975	9,588,201	...	1,955,823	78,964
32,264,377	32,917,301	13,637,336	...	2,611,769	117,744
.....	212,000
485,591	...	208,006	...	74,930	...
759,646	794,156	281,095	327,847	34,635	...
3,945,002	4,134,450	1,471,587	...	892,827	267,817
12,127,671	13,187,890	5,715,204	5,510,356	96,497	17,678
16,434,801	16,869,835	4,718,440	...	1,356,535	233,283
28,484,301	29,675,406	10,472,799	11,356,056	2,097,227	230,184
40,240,448	41,029,949	15,258,962	...	5,061,367	187,754
53,451,035	54,873,830	21,755,319	4,457,817	649,923
59,630,862	61,512,449	27,445,073	...	5,561,040	1,446,780
112,932,540	115,000,063	44,869,929	...	8,712,431	529,796
.....	631,000
1,095,905	...	516,729	...	296,622
1,296,637	1,303,945	676,169	1,112,357	46,423

중분류 연도별	사업체수	종업원수	급여액	생산비
1963	869	20,045	1,072,622	3,970,389
1966	1,012	30,394	2,541,507	13,578,709
1967	1,007	33,187	3,627,798	22,794,664
1968	895	36,753	4,785,563	31,507,495
1969	984	44,331	7,488,392	46,701,598
1970	891	43,143	9,969,947	46,538,532
1971	890	37,769	9,667,179	45,495,862
1972	804	39,264	11,074,586	50,474,735
39. 기타 제조업				
1955	161	3,610	5,401
1958	297	6,351	123,982	407,465
1960	312	6,216	126,412	496,000
1963	543	12,011	335,099	1,924,805
1966	726	27,675	1,378,881	6,865,325
1967	680	30,193	1,716,031	8,772,200
1968	713	38,701	2,864,731	13,905,190
1969	831	55,113	4,993,923	18,978,666
1970	864	63,053	8,381,726	28,729,502
1971	820	57,182	8,843,739	27,994,868
1972	1,044	81,237	12,742,340	47,697,002

출 하 액	생 산 액	부 가 가 치	유 형 고 정 자 산		
			연 말 총 액	취 득 액	처 분 액
5,825,721	5,962,460	1,992,071	...	1,085,250	74,422
20,671,417	21,976,090	8,397,381	10,024,985	1,024,995	68,612
29,576,788	31,208,956	8,414,292	...	2,389,566	336,065
45,305,751	46,118,656	14,611,161	20,257,621	4,710,363	226,715
74,176,231	73,837,112	27,135,514	...	4,782,518	226,577
73,598,303	76,104,154	29,565,622	...	4,364,277	170,190
75,243,270	75,306,227	29,810,365	...	12,452,336	1,017,334
83,943,478	85,092,789	34,618,054	...	10,441,535	6,748,311
...	542,500
736,559	...	329,095	...	155,469	...
859,248	865,679	363,244	408,859	42,825	...
2,880,696	2,947,666	1,022,861	...	393,775	51,262
10,664,481	11,099,619	4,234,294	3,831,000	443,143	21,808
12,623,098	12,921,073	4,148,873	...	1,091,649	82,022
22,265,430	22,722,424	8,817,234	8,593,458	1,016,560	97,665
31,984,476	32,846,986	13,868,320	...	3,320,815	152,054
51,184,783	51,782,141	23,052,639	...	5,298,572	394,747
51,282,857	52,342,424	24,347,556	...	3,451,401	559,251
87,111,963	87,776,000	40,078,998	...	5,259,762	460,764

2. 품 목 별 시 계 열 표

(1958 ~ 1972)

금액단위

{ 58년, 60년 : 천환
63년 이후 : 천원

광

업

광

업

연 도	품 목 번 호	단 위	수 량	금 액
무 연 탄				
58	11100	%	2,762,784	19,505,519
60	11101	"	3,676,336	33,085,834
63	111010	"	7,702,279	7,644,931
66	111001	"	9,963,592	14,641,391
67	111001	"	9,710,784	18,649,878
68	111001	"	10,934,548	21,251,283
69	111001	"	10,543,631	22,839,815
70	2101001	"	11,351,966	28,295,763
71	2101001	"	12,091,928	32,343,256
72	"	"	10,938,810	36,865,950
유 연 탄				
63	112020	%	2,000	3,600
68	111002	"	1,050	1,420
69	111002	"	1,000	2,000
갈 탄				
58	11200	%	8,636	94,308
60	11202	"	6,720	100,800
63	112010	"	4,660	3,700
66	112001	"	4,279	5,308
68	112001	"	1,300	2,250
71	2102001	"	3,068	9,316
72	"	"	1,210	2,420

업 도	품 목 번 호	단 위	수 량	금 액
	토 탄			
58	14300	%	4,005	14,022
60	11201	"	1,060	5,300
63	199080	"	3,240	624
	적 철 광 석			
58 ¹⁾	12100	%	354,184	2,233,401
60 ¹⁾	12101	"	315,892	2,359,788
63	(121010) 122540	"	98,698	78,506
66	121001	"	362,407	866,817
67	121001	"	106,237	220,939
68	121001	"	615,416	1,591,808
69	121001	"	250,087	610,968
70	2301001	"	83,765	294,104
71	"	"	159	18,570
72	"	"	117,529	417,619
	자 철 광 석			
63	121000	%	494,540	715,715
66	121002	"	445,611	1,007,942
67	"	"	507,589	1,106,219
68	"	"	306,357	805,531
69	"	"	517,024	1,620,831
70	2301002	"	626,170	2,091,256
71	"	"	486,068	1,923,822
72	"	"	421,918	1,641,031

주: 1) 자철광석이 포함되었음.

연 도	품목번호	단 위	수 량	금 액
	기타의 철광석			
70	2301099	%	4,070	13,840
	흑중석 광석			
58 ¹⁾	12600	%	5,882	3,319,797
60 ¹⁾	(1220 12201)	※	-	6,111,702
63	(122120 122160 122199)	※	-	86,609
66	129101	%	788	180,526
67	122101	"	3,868	1,167,703
68	"	√T	4,174	1,586,355
69	"	"	3,562	310,246
70	2302101	"	456	492,778
71	"	"	4,455	4,480,633
72	"	"	644	175,265
	회중석 광석			
63	122110	%	85,820	6,268
66	129102	"	4,051	883,806
67	122102	"	651	402,258
69	"	√T	5,223	3,396,272
70	2302101	"	3,620	5,469,502
71	"	"	14	21,818
72	"	"	3,755	3,283,551

주: 1) 회중석광석이 포함되었음.

연 도	품 목 번 호	단 위	수 량	금 액
망 강 광 석				
66	129201	%	58,627	202,237
68	122201	"	2,727	13,013
69	"	"	1,682	10,242
70	2302201	"	4,620	482,297
71	"	"	2,519	25,012
72	"	"	1,939	17,961
금 광 석				
58	12201	%	19,825	304,351
60	12401	"	47,025	694,961
63	122310	"	85,595	268,136
66	129301	kg	355,932	180,339
67	122301	"	723,655	323,291
68	"	"	2,011,228	213,862
69	"	"	857,849	146,092
70	2302301	"	5,281	77,555
71	"	"	9,833	124,794
72	"	"	1,445	88,345
은 광 석				
58	12202	%	2,333	59,785
60	12402	"	15,459	43,576
63	(122320) 122360	"	42,087	47,487
66	129302	kg	3,826,523	101,955
67	122302	"	3,204,200	83,538
68	"	"	4,175,085	73,937
69	"	"	1,933,816	71,444

연 도	품목번호	단 위	수 량	금 액
70	2302302	kg	308,680	92,425
71	"	"	41,728	117,180
72	"	"	7,266	756,168
	동 광 석			
58	12300	%	6,236	149,903
60	12501	"	11,216	340,930
63	122170 122370 122410	※	-	61,453
66	129401	%	23,168	359,482
67	122401	"	25,457	379,154
68	"	"	55,371	567,198
69	"	"	97,009	501,351
70	2302401	"	19,001	699,990
71	"	"	20,725	760,531
72	"	"	116,255	969,469
	연 광 석			
58	12400	%	1,464	144,048
60	12601	"	1,160	127,480
63	122510	※	-	57,683
66	129501	%	10,314	170,897
67	122501	"	19,650	554,963
68	"	"	26,817	1,141,633
69	"	"	96,676	1,330,266

연 도	품목 번호	단 위	수 량	금 액
70	2302501	%	25,347	1,517,529
71	2302911	"	8,230	479,094
72	"	"	24,417	1,516,627
아 연 광 석				
63	(122440) (122520)	※	-	9,884
66	129502	%	493,609	1,100,891
67	122502	"	10,920	195,026
68	"	"	41,103	622,688
69	"	"	3,074,873	692,347
70	2302502	"	52,536	1,370,924
71	2302501	"	30,079	789,698
72	"	"	85,855	2,073,730
창 연 광 석				
58	12901	%	520	110,388
60	"	"	413	202,611
66	129901	"	159	129,986
67	122901	"	222	271,313
68	"	"	100	4,000
69	"	"	33	9,300
70	2302902	"	175	607,667
71	"	"	7,868	378,707

연 도	품목번호	단 위	수 량	금 액
니 켈 광 석				
60	12903	%	50	2,500
63	129030	"	600	3,000
66	129902	"	21	814
주 석 광 석				
63	129040	%	450	575
66	129903	"	32	14,599
67	122903	"	65	36,100
69	"	"	9,358	34,810
70	2302904	"	31,405	49,010
71	"	"	9	10,800
수 연 광 석				
58	12904	%	88	83,705
60	"	"	1	1,980
63	(122150) 129050	"	19,039	37,859
66	129904	"	679	345,191
67	122904	"	6,222	173,130
68	"	"	36,267	269,775
69	122908	"	156	134,211
70	2302905	"	246	175,635
71	"	"	8,879	12,615
72	"	"	370	7,455
티 타 늄 광 석				
63	129060	%	50	450

연 도	품 목 번 호	단 위	수 량	금 액
백 니 점 광 석				
69	122907	%	1,035	97,272
안 티 몬 광 석				
70	2302910	%	2	600
71	"	"	3,888	768
72	"	"	29	265
알 미 늄 광 석				
70	2302901	%	3	990
72	"	"	70	2,800
기 타 의 금 속 광 석				
58	a)	※	-	118,686
60	b)	"	-	47,995
63	c)	"	-	28,086
66	129909	"	-	20,219
67	122999	"	-	36,728
68	"	"	-	112,828
70	2302999	%	999	7,397
71	"	※	-	73,647
72	"	"	-	10,000

주 : a) 1220, 1230, 1240, 1290, 15000

b) 1210, 1240, 1250, 1260, 1500, 15001, 1290

c) 122340, 122399, 122599, 129099, 130040, 130060, 130070, 140090

연 도	품 목 번 호	단 위	수 량	금 액
	대 리 석			
58	13100	사이	24,228	89,278
60	13001	※	-	65,500
63	(140010) 339220	m ²	1,517	56,735
66	130001	"	7,453	10,539
67	"	"	45,719	103,277
68	"	"	56,003	181,732
69	"	"	12,104	95,649
70	2901101	※	-	101,485
71	"	m ²	5,094	81,046
72	"	※	-	41,924
	화강암 · 반현암 · 현무암 · 사암 및 기타암석			
63	(192030) 193020	m ²	4	626
66	130003	"	213,930	19,590
67	131003	※	-	120,777
68	131002	m ²	377,608	347,476
69	"	"	2,951,429	563,531
70	2901199	㎡	-	342,742
71	"	"	-	241,023
72	"	"	-	470,211

연 도	품 목 번 호	단 위	수 량	금 액
천 연 스 레 트				
58	13200	사 이	27,985	13,345
60	13002	※	-	14,114
63	140020	"	-	79,124
66	130002	m ²	2,879	6,886
67	131002	"	6,820	3,153
68	131003	"	2,914	9,093
69	"	"	6,000	1,800
70	2901102	※	-	8,231
71	"	%	4,238	19,377
72	"	※	-	17,263
규 사				
63	(199012) 339917	%	11,270	7,150
66	130004	m ²	84,619	41,727
67	132001	※	-	8,627
68	"	"	-	87,259
69	"	"	-	583,086
70	2904401	"	-	149,967
71	"	"	-	42,874
72	"	"	-	77,236

연 도	품 목 번 호	단 위	수 량	금 액
점 토				
63	140060	㎡	12,730	2,915
66	130006	㎡	4,094	3,735
67	132002	※	-	12,706
68	"	"	-	9,570
69	"	"	-	1,800
70	2901201	"	-	27,908
71	"	"	-	25,544
72	"	"	-	48,931
규 사 석				
63	(192020) 199090	㎡	19,700	18,490
70	2904402	※	-	434,934
71	"	"	-	427,685
72	"	"	-	451,272
자 갈				
70	2901202	※	-	559,188
71	"	"	-	831,230
72	"	"	-	1,844,015
기타의 토사석				
58	1300	※	-	279,656
60	"	"	-	1,156,153
63	a)	"	-	104,194

주: a) 140070, 140099, 193030, 199011, 339922, 339923

연 도	품목 번호	단 위	수 량	금 액
66	130099	※	-	380,141
67	(131099) (132099)	"	-	509,511
68	132099	"	-	238,590
69	"	"	-	894,208
70	2901299	"	-	248,959
71	"	"	-	742,531
72	"	"	-	384,720
천 일 연				
63	(150010) (150099)	※	-	1,177,485
66	140001	₩	376,557	805,532
67	"	"	55,048	1,772,830
68	"	"	510,140	1,560,313
69	"	"	497,158	2,692,066
70	2903001	"	2,690,834	2,943,995
71	"	"	27,088,983	3,999,447
72	"	"	494,059	5,309,000
인 상 후 연				
58 ¹⁾	14100	₩	129,862	920,190
60 ¹⁾	14101	"	45,966	676,384
63	191010	"	33,702	50,849

주: 1) 토상후연이 포함되었음

연 도	품목 번호	단 위	수 량	금 액
66	191101	%	10,962	230,199
67	"	"	3,345	100,487
68	"	"	98	2,953
69	"	"	120	4,525
70	2909101	"	809	37,375
71	"	"	1,803	12,316
72	"	"	730	2,080
토 상 후 연				
63	a)	%	255,436	363,843
66	191102	"	490,643	937,166
67	"	"	416,292	1,002,240
68	"	"	394,285	1,186,459
69	"	"	271,458	846,654
70	2909102	"	203,001	765,746
71	"	"	282,562	1,321,042
72	"	"	44,516	197,511
기타의 후 연				
69	191103	%	12,818	37,053
70	2909199	"	60,822	195,378

주: a) 111020, 191020, 312617

연 도	품 목 번 호	단 위	수 량	금 액
교 령 토				
58	14200	%	26,501	232,582
60	14201	"	15,875	269,854
63	(140013) (192010)	"	41,762	58,287
66	191201	"	62,862	87,205
67	"	"	35,584	58,074
68	"	"	80,398	242,954
69	"	"	47,481	183,034
70	2904201	"	95,482	222,292
71	"	"	185,153	692,820
72	"	"	132,050	446,137
산 성 백 토				
68	191202	%	550	4,318
69	"	"	10,308	110,104
70	2904202	"	1,321,156	33,249
71	"	"	1,828	33,991
72	"	"	35,594	135,278
활 석 광 석 ¹⁾				
58	14400	%	22,366	339,092
60	14301	"	2,825	72,120
63	193010	"	31,512	83,663

주: 1) 71,72 년은 남석을 포함함.

연 도	품 목 번 호	단 위	수 량	금 액
66	191301	%	65,214	413,727
67	"	"	7,300	35,687
68	"	"	55,849	624,807
69	"	"	126,681	739,124
70	2909201	"	88,049	268,880
71	"	"	3,008,198	1,267,880
72	2990201	"	167,366	605,230
	활 석 분			
63	a)	%	13,470	41,623
70	2909202	"	1,874,473	426,518
71	"	"	65,932	763,784
72	"	"	81,416	1,223,957
	형 석 광 석			
58	14500	%	11,941	155,224
60	14401	"	39,014	650,240
63	(122140)	※	-	73,405
	(122420)			
	(194010)			
66	191401	%	51,670	563,868
67	"	"	20,683	119,546
68	"	"	48,998	343,580
69	"	"	38,695	270,621
70	2909301	"	53,432	475,252
71	"	"	56,725	836,300
72	"	"	22,385	283,348

주: a) 193040, 339140, 339918

연 도	품 목 번 호	단 위	수 량	금 액
석 면				
58	14901	㎡	755	55,200
60	"	"	200	360,760
63	199010	"	744	12,104
66	199001	"	1,274	28,880
67	191901	"	206,980	39,582
68	"	"	9,199	70,025
69	"	"	5,627	68,795
70	2909901	"	39,359	97,240
71	(2909901) (3699603)	※	-	119,531
72	"	㎡	937	56,220
납 석 ¹⁾				
58	14902	㎡	23,504	183,456
60	"	"	8,353	82,800
63	(199030) (339915)	"	72,513	34,919
66	199002	"	62,514	104,163
67	191902	"	65,188	144,238
68	"	"	68,405	95,867
69	"	"	150,071	137,657
70	2904501	"	85,137	165,484

주: 1) 71,72 년은 팔석광석에 포함되었음.

연 도	품목번호	단 위	수 량	금 액
운 모				
66	199003	%	840	4,050
67	191903	"	840	1,008
68	"	"	1,150	3,025
69	"	"	1,470	1,890
70	2909902	"	2,840	5,450
백 운 석				
63	199014	※	-	1,880
66	199004	%	20,800	6,840
67	191904	"	2,800	2,690
68	"	"	5,396	5,480
69	"	"	16,893	36,515
70	2909904	"	125,744	94,191
71	"	"	76,666	156,787
72	"	"	36,193	146,654
장 석				
66	199005	%	7,457	11,604
67	191905	"	6,600	14,082
68	"	"	6,277	15,612
69	"	"	43,732	157,835
70	2904301	"	82,366	33,062
71	"	"	6,222	28,417
72	"	"	9,337	30,733

연 도	품 목 번 호	단 위	수 량	금 액
석 고				
63	312914	%	15	291
66	199006	"	1,038	7,155
67	191906	"	156	103
68	"	"	632	443
69	"	"	613	659
70	2909908	"	213,855	526,873
71	"	"	180,911	137,287
72	"	"	1,273	33,022
석 회 석				
63	(140050) (339180)	%	111,693	54,495
66	199007	"	725,656	148,465
67	191907	"	334,141	73,373
68	"	"	837,234	145,592
69	"	"	1,295,123	393,620
70	2904101	"	1,770,417	735,103
71	"	"	9,059,264	596,634
72	"	"	439,597	634,899
규 조 토				
63	199015	%	900	5,400
66	199008	"	4,150	28,719
68	191908	"	1,190	7,140
69	"	"	25,021	128,029
70	2909907	"	12,626	86,507
71	"	"	12,361	124,938
72	"	"	22,927	80,056

연 도	품 목 번 호	단 위	수 량	금 액
	유 화 광 석			
66	199009	%	1,948	88,905
	수 정			
70	2909909	%	34,282	9,978
71	2909903	"	4,840	11,445
72	"	"	2,903	3,842
	기타의 비금속 광석			
58	(1420) 1490	※	-	484,020
60	(1410) 1490	※	-	524,384
63	(199040) 199050 199013 199099	※	-	7,649
66	199099	※	-	186,797
67	191999	"	-	73,072
68	"	"	-	142,990
69	"	"	-	51,027
70	(2902006) 2902099 2909999	"	-	831,363

연 도	품 목 번 호	단 위	수	량	금 액
71	(2902009 2902012 2909999)	※		-	132,077
72	(290 2009 2902012 2909999)	※		-	35,865

식료품제조업

연 도	품목번호	단 위	수 량	금 액
생육 및 냉동육				
60	20101	근	811,013	527,269
63	(201010 201020 201030)	kg	455,892	44,374
66	201001	kg	70,518	20,237
67	"	"	8,744,621	3,200,654
68	"	"	147,153	44,174
69	"	"	411,008	230,206
70	(3111101 3111202)	"	5,217,355	138,692
71	(3111101 3111202)	"	4,912,843	2,622,954
72	(3111101 3111202)	"	1,278,001	334,484
육류통조림				
60	20102	관(貫)	16,504	3,309
63	a)	kg	55,029	11,754
66	201002	"	148,518	15,717
67	"	"	328,440	53,355
68	"	"	4,568,257	465,387
69	"	"	9,646,219	1,138,321
70	3111201	"	13,157,420	1,504,659
71	"	"	1,585,932	229,185
72	"	"	20,123,871	4,607,051

주: a) 201040, 201050, 202180, 202213

연 도	품목번호	단 위	수 량	금 액
육 류 가 공 품				
63	a)	kg	4,673,394	45,492
66	201003	"	53,580	88,327
67	"	"	752,729	244,776
68	"	"	93,400	48,089
69	"	"	1,761,986	629,542
70	(3111203) 3111204 3111299)	"	2,049,682	562,768
71	(3111203) 3111204 3111299 3111205)	※	-	935,670
72	(3111203) 3111204 3111299)	※	-	866,836
버 터 및 치즈				
63	201080	kg	263,082	22,000
66	201005	"	9,300	3,444
67	201005	"	82,500	20,625
68	201004	"	22,280	11,992
69	"	"	14,102	8,384

주: a) 201060,201018,201099,202111,202214

연 도	품 목 번 호	단 위	수 량	금 액
70	(3112101) 3112102 3112103	※	-	820,627
71	3112101	kg	36,345	10,799
72	"	"	114,827	63,136
	쇼 오 트 닝			
63	(201014) 209914	kg	241,707	22,774
67	201006	"	174,418	30,000
68	201005	"	58,129	8,377
69	"	"	521,782	90,598
72	3115305	"	2,604,113	393,534
	분유 및 연유			
63	201070	kg	23,021	6,750
66	201004	"	2,962,237	542,998
67	"	"	2,129,740	907,583
68	201006	"	3,343,571	1,289,348
69	"	"	5,939,164	1,529,028
70	3112901	"	10,834,308	2,974,748
71	"	"	13,577,794	5,596,278
72	"	"	15,919,323	6,410,293

연 도	품목번호	단 위	수 량	금 액
아 이 스 크 림				
63 ¹⁾	209950	※	-	38,056
66 ¹⁾	209908	※	-	46,921
70	3112902	kg	815,468	250,294
71	"	"	3,238,535	614,203
72	"	"	7,078,920	841,231
아 이 스 케 이 크				
70	3112903	kg	207,343	19,045
71	"	"	476,400	25,871
72	"	"	7,070,540	1,341,344
기 타의 젓제품				
70	3112999	※	-	37,802
71	"	"	-	999,508
72	"	"	-	1,580,743
기 타의 식용동물기름				
70	3111399	※	-	12,000
건조 및 절인 과실				
67	202101	kg	34,000	1,500
69	"	"	1,500	1,500
70	3113201	"	105,519	16,236
72	"	"	98,200	49,100

주: 1) 아이스케키가 포함되었음

연 도	품목번호	단 위	수 량	금 액
	건조 및 절인야채			
58 ¹⁾	20202	관(貫)	291,000	59,700
60	(20202) 20204)	"	269,085	260,926
63	202120	kg	2,415,203	71,597
66	202102	"	2,589,357	60,082
67	"	"	1,393,000	41,156
68	"	"	1,351,000	62,275
69	"	"	1,634,020	39,178
70	3113202	"	2,398,376	276,810
71	"	"	1,559,115	266,470
72	"	"	4,111,373	192,308
	과 실 통 조 림			
58 ²⁾	20201	개	32,000	7,499
60 ²⁾	20203	관(貫)	1,676	2,682
63	(201015) 202130 202212)	C/S	67,645	53,326
66	202103	kg	1,548,710	78,842
67	"	"	2,373,935	177,931
68	"	"	3,455,329	251,381
69	"	"	8,160,987	799,065
70	3113101	"	10,143,407	921,270
71	"	"	15,797,804	1,637,041
72	"	"	28,483,715	2,052,661

주: 1) 건조 및 절인과실이 포함되었음.

2) 야채통조림이 포함되었음

연 도	품목번호	단 위	수 량	금 액
	야 채 통 조 립			
63	(201016) 202150 202218	c/s	5,352	4,370
66	202104	kg	534,265	100,455
67	"	"	3,134,662	479,094
68	"	"	5,364,380	642,079
69	"	"	8,890,014	1,321,758
70	<u>3113102</u>	"	36,582,868	2,826,728
71	"	"	35,489,213	2,094,077
72	"	"	26,507,964	5,105,652
	제 리 및 썬			
63	(202140) 204211 206015	kg	348,025	5,304
66	202105	"	372,164	27,683
67	"	"	161,375	52,827
68	"	"	58,680	10,592
69	"	"	110,063	20,360
70	3113203	"	134,506	28,387
71	"	"	171,222	35,963
72	"	"	99,790	27,773

연 도	품목 번호	단 위	수 량	금 액
과실 및 야채류				
63	(212160) (212190)	※	-	2,520
66	202106	ℓ	91,880	13,356
67	"	kg	10,831	1,231
68	"	ℓ	127,053	13,761
69	"	"	25,000	5,500
70	3113204	※	-	9,003
71	"	"	-	58,495
72	"	"	-	34,075
기타의 과실 및 야채 가공품				
58	2020	※	-	30,000
60	"	"	-	15,720
63	202199	"	-	3,974
70	3113299	"	-	50,700
71	"	"	-	818,171
72	"	"	-	311,942
73	냉동어물 및 해산물			
58	2030	※	-	441,723
60	"	"	-	661,871
63	(202280) (202299)	"	-	307,389
66	202201	kg	3,839,282	854,774
67	"	"	11,897,126	1,251,927

연 도	품 목 번 호	단 위	수 량	금 액
68	202201	kg	8,008,958	1,352,921
69	"	"	6,434,876	1,003,028
70	3114201	"	7,252,132	1,682,673
71	"	"	9,417,484	2,216,869
72	"	"	35,165,476	4,086,476
물고기 및 해산물 통조림				
58	20301	개	13,958,296	2,056,307
58 ¹⁾	20302	※	-	537,874
60	20301	관(貫)	903,007	1,846,059
63	(201017) 202170 202210	g/s	299,049	259,718
66	202202	kg	13,174,605	879,603
67	"	"	9,494,807	993,893
68	"	"	8,417,331	710,699
69	"	"	21,860,572	1,862,361
70	3114101	"	16,984,317	3,157,317
71	"	"	10,277,486	2,506,823
72	"	"	9,342,278	2,552,279

주: 1) 기타의 통조림 및 병조림임

연 도	품 목 번 호	단 위	수 량	금 액
건 조 오 징 어				
63	202220	C/S	6,396	49,231
66	202203	"	1,550	27,830
67	"	kg	543	18,696
68	"	C/S	64,215	41,674
69	"	"	15,000	14,200
70	3114202	작	24,472	30,575
71	"	"	858	7,070
72	"	"	69,101	510,680
조 미 오 징 어				
66	202210	kg	2,561,659	387,093
67	"	"	1,173,964	411,652
68	202204	"	1,841,011	366,025
69	"	"	1,899,713	374,895
70	3114203	"	1,232,491	691,684
71	"	"	1,727,593	1,372,406
72	"	"	1,920,790	2,247,607
건 조 별 치				
63	202230	kg	327,563	23,306
66	202204	"	625,940	93,390
67	"	"	223,471	62,253
68	202205	"	1,705,387	164,086
69	"	"	1,245,675	133,487
70	3114204	"	1,119,099	260,014
71	"	"	12,716,880	438,594
72	"	"	1,886,340	368,032

연 도	품 목 번 호	단 위	수 량	금 액
건 명 태				
63	202216	좌	300	3,150
68	202206	"	180,000	10,078
69	"	"	54	810
70	3114205	"	35	4,100
기 타 의 건 조 어 물				
63	202221	※	-	10,642
66	202206	"	-	43,382
67	"	"	-	22,779
68	202207	"	-	15,532
69	"	"	-	202,852
70	3114206	"	-	52,154
71	"	"	-	42,016
72	"	"	-	84,468
어 패 류 젓				
63	202240	kg	534,394	17,684
66	202207	"	66,837	41,834
67	"	"	176,174	50,247
68	202208	"	76,437	24,028
69	"	"	5,325	3,780
70	3114207	※	-	4,799
71	"	kg	23,720	8,213
72	"	※	-	163,669

연 도	품 목 번 호	단 위	수 량	금 액
해 태				
63	202260	속 ¹⁾	50,350	3,912
63	202217	kg ²⁾	97,500	7,800
66 ³⁾	202208	kg	232,145	204,498
67 ³⁾	"	"	856,765	259,775
68	202209	"	577,128	241,484
69	"	"	3,380,475	293,617
70	3114208	속(100장)	396,085	160,629
71	"	"	730,324	284,919
72	"	"	282,835	158,807
기 타 의 전 조 한 해 조 류				
68	202210	kg	152,928	6,655
69	"	"	1,579,289	173,030
70	3114209	"	15,945,515	126,768
71	"	※	-	46,166
72	"	"	-	153,857
생 선 목				
63	(202290) (209917)	※	-	29,053
66	202209	kg	2,074,360	79,880
67	"	"	1,016,068	75,369

주 : 1) 해태 및 가미해태임

2) 김부각임

3) 가미해태 포함됨

연 도	품 목 번 호	단 위	수 량	금 액
68	202211	kg	2,948,819	104,635
69	"	"	4,799,848	288,030
70	3114210	"	3,130,161	168,896
71	"	"	1,328,139	102,129
72	"	※	-	182,799
물고기 소세지				
70	3114211	kg	803,870	343,519
71	"	"	50,000	6,500
72	"	"	51,334	16,122
기타의 해산물 가공품				
70	3114299	※	-	206,811
71	"	"	-	324,846
72	"	"	-	986,403
쌀				
58	(2041) (20411)	석	404,995	8,201,592 ¹⁾
60	(2041) (20411)	"	484,199	12,239,019 ²⁾
63	203110	ℓ	21,435	391,720
66	203101	kg	69,711,767	2,793,716
67	"	"	41,107,022	1,599,082
68	"	"	133,830	7,387

주: 1) 기타의 도정업금액 18,228천환이 포함됨.

2) 기타의 도정업금액 572,814천환이 포함됨.

연 도	품 목 번 호	단 위	수 량	금 액
	절 맥			
58	20412	석	74,907	553,327
60	"	"	143,848	2,589,286
63	(203120) (203214)	※	-	88,196
66	203102	kg	25,899,237	548,272
67	"	"	6,145,419	160,556
68	"	"	73,480	2,586
	압맥 (압소맥을 포함)			
63	a)	※	-	116,652
66	203103	kg	81,200	2,670
67	"	"	30,333	1,210
69	203101	"	1,934,580	58,330
70	3116101	"	1,318,022	84,873
71	"	"	1,325,582	180,628
72	"	"	2,587,000	37,922
	기타의 정곡품 ¹⁾			
63	(203140) (203199)	※	-	22,824
66	203104	kg	1,003,712	37,887
67	"	"	154,360	3,509
71	3116103	㎥	182,158	642,200
72	"	"	305,798	3,543,051

주: a) 203160,203213,203215,209911

1) 기년이후는 밀쌀임.

연 도	품목번호	단 위	수 량	금 액
미 강				
66	203105	kg	1,900,191	27,586
67	"	"	406,820	4,834
68	"	"	812,000	10,800
69	203102	"	929,099	23,513
70	3116102	"	1,932,413	115,390
71	"	"	1,504,910	25,416
72	"	"	2,387,856	52,932
기타의 각종겨				
63	203130	가마(𪎮)	236,394	14,535
66	203106	※	-	221,422
67	"	"	-	121,668
68	"	"	-	1,465,000
69	203103	"	-	3,049
70	3116199	※	-	6,946
71	"	"	-	13,454
72	"	"	-	48,605
소 맥 분				
58	20421	대(袋)	6,972,256	17,204,352
60	"	"	5,870,754	13,661,157
63	(203112) (203210) (205050) (209130)	"	14,025,152	4,557,007
66	203201	"	9,853,215	7,083,115
67	"	"	14,569,421	10,325,210
68	"	"	17,296,145	12,360,660

연 도	품 목 번 호	단 위	수 량	금 액
69	203201	대 (袋)	24,453,817	17,116,848
70	3116201	"	52,143,847	30,023,845
71	"	"	47,871,286	37,227,057
72	"	₩	2,166,821	68,810,432
옥 수 수 분				
68	203202	대 (袋)	216,012	16,200
69	"	"	412,120	32,000
70	3116202	"	48,573	53,839
71	"	"	152,312	10,894
72	"	₩	2,608,624	169,943
고 구 마 분				
69	203203	대 (袋)	8,100	23,398
71	3116203	"	793	2,721
72	"	₩	1,650,115	150,296
콩 가 루				
70	3116204	ℓ	12,117	4,773
기 타 의 곡 분				
58	2042	₩	-	664,707
60	"	"	-	1,042,468
63	(203260) (203299) (312615)	"	-	297,175
66	(203202) (314204)	"	-	46,293

연 도	품 목 번 호	단 위	수 량	금 액
67	(203299) 314204	※	-	89,550
68	203299	"	-	52,551
69	"	"	-	403,386
70	(3116205) 3116299	"	-	1,726,028
71	(3116205) 3116299	"	-	2,101,468
72	(3116205) 3116299	"	-	7,251,349
	떡			
63	(203230) 204140 209150	kg	175,684	7,523
66	204101	"	327,310	27,631
67	"	"	626,249	29,656
68	"	"	218,140	38,226
69	"	"	297,500	33,366
70	3117101	"	2,406,053	3,224,546
71	"	"	539,289	42,524
72	"	"	712,516	109,391

연 도	품목번호	단 위	수 량	금 액
식 빵				
58	20501	kg	7,087,995	1,417,599
60	20601	관(貫)	46,555	54,734
63	a)	※	-	354,653
66	204102	kg	10,455,237	369,515
67	"	"	9,628,260	691,195
68	"	"	13,766,204	2,422,527
69	"	"	26,779,942	3,755,381
70	3117102	"	32,120,972	2,994,007
71	"	"	14,723,936	1,791,424
72	"	"	212,677,233	6,931,261
케이크 및 카스테라				
63	b)	※	-	313,895
66	204103	kg	987,627	136,274
67	"	"	1,907,672	241,155
68	"	"	2,993,095	232,657
69	"	"	10,615,694	1,073,220
70	3117103	"	3,923,485	531,706
71	"	"	8,962,952	1,207,248
72	"	"	4,728,952	2,124,379

주: a) 204110, 204199, 204260, 206011, 209180, 209450

b) 204120, 204130, 204150, 204111, 204114, 204220, 204213, 204250, 206030, 206040,

206080, 206090, 209190, 209111

연 도	품 목 번 호	단 위	수 량	금 액
기 타 의 빵 류				
58	2050	※	-	439,135
70	3117199	kg	9,620,559	569,922
71	"	※	-	7,352,337
72	"	"	-	8,575,915
비 스 켓				
60	20602	관	3,612,945	3,479,386
63	a)	※	-	1,119,019
66	204201	kg	2,463,346	331,224
67	"	"	7,409,303	1,019,112
68	"	"	10,569,110	1,368,245
69	"	"	23,973,245	3,025,428
70	3117201	"	12,408,320	3,349,344
71	"	"	17,790,231	4,436,443
72	"	"	20,223,856	6,062,101
건 빵				
63	204230	kg		269,906
66	204202	"	1,937,818	129,439
67	"	"	2,111,693	157,075
68	"	"	6,417,091	386,020
69	"	"	10,549,730	348,233
70	3117202	"	5,171,390	661,031
71	"	"	10,070,821	936,581
72	"	"	24,818,704	1,082,485

주: a) 204170,204113,204210,204299,206013

연 도	품 목 번 호	단 위	수 량	금 액
기타의 건과자				
63	a)	kg	688,276	29,252
66	204299	"	2,630,211	315,741
67	"	"	3,352,800	449,390
68	"	"	2,700,071	272,071
69	"	"	3,675,219	418,100
70	3117299	"	15,092,896	1,133,905
71	"	※	-	3,461,946
72	"	"	-	3,302,894
사탕과자				
58		※	-	5,353,865
	(20700)	kg ¹⁾	5,058,920	4,185,592
	(20503)			
	2070	※ ²⁾	-	1,168,273
60		※	-	4,121,894
	20701	kg ¹⁾	5,252,749	3,930,544
	2070	※ ²⁾	-	191,350
63	b)	※	-	2,040,856
66	206001	kg	6,397,101	1,280,117

주: 1) 사탕과자

2) 사탕과자 제조업(기타)

a) 204160, 204112, 204280, 206070, 206012, 206016

b) 204190, 204240, 205030, 206010, 206014, 206099, 209170, 209926

연 도	품 목 번 호	단 위	수 량	금 액
67	204301	kg	9,459,839	1,488,792
68	"	"	9,232,054	2,825,188
69	"	"	12,719,058	3,206,114
70	(3119001) (3119002)	"	30,871,320	6,889,272
71	(3119001) (3119002)	"	16,378,387	5,621,786
72	(3119001) (3119002)	"	21,007,373	6,105,031
검				
63	(204212) (206020)	C/S(50개)	6,032,792	263,187
66	206002	kg	676,619	950,260
67	204302	"	2,881,956	1,372,697
68	"	"	4,986,335	1,969,977
69	"	"	49,670,423	2,271,221
70	3119003	"	8,238,142	4,552,768
71	"	"	6,930,206	4,057,922
72	"	"	11,145,991	5,452,323
원 당				
71	3118101	kg	4,008,735	249,978
72	"	"	66,576	11,280

연 도	품 목 번 호	단 위	수 량	금 액
	정 당			
58			-	5,704,842
	20600	kg ¹⁾	34,162,552	5,476,710
	2060	※ ²⁾	-	228,132
60			-	14,687,181
	20501	㎥ ¹⁾	27,375	8,212,588
	2050	※ ²⁾	-	6,474,593
63			-	704,543
	205010	㎥ ¹⁾	12,250	701,784
	205099	※ ²⁾	-	2,759
66	205001	kg	62,901,799	4,705,589
67	"	"	46,681,217	6,374,788
68	205002	"	112,333,794	8,378,659
69	"	"	174,531,804	11,861,386
70	3118102	"	192,071,329	18,567,724
71	"	"	222,301,792	22,687,650
72	"	"	207,322,580	27,778,176
	당 밀			
63	205020	㎥	989	9,162
67	205002	kg	146,428	10,250
70	3118202	"	101,302	7,742
71	3118103	"	132,816	15,700
72	"	"	53,333	8,000

주: 1) 정당

2) 제당 및 정당업(기타)

연 도	품 목 번 호	단 위	수 량	금 액
	간 장			
58		※	-	2,229,455
	20801	석 ¹⁾	133,017	2,179,490
	2080	※ ²⁾	-	49,965
60		※	-	1,929,102
	20811	석 ¹⁾	402,922	1,810,485
	2081	※ ²⁾	-	118,617
63		※	-	414,602
	(207110)	㎏ ¹⁾	26,370	393,564
	(207990)			
	207199	※ ²⁾	-	21,038
66	207101	ℓ	18,944,356	624,442
67	"	"	13,512,238	658,015
68	"	"	18,301,210	774,839
69	"	"	25,038,491	1,021,581
70	3121201	"	3,881,015	1,081,884
71	"	"	36,348,029	1,875,253
72	"	"	35,250,725	1,332,482
	된 장			
58	20802	관	1,696,047	600,121
60	20812	"	856,157	973,900

주: 1) 간장

2) 간장 및 된장제조업(기타)

연 도	품 목 번 호	단 위	수 량	금 액
63	(207120) (209460)	kg	10,549,676	132,138
66	207102	"	12,637,844	371,991
67	"	"	8,026,851	389,475
68	"	"	9,609,734	283,378
69	"	"	9,452,029	279,011
70	3121202	"	11,401,465	288,064
71	"	"	22,282,336	670,430
72	"	"	9,293,156	371,858
교 추 장				
58	20803	관	304,369	123,869
63	207130	kg	1,114,099	25,898
66	207103	"	2,946,743	132,739
67	"	"	2,054,530	125,893
68	"	"	2,422,695	167,101
69	"	"	4,579,148	245,523
70	3121203	"	3,007,807	235,655
71	"	"	2,914,137	280,740
72	"	"	2,120,537	253,288
배 주				
63	(207140) (209927) (215030)	kg	97,580	7,368
66	214004	"	3,800	810
70	3121204	"	482,054	20,127
71	"	"	1,800	1,188

연 도	품 목 번 호	단 위	수 량	금 액
기 타 의 장 류				
70	3 12 1299	※	-	11,550
71	"	"	-	66,783
72	"	"	-	39,883
소 오 스				
63	207170	ℓ	95	415
66	207903	ℓ	1,856	936
67	"	"	49,700	1,481
68	207901	kg	9,875,000	167,000
69	"	ℓ	7,573	1,357
70	3 12 1301	"	151,315	7,510
71	"	"	29,670	2,967
72	"	"	600	840
식 초				
63	(207160) (315060)	ℓ	35	2,925
66	207904	ℓ	125,100	14,217
67	"	"	3,383	602
68	207902	kg	21,503	6,055
69	"	ℓ	54,100	13,287
70	3 12 1302	"	955,703	22,650
71	"	"	206,824,165	221,366
72	"	"	916,945	137,741

연 도	품 목 번 호	단 위	수 량	금 액
인 공 감 미 료				
63	(205040) (207940)	kg	639,029	487,298
66	207902	"	1,555,977	440,792
67	"	"	1,925,749	701,689
68	207903	"	968,906	292,739
69	"	"	9,670,720	686,874
70	3121304	※	-	177,281
71	"	"	-	471,785
72	"	"	-	1,513,734
구 루 타 민 산 소 다				
60	20893	kg	79,805	525,900
63	207930	"	-	655,047
66	207901	"	3,581,028	1,749,282
67	"	"	4,111,646	2,358,755
68	207904	"	6,726,976	4,115,638
69	"	"	10,640,471	5,202,662
70	3121303	"	11,000,211	5,254,410
71	"	"	21,802,600	8,910,418
72	"	"	16,895,071	8,015,432
식 용 색 소				
63	209913	g/M	10	108
68	207905	kg	9,000	650
69	"	"	335,800	60,728
70	3121902	"	277,290	58,191
71	"	"	311	1,904

연 도	품 목 번 호	단 위	수 량	금 액
기 타 의 조 미 료				
60	2089	※	-	835,570
63	a)	〃	-	36,120
66	207999	〃	-	39,564
67	(207905) 207999	〃	-	49,021
68	207999	〃	-	92,458
69	〃	〃	-	381,796
70	3121399	〃	-	11,932
71	〃	〃	-	124,881
72	〃	〃	-	4,524,534
인 조 얼 음				
58			-	1,476,881
	39700	※ ¹⁾	216,549	1,313,000
	3970	※ ²⁾	-	163,681
60			-	1,930,113
	20911	※ ¹⁾	270,122	1,641,413
	2091	※ ²⁾	-	288,700
63			-	420,157
	b)	※ ¹⁾	476,559	418,001
	208099	※ ²⁾	-	2,156

주: 1) 인조얼음

2) 인조얼음제조업(기타)

a) 203111,203250,207180,207190,207960,2079999

b) 202219,205080,216080,208010,366125

연 도	품 목 번 호	단 위	수 량	금 액
66	208001	%	653,507	909,276
67	"	"	602,058	897,768
68	"	"	398,592	975,330
69	"	"	389,094	1,125,115
70	3121101	"	637,780	1,434,506
71	"	"	1,247,265	1,637,612
72	"	"	702,715	1,825,732
	국 수			
58	20992	관	2,652,790	1,591,594
60			-	2,167,479
	20921	관 ¹⁾	4,349,980	2,115,539
	2092	※ ²⁾	-	51,940
63			-	491,699
	a)	kg ¹⁾	20,676,893	487,854
	209199	※ ²⁾	-	3,845
66	209101	kg	17,224,603	679,378
67	"	"	13,569,589	518,888
68	"	"	19,423,828	630,059
69	"	"	17,462,783	809,288
70	3117301	"	114,361,041	777,942
71	"	"	213,637,208	1,184,951
72	"	"	20,441,332	1,210,263

주: 1) 국수

2) 국수류제조업(기타)

a) 203113,203212,204180,209110,315080,206050

연 도	품 목 번 호	단 위	수 량	금 액
라 면				
63	209112	kg	10,136,100	116,693
66	209103	"	453,047	48,994
67	209102	"	8,036,759	1,097,903
68	"	"	30,239,326	4,006,604
69	"	"	55,896,041	7,514,310
70	3117303	"	79,881,087	12,047,456
71	"	"	91,452,871	15,263,983
72	"	"	40,559,986	17,972,860
당 면				
58	20993	관	382,399	453,472
63	209120	kg	5,362,144	230,560
66	209102	"	746,066	62,153
67	209202	"	1,047,560	104,481
68	209103	"	2,510,985	221,671
69	"	"	1,690,875	177,555
70	3117302	"	2,751,135	177,499
71	"	"	5,104,710	279,182
72	"	"	3,427,068	1,049,261
메 카 로 니				
63	(204290) (209140)	kg	1,143,536	24,572
66	209104	"	430,534	32,111
67	209103	"	339,720	20,981

연 도	품 목 번 호	단 위	수 량	금 액
68	209104	kg	1,008,572	18,621
69	"	"	925,798	31,326
70	3117304	"	729,255	51,044
71	"	"	545,408	66,230
72	"	"	421,876	42,071
기 타 의 국 수				
70	3117399	kg	3,603,925	52,679
71	"	※	-	35,902
72	"	"	-	4,751,789
전 분				
58	20991	관	1,165,546	688,910
60	20992	"	1,557,589	1,263,130
63	a)	kg	-	370,928
66	209201	"	11,610,143	942,115
67	"	"	14,224,815	826,508
68	"	"	26,045,428	1,637,880
69	"	"	29,647,473	1,434,130
70	3121401	"	37,035,691	1,642,072
71	"	"	41,701,887	3,393,236
72	"	"	21,824,491	2,230,215

주: a) 203240,209210,207912,209220,209912,209299

연 도	품 목 번 호	단 위	수 량	금 액
두 부				
58	20994	관	263,081	221,399
60	20991	목 관	8,008,958	1,627,662
63	a)	G/S	-	203,285
66	209301	kg	15,650,243	570,565
67	"	"	5,217,216	377,080
68	"	"	21,876,096	436,686
69	"	"	15,196,878	361,659
70	3121501	"	10,577,159	359,476
71	"	"	7,223,819	358,797
72	"	"	9,280,261	338,083
유 부				
63	(209350) 209440	kg	1,413,163	33,520
66	209302	"	1,338,020	90,537
67	"	"	252,494	29,874
68	"	"	1,215,152	85,730
69	"	"	332,402	10,534
70	3121502	"	959,967	14,786
71	"	"	98,000	14,200
72	"	"	52,660	1,580

주: a) 207150, 209310, 209399, 209430

연 도	품 목 번 호	단 위	수 량	금 액
콩 나 물				
63			-	226,978
	a)	kg 1)	22,598,570	224,504
	209499	※2)	-	2,474
66	209401	kg	17,549,498	330,112
67	"	"	7,827,483	354,025
68	"	"	17,951,091	339,756
69	"	"	9,726,353	223,239
70	3121601	"	3,708,393	145,920
71	"	"	479,617	27,777
72	"	"	324,200	27,657
녹 두 나 물				
70	3121602	kg	10,375	2,120
71	"	"	2,500	250
	였 3)			
58	20502	근	9,426,370	1,099,283
60	20702	"	6,700,070	2,082,604
63	b)	kg	12,905,675	791,276

주: 1) 녹두나물 (1.072612 kg / 10,338천원) 이 포함되었음.

2) 콩나물 제조업(기타)

3) 물엿포함

a) 209320,209330,209410,209420

b) 204270,206060,209230,209980,207911

연 도	품 목 번 호	단 위	수 량	금 액
66	209501	kg	21,717219	1,205,220
67	"	"	11,853,882	865,184
68	"	"	19,649,921	1,360,110
69	"	"	102,160,749	1,577,526
70	3118201	"	15,972,447	1,492,441
71	"	"	20,572,557	2,211,567
72	"	"	34,018,027	3,267,367
한 천				
58	20303	1bs	438,071	396,245
60	"	"	2,906	364,012
63	(202270) (205070)	kg	395,348	279,511
66	209601	"	1,000,513	1,124,775
67	"	"	959,140	1,120,386
68	"	"	396,870	582,768
69	"	"	806,422	668,938
70	3121801	"	353,298	382,258
71	"	"	2,236,073	538,976
72	"	"	1,884,512	832,675
조 제 사 료				
63	209940	kg	- - -	387,283
66	209905	"	33,735,124	576,615
67	209701	"	31,499,850	1,017,609
68	"	"	79,970,232	2,181,757

연 도	품 목 번 호	단 위	수 량	금 액
69	209701	kg	136,929,808	3,870,101
70	3122001	"	357,962,221	11,912,398
71	"	"	373,776,469	17,543,191
72	"	"	504,081,263	22,189,360
기 타 의 사 료				
70	3122099	kg	22,713,572	741,061
71	"	※	-	2,359,590
72	"	"	-	7,510,186
마 아 가 린				
63	209910	kg	2,081,586	198,626
66	209901	"	2,684,250	407,490
67	"	"	1,615,778	228,270
68	"	"	7,216,227	546,982
69	"	"	848,342	107,284
70	3115301	"	5,461,726	1,028,202
71	"	"	6,670,008	1,312,981
72	"	"	8,712,123	1,743,418
식 용 포 도 당				
66	209502	kg	1,877,096	138,821
67	209903	"	2,294,586	172,933
68	209902	"	2,834,782	269,719
69	"	"	1,263,436	217,777
70	3118301	"	6,630,380	725,939
71	"	"	6,915,860	644,877
72	"	"	16,726,826	512,483

연 도	품 목 번 호	단 위	수 량	금 액
식 용 유				
63	a)	※	-	39,485
66	313201	ℓ	149,200	45,922
67	209904	"	315,512	100,076
68	209903	kg	1,179,578	258,897
69	"	ℓ	1,404,907	288,513
70	(3115212) (3115213)	"	54,690	50,724
71	(3115212) (3115213)	"	76,969	75,312
72	(3115212) (3115213)	"	30,138	10,676
셀러 드 기 림				
71	3115302	kg	10,008	6,149
72	"	"	103,529	139,482
정 제 염				
63	(150020) (209990)	kg	6,812,448	67,717
66	209905	"	14,196,400	134,988
67	"	"	7,965,524	81,581
68	209904	"	6,831,897	88,332
69	"	"	2,808,277	67,542
70	3121701	"	3,579,342	136,747
71	"	"	4,639,376	180,764
72	"	"	14,424,818	339,280

주: a) 209920, 207950, 313110, 313115

연 도	품 목 번 호	단 위	수 량	금 액
조제 베이킹 파우더				
66	209902	kg	46,900	3,570
68	209905	"	660,251	387,682
69	"	"	174,300	19,221
70	3121901	"	321,006	38,986
71	"	"	635,539	65,090
72	"	"	447,103	28,136
이 스탁				
66	209903	kg	691,250	245,446
67	209902	"	690,700	294,256
69	209907	"	3,371,601	553,701
70	3121904	"	1,327,943	366,195
71	"	"	838,364	374,066
72	"	"	1,055,144	749,252
식용 방부제				
70	3121903	kg	150	3,500
71	"	"	43,334	152,032
오브라이트				
63	209919	kg	75,100	7,917
66	209909	"	74,800	9,999
67	209906	"	4,050	9,650
68	"	"	14,767	23,865
69	"	"	54,900	17,800
70	3121906	"	240,500	46,580
71	"	"	1,725	38,100
72	"	"	990	20,800

연 도	품 목 번 호	단 위	수 량	금 액
기타의 식료품				
58	2090	※	-	957,365
60	2099	〃	-	2,130,368
63	a)	〃	-	232,006
66	209904	kg	25,070	2,710
67	209999	※	-	193,372
68	209907	〃	-	366,391
69	209999	〃	-	554,944
70	(3121905) (3121999)	〃	-	758,118
71	(3121905) (3121999)	〃	-	109,822
72	(3121905) (3121999)	〃	-	394,974

주: a) 201013, 202211, 209160, 209470, 209340, 209922, 209924, 209921, 209918, 339925,

209999

음 로 품 제 조 업

연 도	품 목 번 호	단 위	수 량	금 액
소 주				
58	21102	석	293,857	7,633,622
60	21103	"	233,060	6,992,467
63	a)	㎍	---	2,757,764
66	211101	ℓ	78,023,858	5,573,053
67	"	"	97,948,982	7,764,185
68	"	"	102,664,389	10,823,969
69	"	"	134,013,394	12,972,660
70	3131201	"	152,953,736	17,243,119
71	"	"	145,175,487	16,857,515
72	"	"	158,493,489	24,131,632
고 량 주				
63	211040	㎍	---	30,747
66	211201	ℓ	386,344	65,165
67	"	"	403,926	57,738
68	"	"	225,780	40,453
69	"	"	139,980	46,660
70	3131301	"	230,678	100,007
71	"	"	415,062	113,993
72	"	"	548,842	226,610

주 : a) 211030,213030,214020

연 도	품 목 번 호	단 위	수 량	금 액
주 정				
58	21101	석	62,319	3,737,667
63	(211010 312939)	㎏	-	1,601,034
66	211301	ℓ	30,206,851	3,862,651
67	"	"	36,870,354	4,912,381
68	"	"	38,429,477	6,086,807
69	"	"	42,479,424	7,334,887
70	3131101	"	48,572,244	8,125,905
71	"	"	50,875,164	7,724,611
72	"	"	53,474,839	9,318,202
탁 주				
60 ¹⁾	21401	석	1,419,300	18,946,194
63	a)	㎏	747,159	3,648,336
66	212101	ℓ	431,488,966	5,848,089
67	"	"	558,330,915	7,467,373
68	"	"	660,009,506	9,623,470
69	"	"	690,445,257	11,518,888
70	3135101	"	6,954,490,347	13,941,068
71	"	"	1,024,571,742	19,603,596
72	"	"	1,591,163,476	33,137,668

주: 1) 약주를 포함함

a) 2031 7, 21101, 2121020, 214030

연 도	품 목 번 호	단 위	수 량	금 액
약 주				
58	21402	석	877,308	16,560,077
63	a)	※	-	424,055
66	212102	ℓ	19,840,028	723,783
67	"	"	12,565,967	512,271
68	"	"	10,875,615	494,700
69	"	"	18,386,553	583,277
70	3135102	"	60,175,432	434,832
71	"	"	12,913,461	452,239
72	"	"	13,393,385	560,560
청 주				
58 ¹⁾	21401	석	68,115	3,317,620
60 ¹⁾	21402	"	75,102	4,384,991
63 ¹⁾	b)	㎎	12,449	969,230
66	212201	ℓ	13,781,905	2,104,586
67	"	"	16,717,796	2,753,549
68	"	"	13,814,116	3,275,833
69	"	"	10,329,503	4,422,354
70	3135201	"	19,052,234	5,143,350
71	"	"	16,174,286	5,601,743
72	"	"	19,374,904	5,965,608

주: 1) 합성 청주를 포함함

a) 211090,213010,214040

b) 211012,213040,214010

연 도	품 목 번 호	단 위	수 량	금 액
백 주				
58	21300	석	-	-
60	21301	"	-	-
63	(211019) (212010)	㎏	23,280	1,160,258
66	212301	ℓ	44,409,712	6,199,673
67	"	"	36,080,720	6,792,955
68	"	"	53,907,843	10,784,363
69	"	"	66,378,000	14,813,957
70	3133001	"	97,281,063	21,111,814
71	"	"	115,912,366	27,035,318
72	"	"	97,325,698	27,746,896
포 도 주				
58 ¹⁾	21200	석	267	21,357
60 ¹⁾	21201	"	4,886	241,530
63	(211060) (216040)	㎏	913	70,337
66 ¹⁾	212401	ℓ	2,949,472	264,184
67 ¹⁾	"	"	5,836,833	631,393
68	"	"	8,958,598	1,045,109
69	"	"	12,000,648	1,532,670
70	3132101	"	12,313,605	1,324,717
71	"	"	53,361,027	2,895,062
72	"	"	12,042,374	398,144

주: 1) 각종 과실 수입.

연 도	품 목 번 호	단 위	수 량	금 액
기 타 의 과 실 주				
63	(211070) (211080)	kg	472	11,141
68	212402	ℓ	2,622,966	315,775
69	"	"	3,033,398	297,063
70	a)	"	12,890,823	527,861
71	b)	※	-	713,292
72	c)	"	-	929,912
합 성 청 주				
66	213101	ℓ	2,739,639	310,821
67	"	"	1,063,390	104,737
68	"	"	258,769	16,601
69	"	"	1,177,715	231,955
70	3131401	"	2,926,610	808,988
71	"	"	992,287	249,271
72	"	"	971,636	288,449

주: a) 3132102,3132201,3132901,3132905,3132902,3132999

b) 3132102,3132201,3132902,3132905,3132901,3132903,3132999

c) 3132102,3132201,3132901,3132902,3132903,3132904,3132905,3132999

연 도	품 목 번 호	단 위	수 량	금 액
양 주 류				
58	21103	석	9,861	382,833
60	21101	"	10,039	503,179
63	(211020) 216050	※	-	71,516
66	213901	ℓ	1,086,945	121,797
67	"	"	2,058,254	281,799
68	"	"	1,275,392	228,028
69	"	"	2,285,520	288,843
70	3131902	"	1,425,140	292,952
71	"	"	100,866,780	150,522
72	"	"	1,208,566	173,155
합 성 맥 주				
66	213102	ℓ	561,204	72,149
72	3131901	"	278,987	48,182
인 삼 주				
63	(211050) 216060	㎏	155	10,211
67	213903	ℓ	6,480	2,586
68	"	"	283,462	148,803
69	"	"	37,405	19,223
70	3132904	"	216,723	120,180
71	"	"	3,911,251	89,117
72	"	"	5,211,538	209,830

연 도	품 목 번 호	단 위	수 량	금 액
기 타 의 주 류				
58	(2110 2140)	※	-	452,735
60	(2110 2140)	"	-	9,475,427
63	a)	"	-	116,387
70	3131999	ℓ	1,302,854	209,354
71	"	"	376,430	299,827
72	"	※	-	526,714
곡 자				
58			-	1,342,358
	21500	장 (張) 1)	18,937,062	1,323,458
	2150	※ 2)	-	18,900
60			-	1,764,099
	21501	관 1)	2,882,544	1,729,559
	2150	※ 2)	-	34,540
63			-	233,523
	215010	ℓ 1)	17,725	233,269
	215099	※ 2)	-	254
66	214001	kg	6,647,256	309,956
67	"	"	14,811,513	507,135
68	"	"	8,216,514	473,851

주 : a) 211016, 211099, 213050, 213099, 214070, 214099

1) 곡자입

2) 곡자제조업(기타)입

연 도	품 목 번 호	단 위	수 량	금 액
69	214001	kg	8,975,763	566,421
70	3136101	"	9,861,061	807,754
71	"	"	11,124,871	852,768
72	"	"	6,937,640	642,550
백 아				
63	215020	kg	48,750	52,319
66	214002	"	16,015,907	1,191,136
67	"	"	11,028,210	595,499
68	"	"	4,805,920	383,710
69	"	"	4,393,000	434,451
70	(3136201) 3136202	"	8,744,376	883,338
71	3136201	"	8,951,605	763,281
72	"	"	14,141,885	1,181,721
종 국				
63	(209916) 209928	kg	76	10,341
66	214003	kg	78,937	9,850
68	"	"	8,525	6,060
69	"	"	685,640	16,866
70	3136102	"	104,520	20,312
71	"	"	267,389	66,317
72	"	"	657,722	56,432

연 도	품 목 번 호	단 위	수 량	금 액
사 이 다				
58	21601	석	33,072	1,322,936
63	a)	㎏	141,887	175,319
66	(215001) (215004)	ℓ	7,633,319	462,092
67	(215001) (215004)	ℓ	12,034,617	697,080
68	215001	ℓ	13,314,465	1,039,666
69	"	ℓ	22,694,517	1,269,688
70	3137001	ℓ	33,840,594	2,047,024
71	"	ℓ	113,500,954	3,089,582
72	"	ℓ	41,115,396	4,815,939
콜 라				
60	21602	석	1,823	91,511
63	b)	㎏	48,756	184,445
66	215002	ℓ	6,168,531	431,267
67	"	"	9,237,801	699,603
68	"	"	11,989,263	1,153,411
69	"	"	11,718,113	1,568,090
70	3137002	"	46,780,587	3,932,565
71	"	"	49,228,667	5,360,758
72	"	"	43,706,173	6,336,638

주: a) 211014,214060,216020,216070

b) 211015,214050,216030

연 도	품 목 번 호	단 위	수 량	금 액
쥬 우 스				
58	21602	석	5,921	236,559
60 ¹⁾	21601	"	18,308	911,258
63	a)	kg	-	42,386
66	215003	ℓ	1,851,884	129,310
67	"	"	1,445,999	58,203
68	"	"	2,021,615	88,372
69	"	"	2,243,249	162,869
70	3137003	"	1,448,894	80,082
71	"	"	6,930,322	309,598
72	"	"	18,204,208	3,151,316
기타의 청량음료				
58	2160	※	-	53,326
60	"	"	-	296,922
63	(213060) (216099)	"	-	8,162
66	215099	ℓ	1,054,636	69,910
67	"	"	2,099,788	117,832
68	"	"	1,024,495	105,840
69	"	"	2,792,637	104,575
70	3137099	"	559,237,211	842,200
71	"	※	-	165,201
72	"	"	-	352,240

주: 1) 사이다를 포함함

a) 211013, 216010, 209923

연 도	품 목 번 호	단 위	수 량	금 액
커피				
66	209907	kg	10,000	2,800
69	219001	"	806,316	97,284
70	3138001	"	5,336,845	132,006
71	"	"	978,204	896,546
72	"	"	1,448,800	1,839,326
홍 차 ¹⁾				
63	209970	※	-	9,124
66	209906	kg	349,783	58,251
67	219001	"	73,884	63,816
68	219002	"	413,178	105,216
69	"	"	527,900	55,750
70	3138002	"	80,189	93,955
71	"	"	97,348	75,936
72	"	"	94,467	69,640
분 말 주 우 스				
67	219002	kg	502,349	154,135
68	219003	"	290,319	61,352
69	"	"	1,062,294	157,721
70	3138003	"	1,257,677	161,072
71	"	"	830,698	48,259
72	"	"	449,927	60,002

주: 1) 63,66,67 년은 ※커피를 제외한 다류(茶類)임.

연 도	품 목 번 호	단 위	수 량	금 액
기 타 의 음 료 품				
58	2190	※	-	5,691,222
60	"	"	-	4,802,556
68	219099	"	-	86,383
69	"	"	-	1,606,197
70	(3138004) (3138099)	"	-	885,239
71	(3138004) (3138099)	"	-	179,842
72	(3138004) (3138099)	"	-	1,096,915

연 초 제 조 업

연 도	품 목 번 호	단 위	수 량	금 액
월 타 연 초				
63	a)	1,000 본	3,757,540	4,521,866
66	b)	"	11,041,326	15,766,798
67	220001	"	13,846,178	21,749,425
68	"	"	15,728,073	26,737,723
69	"	"	16,946,432	41,585,637
70	3140001	"	20,376,592	54,884,185
71	"	"	23,627,565	65,917,962
72	"	"	33,925,078	87,880,365
양 절 연 초				
63	c)	1,000 본	15,400,643	6,256,442
66	d)	"	15,688,863	7,273,079
67	220002	"	17,069,874	7,303,463
68	"	"	17,662,203	11,479,232
69	"	"	19,940,920	12,042,086
70	3140002	"	17,380,643	12,568,237
71	"	"	16,602,123	10,542,613
72	"	"	29,097,527	18,181,639

주 : a) 220010, 220030, 220040, 220020

b) 220001, 220002, 220003, 220004, 220005

c) 220050, 220060, 220070, 220080, 220090, 220011

d) 220006, 220007, 220008, 220009, 220010, 220011, 220012, 220017

연 도	품 목 번 호	단 위	수 량	금 액
자 연				
63	(220012) 220015	※	9,772	533,581
66	a)	kg	7,811,666	457,501
67	2200 03	"	5,897,036	354,046
68	"	"	5,815,949	1,046,861
69	"	"	3,604,818	180,240
70	3140003	"	7,730,107	1,725,179
71	"	"	2,623,980	141,970
72	"	"	97,142	83,262
판 상 업				
71	3140004	※	-	1,267,161
72	"	"	-	2,137,566

주: a) 220014, 220015, 220016

섬 유 제 조 업

연 도	품 목 번 호	단 위	수 량	금 액
면 사 (면 을 주 로 한 혼 방 사 포 함)				
1958			-	20,925,797
	23111	근 ¹⁾	1,869,361	659,615
	23112	고 리 ²⁾	130,535	19,406,539
	2311	※ ³⁾	-	859,643
60			-	23,108,038
	23112	관 ¹⁾	7,000	18,900
	23111	고 리 ²⁾	84,028	16,326,824
	2311	※ ³⁾	-	6,762,314
63	a)	※	-	6,815,205
66	231101	kg	32,385,638	9,685,657
	231102	"		
67	231101	"	36,964,899	13,210,631
68	"	"	37,123,350	14,316,420
69	"	"	56,242,391	16,940,777
70	3216101	"	71,342,402	18,476,105
71	"	"	92,800,224	35,213,826
72		"	75,878,458	35,444,487
원 모				
68	231201	kg	1,987,171	720,773

- 주: 1) 조면임
2) 면사임
3) 기타의 면방적업임.
a) 231110, 231199, 232123

연 도	품목번호	단 위	수 량	금 액
재 생 모				
1963	(231511) (231512)	kg	10,432	2,940
66	231201	"	233,573	53,065
67	"	"	140,900	91,542
68	231202	"	47,719	25,540
69	231201	"	42,000	514,000
70	3216201	"	41,671	26,260
71	"	"	5,160	12,900
울 톱				
68	231203	kg	7,542	7,542
70	3216204	"	70,000	41,455
71	"	"	14,000	8,419
소 모 사 ¹⁾				
58	23130	Lbs	3,568,599	8,514,051
60	23131	"	3,680,553	13,244,992
63	a)	kg	1,055,673	1,011,047
66	231203	"	1,071,610	1,675,232
67	231204	"	1,573,934	2,289,978
68	"	"	2,446,108	3,315,863
69	231203	"	796,940	802,380
70	3216205	"	1,469,687	3,492,843
71	"	"	3,422,058	3,696,714
72	"	"	2,042,421	4,098,414

주: 1) 58, 60년은 모사(毛濠)임.

a) 231320, 231514, 232314

연 도	품 목 번 호	단 위	수 량	금 액
혼방소모사				
1963	a)	kg	430,829	371,654
66	231204	kg	620,569	770,684
67	"	"	898,934	1,178,210
68	231205	"	410,839	762,594
69	231204	"	583,743	940,357
70	3216206	"	2,372,061	2,036,607
71	"	"	1,643,606	1,420,707
72	"	"	828,214	325,005
방 모 사				
63	(231310)	kg	453,694	340,458
	(232312)	"		
66	231205	"	251,147	240,065
67	"	"	528,108	501,235
68	231206	"	625,448	567,175
69	231205	"	2,924,614	2,714,860
70	3216207	"	1,743,229	1,154,198
71	"	"	606,949	306,591
72	"	"	1,441,473	1,028,820

주: a) 231120, 231515, 232125, 232313

연 도	품 목 번 호	단 위	수 량	금 액
혼 방 방 모 사				
1963	231340	kg	186,572	245,549
66	231206	"	135,842	35,340
67	"	"	2,715,424	1,679,324
68	231207	"	345,034	649,349
69	231206	"	1,641,477	3,171,127
70	3216208	"	2,383,703	1,216,298
71	"	"	676,303	111,551
72	"	"	509,632	407,705
그 리 지 울				
70	3216203	kg	3,657	2,673
기 타 의 모 방 적 사				
70	3216299	kg	21,381	92,662
71	"	※	-	128,140
72	"	kg	-	6,865,890
아 마 사				
66	231301	kg	624,613	303,216
67	"	"	376,348	108,600
68	"	"	216,651	91,540
69	"	"	873,153	274,011
70	3216301	"	569,230	123,082
72	"	"	252,465	63,702

연 도	품 목 번 호	단 위	수 량	금 액
저 마사				
1968	231302	kg	36,469	34,410
69	"	"	487,000	343,566
70	3216302	"	522,450	368,018
71	"	"	559,970	261,842
아 바 카				
69	231303	kg	120	881
70	3216303	"	182,851	184,888
71	"	"	191,387	34,546
황 마사				
68	231305	kg	29,929	11,788
70	3216305	"	12,000	1,440
기타의 마사				
60	23132	Ibs	61,378	224,741
63 ¹⁾	(231410)	kg	180,587	35,646
	(232460)	kg		
66 ²⁾	231399	"	62,010	3,140
71	3216399	※	-	1,680,521
72	"	※	-	1,169,841

주: 1) 각종 마사임.

2) 아마사 이외의 마사임.

연 도	품 목 번 호	단 위	수 량	금 액
합성섬유 방적사				
1960 ¹⁾	23134	Ibs	329,949	1,486,370
63 ²⁾	a)	kg	...	1,237,222
66	231103	"	2,472,215	2,338,577
67	231401	"	7,149,690	4,351,012
68	"	"	12,352,210	8,973,980
69	231403	"	19,100,965	13,119,565
70	3216403	"	23,332,232	11,945,486
71	"	"	13,663,047	7,624,651
72	3216405	"	45,636,063	21,752,127
재생 섬유 방적사				
58	23113	고리(捆)	4,058	678,821
60	23133	Ibs	35,781	249,601
63	(231140) (231513)	고 리	2,472	71,616
66	231104	kg	909,171	481,828
67	231402	"	541,643	257,142
68	"	"	4,605,985	2,043,517
69	231401	"	597,512	127,147
70	3216401	"	6,033,107	3,303,025
71	"	"	2,584,754	1,145,631
72	3216403	"	55,821	55,648

주 : 1) 나이론사입.

2) 화학섬유사입.

a) 232124, 232226, 234190, 231240, 232315, 231590, 231330, 231130

연 도	품 목 번 호	단 위	수 량	금 액
반 합성 섬 유 방 적 사				
1970	3216405	kg	182,094	75,567
71	(3216405)	"	36,446,388	14,989,133
	(3216407)	"		
72	3216407	"	2,400,205	1,580,975
재 생 섬 유 톱				
72	3216401	kg	3,928,979	3,143,183
합 성 섬 유 톱				
72	3216402	kg	4,184,989	2,676,318
혼 방 화 학 섬 유 방 적 사 ¹⁾				
66	231106	kg	215,637	382,961
67	231403	"	1,390,475	1,254,068
69	231402	"	1,588,828	586,399
혼 방 합 성 섬 유 방 적 사				
70	3216404	kg	337,737	445,062
71	"	"	483,004	156,640
72	3216406	"	200,222	107,861
혼 방 재 생 섬 유 방 적 사				
70	3216402	kg	163,657	46,786
71	"	"	150,768	52,762
72	3216404	"	1,333,952	210,736

주: 1) 70년이후는 혼방합성 재생, 반합성섬유 방적사로 세분하였음.

연 도	품 목 번 호	단 위	수 량	금 액
혼방 반합성 섬유				
1971	3216406	kg	3,380,539	4,056,972
	3216408	"		
72	3216408	"	700,273	385,329
생 사				
58	23120	lbs	679,136	3,259,857
60	23121	관(貫)	38,796	3,159,529
63	(231210)	kg	...	906,630
	(231580)			
	(232280)			
66	231401	kg	1,426,936	3,968,219
67	231501	"	1,312,815	5,539,383
68	"	"	1,826,663	8,134,397
69	"	"	3,378,220	11,645,851
70	3216501	"	2,931,218	13,801,212
71	"	"	3,712,912	19,658,434
72	"	"	3,673,232	27,737,268
부 잠 사				
60	23122	관	5,589	59,182
63	231220	kg	1,726,478	14,309
66	231402	"	133,936	36,035
67	231502	"	235,723	49,979
68	"	"	376,903	98,007
69	"	"	2,225,539	576,811
70	3216502	"	629,943	781,833
71	"	"	633,381	790,171
72	"	"	525,454	120,149

연 도	품목번호	단 위	수 량	금 액
견 방 사				
1966	231403	kg	173,633	316,943
67	231503	"	72,599	138,201
68	"	"	234,164	509,750
69	"	"	66,615	174,298
70	3216503	"	155,538	366,282
71	"	"	89,850	269,474
72	"	"	139,468	708,710
견 설 ¹⁾				
58	2312	※	-	148,076
60	"	"	-	60,460
63	(231250) (231299)	"	-	107,267
68	231504	kg	44,679	16,823
69	"	"	293,947	98,748
70	3216506	"	212,520	57,498
71	3216505	"	20,208	181,356
72	"	※	-	615,498
야 잠 사				
71	3216504	kg	5,589	4,669

주: 1) 63년 이전은 기타 생사제조업임.

연 도	품 목 번 호	단 위	수 량	금 액
면 봉 사				
1958	23143	Ibs	256,946	120,420
60	23144	"	256,913	134,850
63	231570	kg	367,656	75,300
66	231501	"	286,031	97,918
67	231601	"	184,737	87,105
68	"	"	322,785	153,985
69	"	"	594,807	228,019
70	3216601	"	1,650,135	760,262
71	"	"	18,762,998	2,791,731
72	"	"	598,567	463,907
면 연 사				
58	23141	Ibs	1,214,865	601,829
60	"	"	557,876	334,375
63	231550	kg	250,120	53,187
66	231502	"	332,424	97,306
67	231602	"	246,810	97,644
68	"	"	275,542	113,065
69	"	"	298,346	98,400
70	3216602	"	1,160,906	197,898
71	"	"	1,180,394	39,868
72	"	"	2,835,194	1,758,944

연 도	품 목 번 호	단 위	수 량	금 액
견 및 인견봉사				
1958	23144	Lbs	42,006	85,500
60	23145	"	156,108	141,500
63	231570	kg	13,503	27,309
66	231504	"	48,109	29,285
67	231603	"	108,514	40,951
68	"	"	24,134	60,477
69	"	"	100,025	194,191
70	3216603	"	295,924	39,977
71	"	"	74,390	48,673
72	"	"	31,433	43,003
견 및 인견연사				
58	23142	Lbs	5,760	39,600
60		※	-	244,456
	23135	고리 ¹⁾	54,834	92,210
	23142	Lbs ²⁾	27,003	152,246
63	231560	kg	25,637	12,673
66	231505	"	36,305	15,374
67	231604	"	189,745	83,378
68	"	"	50,806	82,069
69	"	"	1,363,405	3,056,464
70	3216604	"	306,568	347,057
71	"	"	83,126	10,316
72	"	"	9,519,127	8,175,381

주: 1) 인견연사임.

2) 견 연사임.

연 도	품 목 번 호	단 위	수 량	금 액
화학섬유 봉사				
1966	231506	kg	12,133	8,147
67	231605	"	6,804	6,900
68	"	"	96,923	124,484
69	"	"	17,050	17,799
70	3216605	"	2,607,908	1,844,164
71	"	"	44,539,055	2,617,732
72	"	"	5,764,322	5,153,591
화학섬유연사				
66	231507	kg	478,697	297,839
67	231606	"	737,511	485,061
68	"	"	1,437,423	1,534,572
69	"	"	701,814	442,028
70	3216606	"	1,539,115	486,997
71	"	"	10,778,983	5,054,597
72	"	"	25,525,961	14,928,710
자 수 사				
63	231520	kg	15,244	10,105
66	231508	"	28,140	19,430
67	231607	"	8,400	2,400
68	"	"	21,877	23,445
69	"	"	173,778	82,950
70	3216609	"	1,957,155	378,741
71	"	"	1,038,745	340,864
72	"	"	103,979	22,436

연 도	품목번호	단 위	수 량	금 액
어 망 사				
1960	23146	Ibs	225,018	221,847
63	(231540) (235220)	kg	643,353	151,137
66	231509	kg	959,961	381,550
67	231608	"	689,442	243,186
68	"	"	1,146,194	374,609
69	"	"	1,104,234	487,353
70	3216610	"	399,817	107,630
71	"	"	737,288	507,036
72	"	"	281,784	143,940
모 연 사				
70	3216607	kg	38,166	26,152
71	"	"	5,360	7,390
72	"	"	152,902	81,298
마 연 사				
71	3216608	kg	264,320	8,000
72	"	"	364,616	279,243
기타의 봉사 및 연사				
58	(2313) (2314)	※	-	219,272
60	(2313) (2314)	※	-	688,813

연 도	품 목 번 호	단 위	수 량	금 액
1963	a)	※	-	27,511
66	231599	kg	444,015	205,025
67	231699	"	1,094,301	116,288
68	"	"	176,255	110,042
69	"	"	1,181,707	114,756
70	3216699	※	-	409,556
71	"	"	-	467,607
72	"	"	-	1,139,081
광 목				
58	23145	필	2,568,075	13,497,342
60	23211	"	916,842	7,321,709
63	b)	"	2,555,021	2,854,069
66	232101	m ²	133,563,791	5,568,811
67	"	"	59,155,718	4,254,688
68	"	"	55,392,301	2,496,463
69	"	"	44,450,981	2,314,126
70	3217101	"	89,297,783	5,678,647
71	"	"	64,521,972	6,298,376
72	"	"	56,941,779	7,330,028
내 광 목				
66	232102	m ²	10,075,344	457,501
67	"	"	21,705,729	1,271,161

주 : a) 231530, 243980, 399945, 232540, 231518, 231599

b) 231150, 232110, 232290

연 도	품 목 번 호	단 위	수 량	금 액
1968	232102	m ²	20,027,866	2,189,654
69	"	"	5,266,443	280,142
70	3217102	"	2,594,591	153,579
71	"	"	5,204,395	253,966
72	"	"	8,736,723	477,144
덕 (면 범포)				
58	23147	Yd	202,187	161,696
60	23242	"	238,767	252,600
63	(232118) (232222) (232450)	필	7,993	36,944
66	232103	m ²	1,032,790	137,730
67	"	"	8,542,532	680,057
68	"	"	4,767,111	252,966
69	"	"	20,425,287	1,609,640
70	3217103	"	12,913,982	769,599
71	"	"	19,638,504	1,043,000
72	"	"	3,438,595	832,597
기타의 면 조포				
66	232104	m ²	24,350,778	1,647,913
67	"	"	44,913,938	2,795,930
68	"	"	62,853,129	2,508,415
69	"	"	96,138,533	5,733,283
70	3217104	m ²	42,059,245	3,654,252
71	"	"	2,533,313	3,086,822
72	"	"	-	1,058,934

연 도	품 목 번 호	단 위	수 량	금 액
당 목				
1966	232105	m ²	4,303,271	240,731
67	"	"	1,093,755	76,513
68	"	"	1,625,602	103,597
69	"	"	1,533,761	120,888
70	3217105	"	5,701,556	154,998
71	"	"	97,442,296	335,284
72	"	"	99,034,552	229,949
옥 양 목				
58	23146	필	54,333	299,881
60	23212	"	71,839	591,905
63	(232120) 231160	"	...	60,042
66	232106	m ²	1,000,900	69,263
67	"	"	2,399,196	196,180
68	"	"	497,909	67,068
69	"	"	40,848,059	2,479,145
70	3217106	"	22,665,071	1,554,694
71	"	"	1,455,971	103,140
72	"	"	1,259,760	135,768

연 도	품목번호	단 위	수 량	금 액
포 플 린				
1963	a)	필	805,541	827,531
66	232107	m ²	28,372,627	1,816,278
67	"	"	19,135,380	1,507,628
68	"	"	26,885,628	1,854,670
69	"	"	43,120,389	2,798,396
70	3217107	"	49,171,574	3,794,161
71	"	"	383,264,232	4,054,131
72	"	"	366,308,377	3,172,922
기타의 면세포				
63	b)	필	864,227	585,566
66	232108	m ²	6,678,271	433,269
67	"	"	17,214,197	1,407,247
68	"	"	24,935,794	3,342,950
69	"	"	4,723,765	338,814
70	3217108	"	56,834,316	4,199,730
71	"	※	-	377,615
72	"	"	-	4,901,700

주 : a) 231190, 232140, 232211, 234990

b) 232150, 232214, 234440, 234980

연 도	품 목 번 호	단 위	수 량	금 액
면 부 지				
1966	232109	m ²	22,492,671	1,694,496
67	"	"	15,453,894	2,311,714
68	"	"	19,877,309	1,568,231
69	"	"	15,142,749	1,434,006
70	3217109	"	29,623,812	1,935,103
71	"	"	117,745,993	4,015,354
72	"	"	85,413,492	4,466,334
용				
66	232110	m ²	3,178,244	205,200
67	"	"	927,804	90,048
68	"	"	6,892,328	460,055
69	"	"	4,039,649	350,079
70	3217110	"	635,273	37,315
71	"	"	18,333,654	2,179,572
72	"	"	7,542,930	479,326
골				
면				
66	232111	m ²	5,284,786	510,358
67	"	"	3,512,770	597,429
68	"	"	4,518,046	408,975
69	"	"	4,596,316	540,012
70	3217111	"	2,738,830	449,825
71	"	"	3,090,551	536,027
72	"	"	13,091,846	3,051,674

연 도	품 목 번 호	단 위	수 량	금 액
방 풍 트 윌 (Twill)				
1966	232112	m ²	614,000	46,716
67	"	"	4,081,314	307,864
68	"	"	1,718,155	200,451
69	"	"	144,187	13,950
70	3217112	"	288,235	67,205
71	"	"	38,681	53,253
72	"	"	451,238	60,666
H B T (면 작 업 복 지)				
63	a)	필	414,673	506,740
66	232113	m ²	1,467,490	135,605
67	"	"	3,432,692	323,979
68	"	"	3,907,649	392,986
69	"	"	4,412,279	468,224
70	3217113	"	1,071,467	111,157
71	"	"	1,462,736	295,820
72	"	"	330,551	72,490
기 타 의 면 복 지				
66	232114	m ²	14,902,168	1,335,630
67	"	"	4,335,016	502,950
68	"	"	4,702,733	1,385,722
69	"	"	11,312,140	915,580
70	3217114	※	-	929,698
71	"	"	-	310,051
72	3217199	"	-	2,577,671

주 : a) 231180, 232160, 232213, 234911

연 도	품 목 번 호	단 위	수 량	금 액
면 혼방직물				
1963	(232114) (234970)	필	3,354	3,957
68	232115	m ²	23,440,090	1,092,550
69	"	"	119,477,532	4,380,577
70	3217115	"	28,998,980	2,907,573
71	"	"	37,130,201	2,257,642
72	3217114	"	162,368,453	11,697,105
기타면직물				
58	(23148) (2321)	필	4,255,401	18,943,645 ¹⁾
60	(23214) (2321)	"	3,882,652	28,257,918 ²⁾
63	a)	"	...	1,689,628
순 본 견직물				
58	23221	필	121,810	4,612,577
60	"	"	280,564	5,392,415
63	232210	※	-	291,260
66	232201	m ²	1,788,385	608,761
67	"	"	3,320,157	1,434,381

주: 1) 면직물 제조업(기타)의 금액(268,903천원)이 포함됨.

2) 면직물 제조업(기타)의 금액(11,181,403천원)이 포함됨.

a) 231170, 232199, 232170, 232212, 232112, 232215, 232390.

연 도	품 목 번 호	단 위	수 량	금 액
1968	232201	m ²	5,348,040	2,451,042
69	"	"	6,338,464	2,659,388
70	3217201	"	14,838,783	3,614,225
71	"	"	9,607,488	4,429,502
72	"	"	16,902,756	5,631,557
견혼방직물				
58 ¹⁾	2322	※	-	182,241
60 ¹⁾	"	"	-	2,077,093
63	a)	"	-	336,819
66	232203	m ²	5,032,615	860,724
67	232202	"	4,312,748	1,544,286
68	"	"	3,634,404	1,081,429
69	"	"	4,436,569	1,458,685
70	3217202	"	3,497,730	727,603
71	"	"	2,832,664	961,418
72	"	"	2,156,854	1,013,062
순 소모직물				
58 ²⁾	23242	Yd	2,216,952	11,204,342
60 ³⁾	23232	"	1,807,087	8,822,525

주: 1) 견 및 인견직물 제조업(기타) 임.

2) 모직물임.

3) 양복지임.

a) 232116, 232250, 232240, 261046

연 도	품 목 번 호	단 위	수 량	금 액
1963	a)	m	1,842,074	1,043,240
66	232301	m ²	3,535,055	2,618,949
67	"	"	3,088,248	4,724,616
68	"	"	5,497,271	4,469,462
69	"	"	6,619,936	7,674,839
70	3217301	"	6,178,118	8,502,421
71	"	"	5,381,785	6,697,484
72	"	"	4,914,152	5,084,928
순 방 모 직 물				
60 ¹⁾	23233	Yd	264,511	1,333,469
63	b)	m	969,545	601,747
66	232302	m ²	1,803,851	965,243
67	"	"	2,181,315	3,002,931
68	"	"	3,200,921	1,543,933
69	"	"	7,862,429	2,064,334
70	3217302	"	990,098	961,751
71	"	"	1,910,869	1,880,484
72	"	"	1,947,748	2,055,778

주 : 1) 외투지입

a) 231360, 231516, 232320, 232270, 232113

b) 231350, 231517, 232260, 232310,

연 도	품 목 번 호	단 위	수 량	금 액
모 혼 방 직 물				
1963	(231370) (232360)	※	-	153,242
66	232303	m ²	1,345,902	865,205
67	"	"	1,817,975	1,270,999
68	"	"	4,595,100	3,537,287
69	"	"	3,902,442	3,394,520
70	3217303	"	3,080,866	2,559,112
71	"	"	3,645,181	2,714,193
72	"	"	4,818,547	3,503,452
포				
63	232340	Each	7,870	11,703
66	232305	m ²	565,331	122,388
67	232304	"	344,667	137,278
68	"	"	858,045	267,850
69	"	"	616,190	284,563
70	3217304	"	309,632	291,239
71	"	"	3,205,932	2,089,856
72	"	"	287,691	312,749
용 단				
63	232350	m ²	15,501	20,664
66	232306	"	139,477	138,324
67	232305	"	402,200	34,863
68	"	"	170,655	115,548

연 도	품 목 번 호	단 위	수 량	금 액
1969	232305	m ²	574,041	464,572
70	3214001	"	218,099	426,075
71	"	"	561,685	733,691
72	"	"	2,519,124	372,682
매 트				
70	3214002	m ²	12,700	7,520
71	"	"	...	24,311
72	"	"	39,557	47,333
기타의 모직물				
58 ¹⁾	2323	※	-	259,119
60 ¹⁾	(23234 2323)	"	-	1,947,106
63	a)	"	-	53,900
66	232304	m ²	2,250	638
70	3217399	"	481,979	1,212,495
71	"	※	-	65,210
72	"	"	-	844,658
아 마 직 물				
63	232410	필	35,275	48,240
66	232401	m ²	375,313	70,649
68	"	"	3,679,299	572,582
70	3217401	"	45,000	2,300
71	"	"	240,990	50,542
72	"	"	6,000	1,590

주 : 1) 모직물제조업(기타) 입.

a) 232399, 232380, 232330, 321012, 239913

연 도	품 목 번 호	단 위	수 량	금 액
기타의 마직물				
1960 ¹⁾	(23241 2324)	※	-	588,553
63	a)	※	-	16,390
66	232499	m ²	271,060	13,530
67	"	"	145,700	12,340
68	232402	"	37,900	9,025
69	"	"	159,650	17,450
70	3217499	※	-	57,320
71	"	"	-	5,700
72	"	"	-	260,359
저 마 직 물				
70	3217402	m ²	636,801	190,610
72	"	"	713,752	1,608,504
대 마 직 물				
71	3217403	m ²	122,218	14,990
72	"	"	89,024	78,000
황 마 직 물				
70	3217405	m ²	440,000	43,645

주 : 1) 각종 마직물임.

a) 232217, 232117, 232470, 232499

연 도	품 목 번 호	단 위	수 량	금 액
각종 세폭직물				
1958	(23251) (2325)	※	-	407,332
60	(23251) (2325)	※	-	1,423,026
63	a)	※	-	86,569
66	232501	"	-	243,673
67	"	"	-	659,688
68	"	"	-	845,103
69	"	"	-	683,799
70	3217501	"	-	524,480
71	"	"	-	1,186,566
72	"	"	-	857,727
재생 섬유직물				
58	23222	필	2,600,689	20,454,610
60	"	"	1,642,710	14,872,122
63	b)	"	1,721,280	2,542,490
66	232202	m ²	56,403,058	4,660,842
67	232601	"	57,304,381	5,428,356
68	"	"	40,745,678	4,403,953
69	"	"	31,735,176	3,379,153
70	3217601	"	41,947,524	4,808,886
71	"	"	137,724,736	4,102,714
72	"	"	29,036,362	4,391,299

주 : a) 239960, 232121, 232550, 232570, 239980, 232227, 232520, 232218, 234912, 232599

b) 232190, 232220, 249070, 234150, 234270, 235230, 399943

연 도	품목번호	단 위	수 량	금 액
합성섬유직물				
1960	23223	필	5,584,301	4,535,584
63	a)	m	16,696,767	1,696,009 ¹⁾
66	(232204) (232205)	m ²	50,798,862	5,868,211
67	232602	m ²	89,442,100	7,425,201
68	"	"	109,297,740	14,699,486
69	"	"	157,295,669	17,083,830
70	3217602	"	154,609,880	17,865,549
71	"	"	270,477,087	20,974,386
72	"	"	226,752,120	28,564,364
혼방 화학섬유 직물				
67	232603	m ²	8,650,502	2,457,056
69	"	"	10,859,051	2,070,951
70	3217604	"	6,192,281	777,684
71	"	"	6,827,563	2,169,977
72	"	"	16,499,684	7,703,089
반 합성섬유직물				
70	3217603	m ²	3,485,989	443,607
71	"	"	4,072,767	719,768
72	"	"	1,670,591	306,152

주 : 1) 기타 견, 인견 및 화학섬유직물의 금액(119,441 천원) 이 포함되었음.

a) 232230, 305960, 232290, 232370, 234140, 232115

연 도	품 목 번 호	단 위	수 량	금 액
초 섬 직 물				
1970	3217901	※	-	14,420
71	"	"	-	40,525
72	"	"	-	26,190
표 백 염 색 가 공 품				
60	2340	※	-	509,808
63	a)	"	-	295,165
홀 치 기 제 품				
68	233099	※	-	2,137,021
69	"	※	-	5,666,599
70	3218001	※	-	5,567,492
71	"	"	-	12,149,912
72	"	"	-	16,340,859
면 양 말 ¹⁾				
58	23410	타	1,669,748	6,176,528
60	23331	"	605,685	2,924,003
63	234110	"	187,935	64,506
66	23410	족	1,273,430	81,085
67	234101	"	3,108,495	169,474
68	"	"	1,299,835	68,212
69	"	"	1,996,566	133,114
70	3213101	"	6,372,274	473,421
71	"	"	5,490,066	381,711
72	"	매	11,675,479	923,617

주 : a) 233099, 233010, 233020, 234280

1) 58, 60 년은 각종 양말임.

연 도	품 목 번 호	단 위	수 량	금 액
모 양 말				
1963	234130	타	8,753	9,536
66	234102	족	441,970	49,746
67	"	"	242,020	30,709
68	"	"	1,471,920	72,817
69	"	"	1,261,623	95,467
70	3213102	"	7,011,676	510,495
71	"	"	651,969	75,273
72	"	"	3,419,447	123,830
화 섭 사 양 말				
63	a)	타	687,839	497,902
66	234103	족	14,030,953	891,573
67	"	"	12,373,592	996,188
68	"	"	19,869,157	1,644,824
69	"	"	25,402,116	2,123,875
70	3213103	"	19,905,193	1,929,539
71	"	"	77,480,286	7,947,743
72	"	"	121,501,758	11,992,961
기 타 의 양 말				
58	2341	※	-	1,440
60	2333	"	-	87,418
63	234199	"	-	14,060
70	3213199	족	394,253	24,325
71	"	※	-	214,998
72	"	"	-	661,962

주 : a) 234120, 234260, 239914, 243440

연 도	품 목 번 호	단 위	수 량	금 액
변 장 갑 ¹⁾				
1958	23430	타	149,703	112,237
60	23341	"	248,812	199,050
63	a)	"	113,499	16,615
66	243501	조	4,159,700	65,967
67	"	"	1,412,940	115,497
68	234201	"	1,945,008	87,944
69	"	"	3,975,990	158,013
70	3213201	"	12,790,132	394,000
71	"	"	8,686,778	283,528
72	"	"	2,170,550	97,409
모 장 갑				
63	234330	타	5,000	4,000
66	243502	조	7,700	1,606
67	"	"	34,800	9,790
68	234330	"	668,082	47,970
69	234202	"	294,290	32,247
70	3213202	"	471,953	12,945
71	"	"	74,000	1,860
72	"	"	121,710	42,308
화 섭 사 장 갑				
70	3213203	조	1,874,907	133,285
71	"	"	300,439	65,598
72	"	"	1,595,686	359,751

주: 1) 58, 60년은 각종 편조장갑임.

a) 232126, 234915, 234310, 234111

연 도	품 목 번 호	단 위	수 량	금 액
기타의 편조된 장갑				
1958	2343	※	-	500
63	234399	"	-	502
68	234203	조	218,524	17,029
69	234203	"	294,534	45,033
70	3213299	"	993	447
71	"	※	-	2,692
72	"	"	-	310,279
메리야스 내의				
58	(23420 2342)	매	53,777,202	10,854,478 ¹⁾
60	(23311 2331)	타	573,022	8,817,110 ²⁾
63	a)	타	6,464,015	1,673,793 ³⁾
66	234301	매	28,830,507	2,836,235
67	"	"	29,419,593	3,021,231
68	"	"	25,081,234	3,611,954
69	"	"	41,710,417	6,238,668
70	3213301	"	43,272,228	4,431,452
71	"	"	44,803,241	5,130,633
72	"	"	38,268,602	13,416,013

주: 1) 메리야스 내의 제조업(기타)의 금액(98,556천환)이 포함되었음.

2) " (기타) " (221,777천환) "

3) " (기타) " (58,496천환) "

a) 234940, 243113, 234106, 234210, 234299, 234350

연 도	품 목 번 호	단 위	수 량	금 액
메 리 야 스 의 의				
1958	(23442) (2344)	매	237,320	817,684 ¹⁾
60	(23321) (2332)	타	3,892	138,475 ²⁾
63	a)	매	536,657	275,879 ³⁾
66	234401	"	8,267,623	5,236,984
67	"	"	15,052,342	6,187,106
68	"	"	23,943,248	9,898,058
69	"	"	37,785,501	13,895,647
70	3213401	"	34,717,394	19,268,485
71	"	"	73,500,852	24,455,098
72	"	"	89,804,206	38,656,610
타 올				
58	23252	타	2,599,003	738,868
60	23213	마	64,650	38,060
63	b)	m	10,047,520	258,472
66	234901	매	21,248,466	635,863
67	"	"	18,371,302	806,633
68	"	"	21,306,112	895,083
69	"	"	28,447,335	1,137,592

주 : 1) 메리야스의 의 제조업 (기타) 의 금액 (56,329 천환) 이 포함되었음.

2) " (기타) " (60,625 천환) 이 포함되었음.

3) " (기타) " (1,306 천원) 이 포함되었음.

a) 234240, 232221, 234410, 234499, 243212, 231380

b) 232119, 232219, 234950, 232130, 243970, 232510

연 도	품 목 번 호	단 위	수 량	금 액
1970	3213901	매	25,866,044	1,339,093
71	"	"	34,643,374	1,527,977
72	"	"	25,042,468	2,247,223
메리야스 생지				
58	23441	마	2,324,000	116,200
60	24391	"	3,000	25,000
63	a)	※	-	117,882
68	234902	kg	275,500	80,910
69	"	"	294,170	67,628
70	3213905	m ²	749,550	43,180
71	"	"	239,338	98,786
72	"	"	378,900	50,290
커 어 튼				
70	3213902	m ²	438,325	77,596
71	"	"	335,928	94,365
72	"	"	396,772	127,520
모 기 장				
63	(232111) (234920)	※	-	3,212
70	3213903	m ²	4,442,019	213,183
71	"	"	2,318,415	87,410
72	"	"	2,884,990	83,634

주: a) 234170, 234999, 234230, 234220, 234910,

연 도	품 목 번 호	단 위	수 량	금 액
목 도 리				
1970	3213904	m ²	71,960	19,628
72	"	"	20,000	194,282
기타의 메리야스제품				
1958	2349	※	-	46,190
60	2339	"	-	278,716
63	(232225) (234430)	※	-	5,400
66	234999	※	-	242,116
67	"	"	-	329,084
68	"	"	-	222,891
69	"	"	-	394,229
70	3213999	"	-	1,683,177
71	"	"	-	3,260,497
72	"	"	-	394,803
로 우 프				
58	23500	관	297,450	505,665
60		※	-	1,061,173
	23501	관	159,988	997,165 ¹⁾
	2350	※	-	64,008 ²⁾
63	235110	※	-	238,303
66	235101	kg	4,540,967	645,738

주 : 1) 로우프임.

2) 제망업 (기타) 임.

연 도	품목번호	단 위	수 량	금 액
1967	235101	kg	4,160,496	661,232
68	"	"	5,334,561	878,156
69	"	"	4,964,780	972,870
70	3215101	"	4,930,274	1,035,497
71	"	"	6,383,040	1,302,879
72	"	"	7,419,664	1,910,903
트 와 인				
63	235120	kg	158,989	16,756
66	235102	"	33,682	18,561
67	"	"	376,548	76,334
68	"	"	291,472	105,216
69	"	"	692,703	338,133
70	3215103	"	239,391	41,444
71	"	"	665,059	121,275
72	"	"	1,834,000	303,340
낚 시 줄				
70	3215104	kg	21,236	5,817
코 오 드				
70	3215102	kg	119,542	23,602
71	"	"	44,269	23,673
72	"	"	1,108,412	85,706

연 도	품 목 번 호	단 위	수 량	금 액
어 망				
1958	23990	필	41,800	524,288
60	23992	"	538,416	1,113,077
63	(234913)	kg	2,164,381	365,999 ¹⁾
	(235210)			
	(235299)			
66	235201	kg	2,599,093	1,546,840
67	"	"	2,567,054	2,423,675
68	"	"	3,510,904	2,770,011
69	"	"	6,754,692	4,166,942
70	3215201	"	8,400,869	4,259,828
71	(3215201)	"	7,890,019	5,256,503
	(3215202)			
72	3215201	"	8,416,243	5,102,340
가 제 및 봉 대				
60	23993	마	220,346	52,132
63	a)	m	2,053,036	44,820
66	239901	kg	119,422	79,864
67	239001	"	87,713	59,499
68	"	"	164,475	96,521
69	"	"	331,918	152,122
70	3219001	"	8,722,993	191,783
71	"	"	425,410	147,391
72	"	"	1,006,435	289,346

주: 1) 기타의 어망의 금액 (7,336천원) 이 포함됨.

a) 232560, 234914, 239930, 232480

연 도	품 목 번 호	단 위	수 량	금 액
탈 지 면				
1960	23994	관	57,400	57,400
63	239920	kg	41,993	10,143
66	239902	"	75,686	27,352
67	239002	"	48,950	20,334
68	"	"	78,266	43,558
69	"	"	260,718	45,764
70	3219002	"	227,371	38,190
71	"	"	595,257	72,483
72	"	"	426,051	75,096
섬 유 제 끈				
66	239903	※	-	129,009
67	239003	"	-	54,375
68	"	"	-	21,922
69	"	"	-	43,780
70	3219003	"	-	661,202
71	"	"	-	116,132
72	"	"	-	272,397
원 면				
63	249012	kg	33,750	3,600
66	231100	"	2,623,113	323,188
67	239004	"	2,503,761	714,047
68	"	"	9,933	6,148

연 도	품 목 번 호	단 위	수 량	금 액
1969	239004	kg	468,683	92,257
70 ¹⁾	(3219005) (3216102)	"	3,122,569	424,028
72 ²⁾	3216102	kg	3,697	12,931
나 면				
63	243131	kg	10,124	3,581
69	239005	"	378,240	39,899
70	3219006	"	2,764,003	507,234
71	3219005	"	3,281,383	778,564
72	"	"	2,924,246	807,094
갈 포 벽 지				
67	239005	m ²	7,192,072	368,353
68	239006	"	3,001,707	651,791
69	"	"	4,801,858	689,711
70	3219007	"	11,876,375	1,474,684
71 ³⁾	(3219006) (3219007)	"	14,221,606	1,338,523
72 ⁴⁾	(3219006) (3219007)	m ² "	14,370,758	2,417,692

주 : 1) 면섬유의 수량과 금액 (2,914,000 kg / 392,331 천원) 이 포함됨.

2) 면섬유임.

3) 갈포의 수량과 금액 (1,333,232 m² / 201643 천원) 이 포함됨.

4) 갈포의 수량과 금액 (395,827 m² / 75,766 천원) 이 포함됨.

연 도	품목번호	단 위	수 량	금 액
인 조 가 죽				
1968	239007	m ²	60,000	30,000
71	3231006	"	468,592	382,262
유 포				
69	239008	m ²	6,845,000	34,215
70	3219008	"	1,762,055	194,115
72	"	"	900,111	126,790
방 수 포				
69	239009	m ²	187,157	96,715
70	3219009	"	402,447	80,489
71	"	"	1,481,961	40,839
72	"	"	256,955	49,370
솜				
60	23991	관	201,118	605,768
68	239010	kg	1,381,074	235,786
69	"	"	1,762,062	316,961
리노리움 타일				
71	3219004	m ²	537	94,148
화 학 솜				
66	239904	kg	135,320	76,858

연 도	품 목 번 호	단 위	수 량	금 액
기타의 섬유제품				
1958	(2399) (2490)	※	-	296,467
60	(2399) (2490)	※	-	2,382,050
63	a)	※	-	125,419
66 ¹⁾	231510	kg	60,150	2,000
67	239099	※	-	382,097
68	"	"	-	498,642
69	"	"	-	620,275
70	3219099	※	-	211,194
71	"	"	-	565,107
72	"	"	-	639,408

주: 1) 각종 섬유설립.

a) 239940, 239910, 231399, 239950, 239912, 239999, 249050, 261039, 339912,
234960, 232216,

화류 (靴類), 의복류 및
장 신 품 제 조 업

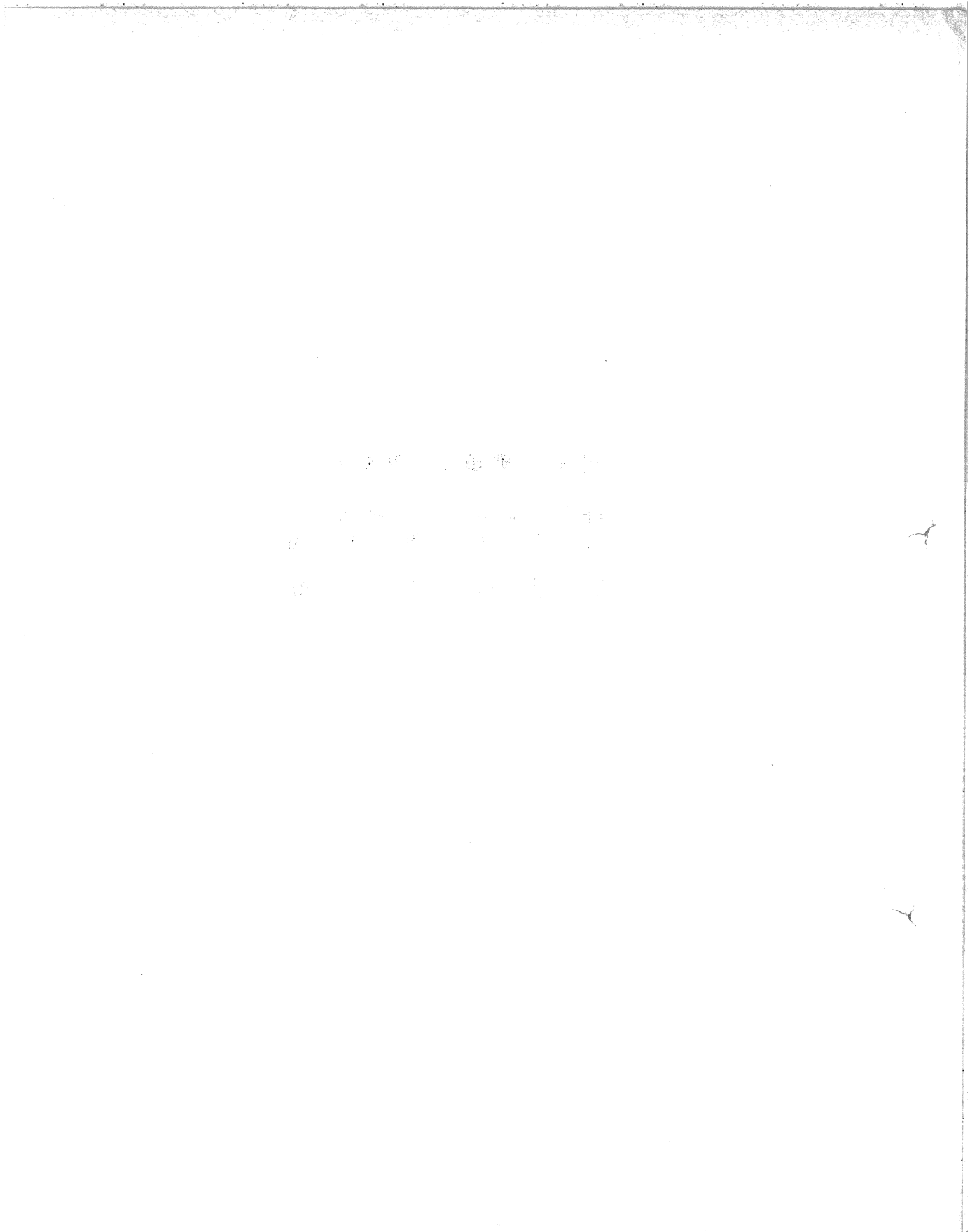

연 도	품 목 번 호	단 위	수 량	금 액
남자용 가죽신 ¹⁾				
1958	24110	족	226,750	1,473,886
60	24111	"	368,954	2,322,604
63	241110	"	1,400,474	245,673
66	241101	"	399,441	758,094
67	"	"	580,784	951,550
68	"	"	504,877	1,132,038
69	"	"	857,197	1,662,275
70	3240001	"	811,011	1,844,982
71	"	"	915,505	2,161,057
72	"	"	1,979,814	4,247,776
여자용 가죽신				
63	241120	족	210,369	114,762
66	241102	"	236,415	303,000
67	"	"	544,124	552,406
68	"	"	476,425	935,224
69	"	"	416,998	737,650
70	3240002	"	1,037,720	1,626,309
71	"	"	716,358	1,508,465
72	"	"	1,343,085	2,022,735

주: 1) 58, 60년은 각종 피혁화입.

연 도	품목번호	단 위	수 량	금 액
군 화 및 장 화				
1963	(241150) (241180)	족	14,931	13,701
66	241104	족	415,513	374,937
67	241103	"	496,594	488,576
68	"	"	948,638	735,015
69	"	"	578,138	429,145
70	3240003	"	276,824	272,815
71	"	"	1,181,836	1,503,098
72	"	"	458,411	426,899
가 족 신 류 부 분 품				
60 ¹⁾	2420	※	-	19,110
63 ²⁾	241970	족	240,000	3,889
68	241104	※	-	32,357
69	241104	"	-	43,558
71	3240007	"	-	91,080
72	"	"	-	51,177
가 족 제 운 동 화				
70	3240004	족	566,877	582,523
71	"	"	5,794	8,459
72	"	"	439,590	95,424

주: 1) 가족신류 수리업(기타)

2) 구두굽

연 도	품 목 번 호	단 위	수 량	금 액
편 상 화				
1970	3240005	족	2,503	8,259
71	"	"	622	1,862
72	"	"	206,509	434,127
가족슬리퍼 및 샌들				
63	(241130) (241140)	족	8,865	8,144
71	3240006	"	320	630
72	"	"	9,583,473	1,222,217
기타의 가족구두				
58	2411	※	-	31,138
60	"	"	-	177,558
63	(241199) (241999)	"	-	7,122
66	(241103) (241199)	족	82,115	76,057
67	241199	"	76,038	151,751
68	"	"	76,445	118,095
69	"	"	86,933	91,093
70	(3240007) (3240099)	※	-	103,062
71	(3240007) (3240099)	"	-	662,986
72	3240099	"	-	73,151

연 도	품 목 번 호	단 위	수 량	금 액
플라ستيك제 화류				
1963	a)	족	...	102,029
66	302004	"	730,470	64,940
67	241901	"	872,824	151,207
68	"	"	542,024	166,615
69	"	"	1,749,225	325,024
70	3560008	kg	7,266,241	1,838,318
71	"	"	3,367,477	920,927
72	"	"	8,978,602	5,732,144
남자용 양복 1)				
58	24312	착	893,139	12,503,941
60	24311	"	1,289,425	17,657,701
63	b)	"	264,699	1,208,012
66	243101	"	1,071,603	4,630,803
67	"	"	978,053	6,185,896
68	"	"	870,647	7,860,726
69	"	"	1,033,197	7,872,987
70	3220101	"	1,153,213	8,608,151
71	"	"	7,049,835	13,579,456
72	"	"	2,461,140	16,386,029

주: 1) 58년은 남녀용 외의 및 외투임.

a) 302050, 399170, 394070

b) 243110, 243215, 243450, 243112

연 도	품 목 번 호	단 위	수 량	금 액
남자용 의투				
1960	24312	착	76,305	2,412,240
63	a)	"	59,488	308,504
66	243102	"	106,817	791,470
67	"	"	126,968	949,575
68	"	"	151,119	1,292,827
69	"	"	126,594	1,545,259
70	3220102	"	129,572	1,259,083
71	"	"	142,848	1,912,669
72	"	"	222,339	1,598,720
남자용 학생제복 ¹⁾				
58	24311	착	277,414	970,950
63	(243130) (243217)	"	301,935	160,854
66	243103	착	400,991	227,788
67	"	"	248,948	239,724
68	"	"	301,799	476,216
69	"	"	394,940	616,846
70	3220103	"	204,686	359,996
71	"	"	147,794	287,417
72	"	"	265,038	654,155

주 : 1) 58 년은 교복, 작업복 기타 단체복임. 63 년은 남자용 각종제복임.

a) 243120, 243216, 243460

연 도	품 목 번 호	단 위	수 량	금 액
남 자 작 업 복				
1963	a)	착	194,817	69,341
66	243104	"	2,334,972	1,202,474
67	"	"	2,046,710	945,064
68	"	"	2,756,260	1,632,859
69	"	"	4,684,707	2,036,101
70	3220104	"	2,628,889	1,687,388
71	"	"	749,462	866,973
72	"	"	2,068,562	1,978,533
잠 바 류				
63	b)	착	102,030	40,769
66	243105	"	250,569	173,902
67	243105	"	341,192	259,607
68	"	"	671,371	691,217
69	"	"	551,171	559,428
70	3220105	"	1,095,344	515,467
71	"	"	4,288,844	1,926,995
72	"	"	4,517,452	3,969,682

주 : a) 243140, 243222, 243350

b) 243170, 243211, 243360, 243480

연 도	품 목 번 호	단 위	수 량	금 액
와 이 샐 스				
1958	24321	착	530,609	1,043,311
60	"	"	1,332,827	2,605,651
63	a)	"	868,154	233,223
66	243401	"	4,970,411	1,384,135
67	243106	"	9,022,387	2,877,965
68	"	"	24,086,618	8,823,179
69	"	"	15,347,340	9,305,748
70	3220107	"	45,935,701	14,986,368
71	"	"	66,182,577	20,565,438
72	"	매	59,808,330	27,138,827
남 방 샐 스				
66	243402	착	499,087	208,922
67	243107	"	1,304,199	577,815
68	"	"	752,110	613,849
69	"	"	2,848,522	1,140,738
70	3220108	"	2,182,103	623,960
71	"	"	603,737	334,811
72	"	매	2,290,612	4,489,383
남 자 용 모 피 제 의 의				
68	243108	착	954	3,959
69	"	"	858,917	245,220
70	3220112	"	384	8,366
71	"	"	33,577	54,826
72	"	조	15,337	116,012

주 : a) 243111, 243218, 243410

연 도	품 목 번 호	단 위	수 량	금 액
남자용 위생복 ¹⁾				
1963	243160	착	48,815	8,679
70	3220109	"	3,283	3,205
72	"	"	244,583	90,794
남자용 운동복 ²⁾				
63	a)	착	35,374	6,567
70	3220110	"	122,321	101,237
71	"	"	222,326	338,989
72	"	"	361,055	435,723
남자용 한복				
70	3220111	착	407	4,836
71	"	"	537	5,464
72	"	"	13,340	14,063
기타 남자용 제복				
63	243470	착	200	280
70	3220106	※	-	1,212,665
71	"	"	-	587,532
72	"	"	-	566,042

주: 1) 63년은 위생용 의복류임.

2) 63년은 남녀용 운동복임.

a) 243180, 243213, 243490

연 도	품목번호	단 위	수 량	금 액
기타의 남자용 의의				
1970	3220199	※	-	2,235,588
71	"	"	-	2,034,082
72	"	"	-	2,620,111
여자용 양복				
63	(243122 243210)	착	84,455	225,183
66	243201	"	265,838	1,050,288
67	"	"	369,057	1,670,784
68	"	"	395,497	2,189,167
69	"	"	298,472	2,046,096
70	3220201	"	1,364,828	2,903,981
71	"	"	466,516	2,287,616
72	"	"	781,310	3,059,081
여자용 외투				
63	(243123 243220)	착	47,771	184,073
66	243202	"	72,370	395,350
67	"	"	77,915	482,878
68	"	"	79,101	710,817
69	"	"	116,937	732,491
70	3220202	"	67,644	576,443
71	"	"	34,133	286,105
72	"	"	61,207	517,463

연 도	품 목 번 호	단 위	수 량	금 액
여자학생 계부 ¹⁾				
1963	a)	착	81,543	80,134
66	243203	"	77,324	156,133
67	"	"	97,830	257,518
68	"	"	146,075	383,325
69	"	"	170,374	307,045
70	3220203	"	203,987	341,803
71	"	"	108,418	313,933
72	"	"	129,660	317,366
여자 작업복				
66	243204	착	20,157	17,103
67	"	"	47,358	23,326
68	"	"	985,118	282,709
69	"	"	43,837	34,735
70	3220204	"	219,962	51,033
71	"	"	33,043	20,865
72	"	"	27,465	41,533

주: 1) 63년은 여자용 각종 계부임.

a) 243127, 243240, 243330

연 도	품목번호	단 위	수 량	금 액
기타의 여자 양복				
1963	a)	※	-	145,102
66	243205	착	1,799,157	946,085
67	"	"	1,066,937	1,095,924
68	"	"	3,389,641	2,219,551
69	"	"	2,231,842	2,056,807
70	3220208	"	2,614,542	2,424,987
71	"	※	-	2,607,576
72	"	"	-	3,130,029
치 마				
66	243206	착	55,781	32,276
67	"	"	47,254	21,837
68	"	"	66,436	56,539
69	"	"	200,329	113,620
70	3220209	"	515,967	82,004
71	"	"	141,987	64,292
72	"	"	6,341	15,389
저 고 리				
66	243207	착	9,170	6,180
67	"	"	4,370	6,970
68	"	"	9,235	11,138
69	"	"	350,831	90,400
70	3220210	"	6,580	9,584
71	"	"	1,303	2,554

주 : a) 243125, 243270, 243230, 243340, 243299, 243290, 243280, 243124, 243190, 234420, 243214, 243420, 234470, 243126

연 도	품 목 번 호	단 위	수 량	금 액
기타의 한복				
1963	243221	착	900	540
66	243208	"	28,539	40,377
67	"	"	8,521	11,322
68	"	"	23,122	7,010
69	"	"	106,274	78,792
70	3220211	"	12,890	15,979
71	"	※	-	3,164
여자용 모피제 의류				
68	243209	착	4,512	49,627
69	"	"	22,510	18,192
70	3220212	"	4,199	68,449
71	"	"	12,619	150,473
기타의 여자용 제복				
70	3220205	※	-	290,167
71	"	"	-	31,002
72	"	"	-	1,070,892
여자용 위생복				
63	243260	착	1,092	583
70	3220206	"	2,555	2,648
71	"	"	202	332
72	"	※	-	23,610
여자용 운동복				
70	3220207	착	39,567	70,656
71	"	"	17,914	12,220
72	"	※	-	27,897

연 도	품 목 번 호	단 위	수 량	금 액
기타 여자용의의				
1970	3220299	※	-	202,813
71	"	※	-	1,135,084
72	"	"	-	617,861
소아용 양복				
63	a)	착	919,629	78,306
66	243301	"	2,297,136	624,544
67	"	"	2,207,653	1,026,181
68	"	"	1,934,242	820,701
69	"	"	1,733,492	794,269
70	3220301	"	3,565,437	1,647,192
71	"	"	11,372,616	1,294,015
72	"	"	10,264,372	1,457,553
소아용 의투				
66	243302	착	91,520	43,159
67	"	"	115,083	76,565
68	"	"	15,317	9,537
69	"	"	449,870	362,620
70	3220302	※	-	6,500
71	"	착	233,360	82,237
72	"	"	619,960	741,585

주 : a) 243219, 243310, 243150, 243399, 243320, 243108, 243250

연 도	품 목 번 호	단 위	수 량	금 액
남자용 내의 ¹⁾				
1958	24322	착	2,534,038	490,760
60	2432	※	-	622,811
63	(243114)	※	-	13,265
	(243430)			
	(243499)			
67	243401	착	975,701	224,067
68	"	"	3,486,917	378,281
69	"	"	5,502,812	1,424,816
70	3220401	"	956,653	137,679
71	"	"	1,022,553	292,162
72	"	"	2,511,578	1,125,171
여자용 내의				
66	243403	착	388,562	101,642
67	243402	"	197,996	86,994
68	"	"	300,100	223,180
69	"	"	1,183,788	477,950
70	3220402	"	566,388	244,661
71	"	"	185,749	80,924
72	"	"	15,540,939	2,697,893

주: 1) 58, 60년은 성인, 소년, 소녀용 내의임.

연 도	품 목 번 호	단 위	수 량	금 액
파자마, 까운류				
1966	243404	착	449,628	81,751
67	243403	"	149,113	35,910
68	"	"	975,033	525,320
69	"	"	1,479,605	476,819
70	3220403	"	837,966	370,809
71	"	"	3,339,242	1,220,826
72	"	"	326,835	257,274
면 장 갑				
58 ¹⁾	24330	타	550,722	430,457
60	2433	※	-	21,140
66	243599	조	60,270	3,152
68	243501	"	1,656,428	54,895
69	"	"	4,259,800	103,176
70	3220501	"	1,135,241	46,614
71	"	"	2,683,225	138,686
72	"	"	2,888,637	129,698
모 장 갑				
69	243502	조	22,000	4,100
71	"	"	34,811	769
72	3220502	"	6,568	11,204

주: 1) 각종 장갑임.

연 도	품목번호	단 위	수 량	금 액
가 죽 장 갑				
1963	(243520) (399180)	타	8,700	2,090
66	243503	조	110,052	38,712
67	"	"	46,232	46,712
68	"	"	669,920	147,848
69	"	"	1,031,887	203,784
70	3220503	"	102,204	'92,762
71	"	"	4,411,668	469,447
72	"	"	1,391,305	1,233,656
화섬직장갑				
66	243504	조	74,496	7,243
67	"	"	169,668	43,127
68	"	"	146,564	40,560
69	"	"	118,100	19,000
70	3220509	"	42,517	17,486
72	"	"	1,872,163	205,591
기타의 장갑				
72	3220599	조	365,855	327,588
각 종 우 의				
63	a)	착	269,268	66,972
66	243601	"	242,000	238,981
67	"	"	106,992	96,592

주: a) 243119, 243610, 243699, 243750, 302070, .

연 도	품 목 번 호	단 위	수 량	금 액
1968	243601	착	7,981	7,511
69	"	"	10,473	29,954
70	3220601	※	-	290,945
71	"	착	442,469	80,754
72	"	"	1,833,868	522,977
잠 수 북				
63	243620	착	300	1,500
69	243602	"	750	7,000
70	3220602	"	31,250	19,575
71	"	"	423	5,620
72	"	"	130,422	148,537
기 타 방수용 외의				
71	3220699	※	-	5,348
각종 장신용 밴드				
72	3220902	※	-	590,817

연 도	품 목 번 호	단 위	수 량	금 액
필트모자				
1960	24361	타	4,006	29,200
63	239970	개	51,900	14,352
66	243701	"	16,500	4,620
67	"	"	217,550	28,485
68	"	"	297,416	41,362
69	"	"	2,503	121
70	(3219010) (3220702)	"	246,720	16,125
71	(3219010) (3220702)	"	43,262	15,033
72	(3219010) (3220701)	"	547,020	142,094
기타 직물제 모자				
63	(243710) (399927)	타	141,057	68,122
66	243702	개	659,655	94,388
67	"	"	477,448	62,296
68	"	"	408,791	102,249
69	"	"	1,035,617	213,935
70	3220702	"	683,511	154,600
71	"	※	88,323	165,910
72	"	"	-	259,712

연 도	품목 번호	단 위	수 량	금 액
비 닐 모 자				
1970	3220704	개	22,000	800
71	"	"	20,000	600
72	"	"	1,950	282
기타의 모자				
58	(2436 24360)	개	136,331	451,458
60	2436	※	-	706,966
63	a)	"	-	27,071
66	243799	개	627,060	22,759
67	"	"	827,000	82,518
68	"	"	514,335	66,017
69	"	"	1,634,005	51,814
72	"	※	-	108,146
각종 모피제 장신품				
66	243901	※	-	340,767
67	"	"	-	1,525
68	"	"	-	17,160
69	"	"	-	2,500
70	3220909	"	-	4,200
71	3220903	"	-	784,607
72	"	"	-	35,402

주: a) 243115, 243133, 243720, 243740, 243799, 399936

연 도	품목번호	단 위	수 량	금 액
백 타 이 ¹⁾				
1963	232203	타	1,300	2,340
66	243902	매	563,631	49,304
67	"	"	158,000	20,100
68	"	"	713,516	94,190
69	"	"	505,065	67,468
70	3220901	"	552,330	158,580
72	"	"	-	654,201
머 플 러 ²⁾				
63	a)	※	-	7,618
66	243903	매	123,318	18,400
67	"	"	76,520	9,829
68	"	"	399,203	59,619
69	"	"	57,866	21,722
70	3220903	"	240,284	41,898
각종 범포제품 ²⁾				
63	249030	※	-	22,848
66	243904	"	-	85,562
68	"	"	-	6,044
69	"	"	-	2,561

주: 1) 71년은 기타의 직물제 장신품에 포함되었음.

2) 기재되어 있지 않은 연도의 수치(數值)는 기타의 직물제 장신품에 포함되었음.

a) 232122, 232224, 243760, 243930, 355113

연 도	품 목 번 호	단 위	수 량	금 액
손 수 전 ¹⁾				
1970	3220904	매	3,743,700	121,675
칼 러 ¹⁾				
70	3220905	매	170,400	36,200
부 라 자 ¹⁾				
70	3220906	개	90,520	82,387
버 션 ¹⁾				
70	3220908	조	16,200	5,760
기타의 직물제 장신품				
58	2439	※	-	147,220
60	(2431)	"	-	836,315
	(2439)	"	-	
63	a)	"	-	94,205
66	243999	"	-	18,645

주: 1) 기재되어 있지 않은 연도의 수치(數值)는 기타의 직물제 장신품에 포함되었음.

a) 243117, 243199, 232490, 249020, 249060, 243999

연 도	품 목 번 호	단 위	수 량	금 액
1967	243999	※	-	808,500
68	"	"	-	194,996
69	"	"	-	360,625
70	(3212999) (3220999)	"	-	947,573
71	(3212999) (3220902)	"	-	494,702
72	(3212999) (3220902)	"	-	826,822
직 물 천 막				
67	249001	매	52,600	160,680
69	"	"	31,077	66,489
70	3212901	"	362,105	418,141
71	"	"	216,570	395,791
72	"	"	104,377	350,019
직물대 (면투대 등)				
66	(249001) (249002)	매	3,540,090	179,570
67	249002	"	2,375,300	82,179
69	"	"	1,675,000	343,798
70	3212902	※	-	85,063
71	"	매	7,542,851	125,260
72	"	"	97,587	175,660

연 도	품 목 번 호	단 위	수 량	금 액
침 구 (프 라 스 틱 제 포함)				
1963	a)	착	116,460	51,824
66	249003	매	79,472	73,418
67	"	"	54,237	76,587
69	"	"	182,090	682,694
70	3212907	"	444,905	306,570
71	"	"	396,766	275,323
72	"	※	-	231,567
시 트 (프 라 스 틱 제 포함)				
69	249004	매	2,764,639	351,532
70	3212903	"	116,629	252,269
71	"	"	242,075	347,749
72	"	"	255,196	369,490
캔 바 스				
70	3212904	※	-	104,790
71	"	"	-	973
폐 난 트				
63	249040	매	22,928	3,782
70	3212905	"	19,070	10,544
71	"	"	18,559	51,949
72	"	"	27,025	20,777

주 : a) 243116, 243911, 249010

연 도	품목번호	단 위	수 량	금 액
명 찰				
1970	3212906	※	-	20,621
71	"	"	-	12,884
72	"	"	-	7,178
기타의 직물제품				
58	2431	※	-	145,051
63	a)	"	-	16,233
66	249099	"	-	143,046
67	"	"	-	620,401
68	"	"	-	1,121,207
69	"	"	-	882,909
71	3212201	"	-	680,427
72	b)	"	-	3,657,888

주 : a) 249080, 249014, 239915, 249013, 249011, 249015, 249016, 2431,32, 399380

249015

b) 3219099, 3212199, 3212201

제 재 업 및 목 제 품 제 조 업

1944

x

2

연 도	품 목 번 호	단 위	수 량	금 액
육송제재품				
1958 ¹⁾	25102	사 이	133,678,066	18,714,930
60	25101	사 이 ²⁾	163,825,729	20,689,103
	25102	평 ³⁾	67,484,305	6,736,606
63	a)	m ² ²⁾	293,782	2,612,725
	b)	" ³⁾	159,793	1,417,785
66	251001	" ²⁾	610,805	5,227,327
	251002	" ³⁾	189,499	3,048,497
67	251001	" ²⁾	441,790	6,792,008
	251002	" ³⁾	179,178	2,834,792
68	251001	"	291,912	5,591,589
69	"	"	382,610	4,462,258
70	3311101	" ⁴⁾	2,185,824	3,291,684
	3311102	" ⁵⁾	355,748	1,454,607
71	3311101	" ⁴⁾	936,933	3,788,749
	3311102	" ⁵⁾	156,124	1,499,730
72	3311101	" ⁴⁾	232,739	6,087,235
	3311102	" ⁵⁾	127,382	4,073,633

주: 1) 목재임.

3) 각종 판재 (板材) 5) 육송판재

2) 각종 각재 (角材)

4) 육송각재

a) 259017, 253030, 322212, 396016, 335016, 331190, 251010, 261051

b) 261052, 253040, 335015, 203290, 322211, 331170, 203170, 251020, 259016, 252040.

연 도	품 목 번 호	단 위	수 량	금 액
미 송 제 재 품				
1968	251002	„ 1)	107,961	2,429,425
69	„	„ 1)	105,366	1,520,447
70	3311103	„ 2)	19,674,631	1,556,495
	3311104	„ 3)	667,395	595,389
71	3311103	„ 2)	606,177	5,612,410
	3311104	„ 3)	163,100	1,578,142
72	3311103	„ 2)	83,100	2,313,351
	3311104	„ 3)	31,654	925,606
나 왕 제 재 품				
68	251003	„ 4)	275,320	6,444,796
69	„	„ 4)	467,891	6,721,881
70	3311105	„ 5)	1,724,226,210	6,218,600
	3311106	„ 6)	1,390,022	3,198,978
71	3311105	„ 5)	1,016,281	8,934,517
	3311106	„ 6)	204,663	2,788,443
72	3311105	„ 5)	329,426	9,062,758
	3311106	„ 6)	58,434	1,931,384

- 주 : 1) 미송 각재 및 미송 판재
2) 미송 각재
3) 미송 판재
4) 나왕 각재 및 나왕 판재
5) 나왕 각재
6) 나왕 판재

연 도	품 목 번 호	단 위	수 량	금 액
기타의 제재품				
1958	2510	※	-	1,878,242
60	2510	"	-	3,841,815
63	(251060)	m ²	741	6,790
	(381311)	"		
66	251099	※	-	602,468
67	"	m ²	99,975	1,095,134
68	"	"	41,423	1,205,667
69	"	"	89,815	1,084,674
70	a)	※	-	2,442,128
71	a)	"	-	920,462
72	a)	"	-	1,499,956
침 목				
66	251003	m ²	95,589	530,935
67	"	"	2,241	37,250
68	251005	"	756	12,832
69	"	"	8,130	117,685
71	3311110	"	16,524	122,383
72	"	본 (本)	129,026	272,165
지주목 및 전주목				
66	251004	본	100	2,700
68	251006	"	499	6,390
69	"	"	500	16,578
72	3311111	"	131,949	14,849

주 : a) 3311107, 3311108, 3311109

연 도	품 목 번 호	단 위	수 량	금 액
톱 밥				
1963	a)	※	-	28,158
66	251005	"	-	11,395
68	251007	"	-	5,922
69	"	"	-	6,717
70	3311114	"	-	47,668
71	"	"	-	15,389
72	"	"	-	16,887
박 판				
63	252020	매	394,632	34,335
68	251008	m ²	362	8,229
69	201008	m ²	1,000	27,800
70 ¹⁾	(3311112) (3311202)	"	1,778,413	30,904
71 ¹⁾	(3311112) (3311202)	"	10,892	112,667
72 ¹⁾	(3311112) (3311202)	"	403	24,560
기타의 목설				
63	b)	※	-	13,059
66	251006	"	-	42,114
68	251099	"	-	35,615
69	"	"	-	8,990

주: 1) 단판을 포함함

a) 251030, 203180, 253060, 335013, 252060, 331111, 259018, 322280

b) 251040, 383311, 252050, 331180, 259019, 322290, 253050

연 도	품 목 번 호	단 위	수 량	금 액
1970	3311199	※	-	809,618
71	"	"	-	98,403
72	"	"	-	83,877
합 판				
58	25200	매	3,449,782	1,724,891
60	25201	"	2,236,708	1,644,009
63	a)	"	19,837,476	2,094,616
66	252001	m ²	282,607	9,681,002
67	"	"	552,205	13,612,640
68	"	"	618,608	21,624,173
69	"	"	1,289,167	29,197,089
70	3311201	"	8,607,986	40,956,615
71	"	"	44,545,222	53,960,279
72	"	"	1,461,535	66,862,903
하 드 보 오 드				
66	252002	m ²	11,609	379,206
67 ¹⁾	"	"	21,374	482,273
68	"	"	14,723	412,230
69	"	"	88,879	2,777,719
칩 보 오 드				
69	252004	m ²	34,262	38,559

주: 1) 소프트 보오드 포함됨.

a) 251070, 252010, 253070

연 도	품 목 번 호	단 위	수 량	금 액
파이버 보오드				
1970	3311301	m ²	99,601	2,124,896
71	"	"	138,401	4,100,940
72	"	"	43,111	1,483,122
파아티클 보오드				
70	3311302	m ²	21,239	463,440
71	"	"	30,423	8,302
72	"	"	17,381	391,424
기타의 재생목재				
58	2520	※	-	46,108
60	"	"	-	137,235
63	(259060) (261036)	매	248,150	68,875
66	252099	※	-	88,305
67	"	"	-	999,847
68	"	m ²	5,315	66,683
69	"	※	-	694,710
70	(3311299) (3311399)	"	-	953,247
71	(3311299) (3311399)	"	-	1,878,189
72	(3311299) (3311399)	"	-	1,084,743

연 도	품목번호	단 위	수 량	금 액
목 상 자				
1958	(2530) (25300)	※	-	376,634
60	(2530) (25301)	"	-	622,968
63	a)	"	-	67,202
66	253001	개	5,107,499	194,453
67	"	"	3,085,599	165,137
68	"	"	2,922,084	285,415
69	"	"	5,503,261	373,607
70	3311113	※	-	277,068
71	"	"	-	308,159
72	"	"	-	655,414
목 통				
63	253020	개	49,954	10,431
66	253002	"	715,191	85,632
67	"	"	101,258	20,957
68	"	"	401,856	173,835
69	"	"	75,886	22,214
70	3212199	※	-	17,016
71	"	"	-	2,018
72	"	"	-	74,875

주 : a) 253010, 254050, 251050, 259021, 261037, 253099, 377160

연 도	품목 번호	단 위	수	량	금 액
나 무 탱 크					
1970	3312103	개		670	40,400
71	"	"		175	43,870
72	"	"		11	9,773
각 종 코오크제품					
63	254030	※		-	32,665
66	254001	"		-	107,798
67	"	"		-	191,958
68	"	"		-	144,847
69	"	"		-	88,578
70	3319101	"		-	106,992
71	"	"		-	146,434
72	"	"		-	220,155
각 종 죽제품					
58	2540	※		-	203,297
60	(2540)	"		-	143,397
	(25401)				
63	a)	"		-	42,349
66	254002	"		-	145,201
67	"	"		-	146,806
68	"	"		-	184,539
69	"	"		-	227,293
70	3312201	"		-	120,407
71	"	"		-	110,045
72	"	"		-	431,150

주 : a) 254099, 254010, 253090, 254020

연 도	품 목 번 호	단 위	수 량	금 액
기타의 세공품				
1963	254040	※	-	320
70	3312299	"	-	1,400
71	"	"	-	39,134
72	(3312202)	"	-	48,822
	3312203			
	3312299			
목 형				
63	259030	개	955,740	23,133
66	259001	※	-	45,067
67	"	"	-	40,179
68	"	"	-	53,553
69	"	"	-	80,710
70	3319901	"	-	80,642
71	"	"	-	82,770
72	"	"	-	58,409
성 냥 개 비				
63	(251015)	※	-	4,925
	259070			
66	259002	"	-	48,919
67	"	"	-	13,350
68	"	"	-	9,198
69	"	"	-	56,543
70	3319905	"	-	37,627

연 도	품 목 번 호	단 위	수 량	금 액
목 관				
1960	26092	계	3,912	68,560
63	(261016)	"	6,541	14,956
	(269920)	"		
67	269901	"	27,117	52,085
68	259003	※	-	68,186
69	"	"	-	116,698
70	3319904	"	-	93,519
71	"	"	-	102,949
72	"	"	-	100,786
사진틀 및 액자				
70	3319902	※	-	31,640
71	"	"	-	123,414
72	"	"	-	76,934
나무제 가정용품 및 부엌용품				
70	3319903	※	-	16,469
71	"	"	-	37,991
72	"	"	-	16,901
절 목 상 자				
70	3319906	※	-	17,378
71	3319905	"	-	10,329
72	"	"	-	31,292
널 (관)				
70	3319907	계	2,797	18,800

연 도	품 목 번 호	단 위	수 량	금 액
소 득 처				
1970	3319908	※	-	3,690
71	3319906	"	-	55,831
72	"	"	-	208,905
도 시 략 용 나무 상자				
63	259023	타	1,066,667	938
70	3319909	※	-	12,273
71	3319907	"	-	11,417
72	"	"	-	7,855
이 주 시 개				
70	3319911	※	-	95,738
기 타 목 제 품 제 조 업				
58	2590	※	-	697,565
60	2590	"	-	1,015,399
63	a)	"	-	417,585
66	259099	"	-	137,611
67	"	"	-	314,341
68	"	"	-	256,817
69	"	"	-	336,007
70	3319999	"	-	145,448
71	(3319908) (3319999)	"	-	398,551
72	(3319908) (3319999)	"	-	694,793

주 : a) 252099, 259024, 259015, 259099, 396019, 396021, 251099, 259022, 259010,
259020, 254060

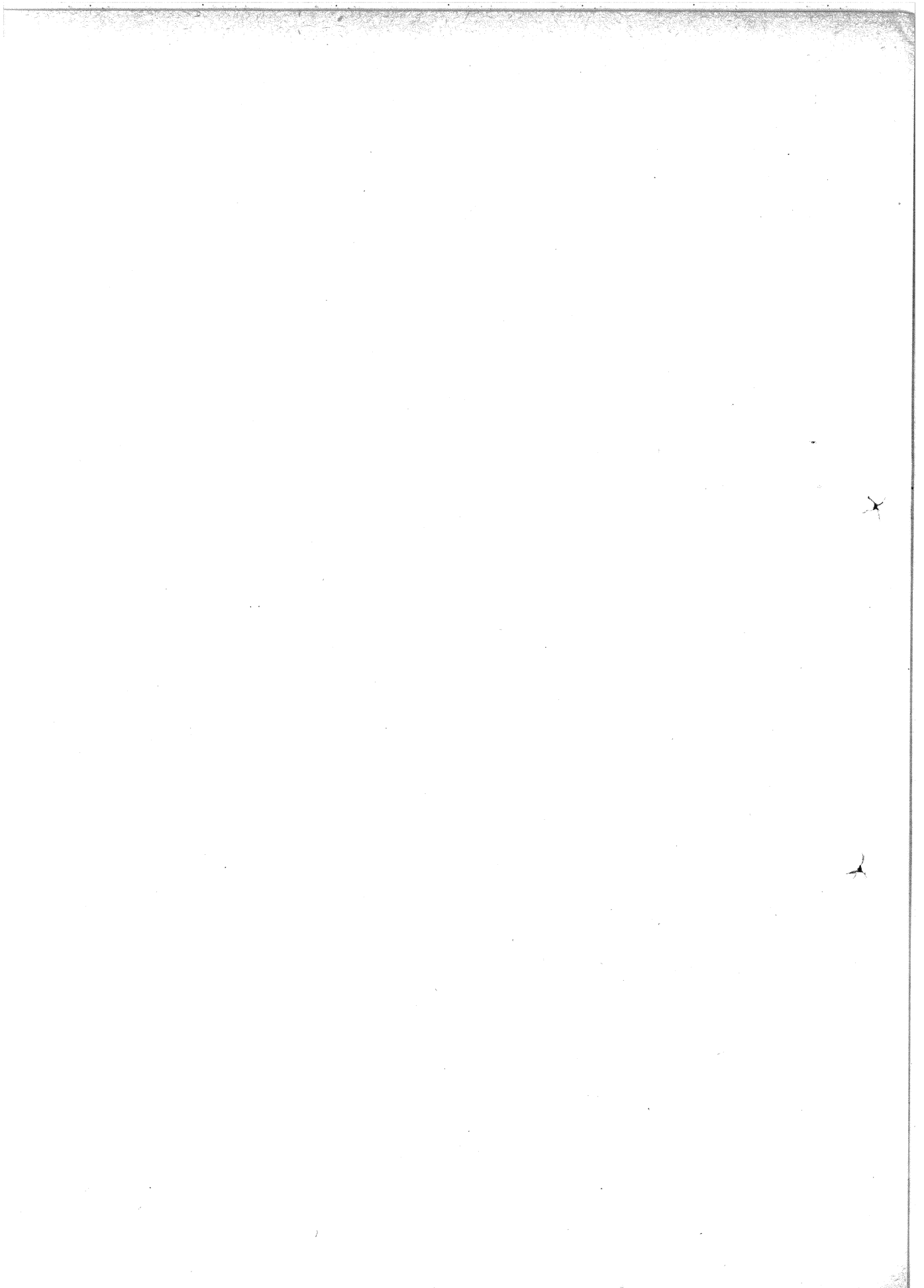

가 구 및 장 치 품 제 조 업

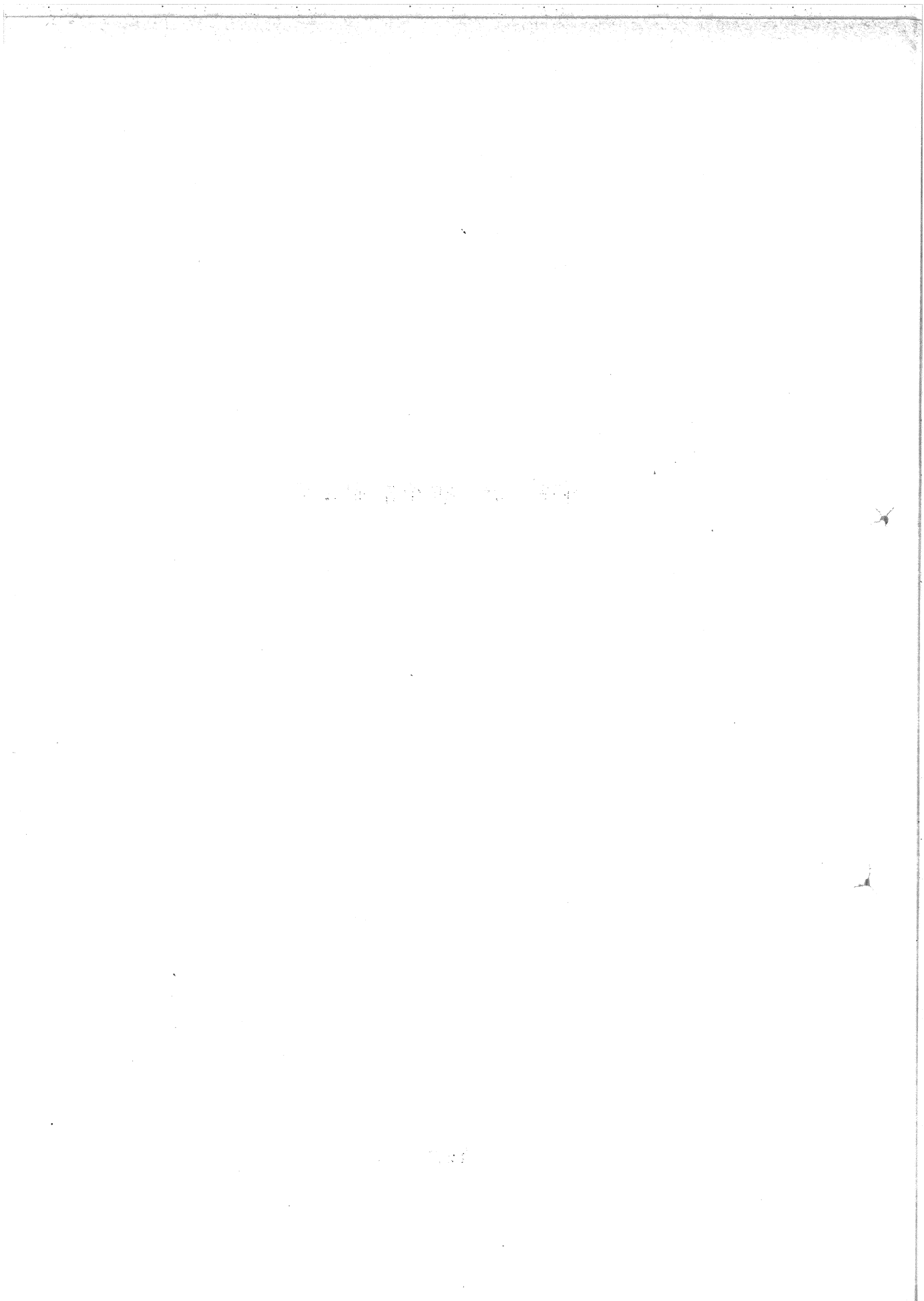

연 도	품 목 번 호	단 위	수 량	금 액
장 농				
1958 ¹⁾	26013	개	24,751	813,791
60	26012	"	49,251	1,973,150
63	a)	"	84,245	501,772
66	261001	"	80,156	845,032
67	"	"	116,941	1,568,993
68	"	"	118,392	1,548,270
69	"	"	134,751	1,693,251
70	3320101	"	1,869,357	1,808,248
71	"	"	81,839	1,752,727
72	"	"	84,996	2,339,321
경 대				
63	(251013) (261060)	개	14,141	39,106
66	261002	"	22,056	100,156
67	"	"	30,631	217,806
68	"	"	35,061	338,528
69	"	"	35,398	300,452
70	3320102	"	33,045	424,698
71	"	"	24,518	319,118
72	"	"	31,390	426,849

주 : 1) 의창류입.

a) 251080, 269970, 269150, 261010

연 도	품 목 번 호	단 위	수 량	금 액
책 상				
1960	26013	개	122,488	704,100
63	a)	"	140,252	153,625
66	261003	"	246,828	449,644
67	"	"	238,153	419,290
68	"	"	335,147	783,675
69	"	"	238,145	604,664
70	3320103	"	237,962	680,504
71	"	"	206,901	568,359
72	"	"	177,941	606,766
식 상				
63	(261014) (269990)	개	71,530	15,782
66	261004	"	288,653	113,748
67	"	"	461,036	200,096
68	"	"	135,426	120,563
69	"	"	63,775	129,976
70	3320104	"	83,554	178,304
71	"	"	80,566	91,951
72	"	"	66,736	142,966

주 : a) 269130, 251011, 269960, 261030, 259090

연 도	품 목 번 호	단 위	수 량	금 액
식 탁				
1968	261005	개	25,174	72,119
69	"	"	17,460	61,510
70	3320105	"	35,786	26,106
71	"	"	2,339	19,764
72	"	"	7,489	57,056
의 자				
60	26014	개	...	755,291
63	a)	"	207,640	141,268
66	261005	"	395,899	318,188
67	"	"	441,263	307,359
68	261006	"	346,310	296,547
69	"	"	432,116	425,109
70	3320106	"	245,283	308,690
71	"	"	220,703	266,134
72	"	"	281,314	573,254
목 제 칩 대				
60	26015	개	5,603	137,070
63	(251014) (261050)	"	2,715	18,621
66	261006	"	16,374	78,701
67	"	"	13,375	75,777

주 : a) 251012, 269140, 261040, 269980, 259011

연 도	품 목 번 호	단 위	수 량	금 액
1968	261007	개	2,111	26,195
69	"	"	2,507	16,326
70	3320108	"	2,163	24,015
71	"	"	3,783	27,586
72	"	"	10,818	261,178
열 음 병 장 고				
66	261007	개	1,213	9,350
67	261007	"	1,734	9,218
68	261008	"	1,560	8,471
69	"	"	6,480	27,938
70	(3320109) (3829302)	※	-	184,278
71	3320109	개	4,444	120,797
72	"	"	10,785	113,774
찬 장				
58	26011	개	3,674	54,750
60	"	"	9,385	151,259
70	3320107	"	92,621	248,438
71	"	"	56,417	313,372
72	"	"	70,974	456,030
서 가				
58	26012	개	21,560	107,798
63	(251090) (261020)	"	7,118	18,767
70	3320110	"	5,526	24,312
71	"	"	2,196	22,902
72	"	"	11,305	20,546

연 도	품 목 번 호	단 위	수 량	금 액
각종 목제 케이스				
1963	a)	※	-	111,594
70	3320111	※	-	200,604
71	"	개	11,298	626,688
72	"	※	-	887,052
기타의 목제가구				
58	(26014) (2601)	※	-	1,784,236
60	2601	"	-	858,397
63	b)	"	-	278,707
66	261008	개	283,052	340,488
67	261099	"	673,850	382,752
68	"	※	-	589,483
69	"	"	-	748,229
70	3320199	"	-	271,318
71	"	"	-	219,024
72	"	"	-	718,403

주 : a) 259014, 269915, 261099, 259013, 261026, 269916, 261025, 261027

b) 261038, 269170, 261015, 259080, 261070, 269999, 261012, 261080, 261033,
261032, 395030, 261029, 261024, 259012

연 도	품 목 번 호	단 위	수 량	금 액
철 제 캐 비 넷 트				
1960	26016	개	22,088	635,278
63	a)	"	7,599	40,814
66	261009	"	32,043	266,499
67	262001	"	82,987	340,677
68	"	"	100,862	767,432
69	"	"	88,834	591,001
70	3812001	"	81,168	598,243
71	"	"	87,593	478,115
72	"	"	64,126	506,601
철 제 책 상				
63	359090	개	800	8,000
67	262002	"	14,538	126,817
68	"	"	46,633	243,374
69	"	"	44,610	275,029
70	3812002	"	105,920	861,126
71	"	"	52,794	622,762
72	"	"	93,832	836,707
철 제 의 자				
63	359080	개	1,000	3,500
67	262003	"	126,574	196,511
68	"	"	161,375	229,326
69	"	"	238,941	358,161
70	3812003	"	446,250	745,671
71	"	"	217,922	482,927
72	"	"	512,427	651,480

주 : a) 261011, 359026, 379021

연 도	품 목 번 호	단 위	수 량	금 액
철 제 칩 대				
1967	262004	개	924	5,323
68	"	"	200	3,900
69	"	"	646	10,956
70	3812004	"	1,327	6,974
72	"	"	246,457	431,544
기 타의 금 속 제 가 구				
63	(261013) (359070)	※	-	27,518
66	261011	개	119,344	124,136
67	262099	"	77,955	104,305
68	"	※	-	74,531
69	"	"	-	88,040
70	3812099	"	-	199,127
71	"	"	-	446,426
72	"	"	-	190,128
기 타 가 구 및 장 비 품 제 조 업				
60	2609	※	-	99,652
장 지 문				
58	26022	※	-	20,028
60	"	"	-	86,122
63	(261021) (269120)	개	14,439	4,801

연 도	품 목 번 호	단 위	수 량	금 액
1966	269101	개	210,859	88,156
67	"	"	265,348	133,221
68	"	"	218,765	196,890
69	"	"	158,027	150,206
70	3320202	"	69,454	92,363
71	"	"	94,656	112,083
72	"	"	115,340	144,104
각 종 건 구				
58	(26021 2603 2602)	※	-	136,693
60	(26021 2603 2602)	"	-	213,968
63	a)	"	-	108,536
66	269102	개	191,851	86,206
67	"	"	82,575	61,465
68	"	※	-	21,527
69	"	"	-	124,004
70	3320299	"	-	34,394
71	"	"	-	18,251
72	"	"	-	114,660

주 : a) 269199, 261022, 399935, 269160, 269110, 261019, 394010, 261017, 399314

연 도	품 목 번 호	단 위	수 량	금 액
진 열 장				
1963	261018	개	204	723
66	269201	"	1,431	7,023
67	"	"	7,825	14,345
68	269103	"	5,861	33,931
69	"	"	10,394	14,600
70	3320901	"	2,912	16,425
71	"	"	8,068	17,822
72	"	"	3,914	31,558
대 문				
70	3320201	개	1,925	8,249
71	"	"	6,465	8,592
72	"	"	42,122	66,922
기 타 의 문				
70	3320203	개	81,397	88,941
71	"	※	-	82,589
72	"	"	-	255,497
난 간				
71	3320204	※	-	3,761
72	"	"	-	56,003
베 네 산 블 라 인 드				
63	352914	m	4,572	7,500
68	269901	개	4,200	5,250
69	"	"	58,500	14,680
70	3320902	"	1,900	27,772
71	"	"	...	630

연 도	품목번호	단 위	수 량	금 액
종 교 용 구				
1968	269902	※	-	1,320
69	"	"	-	1,520
70	3320905	"	-	3,650
71	"	"	-	1,300
72	"	"	-	16,330
병 품				
58	26090	개	1,735	17,350
63	269910	"	80	220
70	3320903	※	-	36,944
71	"	"	-	77,064
72	"	"	-	67,789
각 종 표구류				
58	2609	※	-	92,810
63	a)	개	33,777	3,951
68	269909	※	-	45,696
69	" :	"	-	32,070
70	3320904	"	-	5,355
71	"	"	-	16,825
72	"	"	-	5,631
기타의 접포용 가구 및 진구				
70	3320999	※	-	20,691
71	"	"	-	99,154
72	"	"	-	54,468

주 : a) 269930, 261023, 269950, 261047

종이 및 종이제품 제조업

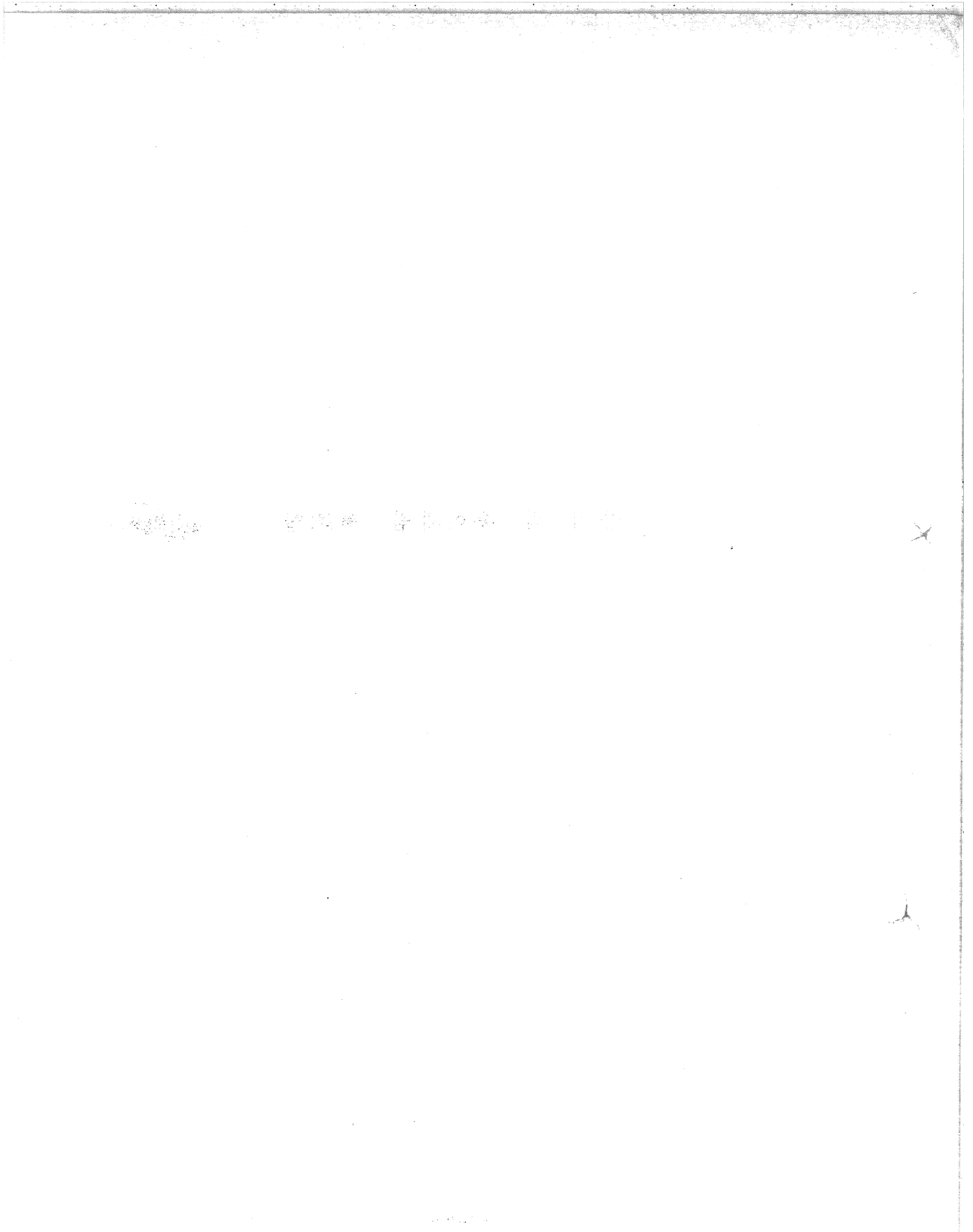

연 도	품 목 번 호	단 위	수 량	금 액
쇄 목 펄 프				
1966	271101	ㄱ	900	172,437
67	"	"	360	1,800
68	"	"	1,339	51,433
70	3411101	"	8,863	453,079
72	"	"	698	83,771
화 학 펄 프				
66	271102	ㄱ	372	12,733
67	"	"	15,956	523,978
70	3411102	"	6,220	365,699
71	"	"	5,010	294,917
72	"	"	3,752	204,866
교 지 및 지 설				
66	271103	ㄱ	145	2,955
68	"	"	320	14,179
69	"	"	270	9,500
70	3411103	"	603	20,088
71	"	"	834,100	8,341
72	"	"	600	9,600
기 타 의 펄 프				
68	271104	ㄱ	2,604	92,751
69	"	"	3,110	152,953
70	3411199	※	-	522,439
71	"	"	-	9,200
72	"	"	-	79,751

연 도	품 목 번 호	단 위	수 량	금 액
신 문 용 지				
58	27121	연	635,209	2,540,835
60	"	"	4,324,667	6,328,981
63	271210	%	41,730	1,315,475
66	271201	"	49,442	2,781,787
67	"	"	56,828	3,109,901
68	"	"	65,799	3,721,755
69	"	"	88,251	5,193,475
70	3411203	"	104,918	6,630,542
71	"	"	106,680	7,442,813
72	"	"	98,104	8,156,169
백 상 지				
58	27123	연	52,106	521,058
60	27122	"	133,841	1,201,011
63	a)	※	-	1,376,053
66	271301	%	41,663	3,886,391
67	"	"	33,041	2,870,152
68	"	"	41,378	4,048,578
69	"	"	45,677	4,636,176
70	3411201	"	57,592	5,477,920
71	"	"	131,114	8,089,291
72	"	"	90,753	10,054,609

주: a) 271440,271310,271399,271550,271516

연 도	품 목 번 호	단 위	수 량	금 액
인쇄용지 및 필기용지				
66	271302	%	7,142	329,646
67	"	"	5,430	450,827
68	"	"	18,287	1,190,547
69	"	"	720,859	1,355,940
70	3411202	"	60,114	1,248,631
71	"	"	43,685	1,439,110
72	"	"	12,036	939,281
도 화 용 지				
66	271303	%	187	15,257
크라프트지				
58	27125	연	58,623	1,055,214
63	a)	%	-	547,327
66	271401	"	117,422	1,670,701
67	"	"	25,614	1,894,105
68	"	"	42,387	3,101,423
69	"	"	37,238	2,823,460
70	3411204	"	63,296	4,671,506
71	"	"	1,619,045	5,822,182
72	"	"	77,593	6,937,016

주 : a) 271880, 271330, 271480, 271499, 271410, 271511, 271560

연 도	품 목 번 호	단 위	수 량	금 액
박 업 지				
63	a)	%	-	143,975
66	271501	"	1,834	230,492
67	"	"	3,074	615,831
68	"	"	4,400	275,259
69	"	"	11,615	390,312
70	3411207	"	7,905	613,447
71	"	"	3,576	622,728
72	"	"	5,410	832,567
권 연 지				
63	271520	%	140,179	113,265
66	271502	"	1,846	305,042
68	"	"	2,179	502,850
69	"	"	2,503	730,717
70	3411208	"	3,159	953,782
71	"	"	5,317	863,161
72	"	"	2,049	922,959
판 지				
58	27124	연	-	193,738
63	b)	%	-	440,529
66	(271601) 271602	"	23,464	1,191,731

주 : a) 271350,271450,271540

b) 271750,271830,271420,271360,272180,271699,271620,271840,272960

연 도	품 목 번 호	단 위	수 량	금 액
67	271601	%	23,278	1,366,769
68	"	"	50,201	2,851,305
69	"	"	94,618	2,599,052
70	3411301	"	128,324	2,840,365
71	"	"	63,719	5,041,028
72	"	"	77,116	5,151,275
골 판 지 원 지				
67	271602	%	5,223	212,962
68	"	"	10,473	399,830
69	"	"	9,724	347,375
70	3411302	"	2,280,722	1,119,021
71	"	"	1,633,860	1,830,052
72	"	"	8,584,897	2,087,600
편 면 지				
58	27132	연	309,988	929,958
63	a)	%	27,911	264,899
66	271701	"	6,398	368,252
67	"	"	11,633	367,474
68	"	"	6,001	332,925
69	"	"	13,676	465,783
70	3411205	"	131,086	617,480
71	"	"	50,609	392,274
72	"	"	89,156	443,723

주: a) 271340,271460,271590,271510,271890,271860,271320,272230,271512

연 도	품 목 번 호	단 위	수 량	금 액
기타양지제조업				
58	(2712) (27126)	※	-	340,713
60	2712	"	-	3,175,021
63	a)	"	-	26,437
72 ¹⁾	3411299	※	-	2,818,846
루 핑 지				
63	271810	㎡	7,228	123,372
66	271801	"	4,119	120,167
67	"	"	10,246	176,898
68	"	"	1,561	49,592
69	"	"	1,372	75,809
70	3540201	㎡	759,095	80,016
71	"	"	1,608,571	122,558
72	"	"	28,713	34,335
각 종 방 수 지				
63	271813	㎡	1,643	84,692
66	271802	"	2,602	143,973
67	"	"	3,577	321,083
68	"	"	4,559	295,063
69	"	"	2,156	104,918

주 : 1) 기타의 종이임

a) 271370,271390,271514,271760,272330,271599

연 도	품 목 번 호	단 위	수 량	금 액
창 호 지 ¹⁾				
58	27131	연	17,255	776,464
60	"	권	4,334,456	1,151,362
63	271710	"	1,652,648	98,059
66	271901	"	22,431	235,243
67	"	"	23,770	352,760
68	"	"	142,504	395,226
69	"	"	32,322	377,424
70	3411401	"	474,376	417,789
71	"	"	467,673	391,697
72	"	"	165,608	400,888
백 지 ²⁾				
63	271720	권	1,948,100	19,946
66	271902	"	3,270	45,943
67	"	"	20,347	43,997
68	"	"	15,473	62,148
69	"	"	32,543	33,910
70	3411402	"	191,437	45,336
71	"	"	22,454	21,186
72	"	"	11,542	32,163
기 타 한 지 류				
58	2713	※	-	74,404
60	"	"	-	305,032
63	271799	"	-	8,051

주: 1) 60,63년은 20매가 1권이고 66년이후는 2,000매가 1권임

2) 63년은 20매가 1권이고 66년이후는 2,600매가 1권임.

연 도	품 목 번 호	단 위	수 량	금 액
장 판 지				
58	27141	매	2,316,885	463,377
60	27212	"	1,059,522	192,070
63	272130	"	2,671,800	35,747
66	272101	m ²	2,151,545	167,005
67	"	"	9,371,078	276,265
68	"	"	5,408,545	245,475
69	"	"	2,787,000	96,210
70	3411403	"	1,831,365	82,400
71	"	"	1,332,087	108,844
72	"	"	448,048	59,798
벽 지				
58	27142	면	5,165	134,140
60	27211	"	18,500	121,000
63	272110	"	17,840	35,877
66	272102	m ²	12,516,173	78,948
67	"	"	27,679,447	140,388
68	"	"	30,279,535	250,736
69	"	"	106,149,290	292,470
70	3419101	"	2,403,889	225,494
71	"	"	373,914,101	421,354
72	"	"	45,157,428	736,920

연 도	품 목 번 호	단 위	수 량	금 액
아 트 지				
63	27 21 50	%	1,080	108,000
66	272103	"	2,335	442,958
67	"	"	3,916	640,668
68	"	"	5,977	995,727
69	"	"	8,832	1,263,940
70	3411206	"	44,381	1,723,197
71	"	"	13,960	1,929,350
72	"	"	12,272	2,143,114
은 박 지				
63	342450	%	240	8,217
66	272104	"	2,293	713,562
67	"	"	1,527	502,639
68	"	"	1,620	542,449
69	"	"	2,589	996,524
70	3419301	kg	849,425	1,568,387
71	"	"	914,128	2,680,406
72	"	"	4,049,987	3,229,673
색 지				
63	(271740) (272120)	연	153	233
67	272105	%	622	48,926
68	"	"	704	129,501
69	"	"	809	62,310
70 ¹⁾	3419302	kg	14,213	50,876
71 ¹⁾	"	"	119,332	4,758

주: 1) 색종이 테이프포함

연 도	품 목 번 호	단 위	수 량	금 액
기타의 가공지				
58	(2714) (2721)	※	-	71,193
60	(2714) (2721)	"	-	1,346,931
63	a)	"	-	449,380
66	272199	%	628,783	665,692
67	"	"	4,360	332,870
68	"	"	6,795	470,365
69	"	"	3,542	99,365
크라프트 지대				
63	271411	속(100매)	65,576	82,466
66	272201	개	33,861,835	680,935
67	"	"	22,664,600	403,605
68	"	"	43,273,349	759,736
69	"	"	16,877,190	252,734
70	3412101	"	69,213,676	494,395
71	"	"	120,063,708	888,104
72	"	"	218,382,618	1,290,323

주 : a) 271515, 272160, 272170, 272950, 271870, 271570, 271380, 272190, 271899

연 도	품 목 번 호	단 위	수 량	금 액
기 타 의 지 대				
58	2722	※	-	1,227,231
60	(2722) (27221)	"	-	415,338
63	a)	"	-	374,599
66	272202	개	46,351,040	45,273
67	"	"	1,144,600	28,050
68	"	"	1,586,260	44,905
69	"	"	40,034,025	402,819
70	(3412102) (3412103)	※	-	189,913
71	(3412102) (3412103)	"	-	1,136,038
72	(3412102) (3412199)	"	-	1,465,807
각 종 봉 투				
63	272220	주(100매)	198,940	6,595
66	272203	100매	1,407,600	28,152
67	"	"	278,100	8,270
68	"	"	54,916	12,306
69	"	"	1,646,702	56,539
70	3412201	"	6,821,817	187,974
71	"	"	4,886,525	47,054
72	"	매	18,944,747	257,592

주: a) 271413,272210,272299

연 도	품 목 번 호	단 위	수 량	금 액
판지제상자 및 용기				
58	2723	※	-	95,306
60	"	"	-	162,500
63	a)	"	-	48,614
66	272399	개	52,921,614	371,697
67	272301	"	18,696,275	284,186
68	"	"	47,477,513	573,742
69	"	"	31,231,398	512,514
70	(3412401) (3412302)	"	58,022,505	304,814
71	(3412401) (3412302)	"	67,455,861	587,123
72	(3412401) (3412302)	"	32,351,592	1,659,448
골 판 지				
63	b)	※	-	59,005
66	271603	㎥	718,214	201,208
67	272401	"	145,711	166,431
68	"	"	333,490	173,527
69	"	"	412,330	142,846
70	3411303	"	20,856	835,909
71	"	"	12,605	349,415
72	"	"	312,810	2,240,724

주 : a) 272340, 272320, 272350, 272360, 272399

b) 271580, 271850, 271610, 271430, 272390

연 도	품 목 번 호	단 위	수 량	금 액
골판지 상자				
63	a)	개	15,558,470	200,016
66	272301	"	46,517,646	758,007
67	272402	"	20,596,741	1,078,507
68	"	"	73,751,851	1,376,289
69	"	"	129,632,632	3,073,682
70	3412301	"	33,831,812	2,679,126
71	"	"	59,086,772	5,557,715
72	"	"	108,586,576	6,064,417
셀 로 판 지				
67	272901	%	20	6,484
68	"	"	1,080	456,500
70	3419901	"	27,557	1,015,168
71	"	"	1,082,316	1,062,954
72	"	"	20,900	1,359,681
각종지연사 및 테이프				
63	b)	※	-	8,644
66	272902	kg	481,950	62,403
67	"	※	-	81,879
68	"	"	-	181,500
69	"	"	-	85,465

주: a) 271412,272310,271814,272250

b) 272980,272270,272930,272970,272280

연 도	품 목 번 호	단 위	수 량	금 액
화 장 용 휴 지				
63	(27 1470 27 29 20)	%	6,916	38,733
66	27 29 03	"	1,865	165,289
67	"	"	7,453	115,007
68	"	"	1,434	176,291
69	"	"	288,462	351,826
70 ¹⁾	34 19 20 2	"	6,778	349,630
71 ¹⁾	"	"	2,289,528	783,740
72 ¹⁾	"	"	1,922,440	1,004,539
기 타 의 종 이 가 공 품				
60	27 29	※	-	22,550
63	a)	"	-	42,695
67	27 29 99	"	-	117,000
68	"	"	-	104,998
69	"	"	-	1,108,533
70	b)	"	-	656,999
71	c)	"	-	1,025,105
72	d)	"	-	2,147,694

주: 1) 타올지 포함

a) 272370,272999,239990,272940,271513,396012,272199,271490,271812

b) 3412402,3412499,3419201,3419303,3419999,3419399

c) 3412499,3419303,3419999,3419399

d) 3412499,3419303,3419306,3419999,3419399

인쇄, 출판 및 동 유사품

Handwritten text, possibly a signature or date, located in the center of the page.

Small handwritten mark or symbol on the right side of the page.

Small handwritten mark or symbol on the right side of the page.

Faint handwritten text at the bottom center of the page.

연 도	품 목 번 호	단 위	수 량	금 액
일 간 신 문				
58 ¹⁾	(2810 28101)	부	713,808,250	6,532,542
60 ²⁾	(2810 28101)	1,000부	494,216	6,743,671
63	(281010 281099)	"	-	1,563,506
66	281001	"	583,198	3,285,635
67	"	"	638,485	3,095,275
68	"	"	1,197,480	5,009,981
69	"	"	2,527,303	5,377,754
70	3420101	"	1,269,020	5,902,358
71	"	"	1,223,628	9,668,343
72	"	1,000부	1,438,389	10,178,547
비 일 간 신 문				
58	28102	부	21,788,850	445,984
60	"	1,000부	51,334	739,015
63	281020	"	-	90,522
66	281002	"	67,972	388,276
67	"	"	677,433	177,956
68	"	"	51,785	272,619
69	"	"	9,910,541	621,742
70	3420102	"	417,463	857,749
71	"	"	504,660	1,127,231
72	"	1,000부	9,817,165	1,755,358

주 1) 신문발행업(기타)의 금액 822,076천환이 포함되었음.

2) 신문발행업(기타)의 금액 792,751천환이 포함되었음.

연 도	품 목 번 호	단 위	수 량	금 액
잡지 및 정기 간행물				
58	28202	부	7,219,670	1,443,934
60	"	"	3,040,061	1,170,383
63	a)	"	25,552,178	391,703
66	282001	권	5,018,009	380,375
67	"	"	4,064,320	502,629
68	"	"	6,492,656	945,644
69	"	"	10,206,791	1,650,969
70	(3420302) (3420402)	권	8,552,767	947,152
71	(3420302) (3420402)	"	44,466,750	2,240,966
72	(3420302) (3420402)	"	34,852,640	2,517,550
교 과 서				
63	282040	부	22,391,453	599,396
66	282002	권	58,425,680	977,305
67	"	"	68,853,311	1,198,687
68	"	"	60,225,712	1,963,862
69	"	"	74,789,847	1,583,981
70	3420201	"	17,413,438	3,493,266
71	"	"	77,951,649	3,310,500
72	"	"	99,643,455	3,653,075

주 a) 282010, 282020, 284060.

연 도	품 목 번 호	단 위	수 량	금 액
서 적				
58	28201	부	1,974,937	1,974,937
60	"	"	10,166,922	2,497,273
63	(282030) (284040)	"	8,238,289	397,148
66	282003	권	7,441,970	1,330,091
67	"	"	6,260,456	954,983
68	"	"	7,165,739	1,579,816
69	"	"	11,159,719	2,485,059
70	(3420204) (3420401)	"	23,028,376	1,792,067
71	(3420204) (3420401)	"	35,140,273	1,992,007
72	(3420204) (3420401)	"	14,942,155	2,632,887
사 전				
70	3420202	권	649,411	434,518
71	"	"	770,518	261,827
72	"	"	708,835	416,900
각 종 참 교 서				
70	3420203	권	1,464,626	249,593
71	"	"	4,793,279	410,970
72	"	"	2,056,948	479,549

연 도	품 목 번 호	단 위	수	량	금 액
기타의 서적					
58	(2820) (28203)	※	-	-	132,397
60	2820	·	-	-	306,266
63	(282099) (284070)	·	-	-	122,948
70	(3420299) (3420301)	·	-	-	254,315
71	(3420299) (3420301)	·	-	-	425,308
72	(3420299) (3420301)	※	-	-	3,357,810
기타의 출판물					
58	2830	※	-	-	104,900
60	·	·	-	-	2,126,502
63	283099	·	-	-	177,674
66	283001	연	2,351,524	-	595,804
67	·	·	2,146,916	-	1,034,943
68	·	·	51,620	-	71,379
69	·	·	5,325,775	-	290,017
70	3420999	※	-	-	1,468,297
71	·	·	-	-	6,661,832
72	·	·	-	-	3,458,303

연 도	품 목 번 호	단 위	수 량	금 액
카 렌 다				
70	3420901	연	776,746	42,301
71	·	·	649,304	133,463
72	·	·	480,027	51,019
그 립 엽 서 및 카 드				
70	3420902	연	4,447,547	28,934
71	·	※	-	37,283
72	·	·	-	43,789
일 반 인 쇄 물				
58	(2840) (2870)	※	-	3,906,269
60	(2840) (2860)	·	-	4,089,047
63	a)	·	-	1,287,808
66	284001	연	764,469	2,389,197
67	·	·	634,139	2,722,721
68	·	·	1,767,036	5,235,784
69	·	·	2,250,530	5,822,359
70	3420499	·	1,544,862	3,997,736
71	·	※	-	4,097,830
72	·	·	-	7,899,707

주 a) 281030, 282050, 283010, 284010, 284099, 285030, 269913

연 도	품 목 번 호	단 위	수 량	금 액
종이 이외의 소재에 대한 인쇄물				
63	(284020) (284030)	※	-	33,545
66	284002	′	-	117,372
67	′	′	-	181,571
68	′	′	-	93,191
69	′	′	-	1,389,408
70	3420403	※	-	2,926,347
71	′	′	-	512,214
72	′	′	-	853,117
노 오 트				
58	2860	※	-	923,507
60	(2824) (28241)	권	26,932,400	1,437,250
63	(285010) (285099)	′	53,628,488	203,284
66	285001	′	14,310,061	317,449
67	′	′	38,468,216	366,007
68	′	′	44,446,285	337,084
69	′	′	41,563,662	392,894
70	3420501	′	22,532,359	433,965
71	′	′	30,168,700	498,457
72	′	′	41,146,865	869,102

연 도	품 목 번 호	단 위	수 량	금 액
장 부				
63	a)	권	3,537,540	30,794
66	285002	"	1,187,777	131,848
67	"	"	600,851	69,180
68	"	"	388,618	49,034
69	"	"	607,880	65,580
70	(3420502) (3420702)	"	1,017,902	124,490
71	(3420502) (3420702)	※	-	146,474
72	(3420502) (3420702)	권	1,755,682	349,304
사무용 서식 ¹⁾				
67	285003	※	-	446,317
68	"	"	-	498,602
69	"	"	-	381,655
70	(3420503) (3420504)	※	-	1,132,052
71	(3420503) (3420504)	"	-	861,545
72	(3420503) (3420504)	"	-	1,423,900

주 1) 70년 이후는 영수증 및 전표가 포함되었음

a) 269912, 272260, 284050, 285020.

연 도	품 목 번 호	단 위	수 량	금 액
수 칩				
71	3420505	※	-	15,602
72	'	'	-	25,210
인쇄용 원판 ¹⁾				
63	a)	※	-	17,145
66	286001	'	-	50,592
67	'	'	-	26,345
68	'	'	-	21,916
69	'	'	-	48,886
70	3420699	※	-	59,143
71	'	'	-	74,600
72	'	'	-	104,642
연 판				
71	3420601	※	-	35,096
72	'	'	-	12,073
사 진 판				
70	3420602	※	-	29,200
71	'	'	-	37,030
72	'	'	-	92,570

주 1) 70년 이후는 연판, 사진판을 제외한 기타의 원판임.

a) 282060, 286010, 286099

연 도	품 목 번 호	단 위	수 량	금 액
앨 범				
68	287001	권	77,900	19,840
69	"	"	139,670	34,460
70	3420701	"	801,143	106,126
71	"	"	168,050	43,960
72	"	"	1,337,293	506,589
기 타 의 제 본 물				
63	287099	※	-	31,746
69	287002	"	-	3,785

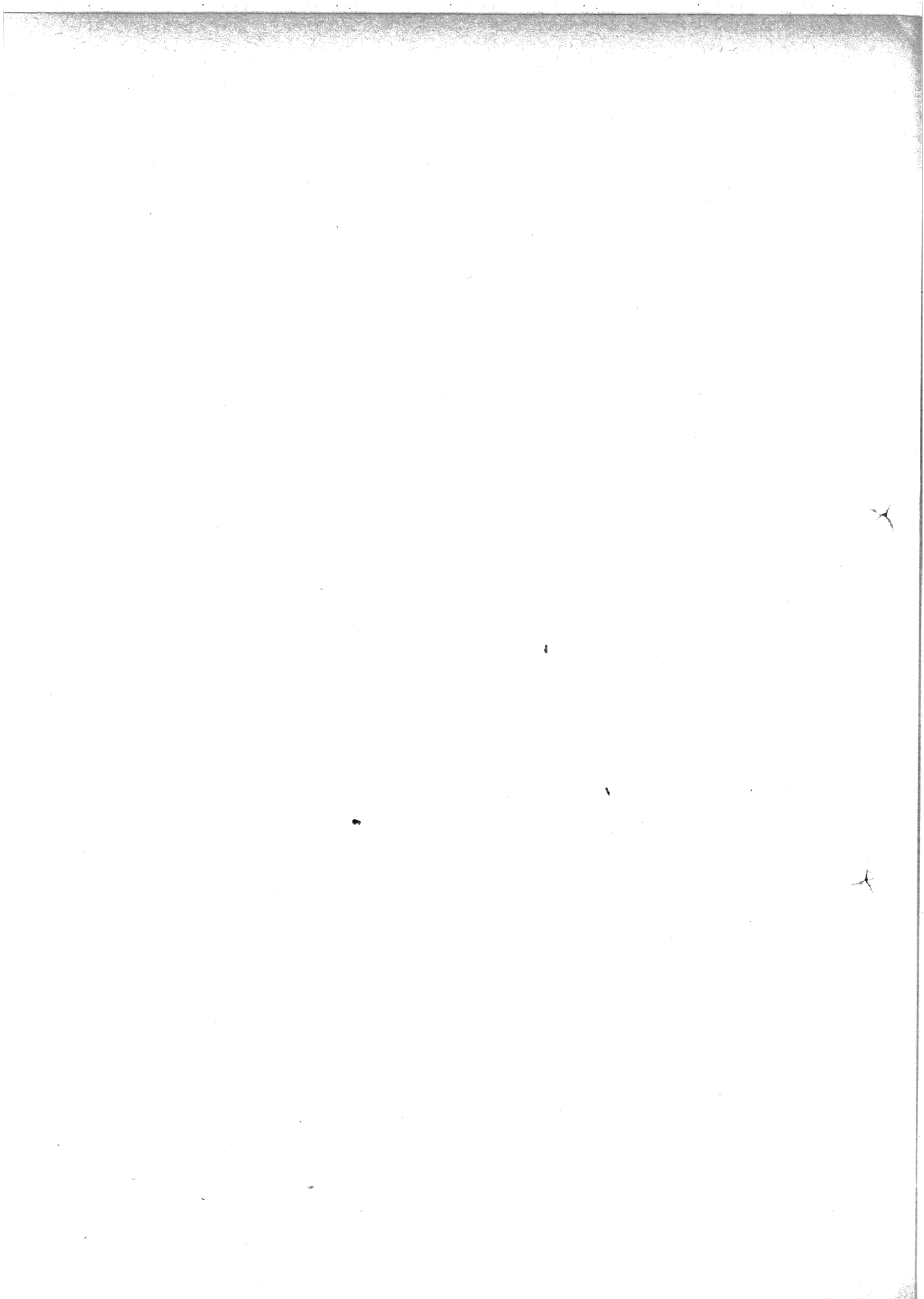

피혁 및 피혁제품 제조업



1944

*

*

1944

연 도	품 목 번 호	단 위	수 량	금 액
우 현				
58	29101	평	3,189,851	3,189,851
60	"	평	6,982,238	2,373,961
63	a)	m ²	---	326,821
66	291001	"	641,684	926,088
67	"	"	1,027,581	1,458,591
68	"	"	553,224	1,325,723
69	"	"	674,941	1,326,302
70	3231001	"	913,219	938,810
71	"	"	1,231,531	1,473,472
72	"	"	487,284	1,406,720
마 현				
60	29102	평	34,800	13,920
66	291003	m ²	3,000	200
69	"	"	6,690	13,381
71	3231002	"	953,823	45,278
72	"	"	240	720

주: a) 201011,241170, 291010

연 도	품목번호	단 위	수 량	금 액
기 타 의 혁				
58	(2910) (29102)	※	-	415,387
60	(2910) (29104) (29105)	〃	-	2,034,637
63	(291060) (291070)	m ²	117,015	94,492
66	(291005) (291099)	〃	955,552	311,795
67	291002	〃	25,470	49,942
68	291099	〃	32,081	82,511
69	〃	〃	248,165	163,214
70	3231099	※	-	358,890
71	(3231003) (3231099)	〃	-	98,789
72	(3231003) (3231099)	〃	-	1,527,079
기 계 용 혁 벨 트				
63	292110	m	164,588	3,000
66	292101	m/ply	165,554	75,067
67	〃	〃	906,931	24,739
68	〃	〃	418,972	24,200
69	〃	〃	608,000	34,700
70	3233101	〃	1,258,690	137,167
71	〃	〃	5,539,774	128,902
72	〃	ply	45,430	1,013

연 도	품 목 번 호	단 위	수 량	금 액
기계용 력 박킹				
63	292130	kg	4,853	8,840
66	292102	"	2,394	1,034
67	"	"	2,037	803
68	"	"	15,393	7,077
69	"	"	4,500	1,800
71	3233102	"	280	1,760
72	"	※	-	49,051
기타의 공업용 력 제품				
63	292199	※	-	720
66	"	"	-	16,981
67	"	"	-	72,010
68	"	"	-	3,925
69	"	"	-	51,277
70	3233199	※	-	52,391
71	(3233103) (3233199)	"	-	53,665
72	(3233103) (3233199)	"	-	22,600
력제 트렁크 ¹⁾				
58	29221	개	2,329	9,314
63	292230	"	300	180
66	292201	"	32,891	26,467
70	3233201	"	22,764	21,676
71	"	"	7,268	88,585
72	"	"	1,163,978	886,414

주: 1) 70년 이후는 비닐계 트렁크를 포함함.

연 도	품목번호	단 위	수 량	금 액
비닐제 트렁크				
63	292220	개	201,637	65,333
66	292202	"	516,822	127,787
67	"	"	80,176	52,823
68	"	"	144,012	123,325
69	"	"	1,373,711	467,368
금속제 트렁크				
60	29222	개	800	7,800
63	292210	"	181,710	14,785
66	292203	"	144,600	106,223
67	"	"	9,931	21,891
68	"	"	22,553	34,590
69	"	"	25,014	55,547
71	3812005	"	18,000	40,959
72	"	"	6,041	7,517
포제가방 및 배낭 ¹⁾				
60	29223	개	10,700	18,900
68	292204	"	381,403	159,463
69	"	"	88,900	33,423
70	(3212101) (3212102)	"	75,007	70,268
71	(3212101) (3212102)	"	281,332	105,200
72	(3212101) (3212102)	"	688,200	376,391

주: 1) 70년 이후는 포(布)제 학생용 가방을 포함 함.

연 도	품목 번호	단 위	수 량	금 액
가 족 가 방				
70	3233202	개	1,100,580	260,930
71	"	"	35,329,276	735,388
72	"	"	9,819,045	1,300,644
학 생 용 가 방 ¹⁾				
58	29222	개	175	350
60	29225	"	8,005	7,960
²⁾ 63	243134	"	9,000	1,989
66	292204	"	287,303	65,016
67	"	"	1,045,899	75,145
68	292205	"	322,358	142,831
69	"	"	238,453	103,950
70	3233203	"	75,557	36,352
71	"	"	70,079,668	34,671
72	"	"	151,920	65,902
서 류 용 가 방				
58	29223	개	2,570	2,570
70	3233204	"	205,200	31,086
71	"	"	465,335	10,308
72	"	"	14,170	2,725

주: 1) 66, 67, 68, 69년은 서류용 가방을 포함 함.

2) 가방임

연 도	품목번호	단 위	수 량	금 액
여자용 핸드백				
60	29226	개	7,500	7,495
63	(241190) (249090)	"	4,820	1,282
66	292205	"	73,434	130,058
67	"	"	98,448	145,425
68	292206	"	131,156	218,887
69	"	"	215,057	295,576
70	3233205	"	281,621	365,222
71	"	"	764,051	968,191
72	"	"	781,248	627,099
지 갑				
66	292206	개	393,344	39,187
67	"	"	39,700	2,723
68	292207	"	415,043	41,583
69	"	"	355,000	16,700
70	3233901	"	1,483,483	121,720
71	"	"	761,260	26,580
72	"	"	866,306	31,834
기 타 의 케이스				
63	292299	※	-	623
68	"	"	-	66,069
69	"	"	-	6,000
70	3233299	※	-	22,860
71	"	"	-	48,818
72	(3233207) (3233299)	"	-	111,612

연 도	품목번호	단 위	수 량	금 액
기 타의 각 종 피혁 제 품				
58	(2922) (2929)	※	-	273,470
63	a)	〃	-	177,410
67	292901	〃	-	22,449
68	〃	〃	-	13,188
70	(3233902) (3233999)	〃	-	50,555
71	3233999	〃	-	32,493
72	〃	※	-	1,258,593
각 종 털가죽				
70	b)	※	-	25,480
71	3232001	〃	-	14,376
72	〃	〃	-	15,277

주: a) 292240, 292910, 292999, 291099.

b) 3232002, 3232003, 3232099.

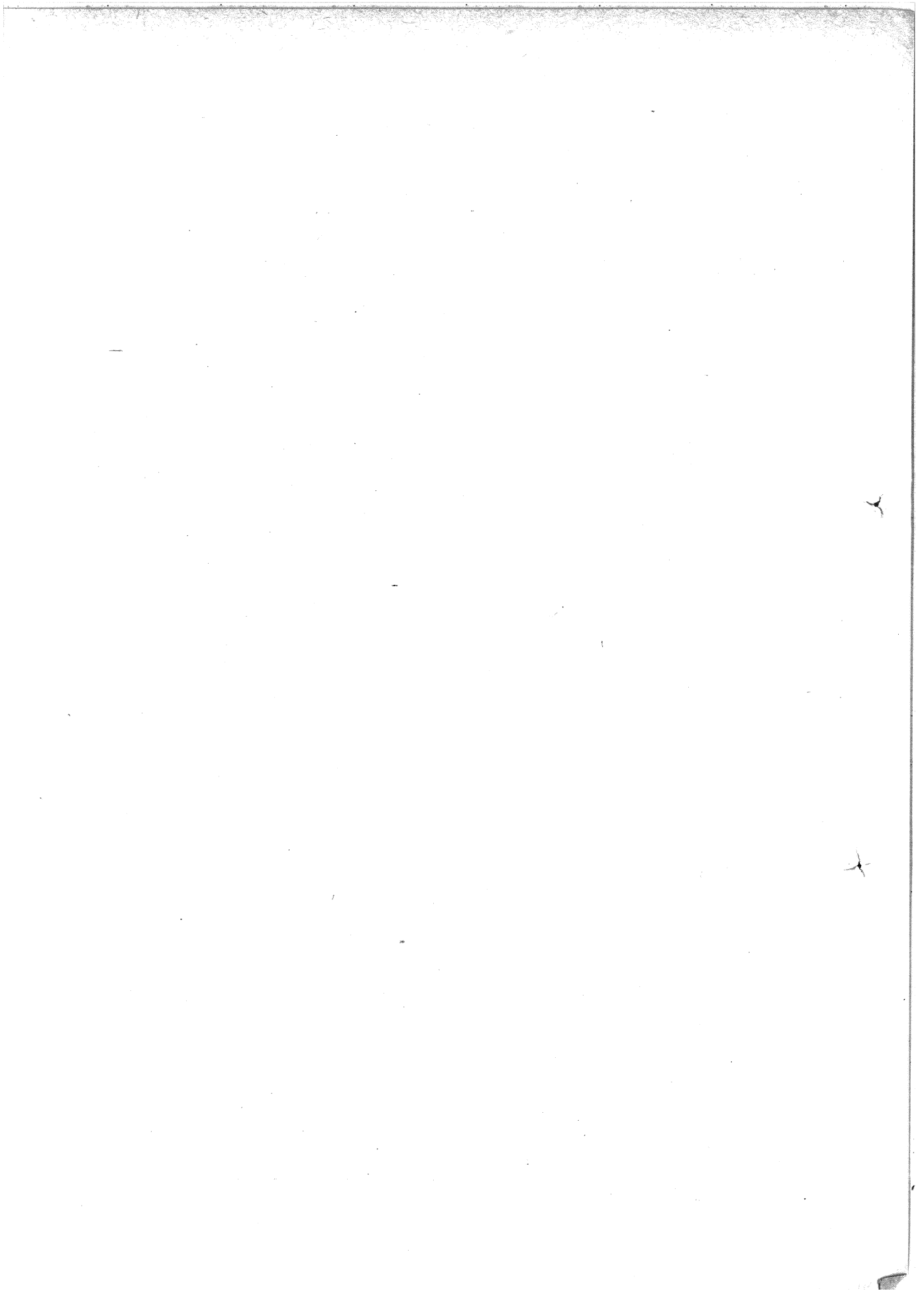

고 무 제 품 제 조 업

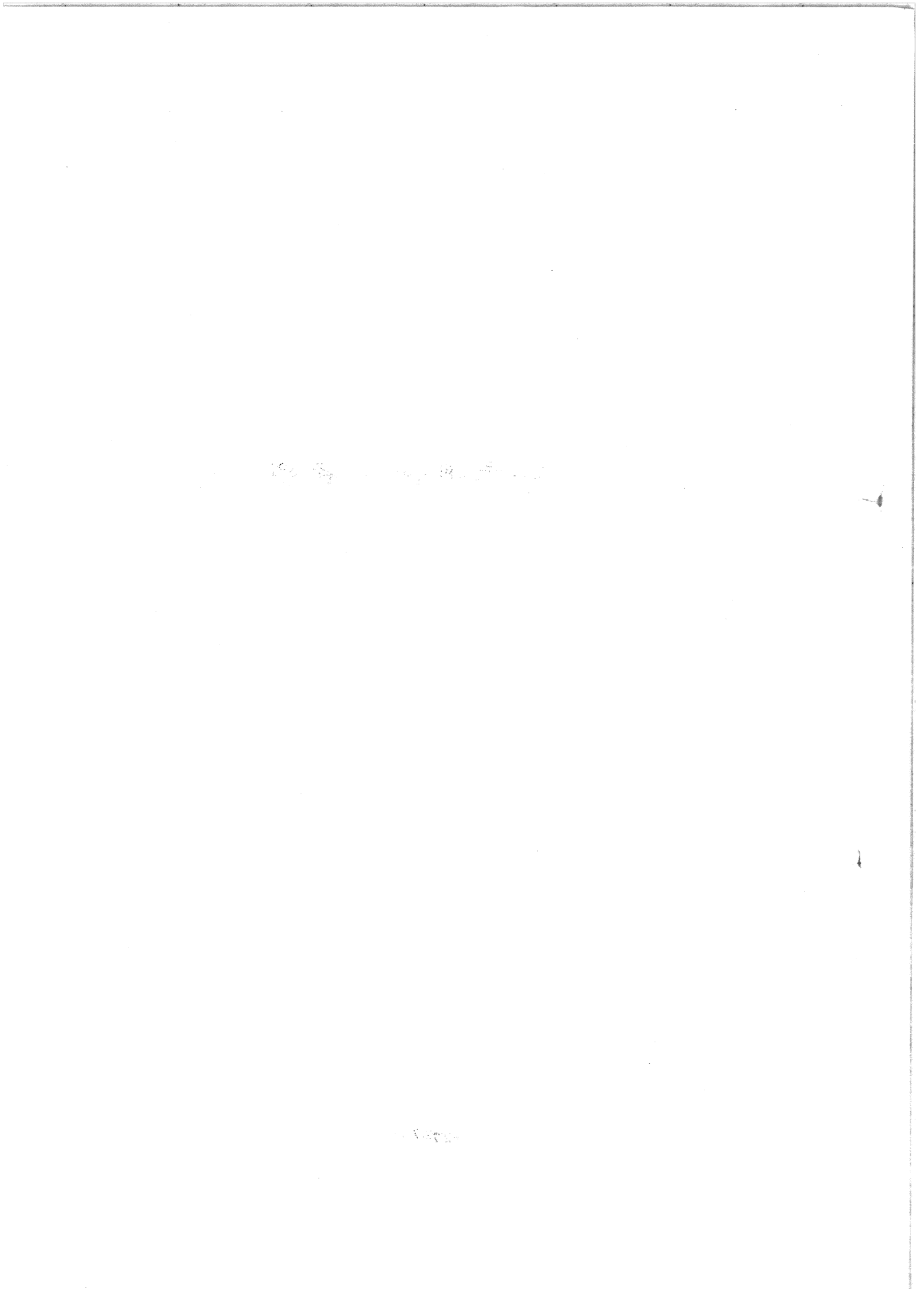

연 도	품목 번호	단 위	수 량	금 액
자동차용 타이어				
58	30103	본	178,102	3,071,457
60	30102	"	88,020	5,919,374
63	301010	"	240,444	1,278,239
66	301001	"	395,140	3,309,305
67	"	"	358,419	3,169,417
68	"	"	444,499	3,734,823
69	"	"	570,242	5,304,804
70	3551101	"	938,608	8,306,204
71	"	"	997,969	8,602,202
72	"	"	1,031,776	10,359,402
자동차용 튜우브				
58	30104	본	63,520	190,559
60	30103	"	260,146	1,560,877
63	301020	"	85,578	39,308
66	301002	"	183,295	102,853
67	"	"	187,268	153,940
68	"	"	274,533	243,468
69	"	"	308,138	230,609
70	3551102	"	427,706	374,453
71	"	"	537,568	652,599
72	"	"	560,786	596,838

연 도	품목번호	단 위	수 량	금 액
자전거용 타이어				
58	30101	본	244,459	482,605
63	301030	"	760,566	139,247
66	301003	"	810,596	272,675
67	"	"	1,298,022	412,806
68	"	"	1,546,914	493,632
69	"	"	1,329,860	397,534
70	3551103	"	1,718,177	697,253
71	"	"	654,900	184,896
72	"	"	7,139,095	2,468,460
자전거용 튜우브				
58	30102	본	227,475	113,030
60	30105	"	488,750	586,500
63	(301040) (383250)	※	—	50,859
66	301004	본	810,841	79,575
67	"	"	1,281,810	127,395
68	"	"	1,567,633	157,494
69	"	"	1,153,823	123,544
70	3551104	"	2,019,200	241,823
71	"	"	134,702	31,395
72	"	"	8,216,449	1,152,117

연 도	품목번호	단 위	수 량	금 액
기타의 타이어				
58	3010	※	—	10,400
66	301005	본	100	300
68	"	"	23,563	16,079
69	"	"	51,870	27,610
70	3551105	※	—	80,564
71	"	"	—	113,999
72	"	"	—	30,803
기타의 튜우브				
66	301006	본	41,157	8,801
68	"	"	158,120	18,962
69	"	"	155,352	21,122
70	3551106	※	—	28,183
71	"	"	—	1,379
72	"	"	—	119,431
재생타이어				
60	(3050) (30501)	본	10,346	333,175
63	a)	"	78,119	103,960
66	304001	"	60,254	151,911
67	301201	"	66,260	143,647
68	"	"	52,904	120,624
69	"	"	97,958	173,055
70	3551201	"	79,176	205,402
71	"	"	107,762	291,383
72	"	"	95,646	386,098

주: a) 301070, 302090, 304010, 304099

연 도	품 목 번 호	단 위	수 량	금 액
고 무 신				
58	30200	족	31,609,272	9,482,781
60	30203	"	37,430,391	12,726,333
63	(301090) (302010)	"	51,834,183	1,782,440
66	302001	"	40,653,664	2,626,610
67	"	"	35,868,983	2,335,103
68	"	"	34,129,307	2,257,855
69	"	"	35,161,564	3,453,472
70	3559101	"	40,272,168	4,149,917
71	"	"	35,533,352	5,803,599
72	"	"	24,111,631	3,370,698
고 무 장 화 및 우 화				
58	30202	족	988,054	790,443
60	30204	"	294,518	266,514
63	302020	"	7,009,704	433,104
66	302002	"	11,875,988	2,130,629
67	"	"	5,157,669	1,327,489
68	"	"	16,728,384	4,034,089
69	"	"	6,576,286	2,715,787
70	3559102	"	12,794,753	4,363,128
71	"	"	7,607,382	3,801,828
72	"	"	16,548,352	5,454,331

연 도	품 목 번 호	단 위	수 량	금 액
은 동 화				
58	30203	족	10,907,104	2,726,776
60	30202	"	15,139,541	5,934,699
63	a)	"	24,136,254	1,427,882
66	302003	"	16,129,037	1,700,616
67	"	"	25,768,417	4,277,107
68	"	"	23,238,810	3,335,663
69	"	"	21,631,120	3,943,945
70	3559103	"	25,989,080	5,172,387
71	"	"	42,934,213	12,309,971
72	"	"	45,593,102	18,151,639
교 무 고 두 창				
63	(305990) (241111)	족	324,000	10,240
66	302005	"	2,686,886	82,125
67	302004	"	2,795,850	101,867
68	"	"	1,885,812	93,338
69	"	"	3,986,809	165,410
70	3559104	"	3,073,200	252,098
71	"	"	9,761,061	206,228
72	"	"	6,005,356	546,672

주 : a) 302030,305912,301012,303020

연 도	품 목 번 호	단 위	수 량	금 액
고무구두굽				
66	302006	족	992,700	21,023
67	302005	"	294,000	5,670
68	"	"	1,280,530	74,009
69	"	"	1,814,000	42,760
70	3559105	"	594,950	29,330
71	"	"	1,313,320	38,083
72	"	"	2,301,425	110,305
기타의 고무제화류 부분품				
58	(3020) (3030)	※		1,112,032
60	(3020) (3030)	"		2,396,500
63	a)	"		61,019
68	302099	"		258,199
69	"	"		279,107
70	3559199	※		498,861
71	"	"		1,866,351
72	"	"		383,375

주 : a) 301013,302040,302099,305911,

연 도	품 목 번 호	단 위	수 량	금 액
재 생 고 무				
58	30500	M ²	5,103	306,219
60	(3040 30401)	kg	963,740	1,605,129
63	a)	M ²	...	127,933
66	303001	M ²	2,992	142,502
67	"	"	4,669	155,972
68	"	"	3,265	128,729
69	"	"	249,204	310,764
70	3559501	"	4,141	171,062
71	"	"	3,382	158,487
72	"	"	4,689	150,941
평 고 무 벨 트				
58	30702	Ply	25,000,000	494,894
60	30601	마	51,754	655,725
63	305110	m	35,907,191	107,628
66	305101	m/Ply	1,209,364	212,656
67	"	"	35,849,228	299,049
68	"	"	27,757,924	235,447
69	"	"	32,281,601	527,924
70	3559201	"	40,409,039	245,567
71	"	"	5,416,247	321,520
72	"	ply	46,795,219	463,345

주: a) 302013, 303010, 303030, 303099

연 도	품 목 번 호	단 위	수 량	금 액
V 형 고무벨트				
58	30703	마	7,554,600	151,092
60	30603	척	182,400	196,990
63	357080	} 1) m' 2)	15	175
	305130		6,682,530	48,340
66	305102	m/Fly	1,281,258	186,868
67	"	"	2,928,619	175,899
68	"	"	73,792,171	208,543
69	"	"	1,737,235	53,840
70	3559202	"	131,854,734	340,117
71	"	"	33,649,797	393,821
72	"	Fly	182,280,440	479,694
콘 베 어 벨트				
58	30704	Fly	1,274,838	27,613
60	30602	마	93,488	100,967
63	a)	m	4,850,386	22,521
66	305103	m/Fly	545,325	109,310
67	"	"	23,920,508	121,509
68	"	"	27,554,261	166,829
69	"	"	2,852,034	120,653
70	3559203	"	32,681,219	222,557
71	"	"	13,692,194	254,230
72	"	Fly	44,957,603	376,925

주: 1) V벨트 2) V형고무벨트임

주: a) 302014,305120,363039

연 도	품 목 번 호	단 위	수 량	금 액
고무호 - 스				
58	30701	m	40,812	32,650
63	a)	"	654,070	24,105
66	305901	"	758,046	109,286
67	"	"	965,850	139,321
68	"	"	9,626,694	186,757
69	"	"	102,886,522	285,484
70	3559204	"	1,725,212	344,529
71	"	"	1,399,612	288,171
72	"	"	1,989,060	389,500
각종 고무로울러				
58	30400	개	10,018	52,937
60	30604	※	-	6,760
63	(305140) (305920)	"	-	21,101
66	305902	"	-	98,214
67	"	"	-	88,229
68	"	"	-	100,639
69	"	"	-	98,200
70	3559205	※	-	130,632
71	"	"	-	124,018
72	"	"	-	154,583

주 : a) 301080, 302080, 305910, 339911

연 도	품목번호	단 위	수 량	금 액
각종 고무박킹 및 캐스킷				
63	a)	※	-	101,348
66	305903	"	-	57,742
67	"	"	-	160,919
68	"	"	-	128,742
69	"	"	-	186,171
70	3559206	※	-	151,919
71	"	"	-	239,104
72	"	"	-	238,786
공업용 고무판				
70	3559207	kg	8,825	17,704
71	"	"	99,089	54,845
72	"	"	745,272	33,041
기타의 공업용 고무제품				
58	3070	※	-	13,397
60	3060	"	-	208,533
63	b)	"	-	31,647
66	305999	"	-	131,859
67	"	"	-	195,685
68	"	"	-	421,919
69	"	kg	103,106	40,256
70	3559299	※	-	219,298
71	"	"	-	316,800
72	"	"	-	214,685

주: a) 301014, 305150, 305930, 383390

b) 305913, 305999, 305199, 305940

연 도	품 목 번 호	단 위	수 량	금 액
고무입직포 (入織布)				
63	232530	※	-	15,046
66	309001	"	-	44,123
67	"	"	-	127,825
68	"	"	-	34,301
69	"	"	-	26,114
70	3559901	※	-	190,801
71	"	"	-	70,814
72	"	"	-	448,085
타이어 연생지				
66	309002	m ²	216,963	92,893
69	"	"	2,000	2,200
의료, 위생 및 이화학용 고무제품				
63	a)	※	-	10,816
66	309003	"	-	91,542
67	"	"	-	24,600
68	"	"	-	154,115
69	"	"	-	136,740
70	3559303	"	-	140,774
71	"	"	-	3,285
72	"	※	-	297,706

주 : a) 305980, 309010, 309020

연 도	품 목 번 호	단 위	수 량	금 액
	스 폰 지			
63	(309040) 394013	kg	651,170	55,774
66	309004	kg	324,343	118,451
67	"	"	172,813	92,276
68	"	"	100,234,653	178,500
69	"	"	38,238,070	1,181,597
70	3559905	"	15,873,945	799,111
71	"	"	174,425,885	1,414,261
72	"	"	31,312,080	880,472
	스 폰 지 제 품			
66	309005	※	-	132,009
67	"	"	-	116,400
68	"	"	-	497,119
69	"	"	-	79,001
70	3559906	※	-	654,889
71	"	"	-	111,727
72	"	"	-	2,536
	고 무 및 고 무 설			
66	309007	kg	59,772	4,497
	고 무 장 갑			
70	3559301	조	228,400	34,513
71	"	"	689,439	48,640
72	"	"	1,238,443	112,426

연 도	품 목 번 호	단 위	수 량	금 액
고 무 풍 선				
71	3559302	kg	99,205	26,010
72	"	"	176,070	33,509
고무제 방독면				
71	3559902	kg	25,056	181,589
고무제기구				
70	3559903	※	-	78,367
71	"	kg	1,600	9,815
고 무 판				
70	3559904	kg	25,988	2,210
71	"	"	328,980	86,192
72	"	"	66,582	46,153
고무제스포츠용구 및 경기용구				
63	302011	※	-	3,000
71	3559911	※	-	55,680
72	"	"	-	54,415
고무접착제				
70	3559912	kg	286,822	20,770
71	"	"	12,839	29,120
72	"	"	55,833	4,832

연 도	품 목 번 호	단 위	수 량	금 액
기 타의 고무제품				
58	3090	※	-	336,005
60	(3010) (3090)	"	-	1,416,971
63	a)	"	-	462,922
66	309009	kg	39,200	4,605
67	309099	※	-	601,842
68	"	"	-	330,785
69	"	"	-	611,287
70	b)	"	-	757,474
71	c)	"	-	3,921,393
72	d)	"	-	1,193,696

주 : a) 302012,304020,301099,305970,309050,309070,309099,309030,309060

b) 3559910,3559401,3559999

c) 3559399,3559499,3559910,3559999

d) 3559399,3559401,3559403,3559908,3559909,3559910,3559999

화 학 제 품 제 조 업

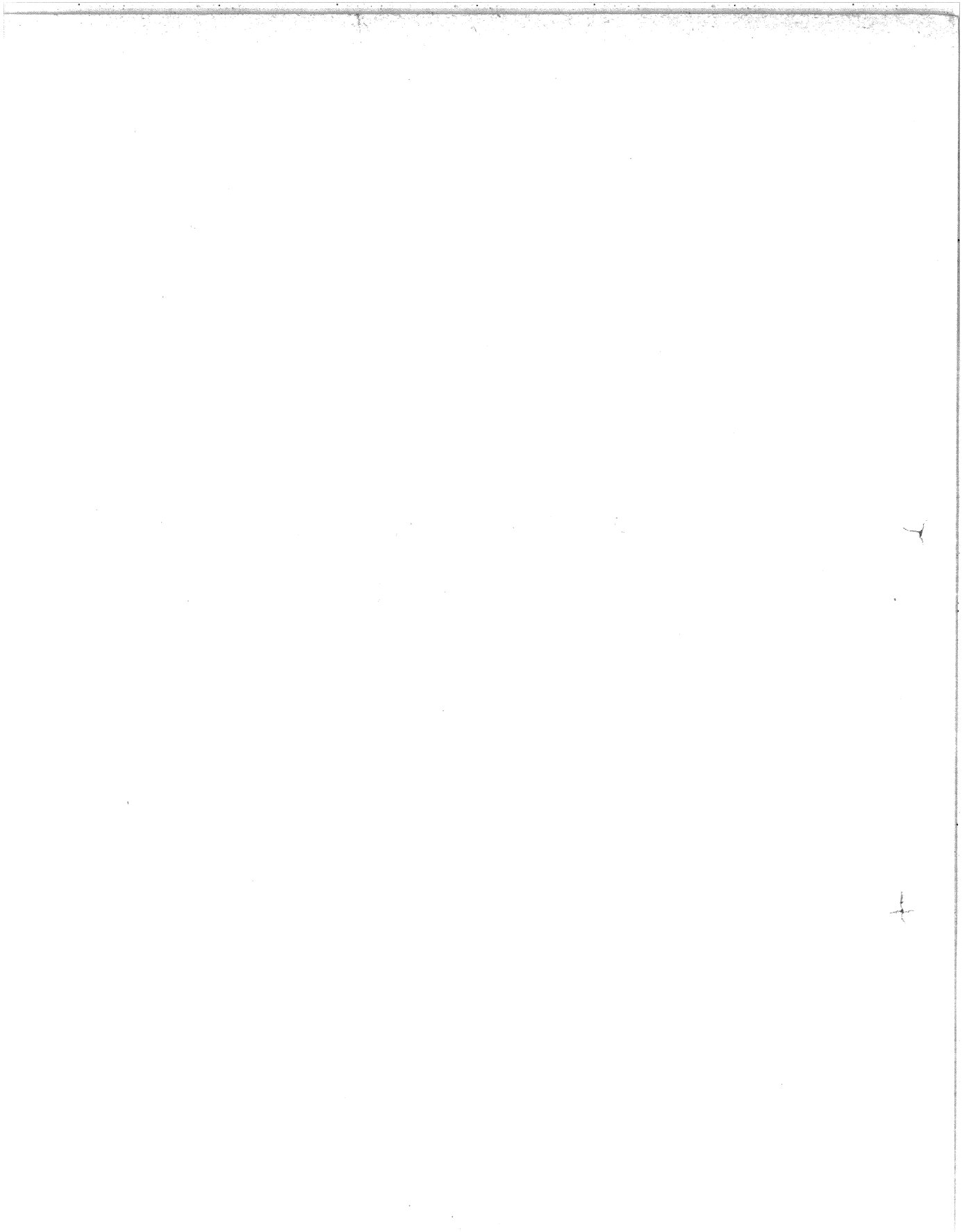

연 도	품 목 번 호	단 위	수 량	금 액
황 산				
58	31133	%	3,325	332,450
63	312930	"	9,445	97,012
66	311101	kg	13,270,525	234,927
67	"	"	7,646,973	132,198
68	"	"	25,912,952	431,053
69	"	"	29,521,500	534,929
70	3511101	"	34,867,394	650,522
71	"	"	21,134,302	200,249
72	"	"	28,637,969	4,020,055
염 산				
58	31132	%	6,639	663,918
60	"	"	4,952	485,265
63	(312140) (312990)	"	11,350	170,985
66	311102	"	17,977,335	286,128
67	"	"	7,168,556	133,422
68	"	"	29,906,059	624,409
69	"	"	35,760,340	610,353
70	3511102	"	31,720,345	557,815
71	"	"	29,284,512	426,897
72	"	"	48,204,760	445,556

연 도	품 목 번 호	단 위	수 량	금 액
질 산				
66	311103	kg	250,498	12,545
67	"	"	267,000	9,378
69	"	"	243,600	8,011
70	3511103	"	1,364	57,306
71	"	"	1,124,000	52,425
인 산				
63	312230	㎍	145	3,915
71	3511104	kg	1,146	13,796
72	"	"	116,600	34,187
중 탄 산 소 오 다				
63	(312130) (315090)	㎍	2,212	32,456
66	311105	kg	2,066,200	75,424
67	311104	"	1,234,000	39,882
68	311105	"	2,042,350	45,813
69	"	"	3,651,000	97,853
70	3511106	"	3,068,700	87,038
71	"	"	3,825,500	123,462
72	"	"	19,725	1,129

연 도	품 목 번 호	단 위	수 량	금 액
가 성 소 오 다				
58	31131	%	2,043	204,315
60	"	"	1,538	22,645
63	(203280) (312110)	"	1,762	23,898
66	311106	kg	20,353,697	198,930
67	311105	"	18,040,167	203,611
68	311106	"	29,591,415	388,681
69	"	"	37,001,191	509,361
70	3511108	"	46,067,041	702,076
71	"	"	51,868,286	1,129,463
72	"	"	37,126,624	811,610
액 화 액 소				
66	311109	kg	355,882	29,445
67	311106	"	128,564	17,529
68	311107	"	1,403,635	59,736
69	"	"	1,046,088	88,089
70	3511111	"	739,075	74,002
71	"	"	413,320	53,802
72	"	"	7,576,330	199,876
표 백 분				
63	(312150) (315070)	%	784	1,320
66	311110	kg	16,900	1,515
67	311107	"	255,729	9,698
68	311108	"	8,306	1,363
69	"	"	2,932,550	80,243

연 도	품 목 번 호	단 위	수 량	금 액
포 백 액				
63	319980	%	200	4,394
66	311111	kg	22,780	2,931
69	311109	"	104,600	11,151
70	3511114	"	86,000	934
엽 화 칼 시 움				
66	311112	kg	160,000	1,430
68	311110	"	668	7,979
69	"	"	29,299	35,071
70	3511116	"	3,976,300	49,440
71	"	"	6,539,015	98,038
72	"	"	21,220	1,652
차 아 염 소 나 트 립				
70	3511113	kg	1,121,866	14,646
71	"	"	374,560	5,909
72	"	"	1,645,845	24,140
소 오 다 회				
68	311114	kg	18,242,982	347,530
69	"	"	34,214,233	781,938
70	3511110	"	49,697,085	1,341,586
71	"	"	54,767,704	1,838,174
72	"	"	1,398,730	44,250

연 도	품 목 번 호	단 위	수 량	금 액
암 모 니 아				
63	311120	%	251	7,546
66	312102	"	1,374	50,929
68	311116	kg	142,000	5,995
69	"	"	5,295,370	178,681
70	3511105	"	4,208,395	151,235
71	"	"	6,128	224,762
72	"	"	6,351,791	225,809
금 속 소 오 다				
71	3511109	kg	78	3,450
기타의 산 및 알카리제품				
58	3113	%	-	152,088
60	"	"	-	223,990
63	312199	"	-	3,350
66 ¹⁾	311115	"	-	5,100
70	3511199	"	-	236,940
71	"	"	-	357,248
72	"	"	-	1,669,893
카 아 바 이 트				
58	31142	%	2,462	905,697
63	312210	%	27,191	136,752
66	311201	kg	7,666,274	442,066
67	311201	kg	13,090,138	327,319

주 : 1) 가성 칼리임.

연 도	품 목 번 호	단 위	수 량	금 액
68	311201	kg	16,306,151	481,513
69	"	"	21,480,430	636,362
70	3511801	"	17,832,265	550,416
71	"	"	14,886,801	456,004
72	"	"	14,932,887	434,513
적 린				
66	311203	kg	15,020	10,540
67	311202	"	7,000	3,900
69	311203	"	6,810	5,436
70	3511803	"	8,220	6,600
71	"	"	5,025	4,022
염 소 산 나 트 륜				
66	311204	kg	181,675	2,562
68	"	"	1,117,484	12,010
71	3511112	"	360,632	27,496
72	"	"	510,555	46,421
염 소 산 칼 리 움				
63	(312111) (312915)	%	313,821	30,072
66	311205	kg	384,970	50,987
67	311204	"	91,500	11,895
69	311205	"	6,700	7,400

연 도	품 목 번 호	단 위	수 량	금 액
유 산 동				
63	a)	※	-	14,365
66	311211	kg	73,675	14,736
68	311206	"	25,051	3,219
70	3511806	"	22,800	9,120
71	"	"	13,645	13,953
72	"	"	218,450	24,265
유 산 알 미 늬				
63	312919	㎍	3,752	53,649
66	311213	kg	2,857,900	85,739
67	311206	"	3,445,600	84,639
68	311207	"	6,466,218	175,877
69	"	"	1,967,000	52,858
70	3511807	"	4,850,862	139,943
71	"	"	3,757,822	150,364
72	"	"	12,320,134	377,060
유 황				
63	312929	㎍	40	795
68	311208	kg	3,043,300	113,610
69	"	"	1,271,600	55,877
70	3511808	"	607	24,747
71	"	"	1,004,400	24,098
72	"	"	1,316,850	52,293

주: a) 312923, 319360, 342213

연 도	품 목 번 호	단 위	수 량	금 액
유 산 소 오 다				
63	316090	%	900	2,700
66	311215	kg	249,894	10,193
68	311209	"	2,200,457	76,031
69	"	"	20,000	200
70	3511809	"	11,959,286	136,839
72	"	"	377,008	1,898
아 유 산 소 오 다				
66	311217	kg	111,300	10,702
67	311209	"	24,300	869
68	311210	"	5,572	672
69	"	"	9,630	1,119
70	3511810	"	2,912,000	90,444
71	"	"	210,329	126,122
72	"	"	445,903	147,778
명 반				
63	312921	%	133	2,278
66	311214	kg	115,740	6,573
67	311207	"	198,000	5,251
68	311211	"	111,000	4,135
69	"	"	139,000	5,339
70	3511811	"	134,600	5,282
71	"	"	162,950	4,751
72	"	"	147,000	6,547

연 도	품 목 번 호	단 위	수 량	금 액
유 화 소 오 다				
63	312170	%	240	4,080
66	311218	kg	61,353	2,161
67	311210	"	1,422,656	62,441
68	311212	"	624,298	32,199
70	3511812	"	12,500	200
71	"	"	804,818	119,788
72	"	"	306,738	24,065
인 산 소 오 다				
66	311221	kg	33,544	979
67	311211	"	13,275	1,105
68	311213	"	59,634	1,985
69	"	"	170,000	3,800
70	3511813	"	---	1,010
71	"	"	---	1,200
탄 산 마 크 네 시 음				
63	312912	%	60	2,400
66	311222	kg	697,285	42,859
67	311212	"	501,240	23,591
68	311214	"	620,000	26,114
69	"	"	2,258,060	71,979
70	3511814	"	434,799	22,497
71	"	"	600,000	30,000
72	"	"	156,900	8,655

연 도	품 목 번 호	단 위	수 량	금 액
탄 산 칼 시 음				
60	31196	%	4,027	322,151
63	312911	"	14	2,380
66	311223	kg	3,994,485	50,926
67	311213	"	9,268,500	151,888
68	311215	"	11,839,080	221,864
69	"	"	11,203,140	257,377
70	3511815	"	5,542,940	126,859
71	"	"	7,626,138	207,308
72	"	"	37,306,589	401,718
중 크 롬 산 소 오 다				
66	311228	kg	131,735	19,294
67	311215	"	20,450	2,385
72	"	"	800,000	400
산 화 크 롬				
63	312611	%	7	1,835
66	311229	kg	38,375	19,603
67	311216	"	25,335	9,886
규 산 소 오 다				
63	312160	%	26,369	64,541
66	311230	kg	4,337,124	62,441
67	311217	"	5,655,870	76,605
68	311218	"	5,450,170	103,201
69	"	"	7,447,584	107,917
70	3511818	"	12,337,769	169,299
71	"	"	4,681,680	163,489
72	"	"	9,254,688	207,440

연 도	품 목 번 호	단 위	수 량	금 액
비 소				
66	311233	kg	13,500	4,653
70	3511819	"	2,820	264
과 산 화 수 소				
66	311234	kg	3,642	241
70	3511820	"	15,020	2,510
71	"	"	449,800	2,248
72	"	"	18,000	2,400
리 사 지				
66	311235	kg	42,937	6,850
활 성 탄 소				
63	312928	%	200	10,250
66	311226	kg	1,730,173	118,320
67	311214	"	479,750	41,899
68	311222	"	994,320	167,764
69	"	"	4,319,536	359,384
70	3529402	"	4,044,273	754,932
71	"	"	882,010	132,170
72	"	"	2,395,192	438,464
이 유 화 탄 소				
70	3511822	kg	1,550	16,275
71	"	"	27	1,130
72	"	"	756,390	61,010

연 도	품 목 번 호	단 위	수 량	금 액
요 오 다 인				
70	3511825	kg	7,071	5,300
해수마그네시아				
71	3511826	kg	12,200	3,050
72	"	"	5,124,756	234,172
실 리 카 겐				
70	3511829	kg	9,955	1,946
72	"	"	41,404	8,668
황 산 마 그 네 슈				
71	3511834	kg	13,500	473
황 산 아 연				
63	312925	%	120	2,560
70	3511838	kg	167,700	12,700
72	"	"	238,429	10,547
붕 산				
70	3511840	kg	10,060	3,840
72	"	"	320	400
중 탄 산 암 모 니 움				
70	3511842	kg	1,883	156,324
71	"	"	850	17,000
72	"	"	1,103,950	22,188

연 도	품 목 번 호	단 위	수 량	금 액
기타의 무기화학제품				
58	3114	※	-	61,500
60	"	"	-	852,691
63	a)	"	-	284,981
66	(311219) (311299)	"	-	83,496
67	311299	"	-	82,591
68	"	"	-	38,017
69	"	kg	4,253,095	266,624
70	3511899	"	42,448	521,805
71	"	※	-	12,596
72	b)	"	-	269,524
호 루 마 린				
66	311303	kg	4,906,508	296,172
67	311301	"	3,877,456	346,904
68	"	"	20,463,372	359,270
69	"	"	20,967,287	492,235
70	3511402	"	49,091,813	659,840
71	"	"	31,689,837	462,617
72	"	"	2,716,970	271,697

주: a) 339928, 312299, 312180, 316011, 312112, 312910, 312360, 312931, 312613,
312924, 312280

b) 3511828, 3511831, 3511832, 3511837, 3511899

연 도	품 목 번 호	단 위	수 량	금 액
초 산				
69	311302	kg	1,587,000	61,186
70	3511901	"	86,153	60,823
메 타 놀				
69	311303	kg	2,159,450	90,173
70	3511401	"	11,412,042	291,255
71	"	"	11,123,804	573,536
72	"	"	47,574,187	1,250,400
나 프 탈 린				
66	311308	kg	30,000	3,485
67	311303	"	41,000	4,800
68	311304	"	9,700	2,650
아 세 톤				
68	311305	kg	4,450	663
70	3511601	"	6,000,050	1,001
71	"	"	3,160	346
크 레 즐				
68	311307	kg	28	4
69	"	"	19,000	1,900
70	3511907	"	26,020	3,010
71	"	"	40	1,000
72	"	"	16,200	2,150

연 도	품 목 번 호	단 위	수 량	금 액
푸 로 필 렌				
71	3511302	※	-	300
72	"	kg	974,631	618,147
벤 젠				
72	3511304	kg	15,032,616	358,941
토 류 엔				
72	3511305	kg	34,695,150	844,381
키 씨 렌				
72	3511306	kg	25,558,885	551,838
염 화 비 닐 (단 량 체)				
72	3511404	kg	176,000	49,280
아 크 릴 로 니 트 린				
70	3511407	kg	270,000	2,160
71	"	"	500	6,080
72	"	"	5,068,793	857,090

연 도	품 목 번 호	단 위	수 량	금 액
아 세 치 렌				
70	3511409	kg	224,881	80,942
71	"	"	9,394,426	110,305
72	"	"	221,870	135,537
알 킬 웨 놀				
70	3511507	kg	62,332	9,270
β - 나 프 톨				
70	3511510	kg	55,300	90,155
무 수 푸 탈 산				
72	3511508	kg	4,339,000	473,711
에 킬 에 텔				
72	3511602	kg	35,068	8,713
초 산 에 킬				
72	3511604	kg	5,100	1,020
염 화 에 킬 렌				
72	3511609	kg	46	802

연 도	품 목 번 호	단 위	수 량	금 액
크 로 르 벤 제				
71	3511511	kg	83,180	37,431
기 타 의 유 기 화 학 제 품				
63	(312918) (312932)	※	-	821
66	311399	"	-	206,282
67	"	"	-	285,590
68	"	"	-	82,411
69	"	"	-	210,989
70	a)	"	-	356,187
71	b)	"	-	450,085
72	c)	"	-	1,137,743
압 축 산 소				
58	31150	분	162,906	694,936
60	31151	"	188,132	846,593
63	d)	"	424,353	186,425
66	311401	분 (7m ³)	641,457	330,346
67	"	"	900,027	465,187
68	"	m ³	3,714,396	324,397

주 : a) 3511999, 3511399, 3511499

b) 3511399, 3511499, 3511999

c) 3511403, 3511499, 3511699, 3511912, 3511915, 3511999

d) 312260, 341324, 381290, 312310

연 도	품 목 번 호	단 위	수 량	금 액
69	311401	본 (7m ³)	874,544	423,542
70	3511201	m ³	2,777,738	382,011
71	"	"	2,658,331	496,465
72	"	"	5,861,200	458,889
아 세 찌 렌 개 스				
63	(312250) (312340)	¼	45,718	50,641
66	311403	m ³	742,672	105,592
67	311402	"	317,890	97,984
68	"	kg	1,415,674	420,015
69	"	m ³	2,319,148	185,159
70	3511204	"	271,132	88,894
71	"	"	274,567	81,268
72	"	"	458,167	121,762
열 소 개 스				
66	311404	m ³	93	5,291
72	3511208	"	332,261	23,198
탄 산 개 스				
63	(312190) (312320)	본	7,948	3,909
66	311405	m ³	208,840	58,812
67	311404	"	13,904	18,041
68	"	kg	375,451	30,458
69	"	m ³	1,275,867	34,710

연 도	품 목 번 호	단 위	수 량	금 액
70	3511203	m ³	94,705	28,152
71	"	"	11,617	30,200
72	"	"	12,352,849	42,103
수 소 개 스				
63	313260	본	6,100	3,630
68	311405	kg	8,416	5,812
69	"	m ³	202,000	10,233
70	3511202	"	64,615	45,539
71	"	"	21,642	19,785
72	"	"	262,349	79,790
아 르 폰 개 스				
69	311406	m ³	1,000	7,500
70	3511207	"	300	804
71	"	"	1	15,979
72	"	"	790	834
드 라이 아이 스				
63	211018	kg	632,691	12,190
66	208002	㎥	20,100	32,868
68	311407	kg	271,960	25,846
69	"	m ³	370,190	28,528
70	3511205	"	7,320	12,770
71	"	"	4,114	58,201
72	"	"	1,083,052	81,956

연 도	품 목 번 호	단 위	수 량	금 액
액 체 질 소				
63	311130	본	30	45
70	3511206	m ³	201,411	29,266
71	"	"	456,364	48,411
72	"	"	1,002,711	36,813
기 타 의 가 스				
60	3115	※	-	104,833
66	311406	m ³	41,574	7,531
68	311499	※	-	12,205
69	"	m ³	342,414	86,835
70	3511299	※	-	5,555
71	"	"	-	216,598
72	"	"	-	216,233
고 무 산 화 방 지 제				
69	311901	kg	142,790	1,567
사 카 린				
63	312937	kg	28,397	22,701
68	311903	"	673,569	354,246
69	"	"	302,000	159,970
70	3511905	"	1,094,402	759,469
71	"	"	236,439	680,071
72	"	"	1,761,604	1,233,779

연 도	품 목 번 호	단 위	수 량	금 액
가 소 계				
68	311904	kg	21,972	4,490
69	"	"	7,420,845	1,194,030
70	3511920	"	216,470	97,493
71	"	"	22,111	319,652
72	"	"	923,474	759,240
유 기 산 염				
68	311905	kg	454,425	85,061
71	3511906	"	458,112	4,067
72	"	"	136,449	32,609
고 무 가 황 축 진 계				
63	319960	kg	58,115	10,319
71	3511902	"	234,746	142,120
72	"	"	765,220	278,220
무 수 초 산				
70	3511908	kg	1,386,880	42,957
구 연 산				
71	3511911	kg	268,526	96,476
72	"	"	295,437	108,675
합 성 안 식 향 산				
70	3511913	kg	11,674	8,917
71	"	"	35	19

연 도	품 목 번 호	단 위	수 량	금 액
합 성 그 리 세 린				
70	3511914	kg	98,815	28,724
71	"	"	229,670	62,796
72	"	"	250,801	76,893
스 테 아 린 산				
70	3511916	kg	1,071,367	264,430
71	"	"	83,372	18,463
72	"	"	1,856,207	468,905
오 레 인 산				
70	3511917	kg	237	31,220
72	"	"	233,000	37,356
기 타 의 공 업 용 기 본 화 학 제 품				
58	(3111) (3119)	※	-	1,512,762
60	(3111) (3112) (3119)	"	-	4,896,636
63	(312933) (312999)	"	-	291,542
68	311999	"	-	75,579
69	"	"	-	17,927

연 도	품 목 번 호	단 위	수 량	금 액
요 소 비 료				
63	311110	%	93,688	1,401,595
66	312101	"	174,705	4,106,342
67	"	"	196,271	4,650,983
68	"	"	603,108	12,674,719
69	"	"	535,502	12,326,139
70	3512101	"	662,484	16,252,289
71	"	"	630,216	14,208,793
72	"	"	806,693	19,447,801
염 화 암 모 늬 비 료				
63	316013	%	60	1,200
67	312102	"	2,272	74,322
69	"	"	826	16,520
70	3512102	"	818	16,359
기 타 의 질 소 질 비 료				
63	311210	%	130	2,600
67	312103	"	79,851	1,560,952
69	"	"	51,425	766,546
70	3512104	"	32,063	733,271
71	"	"	23,144	679,392
72	(3512103) (3512104)	"	15,227	493,497

연 도	품 목 번 호	단 위	수 량	금 액
인 산 질 비 료				
66	312201	%	8,570	99,687
67	"	"	26,920	291,035
68	"	"	137,660	1,837,854
69	"	"	120,708	2,337,747
70	3512106	"	106,463	1,401,669
71	(3512106) (3512108)	"	41,979	1,672,440
72	3512106	"	244,596	3,897,691
가 리 질 비 료				
70	3512112	※	-	111,930
71	(3512110) (3512112)	%	72,368	543,194
복 합 비 료				
68	312401	%	262,094	9,215,170
69	"	"	474,908	16,044,568
70	3512201	"	452,147	13,443,008
71	"	"	457,057	12,756,200
72	"	"	451,380	15,991,505
석 회 질 비 료				
66	312103	%	11,480	237,279
68	312901	"	41,186	690,664
69	"	"	19,334	64,172
70	3512301	"	103,371	226,150
71	"	"	137,891	300,883
72	"	"	154,254	537,530

연 도	품 목 번 호	단 위	수 량	금 액
규 산 질 비 료				
70	3512302	%	910	52,548
72	"	"	15,809	84,248
기 타 의 광 물 성 비 료				
70	3512399	※	-	360
71	"	"	-	4,660
어 비				
70	3512401	%	50	4,000
71	"	"	2,549	973,980
골 분				
70	3512402	%	100	3,000
71	"	"	422	12,660
72	"	"	37,538	2,866
기 타 의 동 물 질 비 료				
71	3512499	※	-	43,230
유 박				
70	3512501	%	6,414	88,945
71	"	"	10,852	20,845
기 타 식 물 질 비 료				
71	3512599	※	-	18,675
기 타 의 화 학 비 료				
63	(311960) (339130)	%	2,593	5,529
66	312999	"	20,180	56,133
67	"	"	50,584	91,578
68	"	"	83,379	685,551
69	"	"	2,000	19,117

연 도	품 목 번 호	단 위	수 량	금 액
우 지				
66	313101	kg	234,839	34,340
67	"	"	520,000	43,400
68	"	"	194,400	28,080
71	3115101	"	1,800	198
72	"	"	1,702,380	256,330
돈 지				
68	313102	"	97,200	14,040
어유 및 해수유				
63	a)	%	3,039	38,524
66	313103	ℓ	181,880	35,346
67	"	"	707,516	44,241
68	"	"	555,280	33,695
69	"	"	164,429	18,133
간 유				
70	3115103	kg	243,170	22,847
71	"	"	143,233	14,830
72	"	"	451,948	51,893
동물 및 어유지박				
67	313104	kg	150	28
69	"	"	4,652	1,396
70	3115199	※	-	11,664
71	"	"	-	7,156
72	"	"	-	65,729

주: a) 202215, 20925, 313210

연 도	품 목 번 호	단 위	수 량	금 액
기 타 의 동 물 성 유 지				
58	3122	※	-	1,134,125
60	"	"	-	342,892
63	a)	"	-	13,767
66	313299	kg	58,500	8,500
67	"	"	216,000	7,200
69	"	"	194,024	26,842
70	3115303	"	180	6,120
72	3115104	※	-	6,707
채 증 유 ¹⁾				
58	31211	%	20,067	1,930,450
60	"	"	6,400	640,100
63	(313116) (313170)	"	7,876	75,495
67	313201	ℓ	3,187,772	335,066
68	"	kg	3,331,413	531,301
69	"	ℓ	3,536,986	507,706
70	3115201	"	4,465,972	989,951
71	"	ℓ	8,417,913	606,625
72	"	ℓ	3,484,567	992,794

주: a) 209915, 313122, 315050, 313119, 313220, 313299

주: 1) 58, 60 년은 식물성 유지임.

연 도	품 목 번 호	단 위	수 량	금 액
대 두 유				
63	313120	%	2,935	55,769
66	313202	ℓ	79,789	15,449
67	"	"	135,590	24,270
68	"	kg	127,937	25,017
69	"	ℓ	126,160	40,996
70	3115202	ℓ	163,948	42,039
71	"	"	46,102	1,062,403
72	"	"	2,695,036	1,346,610
면 실 유				
63	313130	%	11,341	92,069
66	313203	ℓ	396,260	65,297
67	"	"	1,595,837	101,633
68	"	kg	244,543	62,613
69	"	ℓ	443,230	66,500
70	3115203	"	717,060	61,452
71	"	"	127,263	55,829
72	"	"	77,200	17,160
박 하 유				
63	a)	※	-	50,892
66	313204	ℓ	1,999	880
67	"	"	1,790	3,462
68	"	"	19,300	9,163

주: a) 207970, 312935, 313114

연 도	품 목 번 호	단 위	수 량	금 액
박 하 뇌				
63	a)	※	-	61,861
66	313205	kg	5,173	9,258
67	"	"	589	6,500
미 강 유				
63	(203114) (313117)	%	2,802	24,842
66	313206	ℓ	2,911,914	352,785
67	"	"	2,773,422	383,013
68	"	"	3,059,562	449,014
69	"	"	36,641,089	451,262
70	3115206	"	4,897,198	802,714
71	"	"	90,615,668	951,557
72	"	"	5,645,738	1,011,450
낙 화 생 유				
66	313207	ℓ	194,835	25,466
67	"	"	11,000	80
68	"	"	33,770	5,076
71	3115207	"	7,542	37,854
72	"	"	991	13,972

주: a) 203270, 207980, 313113, 312934

연 도	품 목 번 호	단 위	수 량	금 액
피 마 자 유				
63	313180	%	52,422	12,770
66	313208	ℓ	144,600	30,253
67	"	"	140,760	28,354
68	"	"	106,792	16,691
69	"	"	301,500	63,286
70	3115208	"	593,040	223,559
71	"	"	202,094	65,565
72	"	"	241,013	69,254
아 마 인 유				
63	313190	%	2,370	18,940
66	313209	ℓ	1,519,857	177,468
67	"	"	1,240,053	164,792
68	"	"	664,658	167,861
69	"	"	454,048	87,132
70	3115209	"	1,349,224	254,851
71	"	"	1,824,154	470,006
72	"	"	847,663	459,061

연 도	품 목 번 호	단 위	수 량	금 액
식물성 유지박				
63	(313123) (313240)	kg	45,849	9,046
66	313210	"	2,873,943	57,465
67	"	"	4,335,644	47,209
68	"	"	7,320,846	76,407
69	"	"	12,665,306	158,966
70	3115299	※	-	272,919
71	"	"	-	1,854,854
72	"	"	-	629,659
기타의 식물성 유지				
58 ¹⁾	3121	※	-	160,211
60	"	"	-	346,945
63	a)	‰	-	90,733
66	313299	kg	2,667,471	218,545
67	"	"	294,600	40,331
68	"	"	2,668,100	191,332
69	"	"	4,359,757	383,260
70	3115210	ℓ	3,600	600
71	"	"	3,600	810
72	3115302	kg	103,529	139,482

주: 1) 식물성 유지임.

a) 313112, 316080., 313199

연 도	품 목 번 호	단 위	수 량	금 액
양 초				
58	31994	상 자	349,092	117,459
60	31993	"	44,776	343,026
63	(315040) (319910)	"	6,605,659	164,624
66	313301	kg	1,054,788	147,669
67	"	"	1,683,083	173,604
68	"	"	1,114,758	134,311
69	"	"	1,088,994	151,405
70	3529913	"	950,664	163,814
71	"	"	849,034	201,316
72	"	"	674,896	174,051
글 리 세 린				
60	31991	%	2,916	1,049,718
63	315030	"	4,344	218,768
66	313302	kg	1,911,418	460,587
67	"	"	1,234,587	324,321
68	"	"	1,755,133	463,923
69	"	"	662,944	176,606
70	3523306	"	2,007,889	413,193
71	"	"	1,323,420	387,636
72	"	"	2,478,152	502,905

연 도	품 목 번 호	단 위	수 량	금 액
경 화 유				
63	313230	%	300	3,600
66	(313303)	kg	1,262,917	185,494
	(313304)			
67	313303	"	551,570	71,033
68	"	"	949,114	138,572
69	"	"	48,400	11,586
70	3115304	"	2,244,016	319,495
71	"	"	2,455,556	533,099
72	"	"	2,855,962	562,843
기 타 의 동 식 물 성 납				
67	313304	kg	199,804	13,443
69	"	"	420	147
지 방 산				
66	313305	kg	1,202,172	191,111
67	"	"	1,228,878	133,416
68	"	"	985,639	105,577
69	"	"	63,652	18,349
71	3529918	"	4,140	161

연 도	품 목 번 호	단 위	수 량	금 액
기타의 유지제품				
63	a)	※	-	106,455
67	313399	kg	1,471,548	76,469
68	"	※	-	50,029
69	"	kg	2,418,179	53,548
70	3115399	※	-	188,346
71	"	"	-	460,785
72	"	"	-	144,424
유성 페인트 ¹⁾				
58	31940	G/L	378,334	1,135,002
60	31941	"	-	2,492,277
63	b)	㎏	13,728	312,523
66	314101	㎏	1,526,429	478,295
67	"	"	3,152,029	867,559
68	"	"	5,797,422	1,202,582
69	"	"	3,851,894	1,163,507
70	3521001	"	4,953,187	1,189,284
71	"	"	5,866,314	1,429,710
72	"	"	4,438,794	1,584,914

주: 1) 58, 60년은 각종 도료임.

63, 66, 67년은 수성(水性)페인트를 포함함.

a) 313111, 313118, 313126

b) 312690, 316010, 319120

연 도	품 목 번 호	단 위	수 량	금 액
확 니 스				
63	(316020) (319130)	%	17,698	91,873
66	314102	ℓ	774,426	163,482
67	"	"	1,106,015	257,063
68	"	"	470,475	158,977
69	"	"	1,769,692	710,092
70	3521002	"	2,419,717	691,812
71	"	"	1,424,183	369,876
72	"	"	2,444,953	635,081
에 나 멜 도 료				
63	(316030) (319140)	%	3,922	155,174
66	314103	ℓ	909,383	243,639
67	"	"	1,105,168	392,181
68	"	"	2,639,267	814,207
69	"	"	2,372,339	947,695
70	3521003	"	3,132,145	874,530
71	"	"	3,039,868	989,395
72	"	"	3,327,537	1,084,289
합 성 수 지 도 료				
68	314104	ℓ	561,929	170,104
69	"	"	579,176	146,304
70	3521004	"	- - -	373,078
71	"	ℓ	32,196	4,665
72	"	"	5,884,887	1,750,073

연 도	품 목 번 호	단 위	수 량	금 액
고무유도체 도료				
68	314105	ℓ	86,140	26,845
69	"	"	31,144	21,465
72	"	kg	7,380	3,960
락 카				
63	(316040) (319150)	ℓ	1,826	40,520
66	314104	ℓ	616,228	182,719
67	"	"	825,822	320,038
68	314106	"	631,846	179,722
69	314112	kg	618,961	171,581
70	3521007	"	1,662,378	647,566
71	"	"	993,491	312,901
72	"	ℓ	1,024,458	385,995
수성 페인트				
68	314107	ℓ	1,967,639	511,540
69	"	"	4,360,783	572,524
70	3521008	"	1,958,546	590,769
71	"	"	2,995,127	744,296
72	"	"	2,942,272	718,235
기타의 특수도료				
60	3194	※	-	422,780
68	314108	ℓ	426,007	107,958
69	"	"	687,102	231,890
70	3521011	※	-	76,805
71	"	"	-	378,398
72	"	"	-	855,330

연 도	품 목 번 호	단 위	수 량	금 액
보 일 유				
63	316012	※	-	5,130
66	314106	ℓ	499,378	102,745
67	"	"	12,530	1,399
68	314109	"	7,959	2,186
퍼 티				
63	(316050) (319160)	℥	702	13,581
66	314105	ℓ	96,020	25,068
67	"	"	4,090	647
68	314110	kg	37,879	7,088
69	"	"	152,210	30,587
철 (옷)				
63	316060	kg	204,750	40,958
69	314111	kg	679,589	191,317
70	3521013	"	86,485	64,323
71	"	"	374,620	61,000
72	"	"	5,400	2,700
백 토				
63	319912	℥	920	9,200
66	314205	kg	1,318,366	49,121
67	"	"	957,000	41,397
70	3521015	"	2,671,500	54,732

연 도	품 목 번 호	단 위	수 량	금 액
연 단				
70	3521014	kg	2,620	4,560
기타의 페인트, 페인트건조제 및 충전제				
58	3194	※	-	170,010
63	316099	"	-	49,216
68	314199	"	-	3,723
69	(314114) (314199)	"	-	145,369
70	3521099	"	-	171,336
71	"	"	-	633,539
72	"	"	-	396,015
레이크 안료1)				
63	a)	※	-	26,486
66	314209	kg	789	545
69	314201	"	41,435	10,765
리 토 폰				
66	314202	kg	2,432	608
티 탄 백				
69	314204	kg	355,000	49,686
70	3511714	"	48,726	9,258
71	"	"	753,535	171,139

주: 1) 63 년은 백색안료, 청색안료, 황색안료, 녹색안료, 흑색안료, 갈색안료의
합계임.

a) 312610, 312630, 312640, 312650, 342214, 342318

연 도	품 목 번 호	단 위	수 량	금 액
아 연 안 료				
58	31143	%	2,297	681,234
60	31191	"	13,019	325,470
63	(312612) (342290)	"	388,733	24,004
66	314201	kg	275,160	45,933
67	"	"	13,200	2,700
68	314205	"	560,230	82,322
69	"	"	234,999	52,065
70	3511715	"	401,700	61,430
71	"	"	4,933,400	104,305
72	(3511715) (3511719)	"	1,266,257	236,142
연 안 료 1)				
66	314208	kg	192,462	31,039
67	"	"	512,250	82,350
68	314206	"	325,014	39,077
69	"	"	220,124	35,383
70	3511722	"	356,300	5,586
71	"	"	40,000	1,400
72	(3511720) (3511722)	"	119,925	41,177

주: 1) 70, 71 년은 광명단임.

72 년은 광명단의 수치 (3,425kg / 4,000천원)가 포함됨.

연 도	품 목 번 호	단 위	수 량	금 액
크 롬 안 료				
63	312614	kg	7,000	1,730
66	314206	"	13,955	3,540
67	"	"	180,000	4,500
69	314207	"	243	58
70	3511723	"	211,106	70,126
71	"	"	479,319	265,145
철 안 료				
66	(314207) (314210)	kg	273,580	10,400
67	314210	"	40,000	1,600
68	314208	"	85,000	20,300
69	"	"	22,200	6,000
금 속 안 료				
70	3511725	kg	11,700	7,020
카아본 블랙				
66	314211	kg	263,680	38,242
67	"	"	198,621	14,447
68	314210	"	60,250	3,882
69	"	"	280,080	36,296
70	3529401	"	3,923,106	409,171
71	"	"	6,933,011	876,069
72	"	"	10,842,061	1,204,187

연 도	품 목 번 호	단 위	수 량	금 액
후 색 산 화 철				
63	341980	%	3	80
68	314211	kg	230,130	14,758
69	"	"	450,000	41,677
70	3511726	"	897,620	67,528
71	"	※	-	9,037
형 광 안 료				
72	3511717	kg	29,385	67,820
기타의 무기안료				
63	312680	%	9	990
66	314213	kg	87,820	7,818
67	314212	"	253,680	40,698
68	"	"	129,133	37,870
69	"	"	202,569	71,080
70	3511727	※	-	6,508
71	"	"	-	19,420
72	"	"	-	33,700
각종 유기안료				
63	312699	※	-	33,341
66	314214	kg	3,700	2,000
67	314213	kg	110,000	33,000
68	"	"	136,716	69,233
69	"	"	113,699	49,329
70	3511729	※	-	112,786
71	"	"	-	23,250
72	"	"	-	56,686

연 도	품 목 번 호	단 위	수 량	금 액
호	분			
68	314214	kg	38,400	488
69	"	"	110,000	4,800
70	3511730	"	35,237	27,272
71	3511711	"	840	5,184
72	"	"	250,000	21,000
직 접 염 료 ¹⁾				
63	312960	※	-	44,572
66	314301	kg	296,866	173,548
67	"	"	311,783	226,561
68	"	"	1,594,275	621,683
69	"	"	396,516	263,212
70	3511701	"	280,885	124,301
71	"	"	956,610	741,300
72	"	"	2,484,707	2,327,571
산 성 염 료				
66	314302	kg	91,732	55,731
67	"	"	136,639	100,787
68	"	"	21,860	4,700
69	"	"	155,560	118,503
70	3511702	"	180,873	129,154
71	"	"	7,206,000	664,663
72	"	"	90,864	104,139

주: 1) 63년은 각종 염료임.

연 도	품 목 번 호	단 위	수 량	금 액
염 기 성 염 료				
66	314303	kg	35,000	44,419
67	"	"	73,000	70,000
69	"	"	84,657	116,104
70	3511703	"	118,152	114,277
72	"	"	147,053	180,287
매 염 염 료				
68	314304	kg	83,790	25,158
69	"	"	187,815	37,265
70	3511704	"	22,397	26,876
72	"	"	4,485	4,925
유 화 염 료				
58	31192	kg	581,354	511,600
60	31193	"	180,804	180,804
66	314305	kg	699,505	112,651
67	"	"	587,895	113,455
69	"	"	390,000	92,557
70	3511705	"	1,053,652	216,577
72	"	"	21,110	15,136
형 광 염 료				
66	314308	kg	78,400	47,620
67	314304	"	88,825	82,126
69	314308	"	228,351	176,114
70	3511711	"	195,841	123,851
72	"	"	32,500	20,000

연 도	품 목 번 호	단 위	수 량	금 액
기타의 염료				
66	314399	kg	255,005	57,857
67	"	"	289,640	103,323
68	"	"	30,374	7,620
69	"	"	159,519	131,965
70	(3511710) (3511713)	※	-	16,160
71	3511713	"	-	141,482
72	(3511709) (3511713)	"	-	90,429
신경 계 용 약 ¹⁾				
58	31929	※	-	5,674,664
63	314010	"	-	125,427
66	315001	"	-	281,355
67	"	"	-	460,524
68	"	"	-	557,572
69	"	"	-	454,776
70	3522001	※	-	551,198
71	"	"	-	486,640
72	"	"	-	1,087,655

주: 1) 58년은 각종 의약품임.

연 도	품 목 번 호	단 위	수 량	금 액
해 열 진 통 제				
63	314020	※	-	269,977
66	315002	"	-	1,069,659
67	"	"	-	974,051
68	"	"	-	1,422,185
69	"	"	-	1,794,976
70	3522002	※	-	2,320,044
71	"	"	-	3,493,899
72	"	"	-	2,614,538
호 흡 기 제 용 약				
63	314030	※	-	164,643
66	315003	"	-	68,664
67	"	"	-	671,688
68	"	"	-	499,140
69	"	"	-	594,036
70	3522003	※	-	356,473
71	"	"	-	1,159,256
72	"	"	-	548,483
항 알 레 르 기 제				
63	314040	※	-	14,111
66	315004	"	-	69,404
67	"	"	-	11,552

연 도	품 목 번 호	단 위	수 량	금 액
68	315004	※	-	5,829
69	"	"	-	110,685
70	3522004	※	-	5,269
71	"	"	-	675,378
72	"	"	-	288,353
순환기 계 용 약				
63	314050	※	-	115,658
66	315005	"	-	10,641
67	"	"	-	95,893
68	"	"	-	597,347
69	"	"	-	528,285
70	3522005	※	-	56,948
71	"	"	-	95,147
72	"	"	-	759,919
소 화 기 계 용 약				
63	314060	※	-	372,539
66	315006	"	-	686,971
67	"	"	-	2,133,824
68	"	"	-	1,502,946
69	"	"	-	2,195,379
70	3522006	※	-	4,596,695
71	"	"	-	3,769,914
72	"	"	-	4,166,478

연 도	품 목 번 호	단 위	수 량	금 액
비 뇨 생 식 기 및 항 문 용 약				
63	314070	※	-	23,085
66	315007	"	-	28,397
67	"	"	-	6,009
68	"	"	-	18,955
69	"	"	-	356,088
70	3522007	※	-	141,680
71	"	"	-	46,332
72	"	"	-	294,460
감 각 기 관 용 약				
63	314080	※	-	42,912
66	315008	"	-	65,606
67	"	"	-	43,814
68	"	"	-	19,213
69	"	"	-	871,634
70	3522008	※	-	30,140
71	"	"	-	72,123
72	"	"	-	180,318
비 타 민 제				
60	(31921) (31922)	※	-	1,059,028
63	314090	"	-	320,864
66	315009	"	-	551,502

연 도	품 목 번 호	단 위	수 량	금 액
67	315009	※	-	1,512,332
68	"	"	-	1,231,933
69	"	"	-	1,931,145
70	3522009	※	-	5,283,272
71	"	"	-	3,430,301
72	"	"	-	2,176,244
회 목 제				
63	314011	※	-	37,227
66	315010	"	-	247,324
67	"	"	-	258,070
68	"	"	-	161,911
69	"	"	-	478,474
70	3522010	※	-	188,087
71	"	"	-	1,039,742
72	"	"	-	643,659
자 양 강 장 변 질 제				
63	314012	※	-	317,069
66	315011	"	-	406,024
67	"	"	-	1,955,463
68	"	"	-	3,868,255
69	"	"	-	4,859,985
70	3522011	※	-	4,070,320
71	"	"	-	6,677,238
72	"	"	-	9,231,343

연 도	품 목 번 호	단 위	수 량	금 액
기 타 의 대 사 성 의 약 품				
63	314013	※	-	69,615
66	315012	"	-	18,482
67	"	"	-	15,633
68	"	"	-	5,058
69	"	"	-	33,643
70	3522012	※	-	75,136
71	"	"	-	46,795
72	"	"	-	2,419,109
혈 액 및 체 액 용 약				
63	314014	※	-	43,273
66	315013	"	-	189,536
67	"	"	-	405,920
68	"	"	-	989,742
69	"	"	-	624,691
70	3522013	※	-	1,639,240
71	"	"	-	1,845,305
72	"	"	-	1,134,488
화 학 요 법 제				
63	314015	※	-	99,617
66	315014	"	-	10,783
67	"	"	-	28,435
68	"	"	-	4,028
69	"	"	-	652,905
70	3522014	※	-	13,749
71	"	"	-	260,375
72	"	"	-	134,349

연 도	품 목 번 호	단 위	수 량	금 액
항 생물질계				
60	31923	※	-	1,198,859
63	314016	"	-	472,764
66	315015	"	-	1,225,497
67	"	"	-	2,014,784
68	"	"	-	2,462,294
69	"	"	-	2,718,703
70	3522015	※	-	3,064,348
71	"	"	-	3,515,554
72	"	"	-	5,540,424
생물학적계				
63	314017	※	-	10,195
66	315016	"	-	5,057
67	"	"	-	1,818
68	"	"	-	464
69	"	"	-	26,673
70	3522016	※	-	576
71	"	"	-	18,957
72	"	"	-	141,209
기생충구제약				
63	314018	※	-	48,759
66	315017	"	-	59,672
67	"	"	-	130,837

연 도	품 목 번 호	단 위	수 량	금 액
68	315017	※	-	55,095
69	"	"	-	291,362
70	3522017	※	-	12,430
71	"	"	-	126,917
72	"	"	-	137,557
공 중 위 생 용 약				
63	314019	※	-	37,779
66	315018	"	-	19,609
67	"	"	-	17,241
68	"	"	-	168,177
69	"	"	-	14,907
70	3522018	※	-	33,940
71	"	"	-	351,590
72	"	"	-	247,946
의 피 용 약				
63	(239917) (314021)	※	-	141,482
66	315019	"	-	182,495
67	"	"	-	379,037
68	"	"	-	584,693
69	"	"	-	1,246,502
70	3522019	※	-	1,130,358
71	"	"	-	1,580,801
72	"	"	-	2,053,600

연 도	품 목 번 호	단 위	수 량	금 액
세 포 부 활 용 약				
63	314022	※	-	2,784
66	315020	"	-	63,134
67	"	"	-	6,700
68	"	"	-	201
69	"	"	-	61,475
70	3522020	※	-	5,136
71	"	"	-	2,865
72	"	"	-	63,052
창 종 치 료 용 약				
63	314023	※	-	4,585
66	315021	"	-	6,524
67	"	"	-	27,624
68	"	"	-	6,812
69	"	"	-	148,560
70	3522021	※	-	21,670
71	"	"	-	11,377
72	"	"	-	14,402
물 리 적 장 애 치 료 약				
63	314024	※	-	21,760
71	3522022	※	-	93,567
72	"	"	-	7,856

연 도	품 목 번 호	단 위	수 량	금 액
진 단 용 약				
66	315023	※	-	1,966
69	"	"	-	7,885
조 제 용 약				
63	314026	※	-	10,108
66	315024	"	-	27,941
67	315022	"	-	4,579
68	315024	"	-	2,209
69	"	"	-	12,500
71	3522024	※	-	2,500
72	"	"	-	26,208
기 타 의 의 약 품				
60	(3192) (31924)	※	-	5,907,254
63	314028	"	-	24,729
66	315099	"	-	297,398
67	"	"	-	1,732,612
68	"	"	-	1,785,362
69	"	"	-	2,406,845
70	3522099	※	-	4,435,589
71	"	"	-	6,551,554
72	"	"	-	11,329,222

연 도	품 목 번 호	단 위	수 량	금 액
천 연 향 유 정 제 품 ¹⁾				
60	31995	※	-	20,680
66	316001	kg	410	317
67	"	"	7,000	11,000
68	"	"	57,371	63,142
69	"	"	22,713	42,722
71	3523302	"	1,455	73,476
합 성 향 료				
66	316002	kg	79,621	137,881
67	"	"	11,241	16,234
68	"	"	7,175	13,808
69	"	"	82,621	149,432
70	3523303	"	-	162,000
71	"	"	108,810	36,897
72	"	"	1,850	102,789
조 합 향 료 ²⁾				
63	(319217) (319290)	※	-	6,929
66	316003	kg	121,476	211,719
67	"	"	5,912	6,825
68	"	"	83,402	269,030
69	"	"	126,401	325,014
70	3523304	"	16,000	12,000
71	3523305	"	725,817	420,948
72	"	"	119,344	333,844

주: 1) 60년은 각종 향료임.

2) 71, 72년은 식품향료임.

연 도	품 목 번 호	단 위	수 량	금 액
화 장 향 수				
63	319210	kg	12,600	20,816
66	316004	"	68,837	27,768
67	"	"	4,184	16,253
68	"	"	36,479	96,310
69	"	"	31,215	56,941
70	3523307	"	60,786	7,341
71	"	"	50,250	78,995
72	"	"	-	1,134,744
화 장 수 ¹⁾				
60	31996	※	-	593,983
63	319250	kg	64,106	17,736
66	316005	"	472,830	151,910
67	"	"	91,011	188,966
68	"	"	22,866	106,449
69	"	"	278,910	625,377
70	3523308	"	745,085	190,000
71	"	"	318,981	657,594
72	"	"	-	497,799

주: 1) 60년은 각종 화장품임.

연 도	품 목 번 호	단 위	수 량	금 액
화 장 크 림				
63	319230	kg	616,631	199,383
66	316006	"	801,224	402,979
67	"	"	207,696	462,685
68	"	"	164,529	796,164
69	"	"	2,498,510	1,642,778
70	3523309	"	1,058,480	337,253
71	"	"	832,902	1,227,454
72	"	"	-	1,624,222
화 장 백 분				
63	319260	kg	52,515	72,990
66	316007	"	188,981	150,053
67	"	"	27,686	207,223
68	"	"	32,994	88,490
69	"	"	175,272	467,368
70	3523310	"	212,546	46,744
71	"	"	367,157	100,430
72	"	"	-	807,538
두 발 유				
60	31997	kg	26,750	53,500
63	319220	"	300,417	126,293
66	316008	"	156,233	141,952
67	"	"	91,721	272,208

연 도	품 목 번 호	단 위	수 량	금 액
68	316008	kg	59,869	162,974
69	"	"	709,372	292,197
70	3523311	"	834,930	140,911
71	"	"	593,434	335,969
72	"	"	-	603,400
삼	푸			
66	316009	kg	3,906	4,356
70	3523105	"	170	245
72	3523104	"	51,864	23,715
연 치 약	및	치 분		
58	31992	개	15,084,823	1,242,768
60	31998	파운드	1,333,333	1,200,000
63	(312913)	kg	46,797,250	193,549
	(319270)			
66	316010	"	980,778	415,009
67	"	"	1,460,508	815,449
68	"	"	2,087,695	824,143
69	"	"	11,061,274	1,150,258
70	3523312	"	3,017,354	1,603,363
71	"	"	3,269,537	1,868,868
72	"	"	-	2,132,886
연	지			
71	3523314	kg	231,000	96,354
72	"	"	-	4,220

연 도	품 목 번 호	단 위	수 량	금 액
매 니 큐 어				
70	3523315	kg	50,508	23,780
71	"	"	51,614	6,045
72	"	"	-	1,530
기 타 의 화 장 품				
63	(319240) (319299)	※	-	186,595
66	316099	"	-	26,941
67	"	"	-	190,683
68	"	"	-	62,249
69	"	"	-	242,448
70	3523399	"	-	2,756,027
71	"	"	-	1,836,621
72	"	※	-	591,081
폴 리 아 미 드 계 섬 유				
63	312520	kg	41,270	24,940
68	317001	"	5,036,930	2,014,685
70	3513310	"	5,697	3,134,920
71	"	"	337,064	303,358
폴 리 에 스틸 계 섬 유				
68	317002	kg	549,433	311,025
69	"	"	1,030,774	726,271
70	3513303	"	7,474,668	7,593,082
71	"	"	13,391,975	10,205,694
72	"	"	21,921,717	14,259,215

연 도	품 목 번 호	단 위	수 량	금 액
폴리아크릴니트릴계 섬유				
69	317003	kg	5,544,763	5,513,177
폴리비닐 알콜계 섬유				
66	319106	kg	2,142	2,142
67	317003	"	235,654	165,652
69	317004	"	149,106	86,970
폴리프로피렌계 섬유				
68	317005	kg	13,220	4,389
69	"	"	93,070	46,120
70	3513307	"	2,445,105	850,078
71	"	"	869,121	313,514
72	"	"	13,609,194	2,071,967
폴리에치렌계 섬유				
66	319109	kg	113,429	121,443
67	317004	"	321,383	94,191
68	317006	"	119,883	33,962
71	3513306	"	5,156	1,856
72	"	"	39,452	22,869
폴리비닐 아크릴계 섬유				
70	3513304	kg	21,659,660	6,552,761
71	3513304	"	910,239	499,900
72	"	"	1,094,938	593,480

연 도	품 목 번 호	단 위	수 량	금 액
기타의 합성섬유				
63	(312510) (312530)	kg	158,767	109,387
67	317099	"	9,000	6,350
68	317007	"	7,237,707	5,000,873
70	3513399	※	-	49,021
71	"	"	-	3,461,513
비스코스레이온섬유				
70	3513301	kg	661,753	70,105
71	"	"	136,762	3,450,349
아세테이트레이온섬유				
66	319103	kg	10,000	7,870
68	317009	"	500,000	70,000
69	"	"	12,997,850	1,862,866
70	3513302	"	1,634,693	1,332,569
화학섬유설				
68	317013	kg	169,707	87,368
69	"	"	530,878	224,657
70	3513312	"	96,905	99,718
석탄산수지				
66	319901	kg	4,300	2,580
67	318001	"	337,000	62,754
69	"	"	6,000	5,300
70	3513101	"	46,840	9,940
71	"	"	54,823	62,957
72	"	"	104,900	21,456

연 도	품 목 번 호	단 위	수 량	금 액
요 소 수 지				
63	(312927) (394018)	%	158	15,000
66	319902	kg	878,695	212,072
67	318002	"	813,750	140,981
68	"	"	1,863,640	286,402
69	"	"	1,597,965	214,583
70	3513102	"	991,021	300,772
71	"	"	1,386,723	388,084
72	"	"	787,058	181,230
폴 리 에 스틸				
66	319904	kg	107,472	24,944
67	318003	"	161,586	47,604
68	"	"	7,500	500
69	"	"	205,700	25,766
71	3513104	"	52,660	204,150
72	"	"	307,420	91,935
폴 리 스티 렌				
66	319905	kg	105,500	67,141
67	318004	"	20,400	8,402
68	"	"	1,079,470	107,577
69	"	"	3,369,151	323,831
70	3513110	"	39,100	3,545
71	"	"	8,388,855	660,314
72	"	"	388,851	139,188

연 도	품 목 번 호	단 위	수 량	금 액
폴 리 에 치 렌				
63	319213	필	55,382	89,743
66	319906	kg	15,000	22,415
67	318005	"	625,016	156,931
68	"	"	155,755	136,574
69	"	"	969,757	332,440
70	(3513108) (3511405)	"	45,139,248	917,919
71	(")	"	1,924,930	195,990
72	(")	"	4,778,111	1,023,551
P , V . C				
66	319909	kg	794,804	189,556
67	318006	"	12,390,308	1,871,777
68	"	"	14,562,061	1,859,954
69	"	"	27,139,688	3,229,981
70	3513111	"	47,517,228	4,736,514
71	"	"	23,724,603	5,116,920
72	"	"	34,464,642	3,977,194
아 크 릴 수 지				
68	318007	kg	1,559,254	362,453
69	"	"	235,318	57,067
70	3513119	"	200	3,385
71	3513112	"	211,776	163,873
72	"	"	230,488	93,470

연 도	품 목 번 호	단 위	수 량	금 액
셀룰로이드 생지				
68	318008	kg	21,940	12,050
합성수지설				
68	318009	kg	7,000	800
69	"	"	25,000	5,850
폴리프로필렌				
69	318010	kg	15,000	1,950
70	(3511408)	"	161,900	400,380
	(3513109)	"		
71	(")	"	9,225,962	8,272,916
72	(")	"	729,719	194,092
키시렌수지				
70	3513107	kg	16,734	99,415
메라민수지				
63	312926	kg	32	4,360
70	3513103	kg	55,552	16,707
71	"	"	46,009	9,473
72	"	"	60,000	12,000

연 도	품 목 번 호	단 위	수 량	금 액
기타의 합성수지 ¹⁾				
60	31194	%	21	2,000
63	312970	%		187,540
	316014			
	394021			
66	319911	kg	1,387,207	399,682
67	318099	"	1,322,916	341,894
68	"	"	16,033,336	1,632,703
69	"	"	1,810,060	471,955
70	3513199	"	228,010	34,957
71	"	※	-	2,218,513
72	"	"	-	341,049
총 지				
63	a)	%	1,253	89,213
66	313306	kg	251,211	16,393
살 총 계 ²⁾				
60	31994	kg	11,930	119,309
63	319310	"	10,418,611	437,603
66	319201	"	17,775,594	923,554
67	"	"	10,031,326	1,394,521
68	"	"	6,428,131	1,419,811
69	"	"	12,034,296	1,871,027

주: 1) 60년은 각종 합성수지임.
a) 203211, 312917, 316070, 319913
2) 60년은 살총 및 살균제임.

연 도	품 목 번 호	단 위	수 량	금 액
70	3512601	kg	8,665,911	3,383,190
71	"	"	24,044,627	2,930,338
72	"	"	15,357,479	5,704,746
살 균 계				
63	319320	kg	12,570,666	189,402
66	319202	"	2,593,459	120,997
67	"	"	915,310	96,083
68	"	"	2,136,446	477,747
69	"	"	9,983,311	1,574,256
70	3512602	"	7,042,975	1,873,472
71	"	"	11,079,792	856,798
72	"	"	3,852,743	1,815,141
구 서 계				
68	319203	kg	126,319	25,108
69	"	"	314,000	33,300
70	3512603	"	2,068,492	147,758
71	"	"	400	46,699
72	"	"	14,689	2,644
제 초 계				
63	319350	kg	4,972	1,864
66	319204	"	1,805	849
67	319203	"	342,131	37,234
68	319204	"	1,128,515	236,027
69	"	"	1,457,498	185,249
70	3512604	"	4,873,257	771,466
71	"	"	9,054,692	958,548
72	"	"	7,927,037	1,594,099

연 도	품 목 번 호	단 위	수 량	금 액
기 타 의 농 약				
63	(3 1 9 3 4 0) (3 1 9 3 9 9)	※	-	34,171
67	3 1 9 2 9 9	kg	1,056,386	183,169
68	"	"	2,910,410	246,756
69	"	"	1,847,423	181,325
70	3 5 1 2 6 9 9	※	-	610,868
71	"	"	-	1,626,790
72	"	"	-	930,725
화 장 비 누				
58	3 1 9 1 2	개	9,014,220	901,422
60	3 1 9 1 1	"	-15,829,170	1,178,417
63	3 1 5 0 1 0	상 자	810,929	312,513
66	3 1 9 3 0 1	kg	2,652,728	622,283
67	"	"	5,154,901	829,255
68	"	"	39,187,293	1,915,210
69	"	"	8,056,259	1,280,483
70	3 5 2 3 1 0 1	"	4,871,210	1,285,833
71	"	"	3,726,702	2,368,257
72	"	"	7,590,722	1,325,741

연 도	품 목 번 호	단 위	수 량	금 액
세 탁 비 누				
58	31911	개	41,326,857	2,892,859
60	31912	"	24,272,287	1,985,463
63	a)	상 자	1,399,227	1,468,874
66	319302	kg	29,583,200	2,574,468
67	"	"	31,491,841	2,246,055
68	"	"	52,496,695	2,099,868
69	"	"	126,866,393	2,895,502
70	3523102	"	60,405,873	3,556,266
71	"	"	50,632,912	3,260,152
72	"	"	118,374,349	6,497,012
세 탁 용 분 말 비 누				
66	319303	kg	590,962	91,618
67	"	"	2,717,122	343,208
68	"	"	450,362	37,201
69	"	"	2,941,753	618,871
70	3523103	"	759,885	250,405
71	"	"	1,060,000	13,100
72	"	"	16,000	300
기타 가정용합성세제				
68	319304	kg	4,749,112	598,022
69	"	"	9,516,951	1,139,659
70	3523201	"	18,015,626	2,089,248
71	"	"	12,700,398	1,830,122
72	"	"	8,903,848	1,110,343

주: a) 211017, 313124, 315020, 319970

연. 도	품 목 번 호	단 위	수 량	금 액
공업용 합성세제				
68	319305	kg	411,102	17,662
69	"	"	511,864	41,747
70	3523202	"	198,175	9,932
71	"	"	1,773,862	280,097
72	"	"	19,400	3,880
기 타 의 비 누				
58	3191	※	-	71,878
60	"	"	-	1,285,545
63	315099	"	-	125,389
70	3523199	※	-	469,024
71	"	kg	575	259,839
72	"	※	-	1,558,881
다 이 나 마 이 트				
63	312410	℥	3,127	334,488
66	319401	kg	3,357,200	576,722
67	"	"	5,393,956	1,049,495
68	"	"	3,349,974	824,224
69	"	"	5,607,160	1,188,718
70	3529201	※	-	1,527,210
71	"	kg	5,820,470	311,131
72	"	"	5,134,023	828,691

연 도	품 목 번 호	단 위	수 량	금 액
기 타 의 폭 약				
63	312460	개	200,000	1,600
68	319403	kg	1,821,094	348,119
69	"	"	3,658,307	428,022
72	a)	kg	184,643	390,659
뇌 관				
63	312430	개	12,617,816	67,712
66	319403	"	16,697,887	150,313
67	319402	"	18,906,145	201,164
68	319404	"	20,538,388	260,580
69	"	kg	13,452,230	174,879
70	3529208	※	-	130,702
71	"	개	20,723,215	334,929
72	"	"	30,958,119	280,453
도 화 선				
63	312420	m	11,593,980	71,375
66	319404	m	16,731,923	161,174
67	319403	"	18,322,605	201,022
68	319405	"	15,591,530	193,981
69	"	"	17,191,307	223,487
70	3529209	※	-	245,504
71	"	m	18,118,925	595,318
72 1)	(3529209) (3529210)	"	18,309,871	206,620

주: a) 3529203, 3529204, 3529207

1) 도폭선의 수치(136,304m/15,455천원)가 포함되었음.

연 도	품 목 번 호	단 위	수 량	금 액
불 꽃 화 약				
63	312460	개	2,785	772
66	319406	kg	13,150	2,740
67	319404	"	4,907	3,803
기 타 의 화 약				
63	312440	※	13,774	57,539
66	319499	kg	864,750	147,676
67	"	"	650	121
68	319407	"	186,830	31,928
69	"	"	1,000,000	235,759
70	3529299	※	-	492,807
71	"	"	-	1,020,491
72	"	"	-	25,723
성 냥				
58	(3193) (31930)	상 자	192,421	2,318,286
60	(3193) (31931)	"	---	2,275,951
63	a)	"	3,653,877	386,188
66	319501	상 자	484,388	471,087
67	"	"	602,714	613,370
68	"	"	176,318	655,829
69	"	"	2,424,154	494,632
70	3529301	"	13,193,084	682,807
71	"	"	10,647,803	723,794
72	"	갑	73,651	790,403

주: a) 317010, 317020, 317099

연 도	품 목 번 호	단 위	수 량	금 액
인 쇄 용 잉 크				
58	31991	kg	522,696	797,545
60	31992	"	236,516	567,638
63	(319110) (319199)	"	- - -	152,709
66	319601	kg	843,947	269,621
67	"	"	502,350	138,245
68	"	"	1,213,946	490,164
69	"	"	1,451,334	682,012
70	a.)	※	-	682,939
71	"	"	-	838,534
72	"	"	-	1,132,154
등 사 잉 크				
66	319602	kg	12,862	2,510
67	"	"	8,650	2,124
68	"	"	33,435	5,229
69	"	"	28,430	12,150
70	3529703	"	32,530	25,189
71	"	"	101,883	13,855
72	"	"	551,600	32,298

주: a.) 3529701, 3529702, 3529799

연 도	품 목 번 호	단 위	수 량	금 액
인 쇄 용 와 니 스				
68	319603	kg	71,240	29,209
69	"	"	22,925	6,026
70	3529704	"	32,910	8,174
72	"	"	27,201	20,171
사 진 용 필 립				
68	319906	m ²	172,800	17,000
69	"	"	125,000	17,453
70	3529601	"	66,600	33,300
71	"	"	22,267,655	493,401
72	"	"	16,396,080	162,570
청 사 진 지				
68	319908	m ²	12,582	13,209
69	"	"	40,666	72,851
70	3529603	"	19,044	17,088
71	"	"	421,472	55,149
72	"	"	80,793	124,771
인 화 지				
63	319930	상자	47,200	58,807
66	319920	"	424,816	403,255
67	319906	※	-	298,017
68	319907	m ²	205,931	204,439
69	"	"	112,257	181,984
70	3529602	"	360,000	198,094
71	"	"	83,261	21,538
72	"	"	2,007,893	674,506

연 도	품 목 번 호	단 위	수 량	금 액
플라 스틱 계 접 착 계				
63	399230	kg	2,200	1,100
66	319914	"	407,160	138,564
67	319901	"	303,716	76,575
68	"	"	294,154	70,936
69	"	"	217,684	63,384
70	3529103	"	482,674	131,497
71	"	"	633,564	684,920
72	"	"	1,845,342	287,957
아 교				
66	319915	kg	141,517	59,911
67	319902	"	171,392	42,779
68	"	"	156,925	55,366
69	"	"	144,385	38,037
70	3529101	"	682,518	109,620
71	"	"	525,867	155,138
72	"	"	383,459	96,025
플				
63	319920	kg	100,000	17,800
66	319917	"	292,204	21,832
67	319903	"	127,801	19,883
68	"	"	305,960	86,205
69	"	"	227,726	33,278
70	3529102	"	2,019,864	4,564
71	"	"	21,600	5,180
72	"	"	182,381	57,838

연 도	품 목 번 호	단 위	수 량	금 액
구 두 약				
63	319215	개	3,294,163	27,525
66	319918	kg	206,172	76,132
67	319904	"	30,000	12,911
68	"	"	433,100	107,762
69	"	"	204,144	48,592
70	3529505	"	228,655	90,424
71	3529504	"	39,077,278	79,863
72	3529505	"	86,694	64,907
계 면 활 성 제				
66	319919	kg	360,029	25,057
67	319905	"	1,173,653	325,033
68	"	"	350,446	78,137
69	"	"	30,535	5,210
70	3523204	"	737,349	179,753
71	3523299	※	-	178,957
72	"	"	-	810,533
방 수 액				
63	a)	%	10,020	12,232
66	319921	kg	217,980	14,600
67	319907	"	160,000	32,000
68	319909	"	89,940	4,076
69	"	"	162,000	7,720
70	3529910	"	161,659	5,070
71	"	"	215,395	11,076
72	"	"	529,967	87,691

주 : a) 312113, 312390, 319950

연 도	품 목 번 호	단 위	수 량	금 액
부 동 액				
63	319990	ℓ	29,186	3,855
69	319910	kg	28,165	5,633
70	3529911	"	536	9,486
71	"	"	142,799	30,053
72	"	"	125,122	37,432
합 성 고 무				
70	3513299	kg	193,250	40,211
71	"	"	51,280	52,448
72	"	※	-	14,406
계 라 전 캔 솔				
70	3529104	kg	24,853,198	108,153
71	"	"	62,982,822	81,361
72	"	"	1,323,647	63,775
와 스				
63	319214	kg	560	87
70	3529501	"	5,200	2,050
71	"	"	25,800	7,740
72	"	"	3,713	3,410
금 속 광 택 제				
70	3529504	kg	42,854	14,214

연 도	품 목 번 호	단 위	수 량	금 액
기 타 의 광 택 제				
71	3529599	※	-	40,941
72	"	"	-	5,665
복 사 지				
70	3529604	m ²	140,899	66,511
71	"	"	97,062	45,902
72	"	"	334,745	513,291
기 타 의 화 학 제 품				
58	3199	※	-	1,136,617
60	"	"	-	2,056,077
63	a)	"	-	160,361
66	319916	kg	15,005	92
67	319999	※	-	11,898
68	"	"	-	884,652
69	(319912) (319999)	"	-	616,590
70	b)	"	-	279,164
71	(3529199) (3529999)	"	-	10,231
72	c)	※	-	529,371

주: a) 319940, 319911, 319914, 319999

b) 3529199, 3529699, 3529912, 3529999

c) 3529199, 3529699, 3529906, 3529912, 3529999

석유 및 석탄제품 제조업

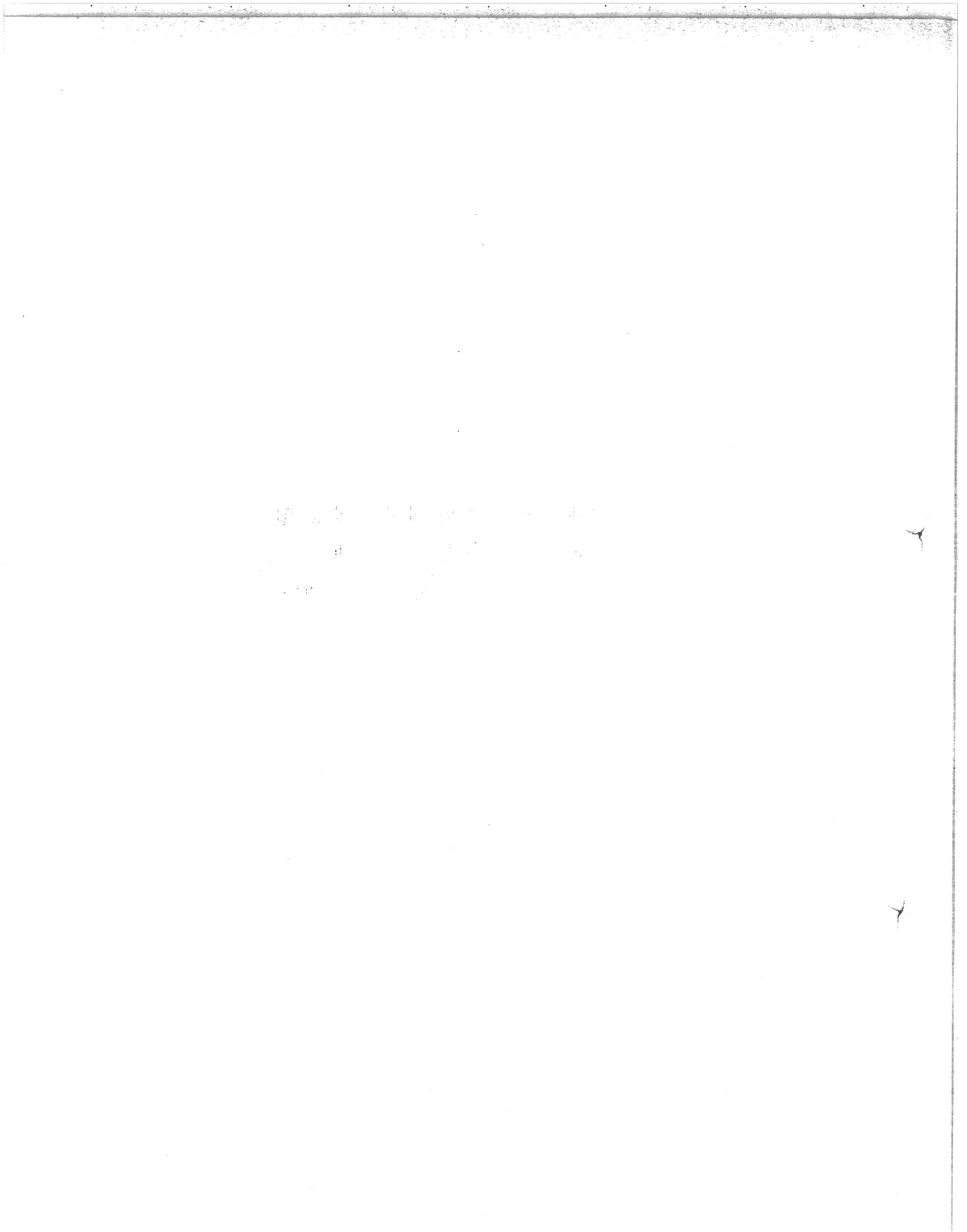

연 도	품 목 번 호	단 위	수 량	금 액
휘 발 유				
63	321020	※	-	400
66	321001	ℓ	351,236,674	2,515,473
67	"	"	610,070,668	7,127,197
68	"	"	402,576,000	7,610,272
69	"	"	695,623,975	13,770,395
70	3530103	"	942,779,711	19,580,810
71	"	"	1,016,947,186	28,061,585
72	"	"	983,375,684	28,363,576
등 유				
63	321010	ℓ	140	186
66	321002	ℓ	121,617,605	887,046
67	"	"	271,494,583	2,051,890
68	"	"	231,128,000	2,520,142
69	"	"	376,139,796	7,038,399
70	3530105	"	522,215,165	5,767,548
71	"	"	500,632,200	5,006,033
72	"	"	439,421,382	9,952,044
경 유				
63	321030	ℓ	459	823
66	321003	ℓ	610,426,335	3,908,118
67	"	"	765,733,933	6,427,636
68	"	"	831,564,000	8,312,977
69	"	"	1,442,039,263	13,306,215
70	3530107	"	923,198,757	10,569,778
71	"	"	576,102,126	31,854,191
72	"	"	2,336,168,524	35,869,524

연 도	품 목 번 호	단 위	수 량	금 액
중 유				
63	329040	%	1,300	2,518
66	321004	ℓ	452,353,010	2,226,443
67	"	"	450,813,625	2,585,492
68	"	"	397,967,000	2,149,795
69	"	"	310,531,951	1,747,063
70	3530109	"	951,560,397	8,403,652
71	3530108	"	1,808,321,147	39,403,511
72	3530108	"	3,698,237,644	43,305,129
방 카 C 유				
66	351005	ℓ	698,120,191	2,576,854
67	"	"	1,759,328,311	6,474,105
68	"	"	2,005,032,000	8,217,717
69	"	"	4,776,130,913	14,971,426
70	3530110	"	5,179,132,351	22,200,894
운 활 유				
63	(321050) (329050)	%	49,690	272,573
66	321006	ℓ	23,659,503	771,645
67	"	"	51,226,041	1,070,894
68	"	"	71,453,527	3,376,553
69	"	"	36,639,568	1,993,630
70	3530201	"	73,256,540	3,549,665
71	"	"	105,593,674	3,937,165
72	"	"	98,365,324	5,622,099

연 도	품 목 번 호	단 위	수 량	금 액
구 리 이 스				
58	32903	%	322	16,788
63	321080	"	67	1,937
66	321007	%	391	30,818
67	"	"	57	7,838
68	"	"	585	13,195
69	"	"	2,059	78,382
70	3530202	"	45,543	117,440
71	"	"	417,426,888	124,590
72	"	"	968,973	138,077
파 라 핀				
63	321060	%	300	1,500
66	321008	%	940	37,600
67	"	"	138	5,944
69	"	"	340	3,396
70	3540902	"	311	40,155
71	3530901	"	2,420	372,861
72	3530901	"	174	23,528
펫 치				
63	321011	%	633	1,940
67	321009	"	4,403	65,120
70	3530902	"	335,755	138,335

연 도	품 목 번 호	단 위	수 량	금 액
액화 석유 가스				
67	321010	m ³	203,985	165,285
69	"	"	58,335,050	494,313
70	3530101	ℓ	61,376,766	978,178
71	"	"	378,833,775	4,679,156
72	"	"	151,647,723	4,224,384
나 프 사				
68	321012	kg	12,300,000	1,227,440
69	"	ℓ	692,526,699	3,178,505
70	3530102	"	555,990,895	3,578,376
71	"	"	823,342,829	3,905,801
72	"	"	1,192,292,991	9,890,209
기타의 석유 부산물				
63	a)	※	-	4,319
66	321011	"	-	764,579
67	"	"	-	632,705
68	321013	"	-	632,623
69	"	"	-	741,356
용 제				
69	321014	ℓ	24,898,591	398,279
70	3530106	"	23,135,191	576,261
71	"	"	49,964,635	1,267,683
72	"	"	50,282,270	1,377,924

주 a) 321090, 321099, 329060

연 도	품 목 번 호	단 위	수 량	금 액
항 공 유 ~				
70	3530104	ℓ	731,133,062	5,133,427
71	"	"	591,795,421	4,247,106
72	"	"	708,917,422	7,372,506
중 유 (中油)				
70	3530108	ℓ	241,818,659	1,546,986
진공탑 저유				
71	3530109	ℓ	-	552,192
각 종 연 탄				
58	(3290) (32901)	%	1,047,219	11,027,114
60	(3220) (3290) (32201)	"	1,622,534	20,040,307
63	a)	"	5,961,787	6,114,290
66	322001	"	6,423,186	13,981,299
67	"	"	6,785,621	14,184,737
68	"	"	6,569,213	20,344,863
69	"	"	8,333,864	25,392,092
70	3540101	"	17,630,276	31,621,337
71	"	"	219,327,340	38,697,056
72	"	"	9,818,737	44,872,392

주 a) 203225, 284080, 322120, 322210, 251021, 322230, 322299

연 도	품 목 번 호	단 위	수 량	금 액
마 세 크 탄				
58	32904	%	42,816	766,418
60	32202	"	80,140	1,310,493
63	(322110) 322220	"	67,846	137,321
66	322002	"	51,931	178,949
67	"	"	60,634	183,273
68	"	"	39,271	161,021
69	"	"	54,514	239,879
70	3540102	"	68,248	231,351
71	"	"	40,249	230,399
72	"	"	29,423	226,891
코 오 크 스				
63	a)	※	-	25,158
66	322003	%	1,914	19,850
67	322901	"	215	3,870
68	329001	"	2,826	41,230
69	"	"	1,881	30,708
70	3540901	"	536	9,148
71	"	"	3,716	67,974
72	"	"	636	15,987

주 a) 322213, 329020, 329030, 367029

단 위	품 목 번 호	단 위	수 량	금 액
타 아 르				
66	322004	%	3,000	18,000
69	329002	•	179	3,500
아 스 팔 트				
63	321070	%	423	6,377
	329010			
66	322005	%	54,579	457,001
67	322903	•	49,637	694,070
68	329003	•	36,757	549,636
69	•	•	131,879	1,357,531
70	3540203	※	-	858,314
71	•	%	325,868	2,491,345
72	•	•	182,352	6,073,989
기타의 도로 포장용 재료				
70	3540204	%	137,582	325,408
71	•	※	-	745,852
72	•	•	-	757,173
기타의 석유 및 석탄제품				
63	329099	※	-	2,035
69	•	•	-	29,061
70	3540999	•	-	1,933,105
71	(3540202) (3540999)	•	-	246,397
72	(3540202) (3540999)	•	-	787,112

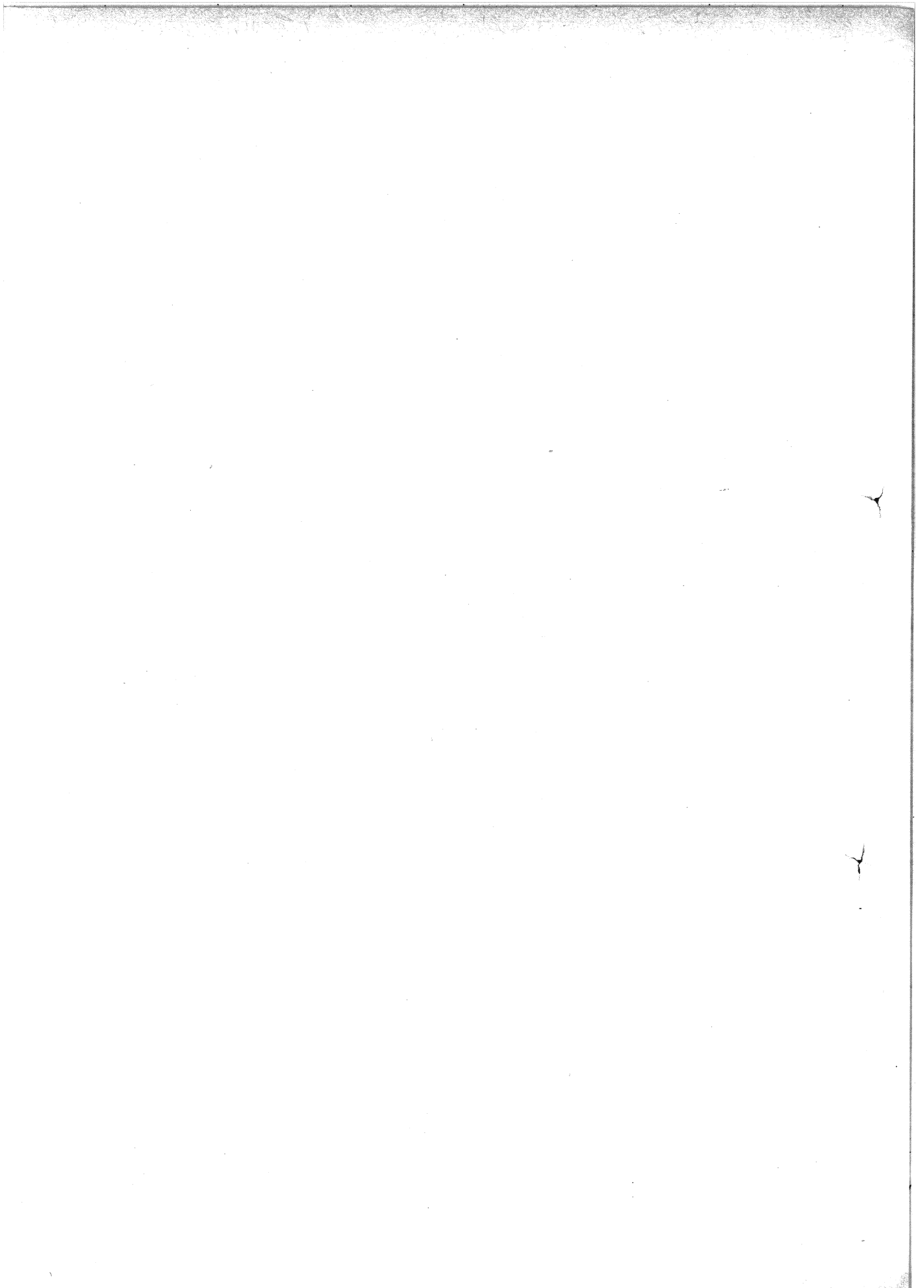

토석 및 유리제품 제조업

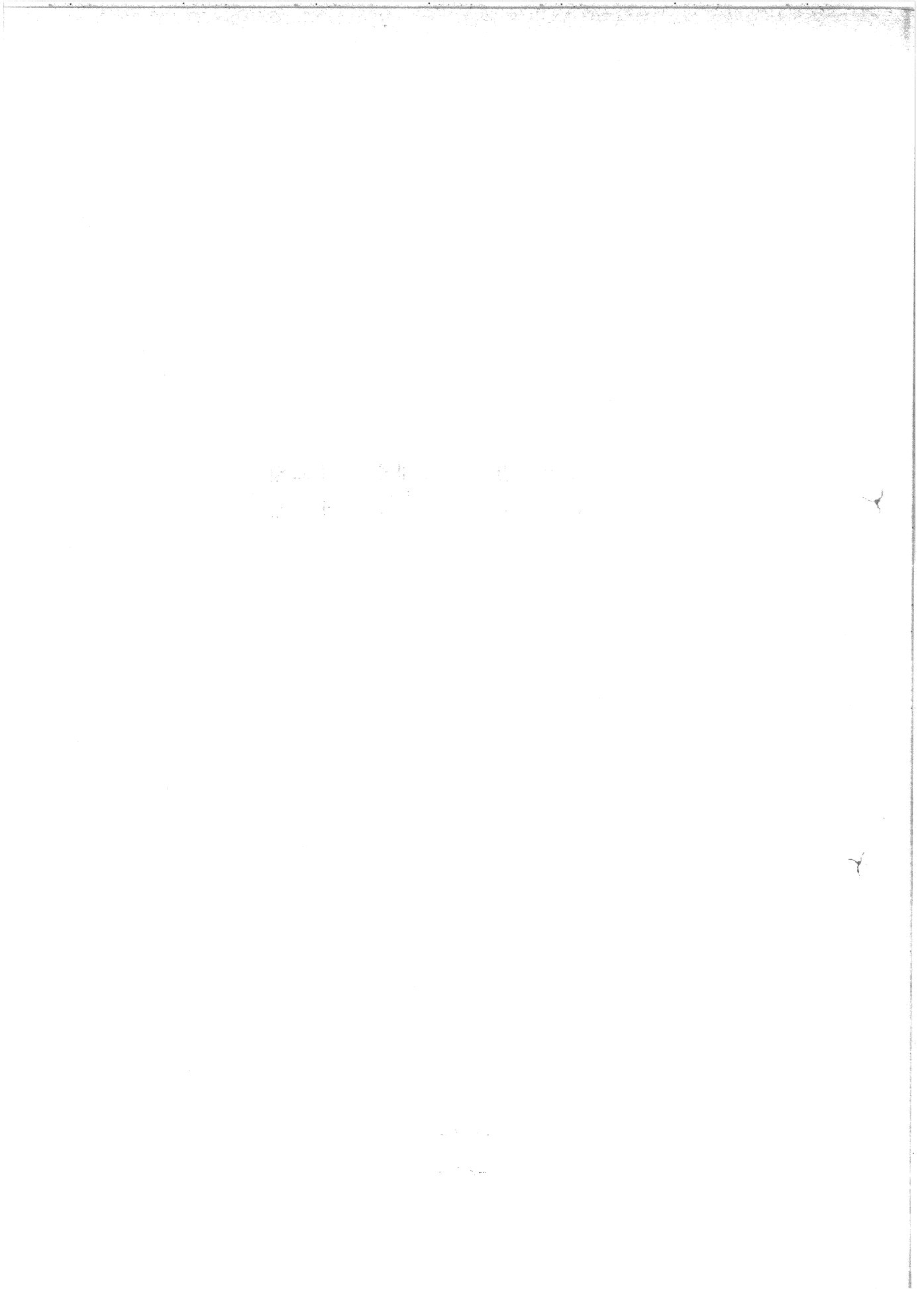

연 도	품목번호	단 위	수 량	금 액
벽 돌				
60	33111	매	89,986,768	1,522,316
63	(331110) (331240) (331450)	"	69,599,586	256,846
66	331101	"	60,954,153	334,811
67	"	"	110,240,056	587,561
68	"	"	113,943,979	877,638
69	"	"	265,233,063	1,761,269
70	3691101	"	204,295,519	1,809,341
71	"	"	180,530,875	1,431,033
72	"	"	113,558,027	1,031,751
기 와				
58 ¹⁾	(3312) (33120)	매	38,429,058	823,254
60 ²⁾	(3312) (33121)	평	181,180	958,258
63 ³⁾	a)	매	61,058,889	220,048
66	331201	"	28,375,420	269,191
67	"	"	37,393,474	351,455

주: 1) 기와제조업(기타)의 금액(27,487천환)이 포함됨.

2) 기와제조업(기타)의 금액(53,256천환)이 포함됨.

3) 기와제조업(기타)의 금액(3,956천환)이 포함됨.

a) 33120, 331210, 331299, 331950, 335090

연 도	품 목 번 호	단 위	수 량	금 액
68	331201	매	23,547,329	290,114
69	"	"	55,382,081	610,388
70	3691201	"	46,653,300	626,688
71	"	"	29,585,461	372,439
72	"	"	20,274,440	377,529
타 일				
58	33130	평	35,955	269,661
60	33131	"	109,455	519,675
63 ¹⁾	(331310) (331399) (333940)	m ²	1,919,831	89,588
66	331301	"	1,297,060	368,012
67	"	"	2,041,229	536,701
68	"	"	2,289,021	755,712
69	"	"	48,420,665	1,393,546
70 ²⁾	(3691301) (3691302) (3691399)	"	3,167,332	1,447,971
71 ³⁾	(3691301) (3691302) (3691399)	"	2,100,402	1,849,267
72 ⁴⁾	(3691301) (3691302) (3691399)	"	1,971,281	2,044,199

주 : 1) 타일제조업(기타)의 금액(7,156천원)이 포함됨.

2) 기타의 점토제 타일(금액만 조사됨)의 수치(440,236천원)가 포함됨.

3) 기타의 점토제 타일(금액만 조사)의 수치(616,354천원)가 포함됨.

4) 기타의 점토제 타일(금액만 조사)의 수치(67,057천원)가 포함됨.

연 도	품 목 번 호	단 위	수 량	금 액
내 화 벽 들				
58	33150	매	1,357,164	454,782
60	33151	//	5,683,865	636,593
63	a)	%	39,929	151,382
66	331401	//	61,847	480,426
67	//	//	58,561	394,642
68	//	//	85,881	490,982
69	//	//	2,555,564	758,536
70	3691401	//	113,794	802,332
71	//	//	581,064	867,109
72	//	//	54,187	563,408
내 화 도 가 니				
63	(331111) 331420 339350	%	1,509	15,985
66	331402	//	9,611	36,275
67	//	//	8,220	25,177
68	//	//	60,694	64,010
69	//	//	171,134	82,667
70	3691402	//	27,156	72,836
71	//	//	98,837	44,422
72	//	//	140	6,000

주: a) 331330, 341410, 333970, 335011, 339340

연 도	품목번호	단 위	수 량	금 액
내화물탈				
63	331460	%	1,890	2,457
66	331403	"	2,466	8,626
67	"	"	2,700	8,347
68	"	"	3,134	20,106
69	"	"	5,836	25,424
70	3691403	"	6,791	35,805
71	"	"	6,975	40,745
72	"	"	3,021	26,360
기타의 점토계 내화품				
58	3315	※	-	666,988
60	"	"	-	505,738
63	331499	"	-	7,805
66	331404	%	5,413	34,990
67	"	"	8,202	23,437
68	"	※	-	39,907
69	"	"	-	6,512
70	(3691404) (3691499)	"	-	120,698
71	(3691404) (3691499)	"	-	106,625
72	(3691404) (3691499)	※	-	310,134

연 도	품 목 번 호	단 위	수 량	금 액
기타의 건설용 점토제품				
58	a)	※	-	186,195
60	b)	〃	-	745,719
63	c)	〃	-	34,935
66	331901	%	6,349	9,029
67	〃	※	-	105,040
68	〃	〃	-	182,797
69	〃	〃	-	169,344
70	3691999	〃	-	28,988
71	〃	〃	-	6,322
72	〃	※	-	127,277
점토제 화로 용품				
63 ¹⁾	(331113) 331200 331910	개	1,132,500	7,906
70	3691901	※	-	12,205
71	〃	〃	-	9,989
72	〃	〃	-	48,024

주 : a) 33140, 3311, 3312, 3319, 3314, 3313.

b) 33141, 3311, 3312, 3313, 3319.

c) 140080, 331150, 331230, 331430, 331930, 333330, 331999, 331940,

331199, 331299, 331399

1) 63년은 화로임.

연 도	품목 번호	단 위	수 량	금 액
점토제 파이프				
63	(331140 331920)	개	35,080	1,419
70	3691902	※	-	757,327
71	"	※	-	5,651
72	"	"	-	7,344
토 판				
70	3691903	※	-	230,135
71	"	"	-	227,891
72	"	"	-	129,349
판 유 리				
60	33211	상자 ¹⁾	36	400
	33231	평 ²⁾	18,000	1,800
63	332110	상자	410,837	534,907
66	332101	"	612,811	1,419,534
67	"	"	698,358	1,740,520
68	"	"	714,812	1,860,090
69	"	"	1,455,490	2,956,786
70	3620101	"	1,335,573	3,593,865
71	"	"	1,715,847	4,866,740
72	"	"	1,733,449	5,334,429

주: 1) 맑은 유리임.

2) 흐린 유리임.

연 도	품 목 번 호	단 위	수 량	금 액
유리 제 용기				
58	33222	개	41,966,916	1,323,448
60	a)	개	23,537,017	4,503,507 ¹⁾
63	b)	※	-	464,818
66	c)	개	219,739,054	1,596,063
67	c)	※	-	1,503,024
68	332201	//	-	2,337,435
69	//	//	-	3,461,154
70	d)	※	-	3,732,912
71	d)	//	-	3,588,126
72	d)	//	-	4,306,171
이 화학 의료용 유리 제품				
63	e)	※	-	69,271
66	332204	//	-	154,200
67	//	//	-	183,537
68	//	//	-	901,970
69	//	//	-	26,121
70	3620204	※	-	121,124
71	//	//	-	189,267
72		//	-	196,022

주: 1) 유리 및 유리제품(기타)의 수치(2,590,980천환)이 포함됨.

a) 33221, 33222, 33223, 33224, 3322

b) 332210, 332340, 332220, 332230

c) 332201, 332202, 332203

d) 3620201, 3620202, 3620203

e) 332280, 332250, 332360, 391212

연 도	품목 번호	단 위	수	량	금 액
광학용 유리생지					
63	332260	※		-	12,017
68	332203	〃		-	152,239
70	3620205	※		-	12,460
71	〃	〃		-	330,513
기타의 유리제품					
58	(3322) 3323	※		-	2,111,368
63	a)	〃		-	31,453
66	332399	〃		-	281,032
67	〃	〃		-	273,667
68	332204	〃		-	117,795
69	〃	〃		-	224,118
70	3620299	※		-	1,734,344
71	〃	〃		-	1,232,787
72	〃	〃		-	1,335,564
거울					
63	332310	※		-	31,600
66	332301	〃		-	106,785
67	〃	〃		-	67,479
68	〃	〃		-	109,966
69	〃	〃		-	95,289
70	3620301	※		-	123,788
71	〃	〃		-	138,538
72	〃	〃		-	167,595

주: a) 332211, 332213, 332270, 332380, 332399, 332299, 375014

연 도	품 목 번 호	단 위	수	량	금	액
유리 제 인조진주						
58	33221	개	1,488,000		6,490	12,430
63	(339940) 332330	※	-			
66	332302	"	-		50,275	
67	"	"	-		20,500	
68	"	"	-		12,871	
69	"	"	-		11,685	
70	3620302	※	-		36,550	
71	"	"	-		13,100	
72	"	"	-		34,082	
자동차용 유리						
70	3620303	※	-		142,531	
71	"	"	-		290,057	
72	"	"	-		222,817	
기타의 판유리 가공품						
60	3323	※	-		166,170	
68	332303	"	-		8,455	
69	"	"	-		122,950	
70	3620399	※	-		7,380	
71	"	"	-		111,445	
72	"	"	-		7,252	

연 도	품 목 번 호	단 위	수 량	금 액
유리섬유 및 동제품				
66	231105	kg	178,914	137,462
67	332401	//	537,236	119,461
68	//	※	-	165,856
69	//	//	-	574,486
70	3620401	kg	76,741	27,114
71	//	//	...	24,700
72	//	//	875,485	178,453
유 리 설				
69	332402	※	-	3,910
70	3620402	//	-	2,504
71	//	//	-	3,430
각 종 도자기제 가정용 용기				
58	(3331) (33310)	개	41,852,140	2,846,445 ¹⁾
60	(33311) (33312) (33313)	개	22,825,503	2,416,549
63	a)	//	19,316,892	219,414
66	(333101) (333102) (333103)	※	-	730,692
67	(333101) (333102) (333103)	//	-	826,877

주 : 1) 부엌용, 식탁용 도자토기(기타)의 금액(163,215천환)이 포함됨.

a) 333110, 333120, 333150, 333320, 333950

연 도	품 목 번 호	단 위	수	량	금 액
68	333101	"		-	811,837
69	"	"		-	1,029,454
70	(3610101) 3610102 3610103)	※		-	1,035,574
71	(3610101) 3610102)	"		-	895,193
72	(3610101) 3610102)	"		-	1,078,951
전기용 도자기 제품 ¹⁾					
58	(3332) 33321)	※		-	102,902
60	(3332) 33321)	"		-	244,064
63	b)	"		-	40,035
66	(333201) 333202)	"		-	269,199
67	(333201) 333202)	개	1,437,477		82,938
68	333201	※		-	130,339
69	"	"		-	148,647

주: 1) 70년 이후는 교압애자, 저압애자, 애관, 기타 전기용 도자기 제품으로 분류됨.

b) 333960, 333299, 333230, 333220, 333210, 379030

연 도	품목번호	단 위	수 량	금 액
고압애자				
70	3610201	개	1,422,818	220,983
71	"	"	1,465,070	180,867
72	"	"	1,594,405	283,941
저압애자				
70	3610202	개	2,247,745	131,851
71	"	"	2,067,005	28,084
72	"	"	1,424,260	56,706
애 판				
70	3610203	개	5,350,000	2,375
72	"	"	2,022,000	3,430
기타 전기용 도자기제품				
70	3610299	※	-	12,824
71	"	"	-	13,040
72	"	"	-	8,158
각 종 토기				
58	(3339) (33390)	개	4,801,512	1,191,171 ¹⁾
60	(3331) (33314)	※	-	2,422,140
63	a)	개	9,871,305	376,888 ²⁾

주: 1) 기타 도자기 및 토기제조업(기타)의 금액(60,586천원)이 포함됨.

2) 기타 토기제조업(기타)의 금액(22,940천원)이 포함됨.

a) 331290,331960,333170,333110,333160,333350,333399,333360,333320

연 도	품목 번호	단 위	수 량	금 액
66	333301	"	8,189,000	506,960
67	"	"	11,987,473	726,543
68	"	*	-	791,702
69	"	"	-	507,169
70	a)	"	-	625,343
71	a)	"	-	833,083
72	a)	*	-	930,375
도자기 제 위생용품				
60	33391	*	-	216,881
63	b)	"	-	223,731
66	333901	개	370,601	74,067
67	"	"	205,319	115,061
68	"	*	-	86,507
69	"	"	-	190,342
70	3610901	*	-	305,990
71	"	"	-	411,570
72	"	"	-	1,096,124

주: a) 3610301, 3610302, 3610399,

b) 331320, 333910, 353099, 333180

연 도	품 목 번 호	단 위	수 량	금 액
도 자 기 제 이 화 학 용 품				
63	(333920) 333930	개	15,000	405
66	333902	"	12,673	6,458
68	"	※	-	5,450
69	"	"	-	8,732
71	3610902	※	-	24,298
도 자 기 제 공 업 용 품				
71	3610903	※	-	3,900
72	"	"	-	6,572
기 타 의 도 자 제 품				
60	(3339) 33392	※	-	72,078
63	a)	"	-	30,380
66	333999	"	-	47,139
67	"	"	-	510,497
68	"	"	-	104,458
69	"	"	-	133,302
70	3610999	※	-	125,380
71	"	"	-	381,057
72	"	"	-	240,446

주 : a) 333130, 333140, 333340, 333370, 333980, 333199, 333999

연 도	품목번호	단 위	수 량	금 액
포오트란드 시멘트				
58	33400	㎏	238,686	6,732,293
60	33401	"	779,593	24,734,373
63	334010	"	849,048	2,379,425
66	334001	"	1,727,757	8,211,186
67	"	"	2,398,179	11,332,914
68	"	"	3,573,668	18,635,356
69	"	"	4,245,947	22,202,775
70	3692101	"	6,342,374	27,626,496
71	"	"	4,148,268	21,274,046
72	"	"	6,566,442	28,899,613
백 시멘트				
66	334002	㎏	9,997	200,026
67	"	"	8,733	191,731
70	3692102	"	14,317	333,180
71	"	"	69,658,768	11,877,420
72	"	"	124,767	2,723,719
알미나 시멘트				
70	3692103	㎏	3,181,504	1,876,541
레 미 콘				
67	334003	m ³	84,139	263,311
69	"	"	203,296	830,293
70	3692105	㎏	255,119	1,130,382
71	3699208	"	10,000	1,500
72	"	"	6.526	1,307,403

연 도	품목번호	단 위	수 량	금 액
시멘트 크링커				
68	334005	ㄲ	10,000	18,028
69	"	"	618,355	3,037,105
70	3692106	"	122,750	423,124
71	3692105	"	9,798,573	2,042,384
72	"	"	727,365	3,419,212
기타의 시멘트				
68	334099	ㄲ	16,529	204,276
69	"	"	168,326	79,125
70	3692199	※	-	691,569
71	"	"	-	5,189,368
72	"	"	-	6,761,069
콘크리트 벽돌				
58	33912	매	48,129,640	483,475
60	33911	"	89,157,409	1,069,886
63	a)	"	152,377,564	223,510
66	335001	"	213,016,786	467,044
67	"	"	283,419,011	685,492
68	"	"	242,173,822	803,476
69	"	"	232,887,862	910,862
70	3699201	"	244,237,004	1,270,626
71	"	"	251,045,693	1,257,879
72	"	1,000매	588,708	1,236,506

주: a) 331160, 331260, 335010, 331440, 251016, 322250

연 도	품 목 번 호	단 위	수 량	금 액
콘크리트 블록				
63	251017 331250 335020	개	33,064,544	278,741
66	335002	"	92,618,386	901,270
67	"	"	154,579,889	1,419,216
68	"	"	125,159,670	1,544,526
69	"	"	108,926,645	1,731,773
70	3699202	"	125,518,582	2,012,753
71	"	"	91,606,313	1,714,395
72	"	1,000매	164,064	1,940,995
콘크리트 기와				
58	33913	매	23,437,059	807,923
60	33912	평	512,554	1,231,412
63	a)	매	51,210,966	298,235
66	335003	"	94,614,612	599,994
67	"	"	77,909,040	683,230
68	"	"	69,061,696	768,012
69	"	"	52,392,431	625,518
70	3699203	"	72,575,608	896,145
71	"	"	63,750,744	885,079
72	"	1,000매	50,556	894,053

주 : a) 251018, 331280, 335030, 322260

연 도	품목 번호	단 위	수 량	금 액
홈 관 ¹⁾				
68	335004	매	3,448,852	992,973
69	"	본	1,838,786	634,749
70	(3699105) (3699106)	"	156,334	645,751
71	(3699105) (3699106)	"	473,561	1,786,980
72	(3699105) (3699106)	"	387,939	619,826
콘크리트관				
58	33911	본	319,878	131,269
63	a)	※	-	122,319
66	335004	본	2,899,121	467,483
67	"	"	3,398,069	639,765
68	335005	"	1,558,431	243,270
69	"	"	1,639,624	398,950
70	3699204	"	824,313	152,603
71	"	"	1,121,578	149,022
72	"	"	433,096	137,536
콘크리트 파일				
70	3699101	본	90,582	967,905
71	"	"	1,898,864	1,075,195
72	"	"	168,818	1,534,657

주: 1) 70년 이후는 P.C관을 포함.

a) 251019, 331270, 335040, 335080

연 도	품 목 번 호	단 위	수 량	금 액
콘크리트 교각				
70	3699103	본	270	110,127
71	"	"	23,128	140,218
콘크리트 전주				
63	335060	본	41,577	159,321
66	335005	"	78,055	544,080
67	"	"	334,528	555,335
68	335006	"	64,776	535,492
69	"	"	133,141	823,366
70	3699104	"	173,529	1,275,183
71	"	"	203,201	1,369,227
72	"	"	211,392	2,012,021
콘크리트 침목				
63	335070	본	314,135	203,355
66	335006	"	79,891	66,104
67	"	"	971,658	584,917
68	335007	"	119,238	189,504
69	"	"	252,948	267,783
70	3699102	"	56,563	91,038
71	"	"	9	5,778
72	"	"	40,927	86,701

연 도	품 목 번 호	단 위	수 량	금 액
석면 스투트				
63	339990	매	615,835	186,195
66	339901	m ²	8,167,491	1,476,543
67	335007	"	5,544,315	1,693,469
68	335008	"	11,363,369	2,606,355
69	"	"	13,488,582	3,286,627
70	3699205	"	14,984,329	5,115,201
71	"	"	31,664,938	6,284,818
72	"	"	42,736,571	12,301,099
석면 호오스				
66	339902	m	45,617	6,198
68	335007	"	1,531	906
69	"	"	90,000	85,327
70	3699207	"	130,793	14,595
71	"	"	44,472	15,412
석면 타일				
67	335009	m ²	14,016	69,787
68	335010	"	41,200	7,890
69	"	"	484,000	89,773
70	3699206	"	36,011	10,833
72	"	"	149,000	82,500

연 도	품목번호	단 위	수	량	금 액
기 타의 콘크리트제품					
58	3391	※	-	-	6,100,502
60	(3391) (33913)	〃	-	-	716,997
63	a)	〃	-	-	220,429
66	335099	〃	-	-	387,699
67	〃	〃	-	-	343,023
68	〃	〃	-	-	595,606
69	〃	〃	-	-	1,275,119
70	(3699199) (3699299)	〃	-	-	3,209,070
71	(3699199) (3699299)	〃	-	-	1,987,109
72	(3699199) (3699299)	※	-	-	2,031,571
소 석 회					
58 1)	33930	㎏	127,208		1,056,671
60 1)	33931	〃	37,827		661,317
63	b)	〃	86,141		139,180
66	339101	〃	93,744		228,891
67	〃	〃	118,498		240,788
68	〃	〃	74,526		272,475

주: 1) 석회임.

a) 335012, 335019, 335021, 335099, 335050

b) 140011, 312270, 312922, 339110, 312616

현 도	품 목 번 호	단 위	수 량	금 액
69	339101	%	480,766	399,899
70	3692201	"	398,781	541,395
71	"	"	282,391	695,600
72	"	"	129,290	919,736
생 석 회				
63	(140012) 339120	%	7,498	11,775
66	339102	"	40,915	83,855
67	"	"	36,786	90,416
68	"	"	21,609	56,062
69	"	"	33,212	48,365
70	3692202	"	253,461	66,063
71	"	"	6,289	67,655
72	"	"	23,268	62,465
소 성 트 로 마 이 트				
70	3692203	%	2,357	222,053
패 회				
70	3692204	%	14,800	85,602
71	"	"	1,295	11,632
72	"	"	19,814	57,324

연 도	품 목 번 호	단 위	수 량	금 액
각 종 석 공 품				
58 ¹⁾	3394	※	-	113,247
60 ¹⁾	〃	〃	-	333,753
63	a)	〃	-	82,500
66	339201	〃	-	253,717
67	〃	〃	-	188,644
68	〃	〃	-	228,027
69	〃	〃	-	565,878
70	b)	〃	-	613,618
71	c)	〃	-	925,546
72	b)	※	-	1,204,647
연 마 지 석				
60	33951	※	-	25,600
63	339320	㎏	817	40,474
66	339301	㎏	624,816	92,657
67	〃	〃	569,817	72,234
68	〃	〃	671,475	141,953
69	〃	〃	546,630	148,792
70	3699403	개	739,281	127,437
71	〃	〃	171,905	61,182
72	〃	m ²	482,137	188,873

주: 1) 석재 및 석공품 제조업(기타)업.

a) 339240, 339950, 339280, 339210, 339230, 339150, 339260, 339250, 339299
339170, 339160, 335017

b) 3699301, 3699302, 3699303, 3699304, 3699399

c) 3699301, 3699303, 3699304, 3699399

연 도	품목번호	단 위	수 량	금 액
연마포 및 지				
63	339330	매	548,000	11,430
66	339302	//	134,500	14,740
67	//	//	35,200	14,000
68	//	m ²	68,825	8,672
69	//	//	2,763,100	125,084
기 타의 연마재				
63	339310	※	-	12,000
66	339399	//	-	1,639
67	//	//	-	8,764
68	339303	//	-	2,150
69	//	//	-	54,528
70	3699499	※	-	35,146
71	//	//	-	304,614
72	//	//	-	232,482
사 포				
70	3699401	m ²	125,051	12,980
71	//	//	3,614,500	40,150
72	//	//	535,392	80,195
숫 들				
70	3699402	개	195,839	39,248
71	//	//	3,800	380
72	//	m ²	1,429	3,549

연 도	품 목 번 호	단 위	수 량	금 액
맷 돌				
70	3699404	개	27,602	34,734
71	"	"	1,378	13,771
72	"	m ²	32,767	28,570
인 조 석				
58	33940	재	3,197	41,566
63	339270	m ³	23	1,125
68	339401	"	102,571	160,637
69	"	"	216,758	159,130
70	3699501	※	44,971	120,330
71	"	"	59,027	129,426
72	"	※	-	135,574
탄 소 봉				
60	33991	※	-	40,000
63	339960	kg	500,000	22,000
66	339905	"	904,800	18,047
67	339901	"	12,143,466	104,302
68	"	"	563,000	68,207
70	3699901	"	443,420	63,618
71	"	"	492,388	66,857
72	"	"	101,626,978	190,720

연 도	품 목 번 호	단 위	수 량	금 액
흑연제 내화제품				
58	33990	개 ¹⁾	997,610	139,351
63	322240	%	350	563
66	339907	개 ¹⁾	155,960	17,159
	339906	kg ²⁾	615,000	3,415
67	339903	개 ¹⁾	728,500	16,220
	339902	kg ²⁾	53,700	1,882
69	339902	※	-	5,210
70	3699902	//	-	16,891
72	//	※	-	18,407
석고제품				
60	3392	※	-	17,000
63	399921	개	1,250	666
66	339909	※	-	5,330
67	339905	//	-	11,621
69	339904	//	-	213,296
70	(3692302) (3692399)	//	-	14,948
71	(3692302) (3692399)	//	-	813,105
72	(3692302) (3692399)	※	-	706,047

주: 1) 흑연도가니임.

2) 탄소 및 흑연전극임.

연 도	품 목 번 호	단 위	수 량	금 액
백 목				
60	33992	※	-	36,190
63	396017	타	5,000	500
	(269918)	갑	297,560	5,370
	(339920)			
66	339908	kg	270,420	15,337
67	339904	//	241,975	18,070
68	339905	//	346,510	11,589
69	//	//	214,034	26,588
70	3699904	//	25,648	4,310
71	//	//	7,000	3,150
72	//	//	47,522	24,455
기타의 흑연제품				
63	(191030)	kg	3,023,600	10,563
	(339914)			
70	3699905	※	-	32,730
71	//	//	-	63,182
72	(3699903)	//	-	91,226
	(3699905)			
기타의 탄소제품				
70	3699906	※	-	31,566
71	3699906	//	-	199,145
72	//	//	-	12,000

연 도	품목 번호	단 위	수 량	금 액
기타 비금속 광물제품				
58	(3393 3395 3399)	※	-	778,789
60	a)	〃	-	1,220,280
63	b)	〃	-	70,886
66	(339904 339910)	〃	-	280,457
67	(335010 339999)			454,298
68	339999	〃	-	373,394
69	〃	〃	-	112,945
70	c)	※	-	177,999
71	(3699602 3699999)	〃	-	100,120
72	(3699603 3699999)	〃	-	753,919

주: a) 3142, 3393, 3395, 3399

b) 339199, 339913, 339999, 339929, 339916, 339927, 339919, 339970,
339980, 305950

c) 3699801, 3699802, 3699999

제 1 차 금 속 제 조 업

Handwritten text, possibly a signature or title, located in the center of the page.

연 도	품 목 번 호	단 위	수 량	금 액
선 철 1)				
58	34113	Mt	6,546	204,930
60	(34111) (34112)	"	17,483	966,964
63	a)	"	6,799	64,946
66	341101	"	52,445	931,450
67	"	"	24,311	486,917
68	"	"	16,392	319,462
69	"	"	24,969	637,413
70	3710101	"	11,411	232,267
71	"	"	1,500	35,954
72	"	"	1,350	54,165
강 괴 2)				
58	34114	Mt	10,232	716,274
60	34113	"	47	4,610
63	(341120) (341460)	"	24,699	337,114
66	341102	"	36,402	1,405,612
67	"	"	77,550	2,969,612
68	"	"	16,441	429,569
69	"	"	144,685	1,041,403
70	3710102	"	78,373	2,812,034
71	"	"	450,619	574,802
72	"	"	15,333	450,632

주: 1) 67년 이전은 합금강괴를 포함함.

2) 63년 이전은 재생선철을 포함함.

a) 341110, 341470, 322270

연 도	품 목 번 호	단 위	수 량	금 액
합 금 강 피				
68	341103	M/T	7,032	245,399
69	"	"	2,582	74,677
70	3710103	"	47,950	550
71	"	"	1,363,264	1,689,346
강 반 성 품 ¹⁾				
63	a)	M/T	53,453	716,061
66	341103	"	40,037	1,115,958
67	"	"	35,505	1,011,754
68	341104	"	1,158	112,574
69	"	"	140	10,000
70	3710104	"	19,233	917,042
71	"	"	32,628	2,017,126
72	"	"	9,700	269,736
합 금 강 반 성 품				
68	341105	M/T	47,671	958,840
69	"	"	25,316	805,817
70	3710105	"	59,394	113,522
71	"	"	105	10,050
72	"	"	16	808
고 철				
66	341100	M/T	45	900
69	341106	"	4,420	20,698

주: 1) 67년 이전은 합금 강반성품을 포함함 a) 341118,341119,341270,367017

연 도	품 목 번 호	단 위	수 량	금 액
순 철				
71	3710106	M/T	29,028	1,209,820
72	3710106	"	1,200	7,000
기타의 철강				
60	3411	※	-	2,411,079
63	341199	"	-	384,010
70	3710199	M/T	193,878	1,125,871
71	"	"	519,377	824,451
72	"	※	-	2,173,805
붕 강 1)				
58	(34116) 34117)	M/T	400,820	679,206
60	34114	"	14,725	2,173,526
63	a)	"	68,543	1,187,785
66	341201	"	132,972	4,171,750
67	"	"	311,387	6,543,853
68	"	"	601,513	10,195,497
69	"	"	375,909	13,209,939
70	3710202	"	595,854	23,099,574
71	"	"	2,695,545	20,085,541
72	"	"	1,038,333	19,645,872

주 : 1) 67년 이전을 합금강의 붕강을 포함함
a) 341140, 341220, 341190, 341260, 341327

연 도	품 목 번 호	단 위	수 량	금 액
합금강의 봉강				
68	341202	M _T	2,771	141,365
69	"	"	3,382	282,260
70	3710203	"	293,778	152,152
71	"	"	628	36,809
72	"	"	1,245,441	1,815,507
형 강 1)				
63	a)	M _T	17,277	355,646
66	341202	"	24,668	860,770
67	"	"	34,222	1,143,456
68	341203	"	54,082	2,495,806
69	"	"	119,547	2,934,648
70	3710204	"	73,922	3,600,484
71	"	"	78,332	3,862,647
72	"	"	81,078	3,491,751
합금의 형강				
68	341204	M _T	412	22,419
69	"	"	1,523	77,876
70	3710205	"	536	27,025
71	"	"	6,543	356,891
72	"	"	191	19,117

주 : 1) 67년 이전은 합금강 형강을 포함함. a) 341130,341210,341319,383312

연 도	품 목 번 호	단 위	수 량	금 액
계 조				
66	341203	M ₁	1,041	46,731
69	341205	"	10,050	54,158
70	3710206	"	1,026	67,058
71	"	"	2,400	76,151
72	"	"	803,557	208,978
선 재				
58	34118	M ₁	7,019	2,807,634
60	34115	"	2,122	426,357
63	a)	"	10,844	221,911
66	341204	"	16,234	600,776
67	"	"	24,484	874,408
68	341206	"	48,892	1,823,542
69	"	"	2,108	79,892
70	3710207	"	85,214	3,773,092
71	"	"	78,617	2,598,299
72	"	"	65,922	2,465,675
후 판 및 중 판				
60 ¹⁾	34117	M ₁	75	11,080
63	341160	"	588	5,602
66	341205	"	21,794	1,072,028
67	"	"	26,633	1,347,457

주 : a) 341280, 341411, 356918, 341211, 365037

주 : 1) 첩판임

연 도	품 목 번 호	단 위	수 량	금 액
68	341207	M ²	72,290	3,648,013
69	"	"	62,534	2,488,588
70	3710208	"	49,536	3,584,876
71	"	"	234,126	11,972,375
72	"	"	32,318	2,096,116
합금강의 후판및중판				
63	379070	M ²	1	250
68	341208	"	6,269	423,925
70	3710209	"	354,782	28,494
71	"	"	243	17,000
72	"	"	31,691	1,940,918
박 판				
63	a)	M ²	16,308	409,327
66	341206	"	253	9,282
67	"	"	28,386	1,360,699
68	341209	"	20,985	955,842
69	"	"	132,280	7,798,421
70	3710210	"	111,253	5,430,801
71	"	"	166,064	4,997,647
72	"	"	234,018	18,856,503
합금강의 박판				
70	3710211	M ²	22	1,732
71	"	"	13	2,771
72	"	"	368,682	24,338,806

주 : a) 341170,341240,351060

연 도	품 목 번 호	단 위	수 량	금 액
대 강				
63	a)	M/T	4,080	82,438
67	341207	"	350	18,000
68	341211	"	13,173	1,030,712
69	"	"	12,678	527,188
70	3710212	"	7,060	8,900
71	"	"	928	123,734
합금강의 대강				
69	341212	M/T	3,337	7,334
72	3710213	"	1,803	244,805
의 료				
70	3710214	M/T	5,773	649,773
72	"	"	300	34,031
강 관				
63	b)	M/T	16,103	460,096
66	341208	"	24,183	1,364,985
67	"	"	41,913	2,201,042
68	341301	"	42,447	2,708,900
69	"	"	100,987	3,854,038
70	3710201	"	220,678	5,545,550
71	"	"	346,272	9,940,428
72	"	"	146,322	14,210,474

주 : a) 341180, 341250, 341450

b) 341911, 341430, 341325, 353025, 363031, 367037, 341990

연 도	품 목 번 호	단 위	수 량	금 액
주 철 관				
58	34131	㎍	877	76,949
60	34132	"	41,948	228,289
63	(341112) 341310 341490)	"	15,206	454,637
66	341301	"	21,498	1,150,974
67	"	"	26,685	1,297,102
68	341302	"	37,861	2,336,005
69	"	"	49,554	1,999,469
70	3710301	"	35,173	2,114,691
71	"	"	43,445	2,693,384
72	"	"	278,790	2,265,983
주 철 물				
58	34132	㎍	16,649	832,467
60	34133	"	4,902	709,218
63	a)	※	-	315,594
68	341303	㎍	50,401	2,129,051
69	"	"	76,619	1,849,805
70	3710302	"	218,479	1,365,132
71	"	"	2,177,742	1,569,242
72	"	"	992,522	2,294,337

주 : a) 341399,251023,341390,341116,361060,359036,366117,341330,361050,362011,

368090,367013,366942,364022

연 도	품 목 번 호	단 위	수 량	금 액
철 강 주 물				
58 ¹⁾	3413	※	-	2,245,657
60 ¹⁾	"	"	-	1,239,749
63	341320	M _T	7,563	268,752
68	341304	"	13,055	693,777
69	"	"	17,150	452,345
70	3710303	"	17,062	615,138
71	"	"	213,414	547,171
72	"	"	9,921	1,363,256
가 단 주 철				
63	(341350) (381180)	M _T	3,213	76,805
66	341302	"	3,399	158,180
67	"	"	1,732	116,177
69	341305	"	815	70,409
70	3710304	"	11,441	449,217
71	"	"	3,889	61,278
72	"	"	238	32,766
기 계 용 주 물				
63	352919	M _T	16	541
66	341304	"	14,320	579,833
67	"	"	49,220	1,181,612
69	341306	"	52,869	1,190,938
70	3710305	"	57,953	1,449,169
71	"	"	37,982	1,331,295
72	"	"	35,051	2,343,791

주: 1) 철강주물제조업(기타)임.

연 도	품 목 번 호	단 위	수 량	금 액
주 철 슬				
58	34133	개	329,659	561,314
63	a)	Mt	47,802	104,334
66	341303	"	6,799	186,326
67	"	"	6,127	251,777
69	341307	"	40,385	204,446
70	3710306	"	63,677	195,586
71	"	"	257,582	198,095
72	"	"	9,250	308,244
철 강 선 ¹⁾				
63	b)	Mt	13,326	201,845
68	34140	"	4,774	364,746
69	"	"	27,212	892,153
흑 철 선 ¹⁾				
58	34151	Mt	56,514	263,148
66	341401	"	4,187	192,689
67	"	"	9,157	521,471
68	341402	"	41,470	1,743,970
69	"	"	12,163	666,778

주 : a) 341340, 352318, 353011

b) 341913, 341420, 341410, 356140, 356915, 363033, 356950

1) 70년 이후는 별도 분류함.

연 도	품 목 번 호	단 위	수 량	금 액
P C 강 선				
70	3819401	kg	1,741,525	147,373
71	"	"	1,862,031	515,129
72	"	"	3,065,697	571,094
경 강 선				
70	3819402	kg	2,298,185	849,683
71	"	"	1,829,740	286,857
72	"	"	5,176,019	392,503
연 선				
70	3819403	kg	6,657,811	225,205
71	"	"	71,340	895,459
72	"	"	16,025,889	891,607
연 철 선				
70	3819404	kg	1,058,063	65,590
71	"	"	744,194	49,809
72	"	"	128,343,695	487,429
기타의 철강선				
70	3819405	kg	4,456,781	462,600
71	"	"	2,338,386	443,906
72	"	"	5,495,153	591,074

연 도	품 목 번 호	단 위	수 량	금 액
아연도 철판				
60	34191	매	381,106	568,270
63	a)	M ²	24,581	994,689
66	341901	"	23,444	1,584,271
67	"	"	17,864	1,279,658
68	"	"	2,553	425,865
69	"	"	33,519	2,763,721
70	3710901	"	43,877	2,173,696
71	"	"	132,414	4,920,705
72	"	"	62,332	4,055,691
석 도 철판				
66	341902	M ²	8,416	605,985
67	"	"	5,618	572,801
68	"	"	8,742	890,372
69	"	"	10,130	1,050,506
70	3710902	"	18,281	1,806,615
71	"	"	18,232	697,781
72	"	"	14,665	2,975,198
철판 분 말				
66	341903	M ²	143	2,855
71	3710905	"	47	280
72	"	"	5,150	475,865

주 : a) 341212,341920,351080

연 도	품 목 번 호	단 위	수 량	금 액
각종도금철선				
58	34120	M $\frac{1}{2}$	680	170,000
63	a)	"	1,764	31,941
66	341402	"	4,899	253,066
67	"	"	4,332	235,339
68	341904	"	1,400	102,740
69	"	"	7,662	448,976
70	3819411	kg	18,719,509	521,519
71	"	※	-	130
72	"	"	-	283,487
스테인레스 스틸 피릿판				
66	341904	M $\frac{1}{2}$	140	2,899
67	"	"	3,700	61,500
70	3710904	"	8,014	4,240
71	"	"	5,981	3,980
72	"	"	952	184,301
단 강				
63	b)	※	-	8,594
70	3710903	M $\frac{1}{2}$	687	154,372
71	"	"	1,926	23,720
72	"	"	276	22,520

주: a) 272380,356911,356912

b) 341329,359021,356919

연 도	품 목 번 호	단 위	수 량	금 액
기타의 철강 1차제품				
58	(3412) (3415) (3419)	※	-	3,214,735
60	(3412) (3415)	"	-	3,867,944
63	a)	"	-	234,003
66	341999	M/T	26,590	1,079,217
67	"	"	12,477	583,895
70	(3710999) (3819499)	"	14,147	333,781
71	(3710999) (3819499)	※	-	1,575,126
72	(3710999) (3819499)	※	-	1,149,614
금 피				
58	34111	kg	2,215	2,668,178
60	34224	돈중	311,937	2,343,062
63	b)	※	-	481,098
66	342101	g	1,706,448	743,721
67	"	"	1,743,163	1,121,648

주: a) 341940, 341299, 341499, 341999, 379060

b) 122330, 342210, 342550, 122530

연 도	품 목 번 호	단 위	수 량	금 액
68	342101	g	1,790,861	1,373,211
69	"	"	1,605,188	1,282,931
70	3720101	kg	1,242,117	948,448
71	"	g	709,642	494,066
72	"	"	591,618	493,751
은 피				
58	34112	kg	7,457	251,469
60	34225	돈중	1,971,662	295,751
63	(122350) 342220)	"	11,357	86,829
66	342102	g	16,212,333	188,319
67	"	"	17,944,269	274,409
68	"	"	21,065,729	437,206
69	"	"	22,442,744	485,271
70	3720102	"	35,675,647	964,438
71	"	"	24,288,125	948,386
72	"	"	46,697,738	475,006
진 유 피				
63	a)	M/T	630	77,906
66	342111	kg	184,423	54,552
67 ¹⁾	342103	"	116,584	38,176
68	"	"	84,000	20,880
69	"	"	5,000	1,800
71	3720103	"	93,215	83,008
72	"	"	61,243	20,976

주 : 1) 진유피 및판 a) 342370, 342540, 342950

연 도	품 목 번 호	단 위	수 량	금 액
동 피				
58	34210	M $\frac{1}{2}$	678	381,025
60	34211	"	21	16,224
63	a)	※	-	164,798
66	342104	kg	3,980,735	1,648,852
67	"	"	3,439,431	1,242,630
68	"	"	4,265,937	1,840,583
69	"	"	6,124,000	2,769,599
70	3720104	"	397,863,504	2,864,391
71	"	"	5,582,797	3,287,425
72	"	"	10,212,886	6,551,186
연 피				
58	34221	M $\frac{1}{2}$	271	94,820
60	"	"	328	124,500
63	b)	※	-	21,745
66	342105	kg	2,911,170	275,939
67	"	"	3,301,325	325,318
68	"	"	3,303,399	321,697
69	"	"	4,276,466	437,252
70	3720105	"	3,362,857	465,161
71	"	"	8,233,222	1,159,670
72	"	"	4,124,729	569,928

a) 341290,342110,342211

b) 342260,342560,356160,357015

연 도	품 목 번 호	단 위	수 량	금 액
아 연 피				
63	342230	kg ¹⁾	94	850
	353026	개 ²⁾	3,562	150
66	342106	kg	1,670,250	193,677
67	"	"	866,500	43,390
68	"	"	2,649,964	344,862
69	"	"	3,556,870	446,902
70	3720106	"	2,059,579	291,288
71	"	"	5,105,309	1,146,264
72	"	"	10,608,367	2,489,829
석 피				
63	(342280) (355111)	※	-	14,377
68	342107	kg	30,259	33,915
망 간 피				
66	342108	kg	370,000	20,500
67	342107	"	1,541,151	99,782
69	342108	"	9,000	9,120
72	"	"	3,529,362	310,336
기타의 비철금속피				
58	3411	※	-	898,624
60	3422	"	-	353,840
63	342299	"	-	15,188
66 ³⁾	342199	kg	667,184	401,079

주 : 1) 아연피 2) 아연소입물

3) 기타의 비철금속 전신재의 수치 (437441 kg / 175420 천원) 가 포함됨.

연 도	품 목 번 호	단 위	수 량	금 액
67	342199	kg	58,596	55,157
68	"	※	-	167,036
69	"	kg	1,477,940	485,682
70	3720199	※	-	288,236
71	"	"	-	292,466
72	"	"	-	1,123,953
동 선				
63	342320	M _T	273	41,964
66	342201	"	1,699	581,003
68	"	kg	230,054	107,852
69	"	"	266,625	110,743
70	3819406	"	1,874,439	821,077
71	"	"	250,652	100,396
72	"	"	3,094,267	2,000,938
동판및 관				
60	(34231) (34232)	M _T	131	197,816
63	a)	M _T	-	27,572
66	342202	kg	532	281,829
67	"	"	605,873	278,927
68	"	"	268,720	170,605
69	"	"	6,784,269	1,264,782
70	3720201	"	1,265,612	444,969
71	"	"	2,037,905	1,203,918
72	"	"	592,386	331,411

주 : a) 342212, 342330, 341915, 374090, 342470, 342310, 220014, 373018, 342390

연 도	품 목 번 호	단 위	수 량	금 액
연 관 및 관				
63	a)	※	-	62,940
66	(342203) (342204)	M _g	63	11,561
67	(342203) (342204)	kg	7,300	4,760
68	342203	"	280,370	42,360
69	"	"	9,835	5,100
70	3720202	"	538,409	99,311
71	"	"	6,450	11,400
72	"	"	168,659	39,604
진 유 관 및 관				
63	(341914) (362012)	M _g	125	1,915
68	342204	kg	352,280	142,640
69	"	"	240,000	88,800
70	3720204	"	24,000	11,280
71	"	"	263,905	151,157
72	"	"	691,170	621,032

주 : a) 342340, 342350, 353090

연 도	품 목 번 호	단 위	수 량	금 액
바 벳 트				
63	342570	M ₄	373	111,803
66	342205	"	268	66,454
67	"	kg	30,500	42,311
68	"	"	41,212	30,490
70	3720205	"	331	380
71	"	"	20,158	43,992
72	"	"	600	950
석 판				
63	341910	※	-	77,853
66	342206	M ₄	8	2,946
67	"	"	14,570	17,484
68	"	kg	2,025	1,850
70	3720206	"	722	13,800
71	"	"	13,600,486	1,875,030
아 연 판 , 판 및 선				
63	355114	※	-	2,800
66	342207	M ₄	200	35,163
67	"	kg	2,264,813	843,684
68	"	"	487,950	93,626
69	"	"	172,777	159,463
70	(3720207) (3819409)	"	3,176,533	513,801
71	(3720207) (3819409)	"	2,770,001	262,346
72	(3720207) (3819409)	"	1,260,001	485,403

연 도	품 목 번 호	단 위	수 량	금 액
기타의 비철금속 합금의 판, 관 및 선				
58	3423	※	-	1,121,059
60	"	※	-	785,710
63	(342399) (373019)	"	-	39,702
67	342901	kg	201,013	94,996
68	342299	※	-	44,482
69	"	kg	75,700	480,058
70	a)	"	1,753,867	462,627
71	b)	※	-	2,147,676
72	b)	※	-	130,473
알 미 늬 껍				
66	342301	kg	1,860	502
67	"	"	34,400	10,738
69	"	"	9,356,690	1,678,823
70	3720109	"	15,310,000	2,941,738
71	"	"	13,629,000	2,980,409
72	"	"	14,943,424	3,363,400
알 미 늬 판				
58	34231	㎡	221	132,959
63	c)	※	-	341,911

주 : a) 3720208, 3720209, 3819407

b) 3720208, 3720209, 3819407, 3819408

c) 342360, 342430, 355180, 355121

연 도	품 목 번 호	단 위	수 량	금 액
66	342302	kg	1,145,847	310,606
67	"	"	1,843,000	533,743
68	"	"	1,959,335	540,100
69	"	"	2,840,098	943,738
70 1)	3720203	"	2,117,262	849,776
71 1)	"	"	1,420,707	551,388
72 1)	"	"	1,706,054	626,162
알미늄관 및 선				
63	a)	※	—	4,784
66	(342303) (342304)	kg	186,387	62,851
67	(342303) (342304)	"	381,490	151,196
68	342303	"	220,676	50,671
69	"	"	182,597	62,905
70 2)	3819410	"	1,489,770	352,992
71 2)	"	"	684,764	118,897
72 2)	"	"	2,194,520	369,939

주: 1) 알미늄관이 포함됨

2) 알미늄관이 제외됨

a) 341916, 342315, 342316, 359038

연 도	품 목 번 호	단 위	수 량	금 액
알미늄주물 및 동합금주물				
60	34242	M ²	155	140,000
63	a)	※	-	410,950
66	342305	kg	1,968,102	475,010
67	"	"	3,176,221	956,955
68	342304	"	1,801,723	519,894
69	"	"	874,448	363,623
70	(3720301) (3720302)	"	2,784,712	328,021
71	(3720301) (3720302)	"	3,252,077	494,652
72	(3720301) (3720302)	"	3,137,993	647,694
비철금속주물				
58	(3424) (3429)	※	-	1,162,409
60	(3424) (3429)	"	-	2,356,520
63	b)	"	-	92,267
68	342401	kg	174,522	85,713
69	"	"	399,819	204,166
70	3720401	"	1,453,790	172,403
71	"	"	1,448,821	1,667,840
72	"	"	2,319,477	1,964,656

주 : a) 342313, 342420, 342499, 355117, 353016

b) 342311, 342530, 342599, 353018, 355112, 342460, 342510, 359018

연 도	품 목 번 호	단 위	수 량	금 액
비철금속 단조품				
63	342910	Mt	70	12,600
68	342901	kg	152,946	390,978
70	3720901	"	34,100	264,808
71	"	"	120,900	7,260
72	"	"	1,541,991	2,925,272
비철금속 분말				
63	342930	Mt	18	1,485
69	342902	kg	334,000	55,383
70	3720902	"	1,282	146,827

금속제품제조업

1 2 3 4 5 6 7 8 9 10

Y

Y

연 도	품 목 번 호	단 위	수 량	금 액
통조림관				
63	351010	개	14,221,913	96,276
66	351001	"	3,379,240	57,495
67	"	"	15,008,222	262,720
68	"	"	8,580,491	396,817
69	"	"	18,170,978	370,621
70	3819101	"	35,080,041	492,024
71	"	"	52,398,489	1,260,837
72	"	"	87,214,053	1,764,147
석 유 관				
60	35101	개	10,000	8,000
63	351020	"	86,525	12,983
66	351002	"	979,950	313,422
67	"	"	489,226	100,563
68	"	"	924,500	165,818
69	"	"	187,905	30,362
70	3819102	"	1,910,431	321,623
71	"	"	796,840	297,026
72	"	"	997,340	211,477
드 럼 관				
60	35103	※	-	18,000
63	351050	개	13,655	437
66	351003	"	174,023	138,311
67	"	"	114,189	90,001

연 도	품 목 번 호	단 위	수 량	금 액
68	351003	개	332,635	296,906
69	"	"	861,462	443,928
70	3819103	"	554,352	738,908
71	"	"	628,150	1,287,889
72	"	"	357,138	799,680
기타의 금속판계 용기				
58	3510	※	-	1,785,183
60	(3510) (35102)	"	-	774,084
63	a)	"	-	33,577
66	351099	개	5,538,264	322,729
67	"	"	7,121,351	477,464
68	"	"	4,385,136	426,215
69	"	"	4,688,878	559,706
70	3819199	"	15,987,924	833,928
71	"	※	-	1,097,858
72	"	"	-	1,254,322
식탁용 나이프, 호크, 수저 ¹⁾				
58	(3521) (35210)	개	1,859,370	548,119 ²⁾
60	(3521) (35211)	"	63,685	150,576 ³⁾

주: a) 351030, 351099, 354026

1) 58년은 식탁용 인물(刃物) 이외에 가위, 이발용 인물, 나이프, 도마칼이 포함됨. 60년은 식탁용 및 부엌용 식칼임.

2) 인물제조업(기타)의 금액(254,195천환)이 포함됨.

3) 인물제조업(기타)의 금액(124,786천환)이 포함됨.

연 도	품 목 번 호	단 위	수 량	금 액
63	a)	※	-	55,483
66	352101	개	12,878,229	273,540
67	"	※	-	53,642
68	"	"	-	96,364
69	"	"	-	338,858
70	3811101	※	-	192,983
71	"	"	-	462,645
72	"	"	-	2,087,715
도 마 칼				
63	352140	※	-	2,340
66	352102	개	587,756	14,982
67	"	※	-	16,872
68	"	"	-	16,676
69	"	"	-	15,412
면 도 날				
66	352103	개	13,951,512	29,429
67	"	※	-	35,213
68	"	"	-	70,140
69	"	"	-	100,331
70	3811102	※	-	96,075
71	"	"	-	150,890
72	"	"	-	162,451

주: a) 352150, 358020, 352199, 243950, 352160, 359029, 352110, 341315, 243960, 355123, 358030, 341316, 359023

연 도	품 목 번 호	단 위	수 량	금 액
이발용 인발				
60	35212	※	-	23,000
63	(352130)	개	86,400	5,696
	(352913)			
66	352104	"	18,841	3,657
67	"	※	-	60,482
68	"	"	-	26,292
69	"	"	-	34,080
70	3811103	※	-	48,276
71	"	"	-	24,410
72	"	"	-	53,715
문방구용 칼				
63	352170	※	-	7,037
66	352105	개	3,176,177	40,631
67	"	※	-	33,006
68	"	"	-	39,232
69	"	"	-	16,750
70	3811104	※	-	123,535
71	"	"	-	22,080
72	"	"	-	31,134
제재기용 톱				
63	357011	※	24	2,160
	364031	개	30,005	3,145
66	352106	개	94,340	22,257

연 도	품 목 번 호	단 위	수 량	금 액
69	352106	※	-	28,120
70	3811105	※	-	5,662
71	"	"	-	26,877
72	"	"	-	16,900
기 계 용 인 물 (刃 物)				
66	352107	개	76,172	16,055
67	"	※	-	16,616
68	"	"	-	92,194
69	"	"	-	60,722
70	3811106	※	-	1,600
71	"	"	-	18,439
72	"	"	-	64,529
가 위				
63	a)	개	15,819,192	48,551
66	352108	"	2,066,210	51,189
67	"	※	-	21,231
68	"	"	-	38,014
69	"	"	-	41,843
70	3811107	※	-	8,926
71	"	"	-	22,575
72	"	"	-	62,256

주: a) 341314, 352120, 352980, 352317, 359022, 365026, 362023, 399931

단 위	품목번호	단 위	수 량	금 액
기타의 칼 및 날붙이				
63	a)	※	-	17,626
70	3811199	※	-	158,839
71	"	"	-	106,350
72	"	"	-	982,086
목공용 수공구				
58	35230	개	21,500	4,200
63	352230	"	166,461	10,159
66	352201	"	1,891,518	150,041
67	"	※	-	68,188
68	"	"	-	103,397
69	"	"	-	72,220
70	3811201	※	-	126,653
71	"	"	-	97,923
72	"	"	-	83,839
공장용 수공구				
63	b)	개	2,222,116	72,464
66	352202	"	6,637,390	259,260
67	"	※	-	78,215
68	"	"	-	169,852
69	"	"	-	231,244
70	3811203	"	-	121,459
71	"	"	-	137,256
72	"	"	-	325,558

주: a) 352911, 352990, 399942

b) 352210, 352213, 353014, 361031

연 도	품목번호	단 위	수 량	금 액
토목용 수공구				
63	(352220) (367080)	개	174,430	7,940
70	3811202	※	-	103,619
71	"	"	-	9,859
72	"	"	-	2,955
석공용 수공구				
63	(352333) (359031)	개	3,860	758
70	3811204	※	-	112,630
71	"	"	-	44,000
72	"	"	-	10,112
기타의 수공구				
58	3523	※	-	162,002
63	352250	"	-	1,500
삽				
60	35234	개	689,630	388,452
66	352301	"	1,223,392	201,354
67	"	"	1,231,363	198,869
68	"	"	1,540,186	282,663
69	"	"	1,106,850	213,011
70	3811301	"	1,229,394	197,208
71	"	"	884,717	138,112
72	"	"	1,202,541	239,322

연 도	품 목 번 호	단 위	수 량	금 액
평 이				
60	35231	개	99,290	31,973
66	352302	"	432,230	52,499
67	"	"	315,836	42,863
68	"	"	435,600	90,859
69	"	"	411,654	39,382
70	3811302	"	624,536	57,913
71	"	"	340,685	52,031
72	"	"	308,808	50,745
낫				
60	35233	개	944,071	203,267
66	352303	"	2,111,509	69,525
67	"	"	1,748,277	95,732
68	"	"	1,577,759	98,612
69	"	"	2,532,453	152,546
70	3811304	"	2,303,510	172,315
71	"	"	1,556,389	116,197
72	"	"	1,844,469	170,819
쟁 기				
60	35232	개	35,314	55,627
66	352304	"	742,367	90,588
67	"	"	61,418	93,464
68	"	"	329,433	126,231
69	"	"	736,533	100,960
70	3811305	"	234,859	94,330
71	"	"	302,514	133,243
72	"	"	375,402	103,268

연 도	품 목 번 호	단 위	수 량	금 액
각종 축산용 기구				
66	352305	개	24,206	14,095
67	"	"	1,595	4,764
68	"	"	64,920	21,219
69	"	"	125,260	44,929
70	3811307	"	61,577	60,527
71	"	※	-	75,203
72	"	"	-	15,674
호 미				
60	25235	개	276,233	102,215
70	3811303	"	503,587	26,252
71	"	"	595,474	33,340
72	"	"	875,129	52,969
쇠 스 랑				
70	3811306	개	64,139	9,235
71	"	"	166,139	20,662
72	"	"	134,140	16,950
기타의 농업용 기구				
58 ¹⁾	35240	개	2,748,556	935,633
63	a)	※	-	474,061
66	352399	개	2,655,946	156,378

주: 1) 각종 농기구임.

a) 261043,261042,261054,352310,354080,359014,352918,363017,352211,383370,352399
352917,359019,365025,341312,361029

연 도	품 목 번 호	단 위	수 량	금 액
67	352399	개	1,081,400	192,028
68	"	※	-	228,633
69	"	"	-	201,892
70	3811399	※	-	181,038
71	"	"	-	194,520
72	"	"	-	521,327
자물쇠 및 열쇠				
58	35292	개	402,260	57,636
60	35291	※	-	106,225
63	a)	"	-	46,295
66	352901	개	1,547,615	87,219
67	"	"	2,121,030	208,070
68	"	"	3,598,340	156,079
69	"	"	4,944,245	235,881
70	3811901	"	2,743,074	226,546
71	"	"	3,570,847	224,403
72	"	"	5,199,086	299,269
가구 건구용 장식철물				
58	35291	개	572,220	31,647
63	b)	※	-	82,674
66	(352902) (352903)	kg	2,826,925	254,716

주: a) 342317, 352910, 385160

b) 352930, 379090, 352920, 352940, 385118

연 도	품 목 번 호	단 위	수 량	금 액
67	352903	kg	1,537,301	134,059
68	352902	※	-	233,808
69	"	kg	2,502,217	685,868
70	3811902	"	748,935	74,746
71	"	"	601,484	201,334
72	"	"	1,544,858	230,091
가방용 철물				
63	(292250) (352950)	ㄱ	125	5,289
66	352905	kg	82,053	18,125
67	"	"	684,597	23,118
70	3811903	"	11,700	9,360
71	"	"	2,429,463	71,995
72	"	"	134,029	147,234
기타의 일반 철물				
58	3529	※	-	307,134
60	"	"	-	1,536,498
63	352999	"	-	17,925
70	3811999	※	-	128,926
71	"	"	-	457,278
72	"	"	-	1,100,423

연 도	품 목 번 호	단 위	수 량	금 액
각 종 전				
63	a)	※	-	42,482
66	353001	개	1,937,740	234,571
67	"	"	739,750	83,097
68	"	"	1,295,331	139,414
69	"	"	221,995	65,794
70	3819301	"	1,041,118	151,387
71	"	※	-	137,905
72	3819909	"	-	94,376
금속제 위생기구 1)				
63	(353040) (353050) (353060)	※	-	7,120
66	353002	개	73,600	32,852
67	"	"	4,470	21,020
68	"	"	56,838	14,179
69	"	"	206,748	80,675
70	3819302	"	51,347	29,025
71	"	※	-	13,950
72	"	"	-	18,800

주: 1) 70년 이후는 법량제 위생기구임.

a) 341321, 341960, 352260, 352270, 353080, 354017

연 도	품 목 번 호	단 위	수 량	금 액
석유스토오브				
63	376090	개	428	2,140
66	353003	"	65,269	108,449
67	"	"	338,296	315,599
68	"	"	184,954	994,204
69	"	"	355,057	2,014,608
70	3819701	"	286,336	2,208,478
71	"	"	641,248	2,193,143
72	"	"	233,365	951,049
연탄스토오브				
66	353004	개	170,877	88,451
67	"	"	150,830	163,823
68	"	"	127,483	123,434
69	"	"	333,096	171,056
70	3819702	"	146,116	206,069
71	"	"	123,612	132,162
72	"	"	91,364	206,241
기타의 스토오브				
58 ¹⁾	35300	개	32,038	61,958
60 ¹⁾	35302	"	13,499	179,303
63	a)	"	403,960	104,868
66	353005	"	54,670	69,065

주: 1) 58,60 년은 각종 스토오브임.

a) 351070,352380,353010,354018,362035,341311

연 도	품 목 번 호	단 위	수 량	금 액
67	353005	개	28,754	100,137
68	"	"	20,319	54,181
69	"	"	51,469	132,121
70	3819703	"	182,936	382,689
71	"	"	71,800	11,688
72	"	"	17,397	82,676
방 열 기				
63	354019	개	3,000	900
66	353006	"	387,530	241,478
67	"	"	406,485	290,550
68	"	"	567,713	797,586
69	"	"	1,182,298	731,068
70	3819705	"	839,576	711,798
71	"	"	619,267	1,043,490
72	"	"	825,293	739,253
석 유 등				
63	353070	개	93,030	7,567
66	353007	"	56,600	5,060
67	"	"	30,000	1,800
68	"	"	20,000	932
69	"	"	151,890	17,289
70	3819707	"	192,520	28,130
71	"	"	198,261	37,640
72	"	"	319,200	26,266
가 스 등				
69	353008	개	2,720	9,900

연 도	품 목 번 호	단 위	수 량	금 액
카 바 이 트 등				
71	3819709	개	240,000	4,800
72	"	"	1,585	871
기 타 의 등				
63	(355240) (355250)	개	76,610	8,972
66	353010	"	68,329	32,813
67	353009	"	275	550
오 일 버 너				
70	3819704	개	11,662	249,497
71	"	"	14,026	219,904
72	"	"	26,453	302,939
히 이 터				
70	3819706	개	11,607	369,574
71	"	"	40,728	29,823
72	"	"	101,924	207,322
반 사 경				
63	379022	개	120,000	875
70	3819710	"	235	8,766
72	"	"	48,290	11,465

연 도	품 목 번 호	단 위	수 량	금 액
기타의 조명장치 부분품				
58	3530	※	-	105,715
60	"	"	-	331,981
63	(353021) (353030)	개	181,565	32,461
66	353011	※	-	158
67	"	"	-	49,659
68	"	"	-	143,708
69	"	"	-	225,717
70	3819799	"	-	345,830
71	"	※	-	115,741
72	"	※	-	302,220
철 계 창 틀				
63	a)	개	38,794	112,927
66	354001	"	52,292	90,748
67	"	"	201,155	78,751
68	"	"	136,366	143,608
69	"	"	118,599	142,318
70	3813001	"	355,511	120,941
71	"	"	419,865	208,972
72	"	"	834,123	295,109

주: a) 352331, 354040, 359050, 341480, 369030

연 도	품 목 번 호	단 위	수 량	금 액
철제덧창				
63	354060	개	28,332	9,082
66	354002	"	111,051	60,269
67	"	"	26,225	94,150
68	"	"	79,728	124,512
69	"	"	106,353	206,783
70	3813002	"	95,522	348,630
71	"	"	69,008	290,403
72	"	"	251,970	332,704
건물용 보일러				
63	a)	개	897	120,147
66	354003	"	1,209	12,088
67	"	"	2,632	90,047
68	"	"	5,992	184,737
69	"	"	45,291	745,663
70	3813003	"	3,126	1,186,400
71	"	"	2,310	632,781
72	"	"	3,021	1,395,136
철제 수문 및 문				
60	35402	※	-	324,500
63	b)	개	9,237	62,715
66	354004	"	152,768	132,911

주: a) 354030, 373017, 399316

b) 359040, 355280, 354010, 364034, 367023, 366922, 368014

연 도	품 목 번 호	단 위	수 량	금 액
67	354004	개	31,212	233,415
68	"	"	128,083	337,684
69	"	"	162,350	510,294
70	3813004	"	37,595	413,168
71	"	"	62,717	614,659
72	"	"	188,703	584,014
철제 저장 탱크				
60	35403	※	-	530,045
63	a)	개	1,188	24,945
66	354005	"	2,223	65,960
67	"	"	1,781	75,196
68	"	"	10,239	144,436
69	"	"	9,269	181,852
70	3813011	"	768	104,398
71	"	"	27,244	219,291
72	"	"	21,506	198,962
건물용 샷슈				
66	354006	개	1,095,547	138,691
67	"	"	237,706	372,930
68	"	"	860,515	994,868
69	"	"	535,630	1,170,394
70	3813005	"	25,234,860	1,131,852
71	"	"	10,163,112	1,715,198
72	"	"	1,751,251	1,399,411

주: a) 341117, 352915, 354020, 355215, 361038, 366925, 368016

연 도	품 목 번 호	단 위	수 량	금 액
금 속 총 계				
70	3813006	개	20	200
71	"	"	4,178	2,790
72	"	"	2,843	12,300
조립식 에어컨더손				
71	3813007	개	34	253,912
72	"	"	539	172,389
철제 난로 연통				
63	351040	개	17,170	858
70	3813008	"	75,525	19,573
71	"	"	16,953	21,694
72	"	"	329,419	51,041
철제 교량				
63	363037	㉔	8	400
71	3813009	개	20	620
72	"	"	114	80,940
철제 굴뚝				
71	3813010	개	80	210
72	"	"	2	500

연 도	품 목 번 호	단 위	수 량	금 액
철 탐				
70	3813012	개	402	251,470
71	"	"	1,622	421,545
72	"	"	1,735	374,336
기타의 건설용 철물				
58	3540	※	-	427,014
60	"	"	-	440,300
63	a)	"	-	30,815
66	354099	kg	1,171,723	452,499
67	"	"	1,017,240	302,202
68	"	"	7,457,676	681,659
69	"	"	8,251,063	772,175
70	3813099	※	-	465,259
71	"	"	-	1,003,251
72	"	"	-	883,159
알미늄 식기				
58	35500	개	10,068,097	3,621,787
60	35502	"	7,398,555	2,265,243
63	b)	※	-	789,199
66	(355101) (355102)	kg	4,879,003	1,529,888

주: a) 354070, 354099, 354023, 352332, 363036, 354050, 354024, 354014, 379080,
379023

b) 355110, 342314, 355130, 342410, 355216, 355119, 342440, 341317

연 도	품 목 번 호	단 위	수 량	금 액
67	(355101) (355102)	kg	3,046,859	1,024,482
68	355101	"	2,439,407	890,887
69	"	"	5,210,298	1,102,320
70	a)	"	2,006,055	601,160
71	b)	"	593,551	264,154
72	c)	"	1,855,935	368,120
알미늄 용기				
63	(355140) (355150)	개	1,146,449	106,871
68	355102	kg	1,927,170	720,010
69	"	"	3,000,349	1,324,471
70	3819206	"	686,702	208,061
71	"	"	214,597	107,179
72	"	"	314,716	107,272
알미늄프레스가공 기계 부분품				
66	355103	kg	13,750	4,875
67	"	"	789,661	64,858
68	"	"	31,959	46,260
69	"	"	422,443	127,954
70	3819208	"	1,017,255	17,657
72	"	※	-	23,659

주: a) 3819202, 3819203, 3819204, 3819205

b) 3819202, 3819205, 3819203

c) 3819202, 3819203, 3819204, 3819205

연 도	품 목 번 호	단 위	수 량	금 액
알미늄솔				
63	(355120) (355214)	개	570,026	117,289
70	3819201	kg	1,672,606	380,239
71	"	"	8,371,680	344,968
72	"	"	2,221,075	459,413
기타의 알미늄제 가정용품				
63	(355199) (368026)	※	-	74,343
72	3819207	"	-	911,122
기타의 알미늄제품				
70	3819299	※	-	518,574
71	"	"	-	497,523
72	"	"	-	814,284
각종 범람입힌 철기				
60	35501	※	-	25,080
63	355210	"	-	1,810
66	355201	kg	167,300	24,700
67	"	"	70,300	31,830
68	"	"	897,000	28,260
69	"	"	100,000	10,000

연 도	품 목 번 호	단 위	수 량	금 액
70	(3819303) (3819305)	개	262,111	61,090
71	(3819303) (3819305)	※	-	21,390
72	(3819303) (3819304) (3819305)	"	-	234,190
병 마 개				
63	a)	※	-	25,610
66	355202	kg	2,128,645	145,702
67	"	※	-	168,670
68	"	"	-	240,748
69	"	"	-	295,161
70	3819306	※	-	169,655
71	3819301	"	-	534,082
72	"	"	-	1,106,415
프레스 가공기계 부분품				
63	(355230) (379011)	※	-	14,943
66	355203	kg	94,674	31,430
67	"	"	35,039	16,660
68	"	"	87,580	37,670
69	"	"	71,100	15,800
70	3819306	"	159,200	9,590
71	3819307	"	-	9,729
72	3819306	※	-	80,150

주: a) 355122, 351090, 355124, 394024

연 도	품 목 번 호	단 위	수 량	금 액
스텐레스 스틸제식기				
63	(355115) (391280)	※	-	18,578
66	355204	kg	1,346,034	630,772
67	"	"	1,686,311	762,382
68	"	"	4,113,465	1,401,520
69	"	"	5,496,497	1,506,937
70	3819310	"	3,722,508	1,666,177
71	3819309	"	3,914,035	1,666,791
72	"	"	3,205,296	1,605,092
기타의 스텐레스 스틸제품				
70	3819311	kg	1,117,312	259,966
71	3819310	※	-	292,214
72	"	"	-	192,424
금속제 훈장 및 메달				
70	3819308	kg	3,633,172	264,166
71	3819307	※	-	393,044
72	"	"	-	359,749
제기류의 문자판				
71	3819308	※	-	18,060
72	"	"	-	6,021

연 도	품 목 번 호	단 위	수 량	금 액
기타의 프레스 가공품				
58 ¹⁾	3550	※	-	652,263
60 ¹⁾	"	"	-	3,348,508
63	a)	"	-	20,784
66	355299	kg	297,119	112,638
67	"	"	792,643	159,623
68	"	"	246,448	97,645
69	"	"	6,557,319	1,115,024
70	3819399	"	2,057,206	171,610
71	"	※	-	76,276
72	"	"	-	360,118
철 정				
58	35710	관	2,389,923	2,342,634 ²⁾
60	(3571 35711)	kg	7,627	2,199,486 ³⁾
63	b)	※	-	297,018
66	356101	kg	6,796,958	355,456
67	"	"	6,020,288	344,683

주: 1) 법량철기 및 프레스가공 금속제품(기타)임

2) 철정제조업(기타)의 금액(833,749천환)이 포함됨.

3) 철정제조업(기타)의 금액(673,936천환)이 포함됨.

a) 355290, 355170, 355220, 355213, 355299, 355270, 355913, 359041, 385113

b) 356110, 357070, 356112, 363027, 341440, 357060, 356917, 356199, 354012

연 도	품 목 번 호	단 위	수 량	금 액
68	356101	kg	11,359,574	651,009
69	"	"	9,407,894	375,869
70	3819501	"	6,916,971	711,986
71	"	"	5,807,617	526,117
72	"	"	12,466,849	1,083,195
유 자 철 선				
60	35792	kg	45	23,140
63	a)	"	811	22,100
66	356901	kg	107,000	5,380
67	"	"	1,074,900	48,638
68	"	"	137,700	10,941
69	"	"	5,133,890	361,733
70	3819502	"	3,997,707	251,978
71	"	"	2,694,889	202,476
72	"	"	7,648,847	562,266
와이어로우프				
63	356910	kg	543	36,743
66	356902	kg	2,430,300	447,245
67	"	"	3,757,375	453,062
68	"	"	6,728,066	587,392
69	"	"	10,302,322	969,132
70	3819506	"	8,417,110	1,267,447
71	"	"	8,011,576	1,096,176
72	"	"	12,287,055	1,660,377

주: a) 341470, 354015, 356180, 356920

연 도	품 목 번 호	단 위	수 량	금 액
와이어스프링				
63	356930	㉔	61	3,440
66	356903	kg	100,180	17,139
67	"	"	132,300	12,516
68	"	"	945,404	128,885
69	"	"	20,000	4,500
70	3819503	"	182,278	62,560
71	"	"	1,853,785	452,302
72	"	"	1,024,653	100,422
철 사 망				
58	35400	평	210	6,401
60	35791	㉔	346	85,000
63	a)	"	5,631	21,381
66	356904	kg	1,755,370	114,256
67	"	"	2,364,439	182,031
68	"	"	2,497,163	263,698
69	"	"	1,392,230	172,111
70	3819504	"	2,540,428	401,054
71	"	"	3,599,069	496,773
72	"	"	3,043,754	437,469

주: a) 335018, 354022, 356980

연 도	품 목 번 호	단 위	수 량	금 액
용 접 봉				
63	(359012) (385117)	kg	26,600	2,604
66	356905	"	2,261,784	154,234
67	"	"	4,638,604	291,319
68	"	"	4,413,271	291,907
69	"	"	2,361,275	211,352
70	3819505	"	6,420,524	727,243
71	"	"	9,721,065	956,728
72	"	"	7,499,598	777,565
메 리 야 스 칩				
60	365010	개	459,800	31,440
66	356906	kg	160,583	48,497
67	"	"	264,660	83,532
68	"	"	379,269	61,643
69	"	"	742,100	184,945
70	3819507	"	330,992	199,924
71	"	"	14,404,498	218,427
72	"	"	18,254,176	302,349
기 타 의 칩				
63	a)	※	-	94,675
66	356907	kg	503,576	139,389
67	"	"	900,210	236,054

주 : a) 356960, 356914, 359024, 399960

연 도	품 목 번 호	단 위	수 량	금 액
68	356907	kg	1,500,960	131,499
69	"	"	7,948,376	176,698
70	3819508	"	803,308	238,989
71	"	"	10,836	210,372
72	"	※	-	479,155
기타의 선제 제품				
58	3579	※	-	151,619
60	"	"	-	531,947
63	a)	"	-	38,953
66	356999	kg	2,427,791	255,243
67	"	"	1,212,410	82,703
68	"	"	5,657,280	350,691
69	"	"	4,716,070	412,631
70	3819599	"	1,088,252	270,512
71	"	※	-	610,102
72	"	"	-	1,259,923
볼트 및 너트				
58	35900	개	11,714,263	363,504
60	35901	※	-	6,025
63	b)	"	-	202,187
66	357001	kg	4,394,572	398,036

주: a) 357090, 399920, 356916, 356114, 356999, 356970, 356150, 356120, 356190, 382012, 356130, 356113

b) 369090, 364034, 364025, 357010, 368013, 356170, 385111, 381211, 363032, 352328, 354011, 382011, 381111

연 도	품 목 번 호	단 위	수 량	금 액
67	357001	kg	7,043,492	585,038
68	"	"	11,956,082	1,034,707
69	"	"	24,144,554	1,461,009
70	3819601	"	8,771,970	1,345,138
71	"	"	23,085,556	1,270,412
72	"	"	12,783,893	1,781,604
리 배 트				
63	(357030) (367027)	ㄹ	763	17,097
66	357002	kg	592,477	37,905
67	"	"	734,249	51,547
68	"	"	1,073,592	77,182
69	"	"	363,110	29,990
70	3819602	"	773,751	161,739
71	"	"	425,928	43,857
72	"	"	1,849,091	198,749
나 사 못				
63	357020	ㄹ	1,096	34,010
66	357003	kg	667,833	42,928
67	"	"	409,642	36,425
68	"	"	435,142	55,118
69	"	"	684,070	77,034
70	3819603	"	630,053	98,007
71	"	"	904,618	125,831
72	"	"	1,177,903	244,181

연 도	품 목 번 호	단 위	수 량	금 액
금속관 이음쇠				
66	357004	kg	1,170,929	112,779
67	"	"	4,264,780	241,059
68	"	"	1,505,963	160,277
69	"	"	3,852,527	513,180
70	3819604	"	4,127,704	781,572
71	"	"	2,486,258	617,563
72	"	"	6,222,205	1,187,276
작 크				
63	(352916) (359011)	※	-	54,156
66	357005	kg	2,038,223	241,050
67	"	"	878,531	211,464
68	"	"	949,508	292,840
69	"	"	5,115,302	430,649
70	3819605	"	22,949,607	592,437
71	"	"	8,663,400	830,559
72	"	"	855,657	1,423,945
진 유 식 기				
63	(359015) (359033)	※	-	28,776
66	359001	kg	83,177	29,415
67	"	"	66,106	28,178
68	"	"	35,767	12,831

연 도	품 목 번 호	단 위	수 량	금 액
69	359001	kg	55,500	26,200
70	3819901	"	322,127	70,231
71	"	"	45,650	5,180
72	"	"	9,455	3,600
기타의 진유제품				
63	a)	※	-	102,735
66	359002	kg	801,972	203,903
67	"	"	390,167	141,832
68	"	"	163,400	121,220
69	"	"	2,274,041	303,539
70	(3819902) (3819903)	"	1,288,384	510,127
71	(3819902) (3819903)	※	-	297,835
72	(3819902) (3819903)	"	-	442,838
금속활자				
60	35601	※	-	1,500
63	359020	1/2	10	4,860
66	359003	kg	61,532	18,630
67	"	"	61,220	24,581
68	"	"	80,518	51,086
69	"	"	54,785	28,184
70	3819907	"	51,918	27,476
71	"	"	-	34,530
72	"	※	-	32,465

주: a) 363029, 352180, 359016, 356990, 395060, 359017, 359045, 359013, 359014, 342480

연 도	품 목 번 호	단 위	수 량	금 액
금 속 박				
66	359004	kg	30,000	17,650
67	"	"	31,773	39,834
68	"	"	4,909	2,701
69	"	"	7,382	5,831
70	3819908	"	3,753	2,967
라 이 타				
63	(355260) (379027)	개	38,750	4,186
66	359005	"	1,178,346	104,480
67	"	"	930,313	64,917
68	"	"	1,032,740	72,923
69	"	"	2,297,700	106,417
70	3819906	"	1,373,918	146,665
71	"	"	4,323,800	125,892
72	"	"	1,697,767	214,873
금 고				
63	(261090) (359010)	개	14,769	39,026
66	261010	"	20,030	61,299
67	359006	"	49,443	127,000
68	"	"	112,962	162,013
69	"	"	662	13,622
70	3819904	"	2,196	32,833
71	"	"	950	14,534
72	"	"	14,287	61,003

연 도	품 목 번 호	단 위	수 량	금 액
금 형				
70	3819905	개	294,685	117,782
71	"	"	803,309	118,950
72	"	"	43,881	423,426
기타의 금속제품				
58	3590	※	-	1,133,169
60	"	"	-	1,618,460
63	a)	"	-	189,005
66	359099	"	-	19,393
67	"	"	-	1,085,293
68	"	"	-	1,218,695
69	"	"	-	487,732
70	3819999	※	-	1,573,946
71	(3819800) (3819999)	"	-	63,238
72	3819999	"	-	305,769

주: a) 341380, 357099, 359099, 354025, 358099, 359034, 243940, 302060, 359042,
364032, 365033, 367010, 361033

기 계 제 조 업

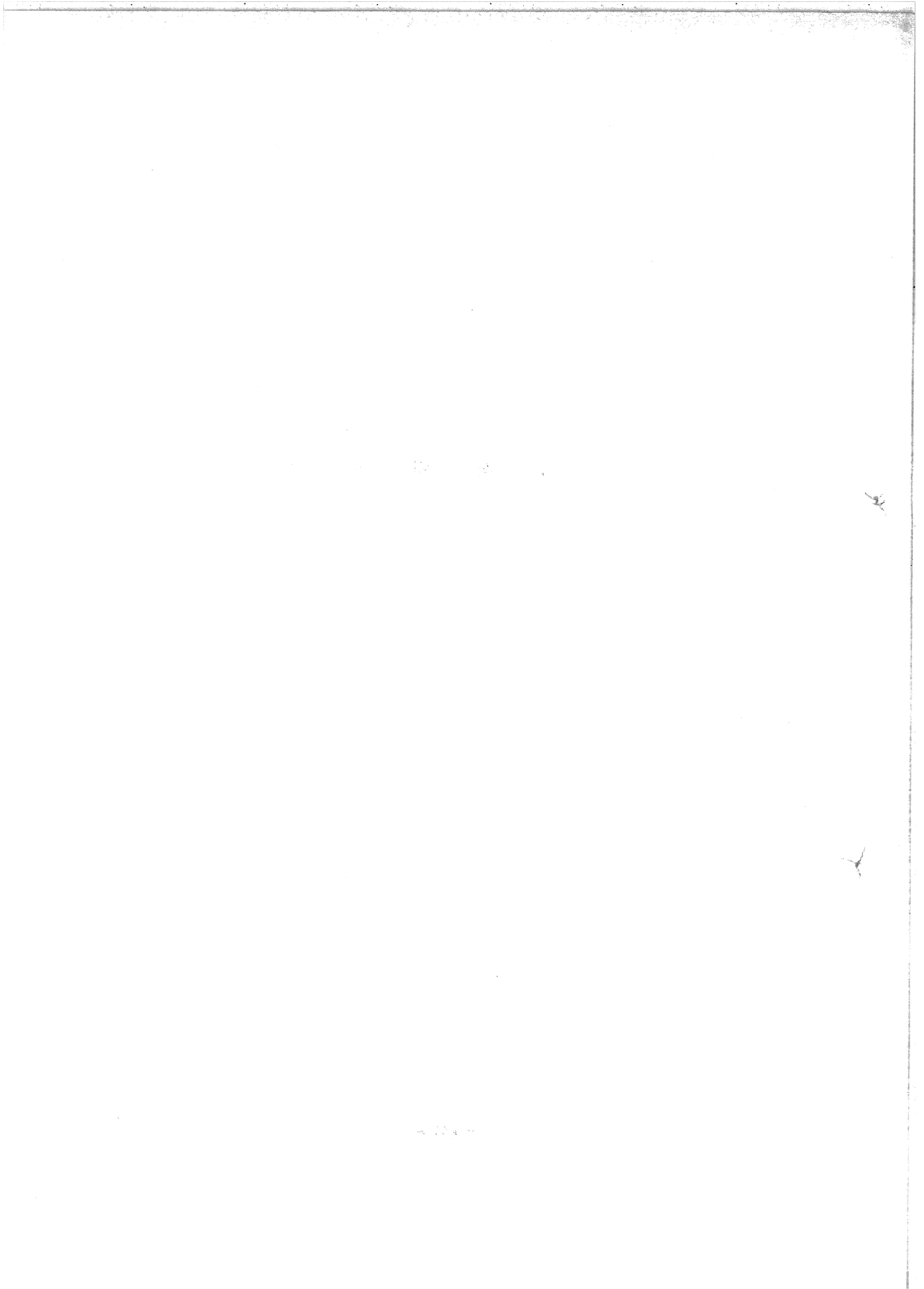

연 도	품 목 번 호	단 위	수 량	금 액
보 일 러				
58	36103	대	62	79,800
60	36101	※	-	398,069
63	(361010) (367011)	대	237	97,407
66	361001	대	4,169	864,948
67	"	"	5,242	787,510
68	"	"	1,814	854,034
69	"	대	4,071	1,597,389
70	3821101	"	3,066	804,311
71	"	"	2,796	908,098
72	"	"	2,772	639,845
증 기 기 관				
68	361002	대	263	13,542
72	3821102	"	5	6,000
디 젤 기 관				
63	361026	대	144	19,920
66	361003	"	933	128,844
67	"	"	666	135,651
68	"	"	3,786	241,100
69	"	"	3,875	214,153
70	3821103	"	1,211	82,383
71	"	"	4,013	1,047,040
72	"	"	7,999	430,998

연 도	품 목 번 호	단 위	수 량	금 액
개솔린기관				
66	361004	대	73	9,600
68	"	"	3,343	157,396
69	"	"	1,600	84,506
70	3821104	"	98	3,260
기타의 내연기관				
60	36103	※	-	189,100
68	361005	대	347	11,325
69	"	"	6,523	142,854
70	3821106	"	190	16,776
71	"	※	-	188,655
72	"	"	-	17,763
발 동 기				
58 ¹⁾	(36101) (36102)	대	5,716	1,173,405
63	a)	"	7,924	373,678
66	361002	"	9,304	469,110
67	"	"	35,839	974,057
70	3821105	"	8,281	356,794
71	"	"	9,157	299,237
72	"	"	7,369	391,772

주: 1) 발동기 수리품이 포함 됨.

a) 341322, 362016, 364017, 366180, 367014, 361030

연 도	품 목 번 호	단 위	수 량	금 액
증기 터 어 빈				
66	361005	대	11	2,050
72	3821201	"	238	11,950
개 스 터 어 빈				
66	361006	대	80	360
기타의 원 동기 및 동부분품				
58	3610	※	-	219,435
60	"	"	-	2,098,744
63	361099	"	-	124,581
68	"	"	-	191,248
69	"	"	-	779,787
70	(3821199) (3821204)	"	-	421,063
71	(3821199) (3821299)	"	-	377,496
72	(3821199) (3821299)	"	-	221,447
인 력 탈 곡 기				
58	36201	대	17,630	497,716
60	"	"	19,520	530,966
63	a)	"	48,964	177,409
66	362001	"	26,142	163,339

주 : a) 376012, 251022, 361014, 366931, 364016, 362050

연 도	품 목 번 호	단 위	수 량	금 액
67	362001	대	21,493	156,943
68	"	"	18,318	152,653
69	"	"	15,697	149,140
70	3822001	"	14,160	160,600
71	"	"	13,532	161,701
72	"	"	15,945	196,521
동 력 탈 곡 기				
58	36202	대	1,082	59,900
60	"	"	410	21,920
63	a)	"	3,387	29,535
66	362002	"	6,331	82,477
67	"	"	7,575	121,080
68	"	"	6,671	161,408
69	"	"	6,164	138,604
70	3822002	"	6,935	259,477
71	"	"	15,671	1,012,549
72	"	"	20,585	580,540
수 확 기				
68	362003	대	3,109	2,485
70	3822003	"	52	2,154
초 예 기				
70	3822004	대	448	22,635

주: a) 362060, 376011, 361015, 366190

연 도	품 목 번 호	단 위	수 량	금 액
분 무 기				
63	a)	대	-	125,951
66	362005	"	73,083	134,331
67	"	"	67,838	281,987
68	"	"	64,562	359,012
69	"	"	92,265	452,193
70	3822005	"	91,940	757,179
71	"	"	97,551	885,026
72	"	"	164,807	1,271,313
경 운 기				
63	b)	※	57,574	50,714
66	362006	대	652	91,545
67	"	"	4,601	445,927
68	"	"	3,260	454,067
69	"	"	20,312	570,141
70	3822006	"	6,457	1,173,786
71	"	"	6,559	2,166,300
72	"	"	11,113	2,757,619

주: a) 369040, 362040, 352315, 354090, 365023, 361019

b) 352360, 383230, 367090, 363016, 362010,

연 도	품 목 번 호	단 위	수 량	금 액
제 초 기				
58	36203	대	23,350	37,176
60	"	"	4,229	16,920
63	a)	"	13,790	5,871
66	362007	"	13,238	5,526
67	362004	"	36,170	13,967
68	362007	"	25,016	10,019
69	"	"	8,748	3,680
70	3822007	"	400	295
71	"	"	2,696	2,106
72	"	"	2,000	1,000
파 종 기				
63	(362030) (363018)	※	-	4,428
66	362008	대	70	205
71	3822008	"	1	25
72	"	"	4,045	3,405
살 분 기				
66	362009	대	3,053	7,764
67	362003	"	60	194
68	362009	"	100	2,700
69	"	"	82	220
71	3822009	"	105	650

주: a) 352311, 361018, 362020, 364015

연 도	품 목 번 호	단 위	수 량	금 액
부 란 기				
63	(352330) (362070)	대	192	1,114
68	362010	"	424	6,646
69	"	"	1,140	13,860
70	3822010	"	15	1,500
71	"	"	50,080	7,400
72	"	"	131	5,060
쇄 토기				
70	3822011	대	323	6,880
71	"	"	750	445
사료 및 곡물 건조기				
70	3822015	대	9	3,900
71	"	"	110	10,600
72	"	"	105	3,675
기타의 농업용 기계 및 부분품				
58	(3524) (3620)	※	-	897,808
60	(3523) (3620)	"	-	1,869,475
63	a)	"	-	51,757
66	362099	대	28,716	78,887
67	"	"	37,382	146,439

주: a) 261048, 341323, 352320, 362042, 362099, 391211, 366941

연 도	품 목 번 호	단 위	수 량	금 액
68	362099	※	-	110,755
69	"	"	-	331,229
70	3822099	※	-	217,934
71	"	"	-	226,562
72	"	"	-	516,257
송 탄 차				
63	(362041) (363028)	대	490	26,695
66	363001	"	11,446	108,413
67	"	"	412	27,352
68	"	"	1,584	41,329
69	"	"	3,178	83,627
70	3824109	"	351	42,950
71	"	"	155	31,000
72	"	"	4,121	101,100
착 압 기				
63	363020	대	25,020	9,650
68	363002	"	14,900	3,580
69	"	"	257	11,190
70	3824102	"	34,206	15,918
71	"	"	28,320	10,670
72	"	"	548	21,490

연 도	품 목 번 호	단 위	수 량	금 액
시추기 및 착정기				
63	363010	대	2	2,820
66	363003	"	4	370
69	"	"	705	2,400
70	3824101	"	10,003	61,786
71	"	"	101	1,343
72	"	"	14	1,400
권 양 기				
63	a)	대	273	9,145
66	363004	"	2,712	50,562
67	"	"	3,598	39,302
68	"	"	1,597	47,904
69	"	"	1,859	39,712
70	3824108	"	1,969	129,463
71	"	"	954	17,826
72	"	"	225	39,619
도 광 기				
63	(363040) (366115)	대	24	4,060
66	363005	"	45	2,250
67	"	"	7	2,100
68	"	"	8	1,440
72	3824110	"	14	6,100

주 : a) 354021, 363030, 364018, 399311

연 도	품 목 번 호	단 위	수 량	금 액
파 썩 기				
63	a)	대	825	25,495
66	363006	"	289	7,898
67	"	"	55	1,298
68	"	"	61	13,284
69	"	"	203	31,166
70	3824107	"	3	1,800
71	"	"	2	1,600
72	"	"	17	2,166
선 광 기				
60	36301	대	10	12,000
63	b)	"	6,019	3,090
66	363007	"	27	13,095
67	"	"	236	17,389
68	"	"	71	12,940
69	"	"	239	42,277
70	3824112	"	12	34,600
72	3824112	"	19	475
광산용 적입기				
63	352350	대	240	720
66	363008	"	8	3,000
69	"	"	10	1,866
70	3824106	"	1,606	10,440
71	"	"	190	7,300

주: a) 352370, 361025, 362029, 363060, 364019, 366114, 366935, 383280,
369050

b) 363070, 366113, 366932, 376031

연 도	품 목 번 호	단 위	수 량	금 액
마 쇠 기				
70	3824111	대	6	15,000
71	"	"	24	7,890
72	"	"	5,169	15,509
기계의 광산용 기계 및 장치				
58	36302	대	15	600
63	a)	※	-	177,788
66	363009	"	-	362,675
67	"	"	-	1,040,352
68	"	"	-	396,920
69	"	"	-	79,450
70	(3824103) (3824113)	※	-	443,661
71	3824113	"	-	31,351
72	(3824103) (3824113)	"	-	287,332
콘크리트 ¹⁾ 역사				
63	363023	대	20	2,800
66	363010	"	75	14,231
67	"	"	1,340	277,615
68	"	"	226	89,970
69	"	"	240	80,741
70	3824119	"	525	94,676
71	"	"	713	120,621
72	"	"	537	154,027

주: 1) 70년이후는 콘크리트 기계임.

a) 352314, 354013, 363080, 363099

연 도	품 목 번 호	단 위	수 량	금 액
블록 제조기				
63	(366128) (366934)	대	78	775
66	363011	"	2,304	24,386
67	"	"	1,172	9,706
68	"	"	6,930	48,571
69	"	"	1,522	6,859
70	3824122	"	1,205	23,820
71	"	"	5,410	26,372
72	"	"	4,106	71,783
정지기계				
71	3824117	대	54	23,800
땅다짐기계				
70	3824118	대	6	2,000
71	"	"	190	62,700
72	"	"	63	32,120
포장기계				
70	3824120	대	205	7,674
72	"	"	400	18,710

연 도	품 목 번 호	단 위	수 량	금 액
기타의 건설용 기계 및 부분품				
58	3630	※	-	238,800
60	"	"	-	260,610
63	383270	대	10	16,000
66	363012	※	-	429,022
67	"	"	-	9,723
68	363099	"	-	137,866
69	"	"	-	442,246
70	3824199	"	-	86,586
71	"	"	-	225,333
72	"	대	1,731	318,747
철삭공구				
63	352290	개	95,800	9,484
66	364001	"	151,607	33,469
67	"	"	620,209	87,660
68	"	"	28,529	41,506
69	"	"	67,713	67,402
70	a)	"	3,188,551	306,894
71	b)	※	-	1,293,986
72	c)	"	-	1,083,053

주: a) 3823401, 3823402, 3823405, 3823407, 3823499

b) 3823401, 3823404, 3823405, 3823407, 3823499

c) 3823401, 3823402, 3823403, 3823404, 3823405, 3823407, 3823499

연 도	품 목 번 호	단 위	수 량	금 액
선 반				
58 ¹⁾	36400	대	36	17,500
60	36401	※	-	59,390
63	a)	"	-	102,502
66	364002	대	1,216	145,408
67	"	"	2,506	269,721
68	"	"	8,618	522,727
69	"	"	5,078	533,805
70	3823101	"	3,158	572,443
71	"	"	20,598	324,358
72	"	"	2,551	441,781
형 식 반				
63	364020	대	70	8,663
66	364003	"	140	18,286
67	"	"	410	52,960
68	"	"	1,979	36,260
69	"	"	303	80,312
70	3823103	"	123	35,119
71	"	"	11	15,693
72	"	"	724	86,080

주 : 1) 58년은 보르반, 형식반을 포함 함.

a) 341115, 341318, 361011, 364010, 366121

연 도	품 목 번 호	단 위	수 량	금 액
입 삭 반				
66	364004	대	15	2,930
67	"	"	88	23,710
68	"	"	455	9,940
69	"	"	8	1,600
70	3823104	"	46	7,150
71	"	"	30	510
72	"	"	1,507	42,263
평 삭 반				
63	364030	대	87	12,670
66	364005	"	51	5,960
67	"	"	76	9,655
68	"	"	15	300
69	"	"	72	19,044
70	3823105	"	4	2,400
71	"	"	10	2,500
72	"	"	3	2,450
보오링 반 및 드리링반				
60	36402			13,000
63	(364050) (364070) (367016)	대	808	8,635
66	(364006) (364007)	"	3,227	36,355
67	(364006) (364007)	"	1,055	46,032
68	364006	"	4,574	44,187

연 도	품 목 번 호	단 위	수 량	금 액
69	364006	대	747	35,700
70	(3823102) (3823106)	"	921	42,841
71	(3823102) (3823106)	"	101,918	69,417
72	(3823102) (3823106)	"	162	7,903
쉐이 병 반				
68	364007	대	7,538	7,820
69	"	"	58	13,100
70	3823207	"	703	43,335
71	"	"	15,660	35,682
72	"	"	5,916	111,515
치 절 반				
63	364014	대	2,117	1,498
66	364009	"	567	20,787
67	"	"	22	6,800
68	364008	"	14	5,624
69	"	대	51	11,880
70	3823108	"	12	5,776
71	"	"	2,020	3,700

연 도	품 목 번 호	단 위	수 량	금 액
후라이스반				
63	364035	대	12	975
66	364008	"	1,414	9,245
67	"	"	167	7,950
68	364009	"	14	3,400
70	3823109	"	11	14,468
71	"	"	913	26,866
72	"	"	180	21,440
연 삭 기				
63	(362031) (364060)	대	1,850	1,490
66	364010	"	652	5,368
67	"	"	2,024	17,350
68	"	"	1	180
단 조 기				
66	364011	대	69	6,090
67	"	"	219	14,425
68	"	"	1,190	30,360
69	"	"	2,069	66,159
70	3823201	"	231	2,310
71	"	"	505	94,704
72	"	"	70	14,600

연 도	품 목 번 호	단 위	수 량	금 액
압 연 기				
60	36404	※	-	188,162
63	a)	대	926	19,560
66	364012	"	1,763	34,638
67	"	"	1,395	36,500
68	"	"	439	55,590
69	"	"	447	63,911
70	3823202	"	137	25,095
71	"	"	1,368	129,220
72	"	"	106	32,410
신 선 기				
63	365027	대	25	1,500
66	364013	"	877	3,450
67	"	"	15	1,500
68	"	"	20	1,000
69	"	"	140	25,062
71	3823203	"	3	1,050
72	"	"	58	12,350
압 출 기				
66	364014	대	384	31,490
67	"	"	1,339	23,764
68	"	"	156	65,312
69	"	"	1,265	75,249

주: a) 341113, 363021, 364090, 366924

연 도	품 목 번 호	단 위	수 량	금 액
70	(3823204) (3823211)	대	1,384	273,255
71	(3823204) (3823211)	"	28,464	234,943
72	(3823204) (3823211)	"	1,788	328,426
용 접 기				
66	364015	대	2,932	35,270
67	"	"	4,326	10,903
68	"	"	2,499	37,050
69	"	"	975	16,225
70	3823208	"	2,065	4,144
71	"	"	1,885	6,970
72	"	"	2,525	8,978
프 레 스 기				
63	a)	대	994	31,182
66	364016	"	32	37,906
67	"	"	1,753	121,842
68	"	"	1,313	191,642
69	"	"	8,362	187,925
70	3823205	"	2,733	150,480
71	"	"	2,320	190,930
72	"	"	3,277	274,286

주: a) 261041, 341114, 363025, 361034, 364012, 364013, 366936, 367022

연 도	품 목 번 호	단 위	수 량	금 액
브로우치반				
70	3823111	대	2	210
71	"	"	382	833
톱반 (금속공작용)				
70	3823112	대	11	900
71	"	"	4,500	18,420
착 공 기				
70	3823114	대	256	12,800
분 쇠 기				
70	3823115	대	355	15,534
71	"	"	3,164	168,361
72	"	"	2,924	76,299
용접 판제조기				
70	3823116	대	23	870
71	"	"	313	15,590
72	"	"	330	22,600
벤딩머신				
70	3823210	대	1,980	8,925
71	"	"	17,853	6,775

연 도	품 목 번 호	단 위	수 량	금 액
전 단 기				
70	3823212	대	1	1,800
72	"	"	2,470	13,420
와이어포밍머신				
70	3823213	대	2	200
나사전조반				
70	3823214	대	801	31,550
71	"	"	1,610	1,556
기어전조반				
70	3823215	대	6,433	3,261
71	"	"	15,013	2,130
72	"	"	9,609	34,458
제 판 기				
63	365016	대	75	6,305
70	3823206	"	99	17,050
71	"	"	67,049	23,530
72	"	"	287	45,870

연 도	품 목 번 호	단 위	수 량	금 액
기타의 금속공작기계 및 부분품				
58	3640	※	-	174,204
60	"	"	-	586,188
63	a)	"	-	40,956
66	364099	"	-	252,397
67	"	"	-	167,266
68	"	"	-	280,351
69	"	"	-	360,718
70	b)	※	-	827,838
71	c)	"	-	610,188
72	c)	"	-	65,164
조 변 기				
63	d)	대	1,614	5,960
67	365001	"	3,000	7,650
70	3824201	"	36	5,100
71	"	"	30	3,300

주: a) 364023, 364099, 366123, 364040, 364024, 364011

b) 3823199, 3823299, 3823301

c) 3823301, 3823199, 3823299

d) 366119, 365020, 366927

연 도	품 목 번 호	단 위	수 량	금 액
타 면 기				
63	(365010) (366926)	대	1,365	6,100
66	365002	"	104	4,276
67	"	"	153	6,045
68	"	"	309	12,530
69	"	"	124	10,640
70	3824202	"	99	6,171
71	"	"	70	5,000
해 사 기				
63	(365030) (366170)	대	444	13,107
66	365003	"	7,107	26,184
67	"	"	3,251	81,700
68	"	"	1,132	71,168
69	"	"	3,294	22,700
70	3824203	"	121	2,830
71	"	"	91	5,300
72	"	"	175	42,810
소 면 기				
70	3824204	대	11,265	11,040
72	"	"	3	1,140

연 도	품 목 번 호	단 위	수 량	금 액
연 조 기				
66	365005	대	10	220
67	"	"	409	32,918
68	"	"	4	1,600
70	3824205	"	4	800
71	"	"	10	39,500
정 소 먼 기				
66	365006	대	4	200
72	3824206	"	20	56,569
방 적 기				
58	36501	대	300,084	7,020
66	365007	"	188	11,135
67	"	"	206	14,620
68	"	"	267	8,182
69	"	"	2,615	62,680
70	3824207	"	325	36,440
71	"	"	100,043	24,970
72	"	"	13,237	48,728
합 사 기				
63	365050	대	82	3,257
66	365008	"	21	2,634

연 도	품 목 번 호	단 위	수 량	금 액
67	365008	매	21	3,306
68	"	"	119	21,573
69	"	"	16	3,552
70	3824208	"	15	2,427
71	"	"	2	78
72	"	"	652	9,030
연 사 기				
58	36506	매	82	82,850
60	36508	"	2,560	82,640
63	365060	"	787	14,394
66	365009	"	188	25,484
67	"	"	3,993	94,756
68	"	"	763	133,390
69	"	"	2,615	276,905
70	3824209	"	202	57,197
71	"	"	66	18,270
72	"	"	211	77,479
권 사 기				
63	(365040) (368015)	매	88	2,100
66	365010	"	3,743	17,818
67	"	"	240	1,950
68	"	"	68	5,961
69	"	"	135	19,953
70	3824210	"	9	1,350
71	"	"	16	1,120
72	"	"	281	13,132

연 도	품 목 번 호	단 위	수 량	금 액
자 잠 기				
66	365011	대	11	5,455
68	"	"	48	24,060
69	"	"	25	8,699
70	3824211	"	752	56,918
71	"	"	14	30,194
72	"	"	481	224,927
전 잠 기				
67	365012	대	20	4,170
69	"	"	43	270,434
71	3824212	"	4	26,664
면 직 기				
66	365013	대	2,101	155,079
67	"	"	1,469	120,167
68	"	"	1,249	187,010
69	"	"	2,000	252,025
70	38209213	"	978	109,847
71	"	"	367	106,772
72	"	"	1,563	327,054
정 경 기				
58	36504	대	130	24,300
63	365070	"	178	3,605
66	365014	"	102	8,470
67	"	"	160	17,250

연 도	품 목 번 호	단 위	수 량	금 액
68	365014	대	216	55,862
69	"	"	120	15,500
70	3824214	"	60	7,200
71	"	"	2	1,420
72	"	"	37	8,510
결 직 기				
66	365015	대	915	164,482
67	"	"	960	187,042
68	"	"	2,451	517,795
69	"	"	5,142	790,148
70	3824215	"	3,336	878,651
71	"	"	980	310,829
72	"	"	6,082	1,489,669
교 직 기				
58	36511	대	1,285	233,900
60	36505	"	774	163,900
63	365015	"	465	11,863
66	365016	"	244	12,206
67	"	"	179	8,580
68	"	"	377	12,255
69	"	"	10	380
70	3824216	"	121	6,030
72	"	"	102	34,850

연 도	품 목 번 호	단 위	수 량	금 액
도 비 직 기				
66	365017	대	511	18,615
67	"	"	769	18,576
68	"	"	793	10,794
69	"	"	1,616	52,710
70	3824217	"	1,023	27,162
71	"	"	656	13,480
72	"	"	444	27,157
환 편 직 기				
58	36503	대	475	123,341
60	"	"	165	39,500
63 ¹⁾	a)	"	4,843	128,839
66	365018	"	2,850	67,515
67	"	"	5,727	68,361
68	"	"	990	122,955
69	"	"	560	47,954
70	3824218	"	495	79,680
71	"	"	595	137,386
72	"	"	783	244,513

주: 1) 편직기임.

a) 356921, 365011, 369933

연 도	품 목 번 호	단 위	수 량	금 액
횡 편 직 기				
58	36509	대	366	39,180
66	365019	"	3,350	112,563
67	"	"	11,178	234,824
68	"	"	10,240	308,128
69	"	"	3,602	141,050
70	3824219	"	3,022	95,251
71	"	"	2,603	65,592
72	"	"	1,978	73,230
경 편 직 기				
63	365013	대	993	21,931
66	365020	"	524	5,240
68	"	"	655	17,035
69	"	"	120	12,000
70	3824220	"	144	1,000
71	"	"	50	2,500
72	"	"	1,009	7,450
양 말 직 기				
66	365021	대	363	13,425
67	"	"	1,290	50,600
68	"	"	207	10,890
69	"	"	334	19,900
70	3824221	"	1,534	39,775
71	"	"	1,119	96,392
72	"	"	2,822	42,810

연 도	품 목 번 호	단 위	수 량	금 액
직물염색기				
63	(365021) (373014)	대	10	2,300
66	365022	"	1,840	55,240
67	"	"	185	76,750
68	"	"	102	43,100
69	"	"	753	73,929
정경호부기				
66	365023	대	57	3,540
67	"	"	28	3,600
68	"	"	110	28,020
69	"	"	1,014	14,760
70	3824236	"	377	8,515
벤 다 기				
63	365017	대	1	400
66	365024	"	1	1,100
67	"	"	381	106,996
샷 틀				
66	365025	개	27,856	9,229
67	"	"	54,000	16,440
68	"	"	275,948	105,032
69	"	"	111,232	28,015
70	3824238	대	124,033	69,439
71	"	"	1,010,620	124,921
72	"	"	117,042	105,646

연 도	품 목 번 호	단 위	수 량	금 액
종 광				
66	365026	개	6,053,375	35,925
67	"	"	8,318,833	34,640
68	"	"	15,668,000	33,239
69	"	"	18,749,500	37,499
70	3824239	대	19,079,226	314,790
71	"	"	473,439,250	132,576
72	"	개	140,147,186	305,573
목 관				
63	(259050) (365024)	※	-	29,345
66	365027	개	1,162,300	24,610
67	"	"	216,503	7,000
68	"	"	1,435,010	44,942
69	"	"	1,681,395	93,442
70	3824240	대	1,113,133	43,367
71	"	"	856,874,310	15,422
72	"	"	3,719,051	91,890
트리 콧트 편 직 기				
71	3824222	개	120	3,000
기 타 의 편 조 기 계				
70	3824223	대	831	21,240
71	"	개		24,106
72	"	※	-	36,319

연 도	품 목 번 호	단 위	수 량	금 액
바 디				
66	365028	개	26,423	22,366
67	"	"	140,562	36,985
68	"	"	49,015	30,273
69	"	"	33,720	24,097
70	3824241	대	49,620	35,210
71	"	"	89,569	43,612
72	"	"	47,113	79,967
염 색 가 공 모 소 기				
63	365019	대	4	800
70	3824224	"	188	61,920
71	"	개	1,292	94,748
72	"	"	1,109	212,594
나 염 기				
70	3824226	대	29	37,200
71	"	개	137	2,000
수 세 기				
63	(352912) (365014)	대	16	580
70	3824227	"	2,295	9,178
기 모 기				
70	3824228	대	44	3,520

연 도	품 목 번 호	단 위	수 량	금 액
히 이 트 세 터 기				
71	3824229	대	-	7,430
건 조 기				
70	3824232	대	429	104,880
71	"	"	587	43,390
72	"	"	520	112,869
테 이 크 업 기				
70	3824233	대	56	2,240
71	"	"	21	1,420
72	"	"	19	5,800
수 지 가 공 기 계				
70	3824237	대	220,642	21,676
72	"	"	1.	750
기타의 섬유기계 및 부분품				
58	(3 6 5 0) (3 6 5 0 8)	※	-	1,397,529
60	a)	"	-	1,175,027
63	b)	"	-	88,809
66	365099	"	-	235,184
67	"	"	-	275,745
68	"	"	-	448,439

주 : a) 3650, 36504, 36506

b) 353019, 361080, 365039, 365018, 365099, 367034, 365090, 365036

연 도	품 목 번 호	단 위	수 량	금 액
69	365099	※	-	477,464
70	3824299	대	3,423,713	330,711
71	"	※	-	543,374
72	"	※	-	653,463
정 미 기				
58 ¹⁾	36605	대	7,922	594,133
63	a)	"	9,380	77,026
66	366101	"	4,982	55,042
67	"	"	5,631	51,906
68	"	"	8,190	126,862
69	"	"	12,377	150,834
70	3824301	"	6,681	218,973
71	"	"	912,992	225,329
72	"	"	14,796	282,464
제 분 기				
63	b)	대	17,892	55,601
66	366102	"	1,878	20,024
67	"	"	3,269	49,187
68	"	"	3,671	65,664
69	"	"	20,277	435,110
70	3824302	"	103,780	245,150
71	"	"	1,872	315,436
72	"	"	7,563	334,792

주: 1) 정맥기, 제분기를 포함.

a) 361021, 362028, 362024, 366130, 366928, 366110

b) 366929, 365022, 363019, 366120, 362026, 361013, 367025

연 도	품 목 번 호	단 위	수 량	금 액
정 맥 기				
63	a)	대	3,334	28,152
66	366103	"	3,235	29,643
67	"	"	2,286	31,927
68	"	"	3,540	78,940
69	"	"	2,599	53,726
70	3824303	"	2,381	60,072
71	"	"	1,601	31,353
72	"	"	3,658	106,680
계 면 기				
58	36606	대	2,632	58,970
63	b)	"	2,293	14,659
66	366104	"	1,186	14,648
67	"	"	2,287	15,558
68	"	"	1,107	16,566
69	"	"	1,446	44,480
70	3824304	"	3,169	67,389
71	"	"	4,727	96,806
72	"	"	5,367	46,117

주: a) 361022, 362027, 366140

b) 361023, 362025, 366150, 367024

연 도	품 목 번 호	단 위	수 량	금 액
압 맥 기				
63	366127	대	39	1,378
66	366105	"	471	3,942
67	"	"	144	2,130
68	"	"	320	12,672
69	"	"	16	2,289
71	3824305	"	163	5,894
72	"	"	377	12,533
사 료 기				
63	a)	대	1,251	18,591
66	366106	"	82	11,060
67	"	"	196	6,302
68	"	"	649	24,784
69	"	"	575	17,700
70	3824308	"	428	28,595
71	"	"	5	100
72	"	"	80	3,680
빵 및 과 자 제 조 기				
63	b)	대	1,864	2,725
66	366107	"	667	10,642
67	"	"	126	9,880
68	"	"	542	7,660
69	"	"	1,322	26,675

주: a) 352312, 352313, 362037, 366124, 384050

b) 362039, 365029, 366160, 366918

연 도	품 목 번 호	단 위	수 량	금 액
70	(3824306)	대	404	24,909
	(3824307)			
71	(")	"	204	9,873
72	(")	"	105	24,885
유 량 기				
63	361028	대	27	1,710
70	3824309	"	396	15,121
71	"	"	637	41,710
72	"	"	606	72,930
육 류 가 공 기 계				
70	3824315	대	6	300
수 산 제 품 가 공 기 계				
70	3824316	대	5	4,000
72	"	"	50	3,390
통 조 립 및 병 조 립 기 계				
71	3824317	대	20	4,000
72	"	"	21	11,133
아이스크림 및 아이스케이크 제조기				
70	3824320	대	63	9,863
71	"	"	1	997
72	"	※	-	15,000

연 도	품 목 번 호	발 위	수 량	금 액
기타의 식료품 제조기				
63	a)	※	-	26,516
66	366199	"	-	89,167
67	"	"	-	75,277
68	"	"	-	122,869
69	"	"	-	241,252
70	3824399	※	-	123,801
71	"	"	-	90,639
72	"	"	-	322,338
사출성형 및 추출성형기				
69	366201	대	16,269	235,778
70	3824416	"	577	35,945
71	"	"	192,945	83,391
72	"	"	278	72,600
열 교 환 기				
70	3824401	대	174	103,350
71	"	"	388	74,837
72	"	"	105	12,600
증 발 장 치				
70	3824402	대	81	32,037
71	"	"	183	20,293

주: a) 352324, 362036, 366129, 366199

연 도	품 목 번 호	단 위	수 량	금 액
증 류 장 치				
70	3824404	대	349	18,658
71	"	"	15	26,000
72	"	"	67	6,298
가 스 흡 수 장 치				
70	3824405	대	2	500
71	"	"	7	1,710
72	"	"	70	33,000
건 조 장 치				
70	3824407	대	422	34,538
71	"	"	238	63,945
72	"	"	516	16,344
침 전 능 축 장 치				
70	3824408	대	150	4,500
여 과 기				
63	(366919) (367040)	대	11	1,540
70	3824409	"	28	24,532
71	"	"	26,752	100,612
72	"	"	434	8,890

연 도	품 목 번 호	단 위	수 량	금 액
원 심 분 리 기				
70	3824410	대	79	47,302
71	"	"	164	32,200
72	"	"	50	8,248
집 진 장 치				
70	3824411	대	3	1,045
72	"	"	1	350
교 반 및 혼 합 기 계				
63	354027	개	10	300
70	3824412	대	298	29,490
71	"	"	249	110,490
72	"	"	35	2,740
반 응 장 치				
70	3824413	대	7	2,790
71	"	"	27	31,880
72	"	"	6	18,635
소 성 기				
71	3824414	대	151	24,000
72	"	"	130	5,200
'압 축 성 형 기				
70	3824415	대	29	7,175
72	"	"	50	3,800

연 도	품 목 번 호	단 위	수 량	금 액
진 공 성 형 기				
70	3824418	대	7	2,800
71	"	"	1	350
V 형 혼 합 기				
63	391216	대	5	150
기타의 산업용화학기계, 장치 및 부속품				
70	3824499	※	-	48,612
71	"	"	-	191,008
72	(3824406) (3824499)	"	-	986,619
계 지 기				
63	a)	대	136	16,799
66	366901	"	12,833	19,113
67	"	"	1,650	60,990
68	"	"	2,890	75,132
69	"	"	444	159,503
70	3824904	"	1,082	232,989
71	"	"	157	108,849
72	"	"	94	128,550

주: a) 365028, 366920, 383350

연 도	품 목 번 호	단 위	수 량	금 액
지 공 기				
63	(366930) (367019)	대	11	570
66	366902	"	132	25,310
67	"	"	428	27,490
68	"	"	427	20,765
69	"	"	764	20,800
70	3824905	"	1,818	11,920
71	"	"	1,815,073	11,445
72	"	"	443	14,400
활 판 인 쇄 기				
58 ¹⁾	36603	대	29	29,640
60 ¹⁾	"	"	28	24,500
63	366970	"	77	14,224
66	366903	"	271	33,130
67	"	"	249	43,950
68	"	"	230	46,185
69	"	"	329	73,896
70	3824906	"	2,081	48,338
71	"	"	336	34,370
72	"	"	218	58,900

주 : 1) 각종 인쇄기임.

연 도	품 목 번 호	단 위	수 량	금 액
옵셋트 인쇄기				
63	366980	대	27	1,100
66	366904	"	29	15,582
67	"	"	84	31,200
68	"	"	264	47,066
69	"	"	266	10,994
70	3824907	"	51	103,280
71	"	"	21	7,500
72	"	"	4	1,200
윤 전 기				
63	366912	대	3	950
66	366905	"	6	2,000
67	"	"	743	14,220
68	"	"	55	29,210
69	"	"	132	24,700
70	3824908	"	10	23,140
71	"	"	49	58,140
72	"	"	45	76,607
주 조 기				
63	366914	대	150	3,300
66	366906	"	468	39,170
68	"	"	79	29,808
70	3824909	"	23	17,400
71	"	"	20	15,960
72	"	"	69	26,850

연 도	품 목 번 호	단 위	수 량	금 액
재 단 기				
58	36602	대	15	4,800
63	366913	"	83	15,580
66	366907	"	104	17,560
67	"	"	162	28,230
68	"	"	283	72,161
69	"	"	715	16,930
70	3824910	"	974	66,434
71	"	"	163	22,875
72	"	"	107	34,860
박 피 기				
70	3824901	대	11	41,700
72	"	"	10	5,000
치 피				
70	3824902	대	5,111	120,338
제책관계 기계				
63	(364028) (366915)	대 "	11	1,230
70	3824912	"	40	29,340
72	"	"	13	10,400

연 도	품 목 번 호	단 위	수 량	금 액
기타 인쇄용 기계				
63	a)	대	108	5,748
66	366908	※	-	25,630
67	"	"	-	37,950
68	"	"	-	62,416
69	"	"	-	51,820
70	3824911	대	300	52,160
71	"	※	-	17,739
72	"	"	-	29,100
독 공 선 반				
63	(366950) (367018)	대	50	4,520
66	366909	"	89	11,687
67	"	"	100	9,620
68	"	"	3,327	19,984
69	"	"	1,002	35,492
70	3823507	"	385	820
72	"	"	72	21,562
제 재기				
63	(364026) (366940)	대	276	33,650
66	366910	"	111	22,811
67	"	"	252	87,010
68	"	"	504	63,866

주 : a) 366990, 366911, 373015, 381112

연 도	품 목 번 호	단 위	수 량	금 액
69	366910	대	1,660	82,339
70	3823512	"	150	8,760
71	"	"	10,887	55,858
72	"	"	343	51,934
톱 반 (목공용)				
70	3823501	대	1,284	7,405
71	"	"	18,682	13,340
72	"	"	76	2,452
대 패 반				
70	3823502	대	163	7,781
71	"	"	195	13,446
72	"	"	70,082	6,198
목공 프라이스반				
70	3823503	대	82	3,004
71	"	"	63	2,282
목공 평삭반				
71	3823504	대	2,530	6,320
목공 천공기				
70	3823506	대	5	50
71	"	"	40	2,000
72	"	"	8	250

연 도	품 목 번 호	단 위	수 량	금 액
동 근 톱 반				
70	3823509	대	510	10,740
71	"	"	15,130	9,277
72	"	"	439	13,675
합 판 기				
71	3823511	대	36	41,152
72	"	"	127	21,200
기타 목공기계				
63	363041	대	7	1,750
70	3823599	"	229,117	25,607
71	"	"	3	69,488
72	a)	※	-	77,842
고무 공업용 기계				
66	366911	대	202	21,547
67	"	"	63	3,000
68	"	"	12	2,300
69	"	"	69	19,880
70	3824916	"	82	6,285
71	"	"	76	22,257

주 a) 3823508, 3823510, 3823599

연 도	품 목 번 호	단 위	수 량	금 액
합성수지 가공기계				
66	366912	대	139	13,740
67	"	"	522	57,623
68	"	"	1,095	52,417
69	"	"	187	105,860
의약품 제조용 기계				
63	391290	대	20	800
66	366913	"	120	13,600
67	"	"	876	9,330
68	"	"	538	166,950
69	"	"	1,260	160,640
70	3824920	"	486	3,860
연탄 제조기				
66	366914	대	7,579	79,903
67	"	"	399	143,125
68	"	"	2,370	115,032
69	"	"	647	118,644
70	3824921	"	3,332	100,547
71	"	"	12,836	74,925
72	"	"	324	101,939
석공 기계				
70	3824922	대	31	15,950
71	"	"		12,250

연 도	품 목 번 호	단 위	수 량	금 액
기타의 특수 산업용 기계 및 부분품				
58	3660	※	-	1,063,183
60	"	"	-	787,004
63	a)	대	286	3,720
66	366999	※	-	381,857
67	"	"	-	165,606
68	"	"	-	382,908
69	"	"	-	475,397
70	3824999	※	-	67,415
71	"	"	-	183,333
72	"	"	-	266,631
동 력 펌 프				
58	36700	대	3,459	172,990
60	36702	"	132	19,795
63	b)	"	15,101	27,521
66	367001	"	60,959	407,581
67	"	"	89,000	512,241
68	"	"	38,657	921,894
69	"	"	53,928	781,430
70	3829101	"	72,732	1,221,464
71	"	"	81,143	1,435,521
72	"	"	25,268	1,354,786

주 a) 352212, 362043, 364033, 365035, 366917, 366999, 391214

b) 353022, 361090, 362013, 363013, 366112, 367070, 369070, 372080, 385114

연 도	품 목 번 호	단 위	수 량	금 액
송 배 풍 기				
60	36703	대	1,211	121,100
63	a)	※	-	11,850
66	367002	대	29,930	19,714
67	"	"	27,513	56,293
68	"	"	3,203	33,520
69	"	"	7,049	108,672
70	3829102	"	17,144	107,304
71	"	"	6,263	41,387
72	"	"	19,735	116,859
공 기 압 축 기				
58	36304	대	15	6,250
60	36701	"	67	33,600
63	b)	"	1,106	29,151
66	367003	"	457	40,877
67	"	"	4,253	62,508
68	"	"	9,471	157,528
69	"	"	515	122,432
70	3829103	"	663	174,274
71	"	"	2,411	239,956
72	"	"	1,356	382,172

주 a) 261053, 352322, 352960, 361024, 362022, 364037, 366118, 367020, 368017, 363042

b) 359044, 361040, 363022, 367012, 367030, 381212, 364021

연 도	품 목 번 호	단 위	수 량	금 액
치 차				
63	a)	※	-	4,887
66	367004	대	11,277	44,042
67	'	'	417,394	119,286
68	'	'	21,747	59,378
69	'	'	172,130	84,643
70	3829909	개	2,078,881	194,115
71	'	'	578,652	203,874
72	'	'	265,604	491,080
에 스 켈 레 이 터				
70	3829109	대	24	125,172
에 레 메 이 터				
63	(352327)	대	163	841
	(362014)	'	차	
70	3829104	'	64	411,967
71	'	'	33	94,525
72	'	'	23	92,845
호 이 스트 기				
71	3829107	대	51	14,495
72	'	'	159	74,071

주 a) 361032, 362034, 365038, 366111, 367060

연 도	품 목 번 호	단 위	수 량	금 액
콘 베 어				
70	3829105	대	1,180	69,142
71	"	※	-	95,344
72	"	대	620	233,259
크 레 인				
63	a)	※	-	18,622
70	3829106	대	150	52,480
71	"	"	16	45,261
72	"	"	305	106,714
염색·세탁·드라이크리닝 기계				
63	(364029) (369060)	대	45	207
70	3829115	"	322	15,580
71	"	"	221	25,928
제빙기 (산업용)				
70	3829114	대	232	52,817
71	"	"	16	7,684

주 a) 363012, 367015, 381190, 383240

연 도	품 목 번 호	단 위	수 량	금 액
기타의 일반 산업용 기계 및 부분품				
58	3670	※	-	486,008
60	"	"	-	1,621,301
63	a)	"	-	86,626
66	367099	"	-	294,231
67	"	"	-	335,213
68	"	"	-	601,287
69	"	"	-	727,018
70	3829199	"	-	868,017
72	(3829112) (3829199)	"	-	1,013,850
재 봉 틀				
60	36801	대	32,916	679,370
63	(354016) (368080)	"	55,126	171,629
66	368001	"	69,015	358,501
67	"	"	100,049	489,850
68	"	"	152,771	675,683
69	"	"	174,151	707,224
70	b)	"	137,799	963,335 ¹⁾
71	(3829401) (3829499)	"	109,832	982,242 ²⁾
72	(3829401) (3829402) (3829499)	대	102,707	999,516 ³⁾

- 주 1) 재봉틀 부분품의 금액 (179,981천원)이 포함됨
2) 재봉틀 부분품의 금액 (196,388천원)이 포함됨
3) 재봉틀 부분품의 금액 (284,324천원)이 포함됨
a) 365031, 366131, 366921, 367099, 369012, 368021, 367021
b) 3829401, 3829402, 3829499

연 도	품 목 번 호	단 위	수 량	금 액
타 자 기				
63	368010	대	2,000	4,000
66	368002	"	603	16,269
67	"	"	598	29,930
68	"	"	593	29,267
69	"	"	214	33,140
70	3825003	"	167	21,501
71	"	"	19	4,927
72	"	"	300	8,600
복 사 기				
63	368040	대	77	929
66	368003	"	47	10,908
67	"	"	315	57,400
68	"	"	155	29,119
69	"	"	636	100,760
70	3825004	"	92	14,250
71	"	"	569	108,220
72	"	"	430	196,024
등 사 기				
63	368050	대	745	840
66	368004	"	609	8,400
67	"	"	350	1,000
69	"	"	2,300	14,040
71	3825005	"	460	25,250

연 도	품 목 번 호	단 위	수 량	금 액
제 산 기				
63	391215	대	25	35
68	368005	'	200	13,000
72	3825001	'	26,418	887,205
금전 등록기				
70	3825002	대	50	900
71	'	'	75	1,200
제빙기 (가정용 및 농업용)				
70	3829301	대	3	900
71	'	'	905	106,593
기타의 사무용, 가정용 기계 기구 및 동 부분품				
58	3680	※	-	1,299,493
60	'	'	-	1,016,025
63	a)	'	-	244,497
66	368099	'	-	239,543
67	'	'	-	359,125
68	'	'	-	575,515
69	'	'	-	443,395
70	3825099	대	4,721	9,158
72	(3825006) (3825099)	※	-	106,237

주 a) 354028, 357050, 361037, 366939, 367035, 368020, 368099, 368012, 371018
385190

연 도	품 목 번 호	단 위	수 량	금 액
소 화 기				
63	a)	대	16,545	29,630
66	369001	개	1,230	5,647
67	"	"	32,598	60,660
68	"	"	68,689	206,700
69	"	"	18,330	53,700
70	3829901	대	29,740	41,360
71	"	개	9,415	52,611
72	"	"	14,267	61,993
불 배 아 링 ¹⁾				
60	36901	ㄱ	114,121	245,149
63	b)	"	24,273	25,008
66	369002	※	-	233,399
67	"	"	-	680,611
68	"	"	-	819,607
69	"	"	-	802,762
70	3829902	개	2,281,845	657,303
71	"	kg	99,462	58,344
72	"	"	440,879	1,164,982

주: 1) 60, 63년은 배아령임.

a) 362032, 369010, 373016

b) 367026, 369020, 383380

연 도	품 목 번 호	단 위	수 량	금 액
플 라 배 아 링				
66	369003	※	-	310,666
67	"	"	-	18,972
68	"	"	-	6,016
69	"	"	-	443,655
70	3829903	kg	99,105	369,103
71	"	"	1,616,972	832,180
72	"	"	107,307	280,802
계 승 기				
58	36513	대	3,070	16,410
60	365012	"	629	20,875
63	a)	"	6,762	22,330
66	362003	"	5,280	36,593
67	369005	"	6,214	52,420
68	"	"	4,851	33,699
69	"	"	2,834	20,587
70	3822013	"	4,756	44,026
71	"	"	5,487	59,554
72	"	"	7,619	75,051

주 a) 361016, 362090, 363014, 376013

연 도	품 목 번 호	단 위	수 량	금 액
입 직 기				
60	365011	대	104	1,250
63	a)	"	5,163	21,437
66	362004	"	520	3,639
67	369006	"	280	1,880
68	"	"	685	5,570
69	"	"	966	9,130
70	3822014	"	1,655	14,425
71	"	"	3,187	26,355
72	"	"	6,873	27,858
메 탈 베 어 링				
70	3829904	kg	206,364	318,674
71	"	"	264,024	401,039
72	"	"	56,201,674	302,871
발 브				
63	369080	개	600	1,000
66	369004	"	986,025	287,701
67	"	"	1,267,963	279,735
68	"	"	844,860	414,546
69	"	"	645,215	435,601
70	3829907	"	1,463,269	652,985
71	"	"	647,511	579,321
72	"	"	957,006	899,656

주 a) 261044, 352390, 361017, 362080, 363015

연 도	품 목 번 호	단 위	수 량	금 액
강 구				
63	363024	%	334	13,455
70	3829905	kg	308,839	291,071
71	"	"	3,966,189	298,348
72	"	"	3,115,090	491,376
체 인				
63	363038	%	500	500
70	3829908	※	-	12,470
71	"	"	-	25,360
72	"	"	-	90,559
피스톤 및 피스톤링				
70	3829906	개	2,219,027	435,402
71	"	"	46,628	221,949
72	(3829906) (3829911)	"	521,188	321,869

연도	품목번호	단위	수량	금액
각종 기계 부분품				
58	3690	※	-	182,190
60	"	"	-	511,697
63	a)	"	-	198,420
67	369099	"	-	728,739
68	"	"	-	403,967
69	"	"	-	646,279
70	3829999	※	-	476,125
71	"	"	-	379,094
72	"	"	-	704,054

주 a) 341326, 362033, 365041, 385112, 369099, 366126, 369011, 352321, 368019,
359035, 363026, 364086, 381114

전 기 기 계 기 구 제 조 업

2010 11 11 10:00 AM

1

2

3

4

5

연 도	품 목 번 호	단 위	수 량	금 액
발 전 기				
60	37101	대	205	56,000
63	a)	"	4,768	125,598
66	371001	"	209	2,602
67	"	"	727	19,185
68	"	"	685	17,835
69	"	"	1,289	38,143
70	3831101	HP (마력)	7,115	327,372
71	"	"	468	10,552
72	"	"	439	55,400
변 압 기				
58	37103	대	3,010	327,192
60	37102	"	18,298	588,019
63	(371020) (372040)	"	84,644	445,808
66	371002	"	31,524	834,449
67	"	"	21,878	1,119,419
68	"	"	36,675	2,033,189
69	"	"	296,393	3,687,795
70	3831201	KVA	995,398	3,139,610
71	"	"	568,178	2,295,477
72	"	"	740,330	2,950,031

주 a) 371010, 371050, 373050

연 도	품 목 번 호	단 위	수 량	금 액
전 동 기				
58	37201	대	1,723	46,411
60	"	※	-	100,334
63	a)	대	34,898	271,178
66	371003	"	36,488	815,640
67	"	"	52,755	1,191,370
68	"	"	66,718	1,532,918
69	"	"	90,923	1,661,321
70	3831102	HP(마력)	266,020	1,250,803
71	"	"	128,350	1,362,121
72	"	"	282,822	1,785,690
축 전 기 (통신용 제외)				
63	371019	개	2,500,000	75,000
66	371004	대	33,536	255,060
67	"	"	22,420	224,824
68	"	"	411	5,856
69	"	"	549	5,765
70	3831901	KVA ¹⁾	18,714	255,256
72	b)	μF ²⁾	6,452	17,499
		K.V.A ¹⁾	13,618,074	65,936
		개 ³⁾	500,000	23,800
72	b)	μF ²⁾	355,878	99,020
		K.V.A ¹⁾	46,084	253,165
		개 ³⁾	8,608,902	768,706

주 : 1) 고압축전기임 a) 261055, 371060, 372010, 365042, 376015

2) 저압축전기임 b) 3831901, 3831902, 3831909

3) 가변축전기임

연 도	품 목 번 호	단 위	수 량	금 액
주 상 유 입 개 폐 기				
63	371030	대	4,017	15,081
66	371005	"	1,551	35,893
67	"	"	4,460	31,470
68	"	"	2,268	22,591
69	371005	"	15,607	60,901
70	3831302	"	11,391	68,103
71	"	"	8,273	50,478
72	"	"	76,393	241,800
정 류 기				
63	(371016)	대	39	5,334
	(376028)			
66	371006	"	496	135,013
67	"	"	848	212,670
68	"	"	578	99,085
69	"	"	4,015	190,117
70	3831907	"	2,546	151,053
71	"	"	1,877	341,776
72	"	"	1,584	209,385
변 류 기				
63	371017	대	3,420	6,620
66	371007	"	2,963	16,192
67	"	"	2,993	12,008

연 도	품 목 번 호	단 위	수 량	금 액
68	371007	대	255	40,893
69	"	"	4,516	80,889
70	3831103	"	389	64,582
71	"	"	1,123	66,390
72	"	"	257,673	87,166
차 단 기				
63	371011	대	1,261,200	3,153
66	371008	대	460,239	24,306
67	"	"	350	51,142
68	"	"	1,605	36,304
69	"	"	2,077	40,234
70	3831303	"	30,069	49,586
71	"	"	83,206	235,103
72	"	"	29,964	172,367
전기 용접 기				
60	37202	※	-	9,750
63	(371014) (372020)	대	4,715	47,204
66	371009	"	1,767	31,189
67	"	"	1,077	38,566
68	"	"	1,328	78,716
69	"	"	2,894	69,770
70	3831904	"	5,542	95,260
71	"	"	217	15,435
72	"	"	2,416	103,297

연 도	품 목 번 호	단 위	수	량	금 액
전자 계산기 및 부분품					
69	371010	※		-	110,634
72	3825007	'		-	1,644,076
계기 변성기 ✓					
70	3831202	대		66	10,500
71	'	'		60	3,000
전압 조정기					
70	3831203	대		9,801	163,893
71	'	'		219,053	76,249
72	'	'		8,145	186,954
무선주파 및 전주파 변성기					
70	3831204	대		1,221	5,778
71	'	'		12,000	6,760
초 크 코 일기					
70	3831205	개		117,900	657
72	'	'		21,979	18,177
기타의 변압기					
70	3831299	※		-	126,558
71	'	'		-	797,396
72	'	'		-	341,968

연 도	품 목 번 호	단 위	수 량	금 액
제 동 장 치				
70	3831304	대	354	8,200
72	"	"	419	30,430
저 항 기				
71	3831305	대	13,291,039	519,745
72	"	"	149,879,138	306,538
피 퇴 기				
70	3831306	대	4,093	43,637
71	"	"	4,550	37,769
72	"	"	1,631	14,621
기 타 의 각종 배선기구 및 배선 부속품				
70	3831399	※	-	180,440
71	"	"	-	544,255
72	"	"	-	488,837
전 령 장 치				
70	3831903	개	1,400	11,700
71	"	"	240	17,000
72	"	"	51,760	54,136
차량용 집전장치				
70	3831906	대	7,865	37,050
71	"	개	32,373	2,998
72	"	"	96,300	70,500

연 도	품 목 번 호	단 위	수 량	금 액
전 기 료				
70	3831908	대	49,660	31,553
71	"	"	82	5,400
72	"	"	1,442	2,660
배 전 반				
63	(371070) (377150) (379014)	대	3,185	5,921
70	3831301	"	33,243	119,596
71	"	"	4,332	76,052
72	"	"	8,393	129,908
기 타 의 산 업 용 전 기 기 계 기 구 및 동 부 분 품				
58	(3710) (3720)	※	-	422,599
60	(3710) (3720)	"	-	894,936
63	a)	"	-	60,841
66	371099	"	-	490,267
67	"	"	-	351,285
68	"	"	-	595,525
69	"	"	-	1,839,002
70	3831909	※	-	1,465,004
71	(3829199) (3831999)	"	-	582,500
72	3831999	"	-	574,392

주 a) 371090, 371080, 372099, 371099, 379017, 379028

연 도	품 목 번 호	단 위	수 량	금 액
전기 다리미				
60	37301	개	4,500	9,000
63	a)	"	527,076	17,101
66	372001	대	55,476	37,922
67	"	"	149,442	127,110
68	"	"	43,745	25,948
69	"	"	8,000	12,680
70	3833004	"	87,912	61,270
71	"	"	111,189	74,180
72	"	"	180,412	170,252
가정용 전기콘로				
63	373010	개	15,000	8,455
66	372002	대	19,012	8,436
67	"	"	41,782	71,538
69	"	"	10,300	27,200
70	3833005	"	101,107	308,161
71	"	"	84,270	61,297
72	"	"	29,991	67,357
선 풍 기				
60	37303	개	3,285	43,056
63	b)	대	20,245	41,677
66	372003	"	70,234	454,801
67	"	"	62,095	481,817

주 a) 353015, 373020, 376024

b) 362015, 372060, 373040, 376023

연 도	품 목 번 호	단 위	수 량	금 액
68	372003	대	293,107	2,735,321
69	"	"	277,032	2,576,391
70	3833006	"	337,160	2,491,086
71	"	"	294,777	2,624,864
72	"	"	336,785	3,707,142
전 기 냉 장 고				
63	a)	대	1,673	18,560
66	372004	"	259	6,304
67	"	"	4,399	243,124
68	"	"	7,833	455,163
69	"	"	23,190	1,346,234
70	3833001	"	30,470	1,916,406
71	"	"	36,557	1,633,119
72	"	"	30,051	2,373,072
전 기 믹 사				
63	(366923) (368011)	대	214	841
66	372005	"	3,781	20,131
67	"	"	1,794	9,664
68	"	"	1,747	5,754
69	"	"	15,118	50,050
70	3833007	"	5,748	70,513
71	"	"	5,274	28,495
72	"	"	6,708	86,897

주 a) 368027, 368070, 366122, 373090

연 도	품 목 번 호	단 위	수 량	금 액
전기 스토오브				
63	(373070) (375060)	※	-	15,750
66	372006	대	48,228	28,843
67	"	"	1,439	45,538
68	"	"	30,518	432,345
69	"	"	153,540	1,326,772
70	3833008	"	12,296	134,487
71	"	"	103,326	1,033,043
72	"	"	21,929	169,162
적산전력계				
63	(371040) (376027)	대	68,376	34,259
66	372007	"	12,551	17,786
67	"	"	281,226	533,735
68	"	"	274,079	562,112
69	"	"	5,677,132	144,480
70	3833009	"	621,581	843,942
71	"	"	482,586	903,924
72	"	"	338,008	1,097,906
전기 세탁기				
63	373080	대	307	1,502
68	372008	"	6	3,000
69	"	"	41	4,772
71	3833002	"	105	3,670
72	"	"	60	4,200

연 도	품 목 번 호	단 위	수 량	금 액
전기식 이용 기기류				
68	372009	※	-	15,250
69	"	"	-	34,200
70	3833011	대	2,852	2,284
71	"	개	19,987	31,217
72	"	"	-	424
회 중 전 등				
63	379019	개	357,408	20,254
66	353009	"	14,180	4,278
68	372010	"	107,580	9,790
69	372010	"	252,400	15,784
70	3833012	"	22,000	2,648
71	"	"	238,113	26,202
72	"	"	276,788	21,026
에 어 콘				
68	372012	대	486	144,266
69	372013	"	446	98,019
70	3833022	"	690	69,636
71	"	"	744	340,247
72	"	"	1,878	548,695
차량용 전기장치				
66	372009	※	-	140
67	"	"	-	30,241

연 도	품 목 번 호	단 위	수 량	금 액
전기식 조정기				
63	373012	대	5,031	2,783
환 풍 기				
70	3833014	대	967	21,037
71	"	"	4,780	23,879
72	"	"	9,263	282,657
전 기 솔				
70	3833016	대	1,142	8,292
71	"	개	2,817	18,786
전 기 남 비				
70	3833017	개	670	2,002
71	"	"	396	1,370
전기 후라이판				
70	3833018	개	1,361	3,811
71	"	"	2,846	9,961
72	"	대	20	2,000
커피 포트				
70	3833019	대	643	2,127
71	"	"	717	2,709
72	"	"	24,500	2,600

연 도	품 목 번 호	단 위	수 량	금 액
빵 굽는 기계				
70	3833021	대	241	2,549
72	"	"	400	4,000
기타의 비 산업용 전기기계 장치 및 동 부분품				
60	3730	※	-	67,000
63	a)	"	-	12,604
66	372099	"	-	208,046
67	"	"	-	410,574
68	372099	"	-	802,786
69	"	"	-	514,184
70	3833099	※	-	1,112,547
71	"	"	-	1,695,043
72	b)	"	-	450,968
트랜지스터식 라디오 수신기 ¹⁾				
60	37702	대	17,901	322,230
63	376060	"	185,474	411,628
66	373001	"	541,070	742,090
67	373001	"	402,931	904,491
68	"	"	675,137	2,225,571
69	"	"	21,988,183	1,751,796
70	3832101	"	1,828,796	1,516,634
71	"	"	924,761	2,505,482
72	"	"	1,384,051	4,463,661

주 a) 368025, 373099, 376029, 373060

b) 3833003, 3833010, 3833015, 3833099

1) 67년 이전은 각종 라디오임.

연 도	품 목 번 호	단 위	수 량	금 액
진공관식 라디오 수신기				
68	373002	대	12,798	68,608
69	"	"	5,601	25,929
70	3832102	"	41,420	110,004
71	"	"	37	-
기타의 라디오 수신기				
68	373003	대	190	5,870
69	"	"	49,460	87,527
70	3832103	"	238,069	726,247
71	"	※	-	8,965
72	"	"	-	377,206
트랜지스터				
68	373004	개	38,353	27,868
69	"	대	451,625	719,568
70	3832409	개	62,715,641	664,459
71	"	"	154,657,761	1,687,281
72	"	"	765,359,368	8,191,078
TV 수 상 기				
66	373008	대	1	200
67	"	"	27,576	1,534,049
68	"	"	50,859	2,797,430
69	"	"	332,558	4,139,092
70	3832104	"	123,266	7,382,750
71	"	"	225,260	7,972,831
72	"	"	336,284	16,291,206

연 도	품 목 번 호	단 위	수 량	금 액
전 추				
63	376033	대	1,159	14,774
66	373012	"	5,857	16,784
67	"	"	386	10,150
68	"	"	258	8,340
69	"	"	1,507	42,859
70	3832203	"	6,814	37,711
71	"	"	1,309	29,071
72	"	"	29,667	325,605
녹 음 기				
66	373013	대	2	50
68	"	"	50	708
70	3832202	"	36,999	231,847
71	"	"	182,074	1,003,394
72	"	"	704,707	3,704,590
추 음 기				
70	3832201	대	224,810	28,755
I . C (집 적 회 로)				
69	373005	대	23,554,162	427,362
70	3832405	"	41,482,054	846,856
71	"	"	35,675,786	1,185,581
72	"	"	147,239,091	6,618,052

연 도	품 목 번 호	단 위	수 량	금 액
전 화 기				
63	376010	대	77,194	192,694
66	373004	"	81,166	413,425
67	"	"	108,679	1,994,747
68	373006	"	29,987	221,482
69	"	"	100,924	703,604
70	3832401	"	168,131	1,174,593
71	"	"	173,830	1,068,995
72	"	"	160,912	767,810
전화 교환기 1)				
63	376080	대	307	70,550
68	373007	"	1,675	1,093,296
69	"	"	68,147	3,131,748
구내용 전화 교환기 1)				
68	373008	대	149	44,022
69	"	"	8,646	352,925
수동식 전화 교환기				
66	373005	대	977	206,385
67	"	"	11	19,627
70	3832403	"	13,499	167,346
71	"	"	4,020	2,054,613
72	"	"	14,415	1,188,249

수 1) 67, 67,70, 71, 72 년은 수동식 전화 교환기 및 자동식전화 교환기로 별도 분류 함.

연 도	품 목 번 호	단 위	수 량	금 액
자 동 식 전 화 교 환 기				
66	373006	대	13	29,627
67	(373005) (373006)	"	21,946	914,354
70	3832402	"	55,467	2,234,685
71	3832402	"	7,221	2,084,406
72	"	"	69,924	4,254,694
테 레 타이 프				
63	368024	대	4	1,020
전 신 장 비				
70	3832407	대	230	54,310
72	"	"	20	9,200
무 선 전 신 송 신 기				
63	(368023) (376020)	대	1,117	12,722
66	373007	"	2,276	62,766
67	"	"	102	26,730
68	373011	"	396	128,701
69	"	"	618	141,377
70	3832412	"	442	292,188
71	"	"	2,055	530,537
72	"	"	65,691	747,605

연 도	품 목 번 호	단 위	수 량	금 액
신 호 기				
63	389070	대	3,385	7,870
70	3832408	"	1,096	38,514
71	"	"	2,191	272,285
72	"	"	295	27,900
레 시 버				
63	376040	대	1,030	3,245
70	3832903	개	430,000	8,773
72	"	"	2,294,200	118,287
확 성 기				
63	376070	대	76,941	12,276
66	383010	"	111,553	23,514
67	"	"	299,144	166,698
68	"	"	914,993	245,424
69	"	"	714,406	501,720
70	3832902	"	2,557,744	553,121
71	"	"	635,540	346,477
72	"	"	3,993,343	670,019
전기식 조정기				
66	372008	대	40,000	1,600
67	"	"	767	25,905

연 도	품 목 번 호	단 위	수 량	금 액
캐 리 아				
69	373017	대	129	102,050
계 전 기				
63	376021	대	6,447	8,369
67	373009	"	3,910	36,949
68	373014	"	200	101
69	"	"	89,700	77,107
70	3832411	"	5,683	22,426
71	"	"	21,547	33,663
72	"	"	25,929	27,459
자 석				
68	373015	개	702	633
69	"	"	33,921	5,752
70	3831905	대	120	800
72	"	개	23,545,837	553,850
진 공 관				
66	373002	개	1,422	2,589
68	373016	"	87,460	4,422
69	"	대	729	31,928
70	3832410	개	51,990	59,236
72	"	"	11,758,020	1,683,165

연 도	품 목 번 호	단 위	수 량	금 액
인 타 폰				
63	376035	대	360	1,113
67	373011	"	650	3,415
X 선 기 계				
63	379015	개	158	19,940
70	3832908	"	343	42,120
71	"	"	800,003	12,425
72	"	"	28,009	32,631
콘 덴 서 (전 력 용 제 외)				
70	3832901	개	73,530,411	730,584
71	"	"	86,831,838	576,088
72	"	"	124,273,677	905,715
기 타 의 통 신 기 기 및 부 분 품				
58	3770	※	-	634,155
60	"	"	-	756,169
63	a)	"	-	89,177
66	373099	"	-	377,076
67	"	"	-	497,875
68	"	"	-	1,374,111
69	"	"	-	3,735,125

주 a) 376022, 368022, 376034, 376019, 376099, 376050

연 도	품 목 번 호	단 위	수 량	금 액
70	a)	※	-	5,065,600
71	b)	"	-	6,161,022
72	c)	"	-	8,757,181
교무 절연 전선				
60 ¹⁾	37401	%	2,017,910	126,180
63	374020	"	568	102,270
66	374001	kg	55,925	43,453
67	"	"	336,303	164,386
68	"	"	89,857	55,816
69	"	"	225,283	113,087
70	3839101	"	422,100	18,116
71	"	"	1,885,520	65,160
72	"	"	1,224,321	256,823
합성수지 절연전선				
63	374030	%	420	72,440
66	374002	kg	1,474,805	1,000,077
67	"	"	580,731	396,240
68	"	"	9,603,459	1,601,069
69	"	"	4,803,589	2,042,613
70	3839103	"	2,543,908	2,226,632
71	"	"	584,179	365,907
72	"	"	7,069,166	4,992,762

주 1) 피복전선임

a) 3832299, 3832499, 3832999, 3832404, 3832199

b) 3832199, 3832404, 3832499, 3832999, 3832299

c) 3832199, 3832299, 3832404, 3832406, 3832499, 3832904, 3832905, 3832999

연 도	품 목 번 호	단 위	수 량	금 액
에 나 멜 등 선				
63	376018	㎍	2	2,130
68	374003	kg	127,415	103,500
69	"	"	266,772	185,154
70	3839104	"	159,336	216,826
71	"	"	65,409	111,578
72	"	"	378,124	603,265
나 등 전 선 1)				
67	342201	kg	478,297	328,114
68	374004	"	1,501,730	651,687
69	"	"	3,009,974	1,097,759
전 력 케 이 블				
63	374040	㎍	90	27,621
66	(374005) (374006)	kg	47,862	17,752
67	374005	"	15,051	10,650
68	"	"	1,610,720	1,257,920
69	"	"	1,726,685	1,092,917
70	3839105	"	2,050,968	1,534,851
71	"	"	64,768	52,069
72	"	"	1,624,751	995,389

주 1) 70년 이후는 나동선(제1차 금속 제조업)에 분류되었음.

연 도	품 목 번 호	단 위	수 량	금 액
통신용 케이블				
63	374070	%	565	84,664
66	374004	kg	1,388,788	1,147,367
67	"	"	476,065	1,044,064
68	374006	"	1,136,805	74,105
69	"	"	2,407,404	2,122,593
70	3839106	"	1,912,192	2,318,773
71	"	"	4,139,775	4,015,240
72	(3839106) (3839108)	"	3,678,934	5,052,692
목면 철연전선				
63	(342312) (374010)	※	-	74,221
66	374003	kg	90,514	64,923
67	"	"	78,061	23,166
68	374007	"	46,703	6,951
71	3839102	"	76,700	16,700
72	"	"	52,600	10,520
코 오 드 선				
66	(374008) (374009)	kg	70,382	29,725
67	374008	"	36,874	16,098
70	3839109	"	219,160	65,516
71	"	"	476,510	98,504
72	"	"	68,824	38,316

연 도	품 목 번 호	단 위	수 량	금 액
기 타 의 전 선				
58	3740	※	-	57,046
60	"	"	-	1,039,874
63	a)	"	-	488,159
66	374099	kg	100	428,641
67	"	"	498,208	174,131
68	"	"	3,889,691	2,517,275
69	"	※	-	411,495
70	3839199	※	-	264,600
71	"	"	-	1,232,421
72	"	"	-	568,472
필 라 멘 트 전 구				
58 ¹⁾	37600	개	4,009,196	1,202,759
60 ²⁾	37601	"	15,512,447	1,059,928
63	b)	※	-	116,205
66	375001	개	27,089,576	389,005
67	"	"	18,253,239	282,167
68	"	"	27,594,409	389,472
69	"	"	31,980,591	195,804
70	3839201	"	16,739,333	396,765
71	"	"	26,759,327	519,545
72	"	"	35,510,691	860,895

주: 1) 전구입.

2) 전구 (일반 조명용) 입.

a) 376017, 374099, 374080, 376016

b) 375020, 353024, 332290, 391190

연 도	품 목 번 호	단 위	수 량	금 액
방전구 및 관				
60	37602	개	75,692	174,100
63	a)	"	1,133,162	176,509
66	(375002) (375004)	"	5,280,797	322,932
67	(375002) (375004)	"	4,391,407	608,041
68	375002	"	5,392,928	683,943
69	"	"	901,579	111,801
70	3839202	"	6,041,242	758,437
71	"	"	6,167,989	792,769
72	"	"	7,140,064	1,509,703
자외선 및 적외선 전구				
69	375003	개	10,321	5,428
72	3839203	"	650	272
아아크 등				
69	375004	개	8,998	9,200
72	3839204	"	5,000	30,000
사진용 섬광 전구				
68	375005	개	22,500	9,350
69	"	"	60,219	13,127
71	3839205	"	4,000	5,279
72	"	"	303	1,200

주 a) 375050, 375040, 375030

연 도	품 목 번 호	단 위	수 량	금 액
장식용 소형 전구				
67	375005	개	57,589,900	351,329
68	375006	"	68,182,449	230,606
69	"	"	36,537,852	574,259
70	3839213	"	37,381,211	320,804
71	"	"	105,824,776	616,717
72	"	"	160,126,682	2,412,388
자동차용 전구				
70	3839208	개	232,409	243,945
71	"	"	1,219,653	75,356
72	"	"	5,263,836	766,429
접 어 등				
70	3839209	개	160	3,200
71	"	"	130	566
72	"	"	655	888
수 중 등				
71	3839210	개	30	500
72	"	"	200	400
광산용 안전등				
70	3839211	개	3,100	9,300
71	"	"	48,256	262,836

연 도	품 목 번 호	단 위	수 량	금 액
전지용 전구				
66	375003	개	91,878,620	221,130
67	"	"	3,374,910	22,792
70	3839214	"	1,092,688	7,326
71	"	"	1,135,500	5,997
72	"	"	1,227,200	33,360
기타의 전구 및 등 부분품				
58	3760	※	-	123,200
60	"	"	-	99,170
63	a)	"	-	118,126
66	375099	"	-	75,438
67	"	"	-	131,961
68	375007	"	-	300,324
69	"	"	-	733,317
70	3839299	※	-	391,468
71	"	"	-	173,591
72	(3839212) (3839299)	"	-	702,416

주 a) 375099, 375080, 375011, 379018, 375016, 375012, 375090, 375015

연 도	품 목 번 호	단 위	수 량	금 액
연 축 전 지 1)				
58	37702	개	15,146	317,875
60	37901	대	240,832	240,832
63	a)	"	761,099	159,819
66	376101	"	41,937	308,182
67	"	"	48,477	312,240
68	"	개	103,098	682,240
69	"	"	63,994	363,652
70	3839301	대	194,605	1,209,889
71	"	"	158,059	1,254,781
72	"	"	153,878	1,574,923
알카리 축전지				
68	376102	개	4,391	38,842
69	"	"	1,750	12,399
70	3839302	대	7,274	56,500
72	"	"	10	1,500

주 1) 67년 이전은 알카리 축전지를 포함함.

a) 373011, 361036, 376036, 377110, 381113, 372070

연 도	품 목 번 호	단 위	수 량	금 액
극 판				
63	(367031) (377120)	※	-	24,418
66	376102	kg	344,313	63,118
67	"	"	723,825	87,893
68	376103	"	698,204	88,213
69	"	"	528,409	66,790
70	(3839303) (3939304)	"	965,749	145,443
71	3939304	"	654,069	69,687
72	(3839303) (3839304)	"	3,331	24,546
전 조				
70	3839305	kg	13,000	2,000
71	"	"	2,425	4,850
72	"	"	38	3,800
기타의 축전지 및 동 부분품				
63	(377199) (377299)	※	-	16,785
68	376199	"	-	90,870
69	"	"	-	49,422
70	3839399	※	-	216,090
711	"	"	-	67,322
72	"	"	-	431,958

연 도	품 목 번 호	단 위	수 량	금 액
망강 전전지 ¹⁾				
58	37704	개	2,291,300	452,057
60	37902	"	2,252,149	435,753
63	(376025) (377210)	"	22,630,135	178,067
66	376201	"	18,514,620	439,233
67	"	"	27,305,114	508,154
68	"	"	20,992,563	684,340
69	"	"	23,705,797	1,014,799
70	3839401	"	94,445,945	1,418,515
71	"	"	64,140,109	2,476,441
72	"	"	50,675,541	2,554,712
수은 전전지				
71	3839403	개	14,880	520
72	"	"	130,840	27,383
기타의 전전지 및 동 부분품				
63	379050	%	14	4,240
66	376299	※	-	3,728
67	"	"	-	65,138
68	"	"	-	36,604
69	"	"	-	95,939
70	3839499	※	-	91,753
71	"	"	-	35,261
72	"	"	-	859,226

주 1) 67년 이전은 수은 전전지를 포함함.

연 도	품 목 번 호	단 위	수 량	금 액
플 러 그				
63	a)	개	513,445	21,567
66	379901	"	1,238,600	15,997
67	379001	"	593,380	13,642
68	"	"	8,604,165	31,733
69	"	"	899,743	16,441
70	3839901	"	764,204	76,704
71	"	"	1,149,663	103,867
72	"	"	1,668,060	2,623
소 키 트				
58 ¹⁾	37705	개	960,000	79,000
63	b)	"	2,454,668	24,988
66	379902	"	4,339,657	112,945
67	379002	"	2,432,902	63,163
68	"	"	5,318,676	50,474
69	"	"	3,604,335	109,699
70	3839902	"	2,797,433	68,351
71	"	"	1,190,411	53,506
72	"	"	4,607,152	131,118

주 1) 스위치를 포함함.

a) 376026, 379010, 379013

b) 379020, 376014, 367028, 375070

연 도	품 목 번 호	단 위	수 량	금 액
스 윷 치				
63	379012	개	392,000	5,383
66	379903	"	9,886,120	303,555
67	379003	"	1,848,144	82,258
68	"	"	532,172	85,530
69	"	"	1,830,977	143,819
70	3839903	"	1,452,926	668,524
71	"	"	4,168,208	247,012
72	"	"	5,511,233	417,756
콘 셋 트				
70	3839904	개	708,689	38,811
71	"	"	345,612	14,817
72	"	"	639,141	23,311
전기 제 축 기				
70	3839906	개	31,056	18,912
72	"	"	43,757	82,626
의료용 전기기계기구				
66	379904	※	-	30,098
67	379004	"	-	12,500
68	"	"	-	24,153
69	"	"	-	31,790
70	3839907	※	-	7,000
71	"	※	-	3,000

연 도	품 목 번 호	단 위	수 량	금 액
전기 조명기구				
63	375013	개	1,800	1,440
70	3839905	"	7,422	5,800
71	"	"	22,949	42,379
72	"	"	94,092	32,528
기타의 전기기기 및 동 부속품				
58	(3750) (3790)	※	-	646,011
60	(3750) (3790)	"	-	111,982
63	a)	"	-	66,135
67	379099	"	-	180,083
68	"	"	-	367,156
69	"	"	-	283,062
70	3839999	"	-	271,894
71	"	"	-	221,920
72	"	※	-	718,093

주 a) 362018, 367036, 371015, 371013, 373013, 379099, 379016

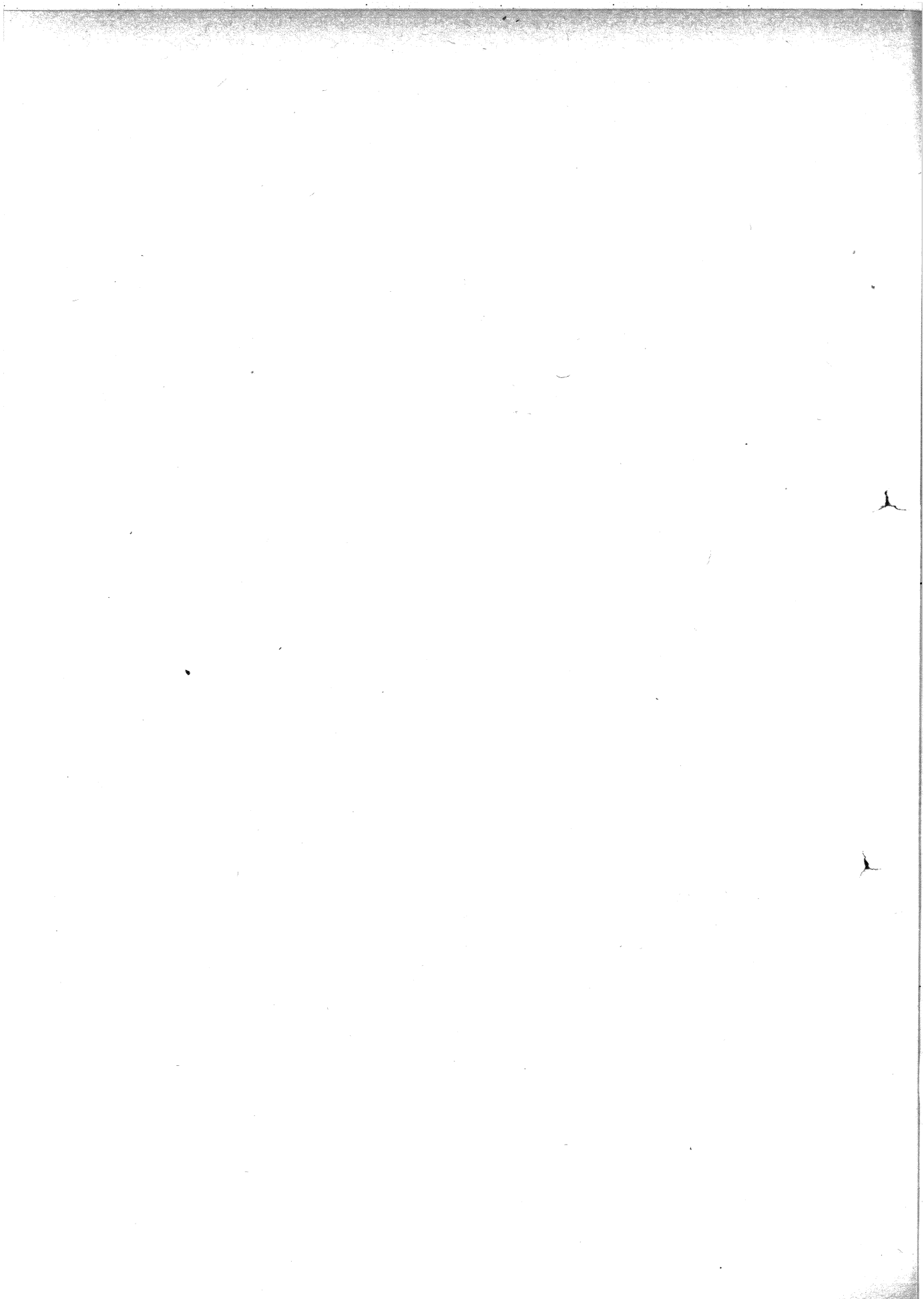

수 송 용 기 계 기 구 제 조 업

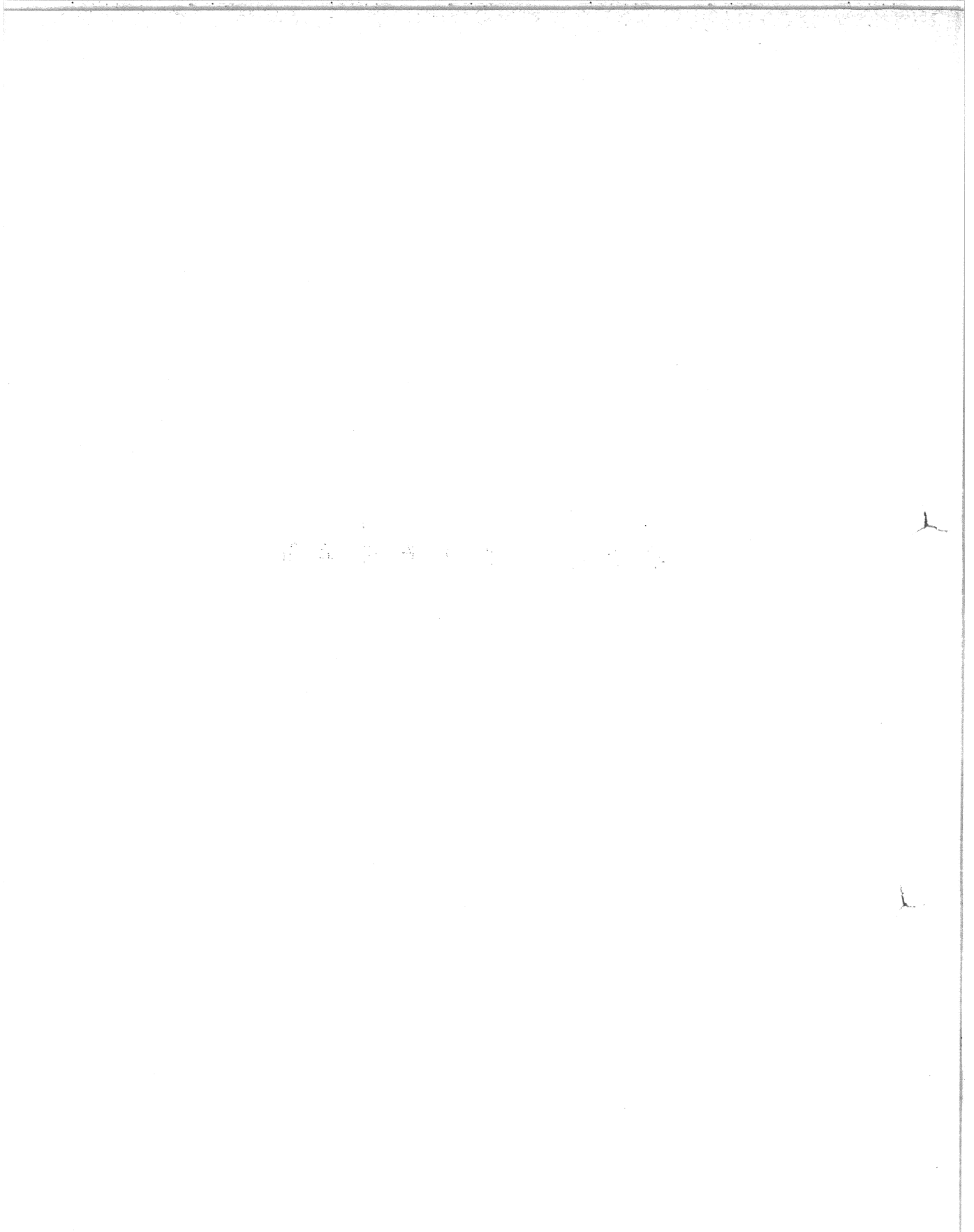

연 도	품목 번호	단 위	수	량	금 액
선박용 디젤기관					
1966	381101	대		545	225,501
67	"	"		415	67,570
68	"	"		1,669	402,885
69	"	"		3,428	534,956
70	3841101	"		694	209,788
71	"	"		416	163,523
72	"	"		863	319,174
선박용 소옥기관					
63	(381150) (381370)	대		1,599	54,576
66	381102	"		1,828	339,941
67	"	"		2,484	286,440
68	"	"		1,214	402,812
69	"	"		1,784	479,098
70	3841102	"		1,373	308,721
71	"	"		625	238,494
72	"	"		853	253,432
선박용 보일러					
63	381170	※		-	12,668
66	381103	대		22	565
67	"	"		5	3,500
68	"	"		15	1,230
69	"	"		13	1,140
70	3841104	"		35	3,250
71	"	"		264	2,480
72	"	"		16	1,200

연 도	품 목 번 호	단 위	수 량	금 액
기타의 선박용기관				
1963	a)	※	-	33,184
66	381104	대	58,563	102,324
67	"	"	580	24,070
68	"	"	11,172	164,489
69	"	"	3,161	139,328
70	3841105	"	1,158	299,736
71	"	※	68	308,123
72	"	"	-	26,490
축계 및 추진기				
63	b)	개	422	7,674
66	381105	※	-	35,982
67	"	"	-	6,200
68	"	L/t	1,000	58,364
69	"	※	-	16,215
70	3841106	대	340	14,597
71	"	"	284	20,112
72	"	"	466	20,804
증 기 기 관				
63	(362017) (381110)	대	316	19,251
71	3841103	"	10	5,630

주: a) 381360, 381199, 381120, 361027, 381140, 381130
b) 381160, 381312, 391213

연 도	품 목 번 호	단 위	수 량	금 액
철 강 꺾 선				
1960 ¹⁾	38111	※	-	29,943
63	381220	M/T	22	2,784
66	381201	L/T	485	72,330
67	"	M/T	7,015	747,202
68	"	L/T	360	43,700
69	"	"	658	88,793
70	3841201	"	10,355	39,240
71	"	G/T	1,485	232,490
72	"	"	4,186	558,608
철강 화물선				
63	(381210) (381230)	M/T	48,961	226,715
66	381202	L/T	12,120	1,819,987
67	"	M/T	2,480	187,398
68	"	L/T	7,445	764,575
69	"	"	28,991	550,920
70	3841202	"	3,347	612,379
71	"	"	23,498	2,872,120
72	"	G/T	25,431	3,703,094
철강 유조선				
63	381240	M/T	632	46,490
67	381203	"	74	25,265
68	"	L/T	323	44,980
69	"	"	2,676	130,884
72	3841204	G/T	16,801	1,110,995

주: 1) 강제선박 (鋼製船舶) 임.

연 도	품 목 번 호	단 위	수 량	금 액
철 강 어 선				
1963	(381250) (381380)	M/T	2,668	40,478
67	381204	"	1,630	310,124
68	"	L/T	51,473	718,495
69	"	"	19,945	1,976,365
70	3841203	"	22,278	1,038,016
71	"	G/T	4,204	696,623
72	"	"	9,514	873,004
철 강 경 비 정				
70	3841205	L/T	65	12,800
71	"	G/T	1	3,200
72	"	"	564	148,464
기타의 철강선박 및 동부분품				
58	(3811) (38110)	※	-	200,007
60	3811	"	-	288,661
63	381299	"	-	3,063
66	"	"	-	388,425
67	"	"	-	416,103
68	"	"	-	552,243
69	"	"	-	677,425

연 도	품 목 번 호	단 위	수 량	금 액
1970	(3841199) (3841299)	※	-	742,436
71	(3841199) (3841299)	"	-	668,013
72	(3841199) (3841299)	"	-	657,221
목 조 화 물 선				
58 ¹⁾	38121	척	220	1,100,190
60 ¹⁾	38122	※	-	1,239,965
63	a)	"	-	48,208
66	381301	L/T	202	12,250
67	"	M/T	1,083	73,602
68	"	L/T	881	73,139
69	"	"	1,004	115,754
70	3841301	"	147,390	315,100
72	"	G/T	4	4,200
목 조 어 선				
63	(381280) (381340)	M/T	6,323	269,989
66	381302	L/T	5,094	399,814
67	"	M/T	7,987	916,965

주 : 1) 목조선박임.

a) 381310, 381330

연 도	품 목 번 호	단 위	수 량	금 액
1968	381302	L/T	10,913	979,353
69	"	"	6,944	762,279
70	3841303	"	9,877	1,329,080
71	"	G/T	5,347	689,707
72	"	"	3,652	658,485
목 조 객 선				
63	381320	M/T	1	4,500
66	381303	L/T	415	27,500
68	"	"	85	12,000
69	"	"	47	11,073
70	3841202	"	166	21,130
71	"	G/T	5	1,500
목조 무동력 선박				
70	3841306	※	-	22,370
71	"	G/T	47	3,871
72	"	"	9	2,400
모 타 보 오 트				
71	3841401	대	2	2,005
72	"	"	269	69,355
보 오 트				
71	3841402	대	2,010	23,630
72	"	"	25	13,150

연 도	품 목 번 호	단 위	수 량	금 액
기타의 목조선박 및 동 부분품				
1958	3812	※	-	164,638
60	3812	"	-	523,125
63	a)	"	-	15,498
66	381399	"	-	202,456
67	"	"	-	52,676
68	"	"	-	85,840
69	"	"	-	54,729
70	3841490	"	-	39,942
71	"	"	-	126,021
72	"	"	-	31,528
기 관 차				
66	382001	량	12	101,884
기 관차 부분품				
63	382020	개	63,000	2,120
66	382002	"	13,516	16,219
67	"	"	1,171	15,045
68	"	※	-	3,500
69	"	"	-	113,153

주 : a) 381314, 381270, 381399, 381350, 381313

연 도	품 목 번 호	단 위	수 량	금 액
객 차				
1960	38202	※	-	3,000
63	382030	대	161	458,795
66	382003	량	50	372,647
67	"	"	541	4,337,054
68	"	"	80	563,113
69	"	"	70	555,710
70	3842103	"	590	2,496,099
71	"	"	30	307,928
화 차				
63	382040	대	205	202,200
66	382004	량	527	1,163,547
67	"	"	715	3,762,850
68	"	"	350	876,221
69	"	"	508	1,389,048
70	3842104	"	135	648,500
71	"	"	1,104	4,405,354
72	"	"	1,788	9,386,072
객 화차 부분품				
63	a)	※	-	90,300
66	382005	개	24,313	94,995
67	"	"	36,593	25,383
68	"	※	-	10,000
69	"	"	-	82,200

주: a) 341328, 382070, 353017

연 도	품 목 번 호	단 위	수 량	금 액
차 른				
1963	382060	개	155,060	12,090
69	382006	※	3,067	308,428
70	3842205	대	170,561	23,500
71	"	"	1,807	18,490
72	"	"	93,759	1,106,351
특수용도 철도차량 (식당차, 병원차, 난방차, 침대차 등)				
70	3842105	량	3	3,392
71	"	"	20	159,584
기타의 철도차량				
63	383220	대	20	5,000
70	3842199	※	-	4,213
71	"	"	-	11,170
후 레 임				
71	3842201	대	90,500	8,248
도 통 재				
70	3842202	※	-	2,365
축 상 안 내				
71	3842203	대	40	1,000

업 도	품 목 번 호	단 위	수 량	금 액
브 레 이 크				
1970	3842208	대	1,210	25,100
72	"	"	620	4,883
시 린 더				
70	3842210	대	180,558	111,831
71	"	"	41	330
72	"	"	46,998	40,741
레 바				
70	3842211	대	180	2,908
완 충 기				
70	3842212	대	69	3,980
연 결 기				
70	3842213	대	349	12,954
요 오 크				
70	3842214	대	128	1,254
기타의 철도차량 및 동 부분품				
58	3820	※	-	52,580
60	"	"	-	183,517

연 도	품 목 번 호	단 위	수 량	금 액
1963	(371012)	※	-	16,003
	(382099)	"	-	
66	382099	"	-	132,230
67	"	"	-	1,140,944
68	"	"	-	320,547
69	"	"	-	360,259
70	3842299	"	-	1,043,618
71	"	"	-	2,187,197
72	(3842204)	"	-	1,192,837
	(3842209)			
	3842299			
버	스			
58 ¹⁾	38311	대	382	765,949
63	(382013)	"	412	240,442
	383120			
66	383101	"	1,546	1,496,686
67	"	"	1,151	1,732,956
68	"	"	1,257	2,107,220
69	"	"	1,792	5,265,236
70	3843103	"	5,034	11,829,130
71	"	"	3,161	13,522,359
72	"	"	2,507	11,028,370

주 : 1) 자동차입.

연 도	품 목 번 호	단 위	수 량	금 액
마이크로 버스				
1963	(382014) (383130)	대	777	299,173
66	383102	"	326	191,211
67	"	"	36	26,203
68	"	"	104	66,550
69	"	"	76	104,855
70	3843104	"	190	86,576
71	"	"	249	187,119
72	"	"	106	265,000
승 용 차				
60	38311	※	—	434,000
66	383103	대	3,426	2,894,651
67	"	"	5,027	3,329,591
68	"	"	11,510	11,127,043
69	"	"	19,887	18,734,838
70	3843101	"	13,555	14,903,575
71	"	"	11,358	14,208,475
72	"	"	8,686	14,486,751

연 도	품 목 번 호	단 위	수 량	금 액
트 렵				
1963	(382015) (383140)	대	54	4,206
66	383104	"	249	110,764
67	"	"	296	455,476
68	"	"	2,593	3,552,909
69	"	"	5,513	10,645,768
70	3843105	"	5,112	11,780,815
71	"	"	2,279	6,120,136
72	"	"	3,409	7,094,752
삼 륜 화물 차				
60 ¹⁾	38321	대	...	385,690
63	385180	"	647	187,064
66	383105	"	1,758	409,958
67	"	"	1,378	1,273,146
68	"	"	2,584	2,600,960
69	"	"	4,500	4,014,214
70	3844203	"	5,708	4,303,244
71	3843108	"	4,834	3,639,483
72	"	"	2,304	1,739,619
절 차				
70	3843102	대	418	600,486
71	"	"	954	1,452,387
72	"	"	435	668,400

주 : 1) 60년은 화물차, 삼륜차, 오토바이임.

연 도	품 목 번 호	단 위	수 량	금 액
특수용도차 (분노수거차, 소방차, 살수차, 구급차, 영구차, 소독차 등 특수용도차)				
1970	3843106	대	145	80,000
71	"	"	297	63,931
72	"	"	69	168,670
기타의 차량 (수리품 포함)				
58	38401	※	-	44,162
60	3840	"	-	39,457
63	384099	"	-	22,021
70	3843199	대	70	67,020
71	"	※	-	4,210
자동차 샅시				
63	(383160 399315)	대	19,034	18,700
66	383201	"	741	203,027
67	"	"	725	27,394
68	"	"	407	25,532
69	"	"	2,055	19,863
70	3843201	"	11,210	110,123
71	"	"	2,065	51,530
72	"	"	138,389	46,208

연 도	품 목 번 호	단 위	수 량	금 액
자동차 바디				
1958	38321	대	497	268,524
60	38322	※	-	165,785
63	a)	대	3,981	24,663
67	383202	"	515	106,764
68	"	"	376	366,866
69	"	"	805	119,567
70	3843202	"	287,894	750,315
71	"	"	406	607,342
72	"	"	13,151	170,263
자동차 엔진				
60	38331	※	-	185,975
63	b)	대	4,480	26,407
66	383202	"	3,499	342,178
67	383203	"	8,083	359,230
68	"	"	8,094	543,502
69	"	"	5,699	739,981
70	3843203	"	24,355	515,685
71	"	"	398,985	843,147
72	"	"	4,299	1,668,806

주 : a) 383210, 384010, 389040

b) 377140, 383170, 383310

연 도	품 목 번 호	단 위	수 량	금 액
스 프 링				
1958	38341	개	110,486	226,834
60	38332	"	31,554	378,696
63	(382090) 383320	조	1,698,310	101,572
66	383203	매	40,695	78,672
67	383204	"	838,168	334,673
68	"	"	1,549,770	781,850
69	"	"	1,506,223	1,073,937
70	3843204	"	3,027,195	1,138,109
71	"	"	1,429,731	951,661
72	"	"	970,427	895,189
피 스 톤				
58	38342	개	29,701	445,520
60	38333	※	-	236,320
63	(361035) 383330	개	183,246	60,946
66	383204	조	41,575	108,060
67	383205	"	36,051	85,478
68	"	"	78,690	309,949
69	"	"	229,615	447,434
70	3843205	"	96,600	320,065
71	"	"	127,967	162,128
72	"	개	127,132	106,513

연 도	품 목 번 호	단 위	수 량	금 액
자동차 기어				
1966	383205	개	14,315	21,814
67	383206	"	4,607	27,032
68	"	"	36,483	69,467
69	"	"	98,504	279,529
70	3843206	"	121,375	379,077
71	"	"	44,614	307,173
72	3843209	"	2,813	9,057
트랜스밋션				
66	383206	개	115	506
68	383207	"	9,299	27,513
69	383207	"	752	2,767
70	(3843210) (3829112)	"	21,815	29,806
71	3843210	"	737	28,721
72	"	"	4,800	4,000
기타의 자동차 부분품				
58	a)	※	-	2,186,603
60	b)	"	-	688,977

주 : a) 38322, 38343, 3832, 3834

b) 38334, 3831, 3832, 3833

연 도	품 목 번 호	단 위	수 량	금 액
19 63	a)	※	-	421,794
66	383299	"	-	1,116,792
67	"	"	-	1,813,274
68	"	"	-	2,934,096
69	"	"	-	6,709,683
70	b)	"	-	4,727,412
71	c)	"	-	7,323,496
72	d)	"	-	8,389,429
자 전 거				
58	38511	대	10,057	402,253
60	"	"	6,974	256,050
63	385110	"	28,417	90,117
66	385101	"	67,011	549,202
67	"	"	71,110	618,834
68	"	"	51,823	474,819
69	"	"	13,873	118,589

주 : a) 383199, 383360, 384020, 358010, 367033, 383340, 355212, 357012, 365082, 352280, 383399, 383260, 389080, 359028, 368018, 383299

b) 3829111, 3843299, 3843217, 3843218, 3843220, 3843221, 3843206, 3843207, 3843211, 3843212, 3843213, 3843214, 3843215, 3829910

c) 3843299, 3843217, 3843221, 3843222, 3843206, 3843207, 3843208, 3843211, 3843212, 3843213, 3843214, 3843216, 3829910

d) 3843206, 3843207, 3843208, 3843211, 3843212, 3843213, 3843215, 3843216, 3843220, 3843221, 3843299.

연 도	품 목 번 호	단 위	수 량	금 액
1970 ¹⁾	3844101	대	23,237	283,059
71 ¹⁾	"	"	1,286	9,650
72 ¹⁾	"	"	200	3,200
모 오 터 사 이 클				
63	385140	대	316	11,523
66	385102	"	4	800
67	"	"	4,647	534,427
68	"	"	11,465	1,593,366
69	"	"	29,000	2,453,376
70	3844201	"	15,215	1,983,618
71	"	"	11,492	2,028,049
자 전 거 차 체				
63	385120	대	61,900	58,215
66	385103	"	637	2,516
67	"	"	39,830	48,290
68	"	"	106,563	127,590
69	"	"	82,670	92,825
70	3844107	"	94,968	55,634
71	"	"	141,763	72,302
72	"	"	162,854	428,020
자 전 거 링				
63	385130	개	305,590	32,942
66	385104	"	313,980	119,817
67	"	"	477,733	126,955
68	"	"	556,976	155,583
69	"	"	326,500	55,850

주 : 1) 성인용 보통자전거임.

연 도	품 목 번 호	단 위	수 량	금 액
소아용 자전거				
1963	389050	대	3,800	2,720
70	3844103	"	1,217	14,277
71	"	"	4,500	8,807
72	"	"	23,795	1,719,648
기타의 자전거				
70	3844106	대	23,201	620,772
71	"	"	83,376	937,026
72	"	"	204,463	1,511,045
자전거륜				
70	3844108	개	5,832,368	372,727
71	"	"	927,391	313,688
72	"	"	1,864,838	353,670
모터스쿠우터				
70	3844202	대	121	2,600
71	"	"	184	1,288
72	"	"	10,563	170,353
프 레 임				
70	3844204	대	25	2,520
71	"	"	62	3,075

연 도	품 목 번 호	단 위	수 량	금 액
기 타 의 모 터 사 이 클 및 부 분 품				
1970	3844299	※	-	95,179
71	"	"	-	140,854
72	"	"	-	70,271
기 타 의 자 전 거 부 분 품				
58	3851 (38512)	※	-	538,987
60	3851 (38512)	"	-	1,300,685
63	a)	"	-	314,122
66	385199	"	-	393,343
67	"	"	-	448,494
68	"	"	-	465,192
69	"	"	-	810,689
70	3844199	"	-	1,124,387
71	"	"	-	1,252,317
72	b)	"	-	1,302,001
자 전 거 수 리 품				
58	38520	대	120	5,200

주 : a) 357013, 385150, 352319, 385,199

b) 3844109, 3844110, 3844111, 3844112, 3844199

연 도	품 목 번 호	단 위	수 량	금 액
우마차				
1960	38902	대	2,171	32,580
63	a)	"	1,691	12,386
66	389001	"	3,735	35,425
67	"	"	3,113	47,964
68	"	"	2,021	23,710
69	"	"	2,449	23,704
70	3849001	"	1,649	25,855
71	"	"	1,191	23,035
72	"	"	1,976	26,214
리 어 카				
60	38901	대	2,144	21,440
63	b)	"	6,666	10,797
66	389002	"	19,668	100,745
67	"	"	36,619	129,944
68	"	"	21,360	84,111
69	"	"	45,902	181,214
70	3849002	"	50,783	112,354
71	"	"	36,959	169,307
72	"	"	231,718	342,533

주 : a) 352323, 362021, 389030,

b) 385119, 389020, 359037, 362019, 389010

연 도	품목번호	단 위	수 량	금 액
기타 수송용 기계기구 제조업				
1958	3890	※	-	72,842
60	"	"	-	300,508
63	389099	"	-	4,737
70	3849099	"	-	53,390
71	"	"	-	76,978
72	(3845001) 3849099	"	-	263,052

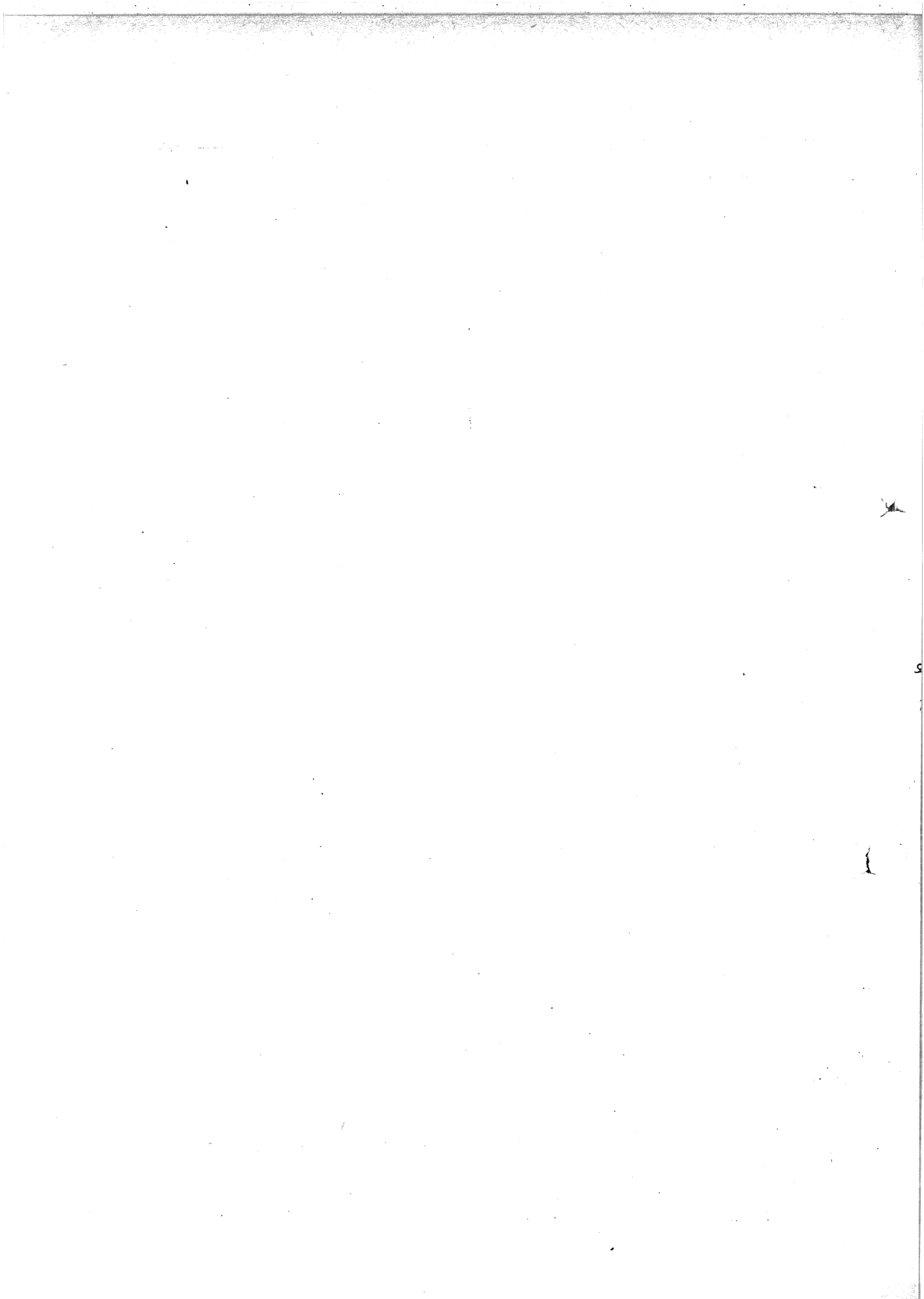

기 타 제 조 업

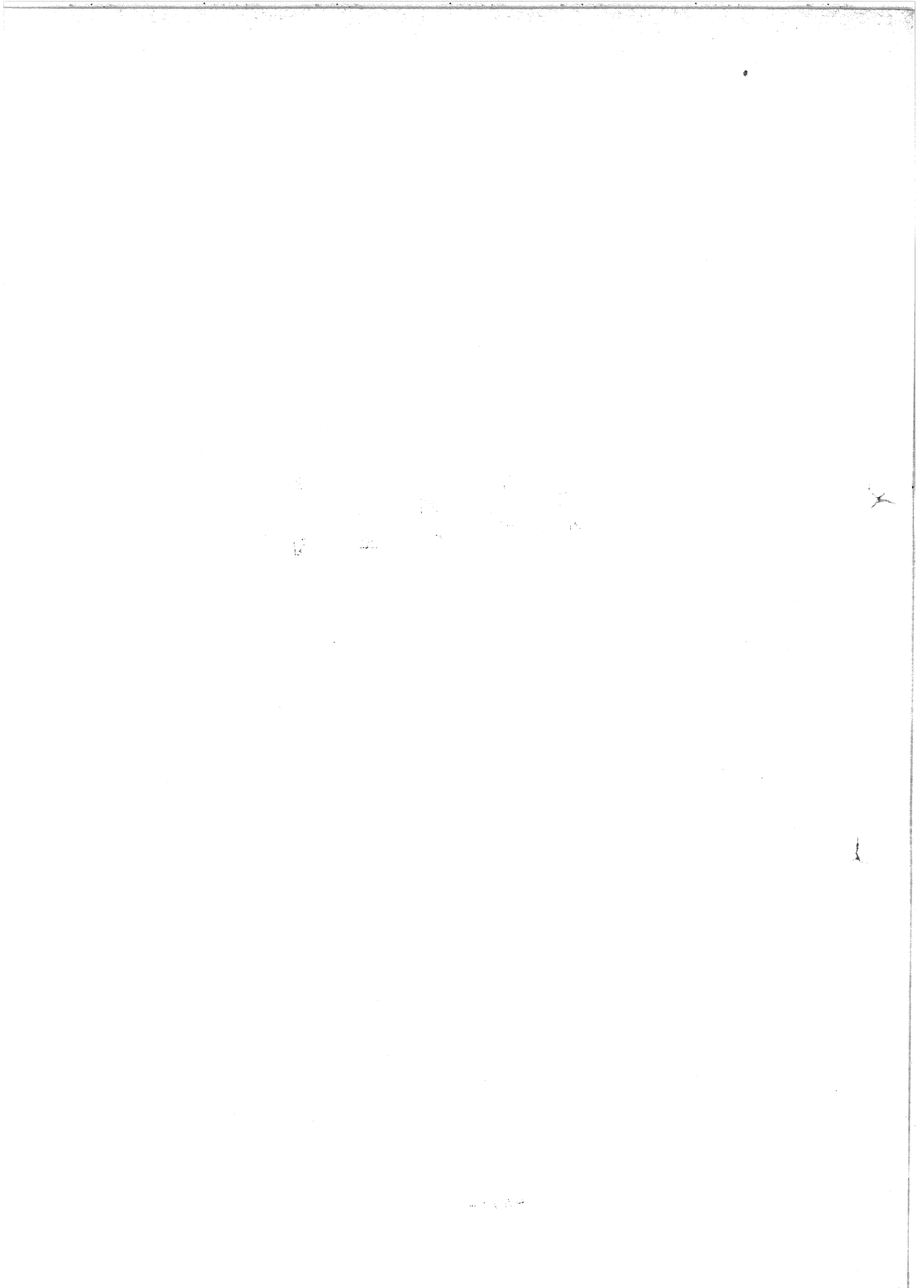

연 도	품 목 번 호	단 위	수 량	금 액
의료용기기				
63	a)	※	-	50,972
66	b)	"	-	39,374
67	b)	"	-	46,492
68	391101	"	-	108,002
69	"	"	-	254,834
70	c)	"	-	90,298
71	d)	"	-	75,133
72	e)	※	-	89,352
기제요법용기기				
69	391102	※	-	3,700
70	3851108	※	-	42,680
71	"	"	-	21,000
72	"	"	-	6,000
정형용기기				
68	391103	※	-	13,004
69	"	"	-	18,900

주 : a) 391220, 391210, 399941, 355160, 391240

b) 391101, 391102, 391103, 391104

c) 3851104, 3851102, 3851107

d) 3851101, 3851104, 3851106, 3851107

e) 3851101, 3851104, 3851107

연 도	품 목 번 호	단 위	수 량	금 액
의족·의수·의안 등				
63	(391260) (391270)	개	10,792	6,384
66	391106	"	2,836	10,791
67	391105	"	8,034	35,250
70	3851109	※	-	2,770
71	"	"	-	4,797
72	"	"	-	4,834
기타의 의료용 기계기구				
58	3912	※	-	99,640
60	"	"	-	28,977
63	391299	"	-	12,853
66	391107	"	-	4,316
67	"	"	-	35,295
70	3851199	※	-	27,341
71	"	"	-	9,184
72	"	"	-	162,217
은 도 계				
66	391201	개	190,894	14,519
67	"	"	176,940	16,976
68	"	"	153,300	11,720
69	"	"	1,085,667	94,070
70	385120	"	318,096	53,667
71	"	"	824,771	126,863
72	"	"	733,895	249,125

연 도	품 목 번 호	단 위	수 량	금 액
채 온 계				
60	39111	개	2,330	2,460
63	391120	"	96,700	4,562
66	391202	"	63,600	5,083
67	"	"	209,000	13,750
68	"	"	93,200	8,250
69	"	"	121,084	7,231
70	3851202	"	128,000	12,080
71	"	"	110,184	9,310
압 력 계				
63	391130	개	5,200	4,609
66	391203	"	19,416	24,200
67	"	"	54,000	43,200
68	"	"	2,800	2,800
69	"	"	33,279	28,398
70	3851206	"	32,951	51,542
71	"	"	55,976	54,551
72	"	"	63,388	61,564
습 도 계				
63	391110	개	119,900	7,217
66	391204	"	15,881	4,357
67	"	"	18,284	11,772
69	"	"	2,600	400
70	3851207	"	28,430	5,686
71	"	"	19,000	3,695

연 도	품 목 번 호	단 위	수 량	금 액
대 자				
63	391140	개	913,000	1,510
66	391205	"	1,120,450	4,066
67	"	"	591,300	3,200
68	"	"	370,800	7,170
69	"	"	1,650,000	18,300
줄 자				
63	391150	개	392,500	9,302
66	391206	"	7,786	8,023
67	"	"	85,500	1,283
68	"	"	5,418	8,031
69	"	"	5,200	4,360
70	3851253	"	122,000	3,150
71	"	"	6,960	3,590
72	"	"	475,506	26,626
말 및 뒤(斗 및 升)				
63	391160	※	—	9,112
66	391207	개	45,070	9,017
67	"	"	46,179	18,666
68	"	"	61,200	20,480
70	3851254	"	11,000	6,700
71	3851222	"	7,000	7,000
72	"	"	15,116	3,890

연 도	품 목 번 호	단 위	수 량	금 액
각종저울				
63	391170	개	32,622	51,185
66	391208	"	32,482	38,490
67	"	"	89,839	87,665
68	"	"	111,582	290,007
69	"	"	95,215	214,471
70	3851235	"	70,297	314,030
71	"	"	280,390	157,799
72	"	"	104,438	143,610
과학실험용기기				
63	391180	※	-	119,710
66	391209	"	-	34,552
67	"	"	-	56,781
68	"	"	-	67,728
69	"	"	-	71,450
계 기 류				
68	391210	※	-	376,256
69	"	"	-	332,145
경도시험기				
71	3851210	개	1	250
72	"	"	15	16,600

연 도	품 목 번 호	단 위	수	량	금 액
압축시험기					
71	3851212	개	159		39,520
72	"	"	12		10,600
탄성시험기					
71	3851213	개	84		31,060
72	"	"	5		6,000
전단시험기					
70	3851214	개	300		19,700
비 중 계					
70	3851220	개	48,000		960
71	"	"	49,403		1,859
유 량 계					
70	3851221	개	---		100
71	"	"	46,600		2,600
수도미터					
63	367032	개	300		2,377
70	3851230	"	59,318		276,652
71	"	"	71,933		334,214
72	"	"	59,357		174,812

연 도	품 목 번 호	단 위	수	량	금 액
택시미터					
70	3851232	개	2,932		105,534
71	"	"	3,793		96,675
72	"	"	2,611		73,880
가솔린미터					
71	3851234	개	129		37,056
72	"	"	120		42,600
측량기계기구					
70	3851240	개	50		250
72		"	---		1,400
부 피 제					
70	3851243	개	5,000		600
역 량 제					
70	3851244	개	10		500
열 량 제					
71	3851246	개	70		1,400

연 도	품 목 번 호	단 위	수 량	금 액
기 타의 제 측 조 정 용 기 기 및 동 부 분 품				
58	(3911) (39110)	※	-	384,318
60	3911	"	-	460,227
63	391199	"	-	7,855
66	391299	"	-	199,885
67	"	"	-	307,519
68	"	"	-	22,974
69	"	"	-	285,252
70	3851299	※	-	62,849
71	"	"	-	45,054
72	a)	"	-	131,813
광 학 렌즈				
63	392110	개	29,500	1,698
66	392101	"	131,630	7,898
67	"	"	224	667
68	"	"	85,928	104,309
69	"	"	98,157	144,782
71	3852101	"	4,099	14,640
현 미 경				
63	392140	대	7,600	5,250
66	392102	"	235	2,268
67	"	"	1,800	3,600
69	"	"	6,000	15,000
70	3852109	개	48	4,830

주 : a) 3851211, 3851218, 3851233, 3851299

연 도	품 목 번 호	단 위	수 량	금 액
쌍 안 경				
70	3852107	개	97,270	252,999
71	"	개	84,127	303,246
72	"	대	280,875	1,024,940
사 진 기				
70	3852104	개	21,805	215,258
71	"	대	18,056	153,617
72	"	개	9,077	124,530
확 대 경				
63	392120	개	3,000	430
70	3852111	"	3,424,600	8,604
71	"	"	78,159,391	42,221
72	"	"	20	220
사진 확대기				
71	3852115	대	654	9,855
72	"	개	500	7,500
환 등 기				
63	392180	대	1,100	5,200
71	3852116	대	1,506	4,980

연 도	품 목 번 호	단 위	수 량	금 액
기 타의 광 학 용 기 기 및 동 부 분 품				
58	3921	※	-	82,645
60	3923	#	-	106,520
63	392199	#	-	8,450
66	"	#	-	8,921
67	"	#	-	12,121
68	"	#	-	16,290
69	"	#	-	86,930
70	3852199	#	-	37,170
71	"	#	-	70,952
72	a)	#	-	119,419
안 경 렌즈				
58	39220	대	30,520	15,770
63	392230	개	268,200	4,403
66	392201	#	22,167	8,027
67	"	#	114,722	31,528
69	"	#	128,080	41,905
70	3852202	#	1,322,690	121,911
71	"	#	34,817,224	323,427
72	"	#	624,336	181,579

주: a) 3852102, 3852110, 3852112, 3852114, 3852199

연 도	품 목 번 호	단 위	수 량	금 액
안 경 테				
63	392220	개	369,350	33,936
66	392202	"	764,338	124,820
67	"	"	977,097	154,464
68	"	"	689,934	135,370
69	"	"	749,260	230,416
70	3852203	"	1,244,417	329,014
71	"	"	3,696,293	339,701
72	"	"	841,648	299,352
안 경				
60	39221	대	152,497	469,325
63	392210	개	177,536	23,550
66	392203	"	3,300	6,300
67	"	"	9,800	10,860
68	"	"	50,200	38,560
69	"	"	102,571	53,344
70	3852201	"	7,360	5,888
71	"	"	252,015	49,245
72	"	"	146,676	84,947
기타의 안경부분품				
58	3922	※	-	106,500
60	"	"	-	4,500
63	392299	"	-	143
70	3852299	※	-	6,950

연 도	품 목 번 호	단 위	수 량	금 액
각종보석				
66	393001	※	-	5,721
67	"	"	-	51,430
68	"	개	38,200	18,603
69	"	※	-	157,751
70	3901015	※	-	9,690
71	3901004	"	-	6,200
72	"	"	-	189,438
장신용 귀금속 및 보석제품				
63	(393020) (399925)	※	-	1,885
66	393002	"	-	51,659
67	"	"	-	196,004
68	"	개	135,431	193,739
69	"	※	-	54,758
70	a)	"	-	67,884
71	3901002	"	-	423,070
72	"	"	-	24,437
기타의 귀금속 및 보석제품				
58	3950	※	-	558,502
60	"	"	-	151,738
63	(393010) (393099)	"	-	624
66	393099	"	-	25,767

주 : a) 3901003, 3901004, 3901005, 3901006, 3901007

연 도	품 목 번 호	단 위	수 량	금 액
67	393099	※	-	7,850
68	"	개	31,394	303,764
70	3901099	※	-	75,195
71	(3901001) (3901099)	"	-	85,474
72	3901099	"	-	340,032
플라스틱제 필립 및 포				
63	a)	m	2,123,872	246,181
66	394001	m ²	14,702,413	650,163
67	"	"	22,752,266	1,358,236
68	"	"	168,374,500	1,446,178
69	"	"	26,703,332	2,683,918
70	3560001	"	220,844,879	4,410,391
71	"	"	161,689,040	3,913,935
72	"	"	164,866,648	5,583,510
플라스틱제 레자				
63	(272240) (394019)	※	-	29,526
66	394002	m ²	1,224,504	327,304
67	"	"	209,860	22,997
68	"	"	2,904,232	300,883
69	"	"	977,645	175,161
70	3560002	"	3,220,653	891,489
71	"	"	2,768,686	978,337
72	"	"	1,600,421	660,082

주: a) 319211, 379040, 394015

연 도	품 목 번 호	단 위	수 량	금 액
플라스틱제 파이프 및 호오스				
63	394011	※	-	648
66	394003	m	2,256,020	154,717
67	"	m	1,476,851	167,404
68	"	kg	1,319,103	310,270
69	"	m	1,588,170	325,154
70	3560003	m	3,156,512	532,501
71	"	"	3,429,686	1,803,694
72	"	"	11,007,561	3,756,504
플라스틱제 식기				
63	394080	※	-	20,111
66	394004	"	-	60,841
67	"	"	-	6,720
68	"	kg	510,392	168,485
69	"	"	559,066	164,630
70	3560004	"	20,920,447	1,141,639
71	"	"	2,019,118	1,596,393
72	"	"	131,341	20,195
플라스틱제 용기 및 일용품				
60	39992	※	-	492,931
63	394020	"	-	52,573
66	394005	"	-	354,154

연 도	품 목 번 호	단 위	수 량	금 액
67	394005	※		627,335
68	"	kg	934,456	259,220
69	"	"	9,112,793	1,611,842
70	3560005	"	13,610,539	1,915,804
71	"	"	28,709,346	3,280,068
72	"	"	27,351,857	6,163,627
플라스틱제 전기용품				
63	394030	※	-	79,095
66	394006	"	-	137,152
67	"	"	-	33,354
68	"	kg	473,450	65,808
69	"	"	2,536,800	1,163,838
70	3560006	"	230,998	21,710
71	"	"	782,621	87,805
72	"	"	346,925	133,818
플라스틱제 장식품				
63	(394050) (399929)	※	-	79,524
66	394007	"	-	109,849
67	"	"	-	18,700
68	"	kg	507,821	71,783
69	"	"	5,227,828	959,817
70	3560007	"	33,530	18,533
71	"	"	221,538	44,739
72	"	"	308,506	87,549

연 도	품 목 번 호	단 위	수 량	금 액
플라스틱제 사무용품				
63	394040	※	-	37,980
66	394008	"	-	9,301
67	"	"	-	22,970
68	"	kg	257,809	63,157
69	"	"	152,247	30,732
70	3560011	"	16,560	28,730
71	"	"	15,454,780	108,017
72	"	"	3,865	2,967
플라스틱제 기계부분품				
63	394012	※	-	19,089
66	394009	"	-	80,766
67	"	"	-	32,455
68	"	kg	338,005	71,314
69	"	"	537,034	100,476
70	3560012	"	155,877	95,607
71	"	"	108,441	233,187
72	"	"	1,094,528	76,284
플라스틱제 어업용구				
70	3560013	kg	57,848	27,027
71	"	"	30,500	3,050
72	"	"	15,920	86,870

연 도	품 목 번 호	단 위	수 량	금 액
기타의 플라스틱 제품				
63	a)	※	-	204,148
66	394099	"	-	486,984
67	"	"	-	1,589,789
68	"	"	-	3,310,697
69	"	"	-	2,859,038
70	b)	※	-	2,642,934
71	c)	"	-	6,278,837
72	d)	"	-	11,111,094
나전철기계 용기 및 공예품				
58	(3980) (39800)	※	-	276,723
60	(3970) (39701)	"	-	537,348
63	e)	"	-	74,551
66	(395001) (395002)	개	344,401	148,419
67	(395001) (395002)	"	164,903	283,188
68	395001	"	468,465	122,724
69	"	"	135,288	161,233

주: a) 312916, 312936, 394014, 394090, 394017, 359043, 394099, 319280, 394016,
312928, 364027

b) 3560010, 3560014, 3560099

c) 3560009, 3560010, 3560014, 3560099

d) 356009, 3560010, 3560099

e) 395020, 399934, 395010, 395099, 395040, 269190, 261031, 261049

연 도	품 목 번 호	단 위	수 량	금 액
70	a)	※	-	179,276
71	a)	"	-	497,316
72	a)	"	-	428,845
연 필				
58	39920	타	2,235,253	670,560
60	39922	"	2,985,204	915,377
63	396020	"	32,667,230	177,020
66	396001	타(12분)	18,515,223	311,795
67	"	"	8,968,420	368,065
68	"	타	8,092,257	373,458
69	"	"	7,224,516	460,350
70	3909201	"	7,250,639	476,494
71	"	"	8,292,489	570,856
72	"	"	7,645,995	802,051
불 폐				
63	396018	개	1,030,000	16,310
66	396002	"	14,826,076	108,162
67	"	"	12,187,902	122,280
68	"	"	13,242,460	346,231
69	"	"	6,819,042	309,917
70	3909202	"	21,232,241	295,168
71	"	"	22,711,616	277,690
72	"	"	30,121,533	479,571

주 : a) 3909105, 3909101, 3909102, 3909103, 3909104

연 도	품 목 번 호	단 위	수 량	금 액
만 년 필				
60	39921	※	-	10,870
63	396010	개	100,000	1,200
66	396003	개	196,670	24,243
67	"	"	128,600	39,974
68	"	"	627,200	59,010
69	"	"	414,000	90,400
70	3909203	"	161,685	56,606
71	"	"	590,893	73,796
72	"	"	680,301	164,832
펜촉 및 만년필촉				
66	396004	kg	634,179	24,390
67	"	"	134,618	31,206
68	"	"	74,328	32,388
69	"	"	131,959	16,609
70	3909204	"	42,996	15,866
71	"	"	27,476	30,638
72	"	"	1,209	62,090
펜 대				
63	(396040) (399312)	개	52,300	2,151
66	396005	타(12본)	2,547,900	3,045
모필 및 화필				
66	396006	타(12본)	1,300	1,300

연 도	품 목 번 호	단 위	수 량	금 액
필기용 잉크 및 목즙				
58	31993	병	42,800	21,400
60	31924	※	—	3,000
63	396011	℥	145	6,805
66	396007	℥	142,140	6,567
67	"	"	203,340	9,444
68	"	"	83,600	3,600
69	"	"	163,333	4,900
70	3529905	kg	77,787	42,253
71	"	"	1,050	2,300
72	"	"	1,198,460	138,371
떡				
66	396008	개	268,000	3,340
67	"	"	750,000	5,950
68	"	"	520,000	5,200
크레이온				
60	39923	타	24,600	44,160
63	396030	갑	762,385	22,003
66	396009	"	454,400	16,397
67	"	"	807,025	32,145
68	"	"	78,458	21,910
69	"	"	894,060	62,125
70	3909209	"	276,000	6,440
71	3909208	"	187,113	10,476

연 도	품 목 번 호	단 위	수 량	금 액
그림물감				
63	396090	kg	3,300	3,382
66	396010	갑	286,862	22,488
67	"	"	94,640	8,162
69	"	"	431,324	53,114
70	3909228	"	36,152	52,038
71	3909218	"	67,038	57,926
72	"	"	309,850	43,844
등사원지				
67	396011	kg	88,895	45,189
68	"	"	165,930	98,576
69	"	"	431,007	238,685
70	3419305	"	816,576	166,331
71	(3419304) 3419305	"	5,292,868	200,867
72	3419305	"	181,030	140,517
주 판				
66	396012	개	342,420	27,747
67	"	"	113,650	15,540
68	"	"	89,450	21,348
69	"	"	78,826	18,816
70	3909225	"	164,495	30,347
71	3909215	"	157,200	9,928
72	"	"	80,000	11,100

연 도	품 목 번 호	단 위	수 량	금 액
분필 및 석필				
70	3909208	kg	136,987	6,534
71	3909207	"	202,819	23,884
72	"	"	95,396	46,515
크레파스				
63	339926	%	40,000	4,800
70	3909211	개	202,036	106,445
71	3909209	"	1,041,350	70,749
72	"	갑	899,280	87,944
유 화 구				
63	396080	개	535,000	1,465
70	3909212	kg	15,821	8,679
71	3909210	"	780	8,400
파 렛 트				
70	3909213	개	228,970	5,266
71	3909211	"	190,930	9,775
72	"	"	200,100	5,202
벼 루				
70	3909214	개	1,324	664

연 도	품 목 번 호	단 위	수 량	금 액
스 텀 프				
63	396050	개	39,800	3,041
66	396011	"	1,874	98
70	3909218	"	623,387	22,055
싸 인 펜				
70	3909224	타	1,740,337	279,167
71	3909214	"	453,356	72,293
72	"	"	523,953	108,524
저 우 계				
70	3909226	kg	961,649	21,010
71	3909216	"	271,577	27,306
72	"	"	17,020	50,730
인 주				
70	3909227	개	68,541	15,896
71	3909217	"	103,380	7,800
컴 파 스				
70	3909230	개	---	8,167
71	3909219	"	1,046,600	18,979
72	"	"	1,564,110	30,771

연 도	품 목 번 호	단 위	수 량	금 액
테 이 프				
70	3909231	※	-	196,722
71	3909220	"	-	47,110
72	"	"	-	248,291
크림 및 편				
70	3909233	kg	44,241	19,512
71	3909221	"	27,540	17,948
72	"	개	410,459	50,937
스테이플러				
70	3909234	개	20,090	4,045
71	3909222	"	7,655	4,769
72	"	kg	18,194	19,092
계 산 자				
70	3909235	개	1,110	3,330
71	3909223	"	428,850	6,465
72	"	"	66,710	11,254
등 사 판				
70	3909236	개	4,135	8,442
71	3909224	"	520	20,100

연 도	품 목 번 호	단 위	수 량	금 액
필 통				
70	3909237	개	159,700	2,509
71	3909225	"	39,001	55,854
72	"	"	1,119,886	17,264
T 자				
70	3909213	개	3,420	625
71	3909220	"	218,875	6,730
72	3909213	"	1,722	1,870
번 호 기				
71	3909212	개	38,297	37,430
72	"	"	32	3,000
기타의 사무용품 및 회화용품				
58	3992	※	-	639,385
60	"	"	-	648,575
63	a)	"	-	182,232
66	396099	"	-	123,667
67	"	"	-	116,518
68	"	"	-	151,065
69	"	"	-	164,905
70	3909299	※	-	70,002
71	"	"	-	206,618
72	"	"	-	227,181

주 : a) 261035, 396014, 396099, 399924

연 도	품 목 번 호	단 위	수 량	금 액
휴대용시계				
63	(391111) (399911)	개	1,583	5,703
66 ¹⁾	399907	"	156,222	428,529
67 ¹⁾	397001	"	319,626	720,549
68	"	"	400,713	1,425,068
69	"	"	336,282	1,139,184
70	3853001	"	995,950	1,345,041
71	"	"	296,296	1,074,983
72	(3853001) (3853002)	"	850,688	4,820,444
패종시계 및 벽시계				
68	397002	개	268,749	671,859
69	"	"	202,166	653,713
70	(3853005) (3853006)	"	141,534	564,103
71	(3853005) (3853006)	"	744,780	1,090,001
72	(3853005) (3853006)	"	550,116	1,885,056

주: 1) 각종 시계임.

연 도	품 목 번 호	단 위	수 량	금 액
전기시계 (전자시계 포함)				
63	(376032) (379024)	개	11,405	27,573
68	372011	"	4,059	12,682
69	397003	"	5,121	19,002
70	3853007	"	11,712	63,842
71	"	"	27,161	144,445
72	"	"	37,635	194,798
시계 케이스				
70	3853008	개	812,842	425,944
71	3853009	"	676,743	314,756
72	"	"	788,806	430,699
시계밴드				
63	243990	개	60,000	508
70	3853009	"	721,160	43,352
71	3853010	"	1,545,101	114,160
72	"	"	2,664,970	271,806
기타의 시계 및 부분품'				
63	(379025) (399939)	※	-	19,498
66	399908	"	-	149,909
67	397002	"	-	115,398
68	397099	"	-	212,367
69	"	"	-	340,557
70	3853099	※	-	35,679
71	"	"	-	510,548
72	"	"	-	834,685

연 도	품 목 번 호	단 위	수 량	금 액
업 총				
68	399307	정	110	6,900
69	"	"	340	19,350
70	3829206	"	32	2,240
71	3829201	"	60	3,000
72	"	"	65	2,250
공 기 총				
63	(359030) 359032	※	-	7,350
68	399308	정	1,200	13,200
69	"	"	4,854	40,713
70	3829207	"	4,470	32,051
71	3829202	"	4,351	36,982
72	"	"	7,929	165,435
기 타 의 총 포				
70	3829299	※	-	1,950
71	"	"	-	11,611
72	"	"	-	306,025

연 도	품 목 번 호	단 위	수 량	금 액
비닐제 우산				
63	(399120) (399918)	개	1,906,009	35,598
66	399101	"	3,818,919	78,990
67	"	"	4,061,959	80,947
68	"	"	7,217,023	116,116
69	"	"	1,988,500	53,378
70	3909914	※	—	116,400
71	3909908	개	3,090,303	66,986
72	"	"	7,898,578	123,135
포제 우산 및 양산				
60	39993	※	—	446,386
63	a)	개	111,330	15,386
66	399102	"	217,260	112,127
67	"	"	420,100	166,110
68	"	"	628,480	217,760
69	"	"	841,695	267,540
70	(3909301) (3909302)	"	2,285,164	683,890
71	(3909301) (3909302)	"	492,944	83,588
72	(3909301) (3909302)	"	2,078,238	6708,033

주: a) 399130, 234460, 399110, 243129, 234450

연 도	품 목 번 호	단 위	수 량	금 액
비취파라솔				
70	3909303	개	1,200	76
71	"	"	6,010	25,600
72	"	"	390	823
우산살대				
63	(355211) 399140	※	—	53,392
66	399103	개	1,951,965	116,614
70	3909304	"	1,441,495	214,973
71	"	"	1,019,151	226,678
72	"	"	1,074,938	282,999
기타의 우산 및 동부분품				
63	a)	※	—	10,602
66	(399104) 399199	"	—	67,909
67	399199	"	—	184,567
68	"	"	—	100,462
69	"	"	—	211,007
70	3909399	※	—	17,221
71	"	"	—	16,696
72	"	"	—	33,019

주 : a) 399199, 399190, 399150, 359039

연 도	품 목 번 호	단 위	수 량	금 액
정 돈 모				
63	(399210) (399250)	kg	1,768,309	418,468
66	399201	"	360,976	425,182
67	"	"	332,006	339,518
68	"	"	315,094	329,587
69	"	"	362,658	436,373
70	3909401	"	810,995	339,060
71	"	"	94,283	169,094
72	"	"	178,044	322,655
구 두 솔				
70	3909403	개	1,927,500	11,095
71	"	"	142,500	2,650
72	"	"	18,000	7,500
비				
70	3909405	개	6,000	6,000
면 지 털 이				
70	3909406	개	-	12,015
기 타 의 동물 털 가공 품				
70	3909499	※	-	8,025
71	"	"	-	44,331
72	"	"	-	48,655

연 도	품 목 번 호	단 위	수 량	금 액
기 타의 동물정모				
63	(399220) 399299	※	—	19,814
66	399205	kg	2,022	3,353
67	399299	"	3,568	15,017
68	"	"	64,002	94,447
69	"	"	52,244	100,515
70	3909402	"	60,961	113,484
72	"	※		52,214
유 모 차				
66	399311	대	7,094	12,781
67	"	"	500	800
68	399301	"	10,710	26,836
69	"	"	1,000	4,048
71	3909801	"	52,115	40,233
아 동용 자전거				
60	39911	※	—	62,665
63	a)	대	24,500	9,445
66	399312	"	14,745	13,556
67	"	"	46,800	56,210
68	399302	"	34,248	47,541
69	"	"	13,950	18,475
70	3909803	"	42,972	20,872
71	"	"	17,832	9,649
72	"	"	19,708	30,139

주: a) 385116, 385220, 399320

연 도	품 목 번 호	단 위	수 량	금 액
인 형				
63	(395050) 399370	점	156,949	53,779
66	399310	개	2,090,758	53,559
67	"	"	540,650	14,296
68	399303	"	332,927	48,988
69	"	"	105,164	61,925
70	3909802	"	102,309	32,112
71	"	"	467,600	109,886
72	"	"	2,672,942	509,001
각종 완구				
63	a)	※	-	34,173
66	b)	"	-	138,697
67	b)	"	-	169,811
68	399304	"	-	147,932
69	"	"	-	333,532
70	3909899	※	-	115,478
71	"	"	-	269,004
72	(3909805) 3909899	"	-	3,694,805
실내용 유희용구				
68	399305	※	-	38,730
69	"	"	-	39,272

주: a) 394060, 261028, 399310, 399399
b) 399301, 399302, 399303, 399304, 399305

연 도	품 목 번 호	단 위	수 량	금 액
낚시용구				
63	399160	개	10,000	400
68	399306	※	-	127,639
69	"	"	-	237,926
70	3903001	"	-	403,645
71	"	"	-	309,086
72	"	"	-	853,745
스케이트				
63	399340	벌	8,000	6,800
66	399307	족	16,500	31,720
67	"	"	14,600	17,500
68	"	"	13,370	12,525
69	"	"	18,920	17,120
70	3903002	"	11,730	12,430
71	"	"	8,830	20,320
72	"	"	33,465	33,307
스키이 및 스키이용구				
69	399310	※	-	6,222
70	3903003	※	-	383,163

연 도	품 목 번 호	단 위	수 량	금 액
각종구류 ¹⁾				
63	399350	개	433,860	7,540
66	399308	※	-	57,944
67	"	"	-	133,119
68	399311	"	-	49,400
69	"	"	-	38,400
기타의 각종운동구 ²⁾				
63	a)	※	-	29,536
66	399309	"	-	95,923
67	"	"	-	127,845
68	399312	"	-	33,875
69	"	"	-	443,345
기타의 흥행용구 ²⁾				
63	b)	※	-	11,643
66	399306	"	-	136,047
67	"	"	-	68,461
68	399313	"	-	25,983

주: 1) 70년 이후는 별도 분류함.

2) 70년 이후는 별도 세분하여 분류함.

a) 352325, 269914, 399360

b) 368060, 385210, 399390, 271640, 399330

연 도	품 목 번 호	단 위	수 량	금 액
야구클럽				
70	3903004	개	1,263,610	696,774
71	"	※	-	267,897
72	"	"	-	549,273
기 타의 야구용품				
70	3903005	※	-	1,690
정구용 라켓				
71	3903005	개	360	360
72	"	대	52,468	7,521
배트민튼용구				
70	3903008	※	-	4,685
71	3903006	"	-	7,400
72	"	"	-	5,739
당 구 공				
70	3903010	개	1,274,176	16,783
탁구배터				
70	3903017	개	10,000	610
71	3903009	"	19,900	2,985
72	"	"	53,000	7,425

연 도	품 목 번 호	단 위	수 량	금 액
검도용품				
70	3903020	※	-	12,460
72	3903011	〃	-	67,952
각종 등산용구				
70	3903021	※	-	1,550
71	3903012	〃	-	4,170
72	〃	〃	-	25,700
바둑용품				
70	3903022	※	-	4,247
탁 구 대				
71	3903010	쌍	97	1,560
72	〃	〃	300	5,000
체육관 비품 및 운동용구				
70	3903028	※	-	13,458
장난감총류				
70	3909804	※	-	62,469
71	〃	〃	-	76,663
72	〃	〃	-	156,325

연 도	품 목 번 호	단 위	수 량	금 액
기타의 운동·오락용구 및 동부분품				
70	3903099	※	-	159,560
71	"	"	-	239,113
72	(3903007) (3903099)	"	-	598,384
피 아 노				
63	399923	대	1,436	94,260
66	399901	"	3,077	157,114
67	399401	"	3,275	386,999
68	"	"	5,037	717,950
69	"	"	7,524	1,220,869
70	3902001	"	7,441	1,119,685
71	"	"	7,033	944,806
72	"	"	6,903	984,237
올 겐				
60	39601	※	-	51,000
63	(399313) (399932)	대	1,227	13,238
66	399902	"	4,711	72,701
67	399402	"	4,476	71,027
68	"	"	6,094	119,374
69	"	"	7,288	170,392
70	3902002	"	6,142	301,701
71	"	"	4,739	160,045
72	"	"	6,651	222,990

연 도	품 목 번 호	단 위	수 량	금 액
타 약 기				
66	399903	※	-	600
67	399403	대	20,730	23,900
68	"	"	7,535	10,111
69	"	"	84,258	105,496
70	(3902025) (3902032)	"	26,965	14,041
71	(3902025) (3902032)	※	-	4,658
72	(3902025) (3902032)	※	-	8,827
관 약 기				
66	399904	※	-	45,335
67	399404	대	11,844	29,248
68	"	"	3,618	6,214
69	"	"	10,049	19,647
70	a)	"	1,002	33,135
71	b)	※	-	35,306
72	b)	"	-	60,701

주 : a) 3902024, 3902016, 3902017, 3902019, 3902020

b) 3902024, 3902015, 3902016, 3902019, 3902020

연 도	품 목 번 호	단 위	수 량	금 액
현 악 기				
66	399905	※	-	37,520
67	399405	대	44,196	35,627
68	"	"	84,993	109,898
69	"	"	13,453	13,787
70	a)	"	458,436	468,675
71	3902009	"	321,581	670,218
72	"	"	534,349	1,163,831
기 타의 악기 및 악기부속품				
58	3960	※	-	65,300
60	"	"	-	229,071
63	399928	"	-	6,500
69	399406	"	-	88,889
70	3902099	※	-	161,361
71	"	"	-	349,934
72	"	"	-	19,963
아코디언				
70	3902003	대	590	11,850
71	"	"	395	5,369
72	"	"	699	10,454

주: a) 3902005, 3902007, 3902008, 3902009

연 도	품 목 번 호	단 위	수 량	금 액
레 코 드				
58	39600	매	182,000	90,800
60	39602	"	92,140	82,200
63	(394022) 399912	"	137,036	19,929
66	399906	"	415,789	77,158
67	399501	"	329,198	60,323
68	"	"	416,530	57,472
69	"	"	1,168,996	180,706
70	3832301	"	1,051,974	173,771
71	"	"	928,242	164,144
72	"	"	1,594,410	443,791
축 음 기 원 판				
70	3832303	매	150,800	15,090
71	"	매	160,000	14,800
72	"	"	108,624	34,106
녹 음 테 이 프				
71	3832302	※	-	203,988
72	"	m	101,007	467,986

연 도	품 목 번 호	단 위	수 량	금 액
가 발				
66	399204	※	-	2,061,689
67	399601	"	-	3,491,561
68	"	kg	4,305,739	6,671,861
69	"	"	7,897,129	9,166,996
70	3909501	"	6,478,960	18,880,630
71	"	"	13,675,180	18,416,383
72	"	"	14,864,349	17,116,920
정 인 모				
63	a)	※	-	53,844
66	399202	"	-	118,162
69	399602	kg	40,896	153,944
71	3909504	"	-	289,357
72	"	"	2,530,592	2,238,424
인 조 눈 섭				
68	399603	조	6,395,592	379,225
69	"	kg	42,884,080	1,202,809
70	3909503	조	25,169,454	1,539,032
71	"	"	44,451,467	2,392,447
72	"	"	46,004,411	2,432,110

주 : a) 232311, 239911, 399240

연 도	품 목 번 호	단 위	수 량	금 액
가 수 업				
70	3909502	kg	36,670	3,477
71	"	※	-	20,383
72	"	kg	1,113,599	67,610
기타의 모발제품				
71	3909599	※	-	92,876
72	"	"	-	165,253
각종 초제품				
58	(23920) 2392	※	-	106,560
60	2391	"	-	157,709
63	a)	"	-	97,060
66	(239101) 239102	"	-	623,031
67	399701	"	-	127,847
68	"	"	-	178,661
69	"	"	-	203,723
70	b)	"	-	157,797
71	c)	"	-	252,746
72	(3909601) 3909699	"	-	270,570

주 : a) 239199, 239120, 239250, 272111, 239916, 241960, 239240, 239110, 231430, 239140
b) 3909601, 3909602, 3909603, 3909699
c) 3909601, 3909602, 3909699

연 도	품 목 번 호	단 위	수 량	금 액
각 종 고 공 품				
58	(23931) (23932)	※	-	21,877
60	a)	"	-	44,681
63	b)	"	-	29,954
66	c)	"	-	33,510
67	399801	"	-	9,287
68	"	"	-	10,826
69	"	"	-	31,065
70	(3909701) (3909702)	"	-	26,559
71	(3909701) (3909799)	"	-	61,074
72	(3909701) (3909799)	※	-	93,169
부 채				
63	(399111) (399917)	개	4,663,500	16,128
66	399909	매	5,630,000	36,670
67	399901	※	-	59,039

주 : a) 23921, 23922, 2392
b) 239210, 239220, 239130, 239299
c) 239201, 239202, 239299

연 도	품 목 번 호	단 위	수 량	금 액
68	399901	※	-	28,994
69	"	"	-	24,877
70	3909902	개	2,767,911	39,477
71	"	"	2,182,051	18,766
72	"	"	2,393,531	27,002
의상장식품 및 신변세화				
60	39991	※	-	297,831
63	a)	"	-	71,730
66	399913	"	-	619,798
67	399902	"	-	299,988
68	"	"	-	225,207
69	"	"	-	40,000
70	(3909910) (3909911)	※	-	98,864
71	3909906	"	-	429,421
72	"	※	-	63,403
비 및 솔				
63	b)	개	944,550	10,993
66	399912	※	-	36,476
67	399903	※	-	34,735
68	"	※	-	63,190
69	"	※	-	66,825

주 : a) 396015, 399914, 399915, 353012, 359025, 352921, 355190, 332370, 399930
b) 394025, 399970, 399980

연 도	품 목 번 호	단 위	수 량	금 액
필 타				
63	399946	₩	50	241,546
66	339903	kg	1,155,700	749,692
67	399904	"	820,370	530,117
68	"	"	1,279,088	950,233
69	"	"	1,986,938	1,458,273
70	3909903	"	1,496,706	1,518,795
71	"	"	1,600,876	1,613,014
72	"	"	4,322,580	3,629,420
흡연기구류				
63	(261034) 399913	※	-	100,812
66	399911	"	-	1,353
67	399905	"	-	12,242
69	"	"	-	8,500
70	3909905	개	95,492	3,103
각종 광고용품				
63	399919	대	420	599
67	399906	※	-	20,640
69	"	"	-	8,600
70	3909909	※	-	8,535
71	3909905	"	-	8,285

연 도	품 목 번 호	단 위	수 량	금 액
빛				
71	3909901	개	115,000	8,063
72	"	"	2,609,792	92,250
조 화				
63	399910	※	-	180
70	3909904	※	-	262,300
71	3909904	"	-	16,640
72	"	"	-	267,375
마스콧 트				
70	3909907	※	-	892
각종 화장용구				
70	3909912	※	-	144,256
기타의 상품				
58	a)	※	-	2,698,986
60	a)	"	-	2,436,511
63	b)	"	-	34,759
66	399999	"	-	13,720,925
67	"	"	-	115,620

주: a) 3991, 3993, 3994, 3995, 3999

b) 399922, 399947, 399926, 399938, 399944, 399937, 379026, 399999

연 도	품 목 번 호	단 위	수 량	금 액
68	399999	※	-	460,711
69	"	"	-	432,907
70	3909999	"	-	540,388
71	(3909907)	"	-	299,384
	(3909999)	"		-
72	(3909907)	"	-	1,517,075
	(3909999)			

3. 주요품목별 생산량 및
생산액 (1955 년)

주요품목별 생산량 및 생산액 (1955년)

분류번호	품 목 명	단 위	생 산 량	생 산 액 (백 만 원)
석 탄 광				
111	무 연 탄	1,000 ㄲ	1,296	5,479
금 속 광				
121	철 광	ㄲ	21,820	66
122	금(합유순량,사금포함)	kg	1,677	1,422
123	은(합유순량)	"	3,953	58
124	동 광	ㄲ	10,751	236
125	연 광	"	689	44
128	중 석 광	"	2,392	2,207
126	아 연 광	"	ㄱ	ㄱ
131	망 강 광	"	ㄱ	ㄱ
132	모 리 부 덩 광	"	ㄱ	ㄱ
비 금 속 광				
151	인 상 흑 연 광	ㄲ	ㄱ	ㄱ
152	토 상 흑 연 광	"	61,619	259
153	활 석	"	5,441	34
154	고 령 토	"	15,086	69
155	형 석	"	4,145	38
156	토 탄	"	35,850	188
157	석 면	"	ㄱ	ㄱ
158	납 석	"	9,920	20

분류번호	품 목 명	단 위	생 산 량	생 산 액 (백 만 환)
210	분 류 불 능	%	1,158	230
211	쇠 고 기	"	χ	χ
212	어 개 류	"	12,045	2,876
213	야 채	"	χ	χ
214	기 타	"	χ	χ
215	김 치 및 다 꾸 앙 류	"	3,309	192
221	간 장	1,000 말	999	1,057
222	된 장	1,000 관	8,130	2,592
223	고 추 장	"	3,331	2,166
224	정 제 당	%	χ	χ
230	입쌀또는보리쌀 (분류불능)	100 석	27	9
231	입 쌀	"	3,478	1,417
232	보 리 쌀 (압맥포함)	"	1,044	597
233	밀 가 루	%	χ	χ
241	전 분	"	3,899	520
242	진 면	"	6,119	803
243	두 부	"	13,060	892
244	한 천	"	85	184
245	당 면	"	1,218	341
251	부패성 있는 빵 류 (식빵, 생과자류)	"	456	442
252	비스켓 및 샌 베이 기 타 건 빵 류	"	12,940	3,996
253	카 라 멜	"	2,418	440
254	기 타 옛 과 자	"	3,559	959

분류번호	품 목 령	단 위	생 산 량	생 산 액 (백만원)
음 료 품				
261	음 료 용 주 정	1,000 석	97.7	3,629
262	소 주	"	242.9	4,378
263	양 주	"	19.6	461
264	과 실 주	"	7.1	190
265	맥 주	"	χ	χ
266	청 주	"	74.0	2,136
267	약 주 · 탁 주	"	1,643	14,300
268	곡 자	"	143.7	984
271	사 이 다	석	61,585	1,072
272	쥬 스	"	7,265	187
273	소 다 수	"	χ	χ
방 직 제 품				
311	조 면	1,000 근	1,135.0	346
312	면 사	1,000 lbs	27,157	7,004
313	생 사	1,000 관	92.1	2,456
314	모 사	1,000 lbs	111.3	87
315	면 연 사	"	1,106	575
316	견 연 사	lbs	χ	χ
317	면 봉 사	1,000 lbs	376.9	209
318	견 봉 사	lbs	-	-
321	면 직 물	1,000 yds	130,206	18,845
322	범 포	"	1,176	437
323	견 직 물	"	5,809	2,768
324	인 견 직 물	"	116,334	16,371

분류번호	품 목 명	단 위	생 산 량	생 산 액 (백 만 환)
325	모 포 및 용 단	※	-	χ
326	마 직 물	1,000 yds	χ	χ
327	모 직 물	"	3,475	6,066
328	기 타 직 물	"	437	94
331	소폭 직물 (타올제외)	"	895	99
332	타 울	1,000 dze	193.2	160
340	양 말 (분류불능)	"	479.3	820
341	남자성인 및 소년용양말	"	1,252.8	1,367
342	여자성인 및 소녀용양말	"	87.6	60
343	소아 및 유아용양말	"	99.8	86
350	메리야쓰내의 (분류불능)	"	975.1	2,572
351	남자성인 및 소년용 메 리 야 쓰 내 의	"	1,035.4	3,552
352	여자성인 및 소녀용 메 리 야 쓰 내 의	"	599.7	2,473
353	소아 및 유아용 메 리 야 쓰 내 의	"	767.3	1,520
360	장 갑	"	179.2	158
370	메 리 야 쓰 지	1,000 yds	1,037	329
380	어 망	※	-	633
의 류 및 모 자				
411	외 의 , 외 투	1,000 착	1,715	11,111
412	와이샤쓰및남방샤쓰	1,000 매	412.0	666
413	각 종 모 자	1,000 개	120.6	217

분류번호	품 목 명	단 위	생 산 량	생 산 액 (백 만 환)
계 재 및 목 재 품				
420	목 재	1,000 석	2,766.4	13,689
430	베 니 야	1,000 매	2,221	850
431	탁 자	1,000 개	78.5	228
432	의 자	"	176.6	215
433	의 장 류	"	16.3	195
지 류				
441	신 문 용 지	%	χ	χ
442	편 면 인 쇄 지	"	χ	χ
443	모 조 지	"	885	184
444	선 화 지	"	6,241	763
451	판 지 류	"	χ	χ
452	크 래 프 트 류	"	χ	χ
453	창 호 지	"	693	526
454	기 타 지 류	"	738	179
출 판 및 인 쇄				
461	일 간 신 문 지	%	12,723	2,676
462	비 일 간 지	"	χ	χ
463	광고요금 (신문출판)	※	-	466
471	서 적	%	7,753	2,787
472	정 기 간 행 물	"	χ	χ
473	팜 프 벨	"	χ	χ
474	광 고 요 금 (서적및정기간행물출판)	※	-	1
480	임 (賃) 인 쇄 물	%	15,459	3,466

분류번호	품 목 명	단 위	생 산 량	생 산 액 (백만원)
피 혁 및 피 혁 제 품				
511	우 갑 피 및 이 혁	1,000평	7,762	1,597
512	마 갑 피 및 이 혁	"	-	-
513	돈 및 기 타 이 혁	"	χ	χ
514	우 저 혁	1,000관	280.3	487
515	마 돈 저 혁	"	-	-
516	벨 트 용 혁	※	-	χ
520	피혁화 (분류불능)	1,000족	15.3	95
521	남자성인용피혁화 (운동용 제외)	"	87.4	389
522	부인용피혁화	"	13.5	51
523	학생용피혁화	"	2.8	10
524	아동용피혁화	"	χ	χ
525	운동용피혁화	"	χ	χ
526	스립퍼등기타피혁화류	※	-	-
531	트렁크, 보스통백 및 여행용가방류	개	2,070	21
532	서적용가방및손가방	"	7,140	14
533	학생용가방및란드셀	"	12,200	19
534	기타가방및대(袋)류	"	29,200	24
541	각종 벨트	※	-	χ
542	기타공업용피혁제품	※	-	χ
고 무 제 품				
561	총 고 무 신	1,000족	44,115	7,596
562	고무장화및기타고무신류	"	1,575	721

분류번호	품 목 명	단 위	생 산 량	생 산 액 (백 만 환)
563	고무창포화 (布 靴)	1,000 족	13,229	3,213
571	고 무 호 - 스	※	-	χ
572	평 형 고 무 벨 트	1,000 인치	χ	χ
573	V 형 고 무 벨 트	"	χ	χ
574	콤 배 아 - 벨 트	1,000 인치 / ply	χ	χ
575	정 곡 용 고 무 로 - 루	1,000 쌍	53.8	185
576	기 타 공 업 용 고 무 제 품	※	-	43
581	자 전 거 다 이 야	1,000 개	χ	χ
583	자 전 거 튜 - 브	"	χ	χ
585	자 동 차 다 이 야	본	χ	χ
587	자 동 차 튜 - 브	"	-	-
화 학 제 품				
611	과 린 산 석 회	㎏	-	-
612	석 회 질 소	"	-	-
613	양 겻 물	"	χ	χ
614	염 산	"	1,362	119
615	카 - 바 이 트	"	300	48
616	순 산	"	2,096	80
617	아 연 화	"	1,559	406
618	표 백 분	"	χ	χ
619	산 소	1,000 m ³	1,184	327
620	나 프 타 링	㎏	-	-
621	유 화 염 료	"	χ	χ
622	메 질 . 엘 클	"	-	-
623	식 물 성 유 지	석	8,411	382

분류번호	품 목 명	단 위	생 산 량	생 산 액 (백만환)
624	동 물 성 유 지	%	11.9	653
625	세 탁 비 누	"	10,554	1,398
626	화 장 비 누	"	2,363	604
627	의 약 품	※	-	1,998
628	각 종 염 료	%	4,123	826
629	인 쇄 용 잉 크	"	354	164
630	치 약 등 화 장 품	※	-	497
631	필 기 용 잉 크	2홉들이 1,000병	χ	χ
632	성 냥 (2,400 갑들이상자환산)	1,000상자	165.1	1,151
633	양 초	%	750	152
석 탄 계 품				
635	연 탄 류	1,000 %	254.9	2,379
636	코 - 크 스	%	χ	χ
유 리 및 토 석 계 품				
641	유 리 제 용 기	1,000 개	25,079	786
642	조 명 용 유 리 계 품	※	-	122
644	인조진주및원우제품	※	-	-
650	시 멘 트	%	χ	χ
661	점 토 기 와	1,000 개	15,471	373
662	점 토 벽 들	"	60,053	688
663	토 관	※	-	140
670	각 종 타 일	평	6,152	30
681	콩 크 리 - 트 관	※	-	57

분류번호	품 목 명	단 위	생 산 량	생 산 액 (백 만 환)
682	시 멘 트 벽 돌	1,000 개	17,725	331
683	시 멘 트 기 와	"	14,705	476
696	석 회	%	60,866	666
693	내 화 벽 돌	"	χ	χ
694	내 화 점 토	"	χ	χ
695	흑 연 도 가 니	"	60	13
691	도 자 기 제 식 기	1,000 개	27,392	1,127
692	도 자 기 전 기 용 품	※	-	118
697	토 기 류	1,000 개	6,526	833
제 1 차 금 속 제 품				
711	선 철 (재생선철포함)	%	3,817	104
712	강 피 강 편	"	-	-
713	봉 강	"	χ	χ
714	강 판	"	χ	χ
715	평 강	"	χ	χ
716	선 재	"	639	66
717	기 타 압 연 강 재	"	1,992	144
721	주 철 판	"	307	53
722	선 철 주 물	"	73,490	793
731	철선및아연도금철선	"	3,318	381
741	전 기 동	"	-	-
742	동 (銅) 기 초 제 품	"	103	30
751	알 미 늬 판	"	791	251
752	연 기 초 제 품	"	29	8
753	창 연	"	χ	χ

분류번호	품 목 명	단 위	생 산 량	생 산 액 (백만원)
754	나 전 선	%	χ	χ
756	비철금속주물 (알루미늄계외)	"	χ	χ
금 속 제 품				
760	분류불능의농구	1,000개	50.0	21
761	삽	"	453.5	171
762	괘 이	"	96.2	27
763	낫	"	543.3	105
764	가 래	개	630	1
765	호 미	1,000개	151.2	41
766	보 습	"	1,046.6	160
771	인물(식탁용인물,가위, 이발기, 나이프, 부엌칼 등)	※	-	200
772	수공구(인물, 공작기계, 농기구제외, 합마, 벤취, 드라이바통등)		χ	χ
773	통조림용양철관	%	χ	χ
774	못 (양 정)	"	15,488	1,216
775	철 망	※	-	χ
776	체 인	"	-	-
777	기타의철물(고리, 쥐두리, 잠을쇠, 손잡이등)	%	..	117
778	볼트, 낫트, 리벳 트및 좌금	"	342	100
779	철 솔	1,000 개	443.9	586

분류번호	품 목 명	단 위	생 산 량	생 산 액 (백만원)
780	앨미늄주물	%	2,495	1,035
781	앨미늄프레스식기등	1,000 개	9,966	1,457
기 계 류 (전기 및 수송용 제외)				
810	분류불능의내연기관	대	40	6
811	석유발동기제작	"	2,147	382
812	석유발동기수리	※	-	104
813	중유발동기제작	"	547	213
814	중유발동기수리	"	-	42
815	자동차선반용이외의 원동기부분품 및 부속품	"	-	266
821	죽담탈곡기제작	대	18,622	397
822	죽담탈곡기수리	※	-	14
823	동력탈곡기제작	대	1,365	53
824	동력탈곡기수리	※	-	χ
825	제초기제작	"	30,197	35
826	농업용기계부분품	"	..	49
827	메리야스기제작	대	1,183	161
828	메리야스기수리	※	-	12
829	기타각종섬유의정리 방직제사용기계제작	대	1,433	109
830	기타각종섬유의정리 방직제사용기계수리	※	-	4
831	메리야스기용 칩	1,000본	9,245	105
832	기타방직기계용 칩	"	χ	χ
833	방직용기타부속품	※	-	380

분류번호	품 목 명	단 위	생 산 량	생 산 액 (백 만 환)
835	인쇄기 (활판용) 제작	대	22	23
836	인쇄기 수리	※	-	10
837	정미, 정맥, 제분기 제작	대	14,992	489
838	정미, 정맥, 제분기 수리	※	-	40
839	양수기 (동력용) 제작	대	1,968	55
840	양수기 (동력용) 수리	※	-	2
841	제승기 제작	대	8,510	195
842	제승기 수리	※	-	0
843	제입기 제작	대	270	4
844	제입기 수리	※	-	-
845	제면기 제작	대	539	26
846	제면기 수리	※	-	-
847	착암기 제작	대	-	-
848	착암기 수리	※	-	-
849	선반, 보-르반, 형삭반 틀반등금속가공기계제작	대	40	12
850	동 수 리	※	-	-
851	각종 금속발브	"	-	7
852	베어링 (자동차용제외)	"	-	19
전 기 기 계 기 구				
861	발전기 제작	대	χ	χ
862	발전기 수리	※	-	51
863	전동기 제작	대	χ	χ
864	전동기 수리	※	-	44
865	변압기 제작	대	2,945	134

분류번호	품 목 명	단 위	생 산 량	생 산 액 (백 만 환)
866	변 압 기 수 리	※	-	26
868	절 연 전 선	ㄴ	ㄴ	ㄴ
869	전구 (산업용, 두전구, 방전등, 등 특수 용 제외)	1,000 개	1,656.9	300 ㄴ
870	축음기 레코 - 드반	1,000 매	ㄴ	ㄴ
871	축 전 지 제 작	개	12,155	279
872	축 전 지 수 리	※	-	10
873	전 전 지	"	-	203
874	소 켈 및 스 윗 치	"	-	40
수 송 용 기 계 기 구				
911	자 동 차 제 작	대	85	128
912	자 동 차 수 리	※	-	377
913	자 동 차 차 체 제 작	대	225	190
914	자 동 차 차 체 수 리	※	-	48
915	자 동 차 피 스톤	개	120,246	126
916	자 동 차 용 피 스톤 링	"	9,600	6
917	자 동 차 용 스프링	※	-	245
919	자 동 차 용 기타 부속품	"	-	1,280
936	자 동 차 엔 진 수 리	"	-	175
920	선박 (분류불능의 것)	쌍	3	7
921	강 선 신 조	"	19	166
922	강 선 개 조 및 수 리	※	-	340
923	목 조 화 객 선 신 조	쌍	112	125
924	목 조 화 객 선 개 조 및 수 리	"	-	410

분류번호	품 목 명	단 위	생 산 량	생 산 액 (백 만 환)
925	목 조 어 선 신 조	쌍	440	269
926	목조어선개조및수리	※	-	389
927	선박용원동기제작	대	136	102
928	선박용원동기수리	※	-	271
931	자 동 차 제 작	대	30,048	585
932	자 동 차 수 리	※	-	1
933	자 전 차 부 분 품	"	-	588
기 타				
940	안 경 렌 즈	쌍	6,500	12
950	도 량 형 기	※	-	162
960	연필 (색연필포함)	"	-	397
970	철기류 (나전철기포함)	"	-	175
980	인 조 빙	※	273,248	1,376
001	별 계 이 외 의 신 제 품	※	-	2,352
002	별 계 이 외 의 수 리 임 금	"	-	995