

1974

고용통계조사보고

1974 Special Labor Force Survey Report

경제기획원 조사통계국
Bureau of Statistics
Economic Planning Board
Republic of Korea



010236

국민교육헌장

우리는 민족 중흥의 역사적 사명을 띠고 이 땅에 태어났다. 조상의 빛난 얼을 오늘에 되살려 안으로 자주 독립의 자세를 확립하고, 밖으로 인류 공영에 이바지 할 때다. 이에, 우리의 나아갈 바를 밝혀 교육의 지표로 삼는다.

성실한 마음과 튼튼한 몸으로, 학문과 기술을 배우고 익히며, 타고난 저마다의 소질을 계발하고, 우리의 처지를 약진의 발판으로 삼아, 창조와 개척의 정신을 기른다. 공익과 질서를 앞세우며 능률과 실질을 숭상하고, 경애와 신의에 뿌리박은 상부상조의 전통을 이어 받아, 명랑하고 따뜻한 협동정신을 복돋운다.

우리의 창의와 협력을 바탕으로 나라가 발전하며, 나라의 융성이 나의 발전의 근본임을 깨달아 자유와 권리에 따르는 책임과 의무를 다하여, 스스로 국가 건설에 참여하고 봉사하는 국민정신을 드높인다.

반공 민주정신에 투철한 애국 애족이 우리의 삶의 길이며, 자유세계의 이상을 실현하는 기반이다. 길이 후손에 물려줄 영광된 통일 조국의 앞날을 내다보며, 신념과 긍지를 지닌 근면한 국민으로서 민족의 슬기를 모아 줄기찬 노력으로 새 역사를 창조하자.

1968년 12월 5일

머 리 말

이 보고서는 1974년 11월에 전국의 약 13만 표본가구를 대상으로 실시한 고용통계 조사 결과입니다. 이 조사는 주로 당시 당면한 고용정책의 수립과 제 4차 경제개발 5개년 계획의 광범한 인구 고용부문 계획에 필요한 제반 자료제공은 물론 한국실정에 맞는 고용통계를 작성하려는 데 그 의의가 있습니다.

특히 이번 조사는 현재 실시하고 있는 분기별 경제활동인구 표본조사의 미비점을 보완하여 노동력의 불완전 활용자를 파악코저 시도하였습니다.

즉 소득개념을 도입하여 시간상의 완전실업 측정뿐만 아니라 불완전 취업의 측정으로 노동활용 대상자의 범위를 보다 현실에 적합하도록 하여 관계 이용자와 정책입안자의 자료이용 범위를 넓히는데 주안을 두었습니다. 이 보고서가 나오기까지 아낌없는 협조와 조언을 주신 국민 여러분과 관계기관 여러분의 노고에 감사 드립니다.

1976년 12월

경제기획원 조사통계국장 이 응 수

Preface

This is the final report of a special labor force survey of 130,000 sample households conducted during November 1974.

Purpose of the survey was to facilitate formulation of employment statistics most appropriate to the Korean situation, and to provide necessary population and employment data for the Fourth Five Year Economic Development Plan.

Especially this study was designed to correct weakness of the current quarterly survey of economically active population by adopting a new method of labor utilization.

By the inclusion of underemployment with respect to hours of work and income level into the category of underutilization of labor, the measure of unemployment became more realistic and useful to the users of the statistical data for employment policy formulation.

I wish to thank all those who participated in the survey for their invaluable contributions made to this survey.

December 1976

Woong Soo Rhee
Director
Bureau of Statistics
Economic Planning Board
Republic of Korea

1974년 특별고용통계조사보고

차 례

조사개요.....	3	제 5 표. 연령계급, 성 및 산업(중분류)별 취업자.....	64
가. 조사목적.....	3	제 6 표. 산업(대분류)별 취업자.....	148
나. 조사특징.....	3	제 7 표. 직업(중분류)별 및 산업(중분류)별 취업자.....	152
다. 조사대상.....	3	제 8 표. 직업(대분류)별 취업자.....	164
라. 조사항목.....	3	제 9 표. 산업(대분류) 및 종사상의 지위별 취업자.....	166
마. 조사방법.....	3	제 10 표. 종사상의 지위별 취업자.....	184
바. 용어해설.....	3	제 11 표. 농림업, 비농림업 및 취업시간별 취업자.....	187
사. 표본설계.....	4	제 12 표. 산업(대분류) 및 취업시간별 취업자.....	190
조사결과.....	11	제 13 표. 직업(대분류) 및 취업시간별 취업자.....	214
1. 14세이상인구 및 경제활동인구.....	11	제 14 표. 취업시간, 소득계층 및 추가취업회 망여부별 취업자.....	226
2. 취업 및 무취업자가구.....	12	제 15 표. 연령계급 및 직업(중분류)별 취업자.....	244
3. 가구당 인원, 14세이상인구 및 취업자.....	13	제 16 표. 교육정도, 직업(중분류) 및 성별 취업자.....	412
4. 산업별 취업자.....	13	제 17 표. 교육정도, 직업(대분류) 및 성별 취업자.....	416
5. 직업별 취업자.....	14	제 18 표. 교육정도 및 직업(대분류)별 취업자.....	424
6. 종사상의 지위별 취업자.....	14	제 19 표. 전산업(대분류)별 실업자.....	436
7. 취업시간별 취업자.....	15	제 20 표. 전직업(대분류)별 실업자.....	442
8. 완전실업자 및 18시간미만 취업자중 추 가취업희망자.....	15	제 21 표. 교육정도, 연령 및 성별 실업자.....	444
9. 전산업별 실업자.....	16	제 22 표. 혼인상태, 연령계급 및 성별 실업자.....	460
통계표.....	23	부 록.....	477
제 1 표. 가구원수별 취업 및 무취업자가구.....	24	주요 특성별 특별고용통계조사 표본오차율.....	480
제 2 표. 가구원 및 취업자수별 취업자 가구.....	28		
제 3 표. 14세이상인구 및 경제활동인구.....	30		
제 4 표. 활동상태, 연령계급 및 성별 14세 이상인구.....	32		

Contents

<p>OUTLINE OF THE SURVEY..... 7</p> <p> A. Objective of the survey 7</p> <p> B. Special characteristics of the survey 7</p> <p> C. Scope of the survey. 7</p> <p> D. Items of inquiry 7</p> <p> E. Survey method..... 7</p> <p> F. Glossary 7</p> <p> G. Sample design 8</p> <p>SURVEY RESULT18</p> <p> 1. Population 14 years old & over and economically active population.....18</p> <p> 2. Status of household.....18</p> <p> 3. Number of household member per household18</p> <p> 4. Persons employed by industry19</p> <p> 5. Persons employed by occupation.....19</p> <p> 6. Persons employed by class of worker.....19</p> <p> 7. Persons employed by hours worked.....19</p> <p> 8. Complete unemployed persons and less than 18 hours worked employed persons wanting additional work.....20</p> <p> 9. Unemployed persons by former industry.....20</p> <p>STATISTICAL TABLES23</p> <p> Table 1. Household with employed and without employed by number of household member24</p> <p> Table 2. Household with employed by number of household member and number of employed28</p> <p> Table 3. Population of 14 years old and over by type of activity.....30</p> <p> Table 4. Population 14 years old and over by type of activity, age and sex32</p> <p> Table 5. Persons employed by industry, (division) age and sex64</p> <p> Table 6. Persons employed by industry (major division)148</p> <p> Table 7. Persons employed by industry (division) and occupation (minor group)152</p>	<p> Table 8. Persons employed by occupation (major group).....164</p> <p> Table 9. Persons employed by industry (major division) and class of worker166</p> <p> Table 10. Persons employed by class of worker.....184</p> <p> Table 11. Persons employed by agricultural, non-agricultural industry and hours worked187</p> <p> Table 12. Persons employed by industry (major division) and hours worked...190</p> <p> Table 13. Persons employed by occupation (major group) and hours worked...214</p> <p> Table 14. Persons employed by hours worked, income and additional work wanted.....226</p> <p> Table 15. Persons employed by occupation (minor group) and age.....244</p> <p> Table 16. Persons employed by occupation (minor group), educational attainment and sex.....412</p> <p> Table 17. Persons employed by occupation (major group), educational attainment and sex.....416</p> <p> Table 18. Persons employed by educational attainment and occupation (major group).....424</p> <p> Table 19. Persons unemployed by former industry (major division).....436</p> <p> Table 20. Persons unemployed by former occupation (major group).....442</p> <p> Table 21. Persons unemployed by age, sex and educational attainment444</p> <p> Table 22. Persons unemployed by age, sex and marital status460</p> <p>ANNEX477</p> <p> Sampling error rate table for the major characteristics of the survey480</p>
---	--

조 사 개 요

가. 조사목적

인구를 경제활동 측면에서 조사한 자료는 1960년 이래 매 5년마다 실시하는 인구센서스와 63년부터 현재까지 조사해온 분기별 경제활동 표본조사에 의하여 수집되어왔다, 이번에 실시한 고용통계조사는 과거 노동력 접근방법의 미비점을 보완하여 당면한 고용계획 및 제 4차 경제개발 5개년 계획수립과 한국실정에 맞는 고용통계를 작성하여 정책 및 계획수립의 기초자료를 제공하는데 그 목적이 있었다.

나. 조사특징

이 조사는 노동력 접근방법과 소득개념을 도입한 노동력 불완전활용접근법의 채용, 지역별 노동력 구조의 파악 및 가구 개념의 도입으로 가구단위 분석등의 특징을 가지고 있다.

다. 조사대상

조사주년을 기준으로 대한민국 전역에 상주하는 인구중 14세이상인구를 대상으로 하였으며 군인 및 교도소 재소자는 제외하였다.

라. 조사항목

조사항목은 가구에 관한 것이 4개, 인구에 관한 것이 23개 항목인데, 그중 중요항목은 다음과 같다.

1) 가구사항

- ㄱ) 총가구, 취업 및 무취업자가구
- ㄴ) 가구원수별 취업 및 무취업자가구
- ㄷ) 소득 계층별 가구

2) 인구사항

- ㄱ) 성명 및 가구주와의 관계
- ㄴ) 성별 및 연령
- ㄷ) 교육정도 및 배우관계

- ㄹ) 산업 및 직업
- ㅁ) 종사상의 지위
- ㅂ) 실직기간 및 실직이유
- ㅅ) 취업형태
- ㅇ) 취업시간

마. 조사방법

전국 약 13만 표본가구를 대상으로 조사원에 의한 직접 면접 조사방법을 사용하였다.

바. 용어해설

1) 가 구

거주와 가계를 같이하는 사람의 모임을 가구라 하며 한사람이라도 별도로 거주하고 독립적으로 가계를 이룩하고 있는 경우에도 하나의 가구로 간주한다.

2) 준가구

전혀 혈연관계가 없는 사람끼리 모여 살고 있는 가구를 말한다.

3) 취업자 가구

가구원중 적어도 한사람 이상 취업한 사람이 있는 가구를 말한다.

4) 무취업자 가구

가구원중 한사람도 취업한 사람이 없는 가구를 말한다. 이는 다시 실업자가 한사람 이상 있는 실업자가구(협의의 무취업자가구)와 가구원 모두가 경제활동을 하지않은 비경제활동 가구로 구분된다.

5) 경제활동인구

14세이상인구중 조사주간 동안 재화나 용역을 생산하기 위하여 노동력을 제공할 능력이 있는 사람으로서 노동의 의사를 가진자를 말한다.

$$(경제활동 참가율 = \frac{경제 활동인구}{14세 이상인구} \times 100)$$

6) 비경제활동 인구

14세이상인구중 노동력을 제공할 의사와 능력이 없는자, 즉 가사, 통학, 연로등 상태로 노동력이 없는자를 말한다.

7) 취업자

조사주간중 수입을 목적으로 1시간이상 일한자로서

ㄱ) 이윤 및 소득을 얻기 위해 자기사업을 직접 경영한자.

ㄴ) 임금 및 봉급을 받고 남에게 고용된자,

ㄷ) 자기에게 직접 사업 이윤이나 소득은 없더라도 가구단위에서 경영하는 사업체의 소득을 높이는데 도운 가족종사자.

ㄹ) 직업을 가지고 있으나 연가, 휴가, 일시적병등 불가피한 사유로 일시적으로 쉬고있는 일시 휴직자 등을 말한다.

$$(\text{취업율} = \frac{\text{취업자}}{\text{경제활동인구}} \times 100)$$

8) 완전 실업자

조사주간중 일할 의사와 능력을 가지고 있으면서도 수입있는 일에 종사하지 못한자를 말하며,

$$(\text{완전 실업율} = \frac{\text{실업자}}{\text{경제활동인구}} \times 100)$$

이는 실업이 되기전 일한 경험이 있던 실업자와 졸업 및 제대등으로 처음 구직활동을 한 신규실업자로 구분된다.

9) 준 실업자

18시간 미만 취업자중 추가취업을 희망한 자를 말한다.

$$(\text{준실업율} = \frac{\text{준실업자}}{\text{경제활동인구}} \times 100)$$

10) 종사상의 지위

조사주간중 종사하고 있는 지위상태를 말하며 다음 여섯가지로 구분하였다.

ㄱ) 자영업주

고용인을 두지 않고 자기 스스로 사업을 경영하거나 농장, 상점 또는 전문적인 사업을 독립적으로 경영하는 자를 말한다.

ㄴ) 고용주

한사람 이상 고용인을 두고 사업을 경영하거나 농장을 경영하는 자, 또는 상점이나 전문적인 사업을 독립

적으로 경영하는 자를 말한다,

ㄷ) 가족종사자.

자기에게 직접적으로 이익이나 소득이 없이 가족이 경영하는 농장, 사업체, 상점의 이익이나 소득을 높이는데 도운 자를 말한다.

ㄹ) 상용고

관청이나 개인 사업주에게 임금 및 봉급을 받고 고용되어 있으며 고용계약기간이 1년 이상인 사람을 말한다.

ㅁ) 임시고

관청이나 개인 사업주로부터 임금 및 봉급을 받고 고용되어 있으며 고용계약기간이 1년 미만 1개월 이상인 자를 말한다.

ㅂ) 일고

고용계약 기간이 1개월 미만인자.

11) 산업

산업이란 조사주간중 취업자가 속하여 있는 사업체의 장소를 구체적으로 기입하여 분류항목을 정하였다. 산업분류는 한국표준산업분류(1970년 개정판)에 의거 대분류 10종과 중분류 36종으로 분류하였다.

12) 직업

직업이란 조사주간중 실제로 한 일의 종류를 말한다 직업분류는 한국표준직업분류(1970년 개정판)에 의거 대분류 10종과 중분류 80종으로 분류 하였다.

사. 표본설계

1) 일반적 고려사항

본 조사를 위한 표본은 첫째, 지역별 경제활동상태를 파악하기 위하여 44개지역 (시부: 35개, 군부: 9개)별 추정이 가능하여야 했고

둘째, 주어진 예산 범위내에서 동원 가능한 조사원이 1,290명으로 한정되었으며

셋째, 조사원의 업무량을 고려하여 조사원당 평균 100가구를 담당케 하도록 한다는 전제 위에서 설계 되었다.

2) 표본의 추출

위와같은 전제하에 전국적으로 1,290개 조사구가 확정되었으며 표본추출을 위한 자료는 센서스 조사구가

아닌 1973년 상주 인구조사의 반별 가구수 자료를 사용 하였다.

그러나 반의 크기가 상이하기 때문에 평균 100가구 가 되도록 반을 통합하여 하나의 조사구로 하였으며 이 조사구를 표본추출 단위로 하였다.

1,290개 조사구를 각 최소 집계지역의 가구수의 제곱근에 비례 하도록 배분 하므로써 추정치의 정도(精度)에 큰 차이가 없도록 하였다.

표 1. 시별 표본조사구수 및 추출율

지	역	가	구	조	사	구	추	출	율
시	부	2,898,908	930						-
1.	서 울	1,215,538	96						1/127
2.	부 산	405,904	60						1/68
3.	대 구	251,045	46						1/55
4.	인 천	142,053	36						1/39
5.	광 주	97,800	30						1/33
6.	대 전	82,077	30						1/27
7.	마 산	54,691	26						1/21
8.	전 주	51,136	26						1/20
9.	성 남	39,980	24						1/17
10.	수 원	37,999	24						1/16
11.	울 산	37,553	24						1/16
12.	목 포	35,976	24						1/15
13.	청 주	31,292	24						1/13
14.	춘 천	26,118	22						1/12
15.	제 주	25,594	22						1/12
16.	군 산	25,589	22						1/12
17.	진 주	25,568	22						1/12
18.	원 주	23,273	22						1/11
19.	안 양	22,433	22						1/10
20.	포 향	22,252	22						1/10
21.	여 수	22,166	22						1/10
22.	의 정 부	21,194	22						1/10
23.	진 해	20,392	22						1/9
24.	경 주	18,953	20						1/9
25.	충 주	17,961	20						1/9
26.	안 동	16,917	20						1/8
27.	이 리	16,800	20						1/8
28.	순 천	16,705	20						1/8
29.	강 룡	15,606	20						1/8
30.	천 안	15,010	20						1/8
31.	속 초	14,620	20						1/7
32.	김 천	13,433	20						1/7
33.	부 천	12,712	20						1/6
34.	충 무	12,266	20						1/6
35.	삼 천 포	10,302	20						1/5

표 2. 도별군부의 표본조사구수 및 추출율

지	역	가	구	조	사	구	추	출	율
군	부	3,157,241	360						-
1.	경 북	563,580	46						1/123
2.	진 남	519,724	46						1/113
3.	경 기	416,737	44						1/95
4.	경 남	406,281	42						1/97
5.	충 남	396,864	42						1/95
6.	진 북	322,512	40						1/81
7.	강 원	260,134	38						1/68
8.	충 북	212,666	36						1/60
9.	제 주	58,743	26						1/23

3) 표본추정

1) 총수추정

(1) 제 h번째 최소집계지역에 대하여 44개 최소집계지역(35개시, 9개군부)중 h번째 최소집계 지역에서 어떤 특성 Y를 갖는 단위(사람 또는 가구)의 총수의 추정치 \hat{Y}_h 는 다음의 공식(1.1)에 의하여 산출한다.

$$\hat{Y}_h = F_h \sum_{i=1}^{n_h} y_{hi} \dots \dots \dots (1.1)$$

공식(1.1)에서

$F_h = h$ 최소집계 지역에서의 승수

$n_h = h$ 최소집계 지역에서의 표본조사구수

$y_{hi} = h$ 최소집계지역의 i번째 표본조사구에서 Y의 특성을 갖는단위(사람 또는 가구)의 수,

그리고 이 \hat{Y}_h 에 대한 추정표준오차 $se(\hat{Y}_h)$ 는 다음의 공식(1.2)에 의하여 산출한다.

$$se(\hat{Y}_h) = \sqrt{\text{var}(\hat{Y}_h)} \dots \dots \dots (1.2)$$

공식(1.2)에서

$$\text{var}(\hat{Y}_h) = F_h(F_h - 1) \frac{1}{n_h - 1} \left[n_h \sum_{i=1}^{n_h} y_{hi}^2 - \left(\sum_{i=1}^{n_h} y_{hi} \right)^2 \right]$$

또한 이 \hat{Y}_h 에 대한 추정상대 표준오차 $rse(\hat{Y}_h)$ 는 다음의 공식(1.3)에 의하여 산출한다.

$$rse(\hat{Y}_h) = \frac{se(\hat{Y}_h)}{\hat{Y}_h} \times 100 \dots \dots \dots (1.3)$$

이들 공식에서 승수 F_h 는 추출율의 역수를 사용하지 않고 보다 합리적이고 독립적인 추계 인구수를 표본 인구수로 나눈 것을 사용하였다.

(2) S집계지역($S > h$)에 대하여

각도별 시부, 각도, 전국의 시부 및 군부, 전국과 같이 여러개의 최소집계지역을 합하여 하나의 집계지역(S집계지역)으로 했을때, 이 집계지역에서 어떤 특

성 Y 를 갖는단위 (사람 또는 가구)의 총수의 추정치 ${}_s\hat{Y}$ 는 다음의 공식 (2.1)에 의하여 산출한다.

$${}_s\hat{Y} = \sum_{h=j}^k \hat{Y}_h \dots \dots \dots (2.1)$$

공식 (2.1)에서

j = S 집계 지역에 포함되는 최초의 최소집계지역을 표시하는 기호

k = S 집계 지역에 포함되는 최후의 최소집계 지역을 표시하는 기호

그리고 이 ${}_s\hat{Y}$ 에 대한 추정표준오차 $se({}_s\hat{Y})$ 는 다음의 공식 (2.2)에 의하여 산출한다.

$$se({}_s\hat{Y}) = \sqrt{\sum_{h=j}^k \text{var}(\hat{Y}_h)} \dots \dots \dots (2.2)$$

또한 이 ${}_s\hat{Y}$ 에 대한 추정상대 표준오차 $rse({}_s\hat{Y})$ 는 다음의 공식 (2.3)에 의하여 산출한다.

$$rse({}_s\hat{Y}) = \frac{se({}_s\hat{Y})}{{}_s\hat{Y}} \times 100 \dots \dots \dots (2.3)$$

2) 비율(또는 평균)의 추정

(1) 제 h 번째 최소집계 지역에 대하여

h 최소집계 지역에서 어떤 특성 Y 에 대하여 비교하고자 하는 특성을 X 라 할때, 비율(또는 평균)을 \hat{R}_h 라 하면 이는 다음의 공식 (3.1)에 의하여 산출한다.

$$\frac{\sum_{i=1}^{n_h} y_{hi}}{\sum_{i=1}^{n_h} x_{hi}} \dots \dots \dots (3.1)$$

$$\hat{R}_h = \frac{\sum_{i=1}^{n_h} x_{hi}}{\sum_{i=1}^{n_h} x_{hi}}$$

$$se(\hat{R}_h) = \sqrt{\text{var}(\hat{R}_h)} \dots \dots \dots (3.2)$$

공식 (3.2)에서

$\text{var}(\hat{R}_h)$

$$= 1 - \left(\frac{1}{F_h} \right) \frac{1}{\left(\frac{\sum_{i=1}^{n_h} x_{hi}}{n_h} \right)^2} \sum_{i=1}^{n_h} (y_{hi} - \hat{R}_h x_{hi})^2$$

또한 이 R 에 대한 추정상대표준오차, $rse(\hat{R}_h)$ 는 다음의 공식(3.3)에 의하여 산출한다.

$$rse(\hat{R}_h) = \frac{se(\hat{R}_h)}{\hat{R}_h} \times 100 \dots \dots \dots (3.3)$$

(2) S 집계지역 ($s > h$)에 대하여

S 최소집계지역에서 어떤 특성 Y 에 대하여 비교하고자 하는 특성을 X 라할 때, 비율(또는 평균)을 ${}_s\hat{R}$ 라 하면 이는 다음의 공식 (4.1)에 의하여 산출한다.

$${}_s\hat{R} = \sum_{h=j}^k W_h \hat{R}_h \dots \dots \dots (4.1)$$

공식 (4.1)에서

$$W_h = \frac{\hat{Y}_h}{\sum_{h=j}^k \hat{Y}_h} = \frac{F_h \sum_{i=1}^{n_h} x_{hi}}{\sum_{h=j}^k F_h \sum_{i=1}^{n_h} x_{hi}}$$

그리고 이 ${}_s\hat{R}$ 에 대한 추정표준오차 $se({}_s\hat{R})$ 는 다음의 공식 (4.2)에 의하여 산출한다.

$$se({}_s\hat{R}) = \sqrt{\sum_{h=j}^k \text{var}(\hat{R}) W_h^2} \dots \dots \dots (4.2)$$

또한 이 ${}_s\hat{R}$ 에 대한 추정상대 표준오차 $rse({}_s\hat{R})$ 는 다음의 공식 (4.3)에 의하여 산출한다.

$$rse({}_s\hat{R}) = \frac{se({}_s\hat{R})}{{}_s\hat{R}} \times 100 \dots \dots \dots (4.3)$$

OUTLINE OF THE SURVEY

A. Objective of the survey

There have been two series of labor force data: One is obtained from Population Census and another from the economically active Population Survey which has been conducted quarterly since 1963.

This survey was designed to improve previous methods of labor force surveys by taking into account circumstances peculiar to the Korean cultural setting so as to be usable for the formulation of employment policies and the Fourth Five Year Economic Development Plan.

B. Special characteristics of the survey

This survey was based on the labor force approach and the labor utilization approach which takes into account one's income and hours of work. Labor force structure is analysed by local labor market areas, and labor force status of the family members is ascertained by household unit.

C. Scope of the survey

The survey covered all persons aged 14 years and over usually resided within the territory of the Republic of Korea at the time of enumeration. But foreigners, soldiers and prisoners were excluded from the survey.

D. Items of inquiry

There were 4 items concerned about households and 23 items about personal status.

1) Household items

- a. Household with or without employed person
- b. Number of household members with or with-

out employed person

- c. Household by the level of income

2) Personal (demographic) status

- a. Name and relationship to the household head
- b. Sex and age
- c. Educational attainment and marital status
- d. Industry and occupation
- e. Employment status
- f. Duration of unemployment and reasons for unemployment
- g. Type of employment
- h. Hours of employment
- i. Personal income

E. Survey method

The survey was undertaken by direct interview method.

F. Glossary

- 1) Household: A collectivity of persons residing in the same living quarters on a common pool of expenditures. Even a single person constitutes one household if he or she reside in a separate living quarters and live on his own expenditure.
- 2) Semi Household: A collectivity of persons of non-relatives who share common living quarters.
- 3) Household with employed person: Household with at least one or more employed person.
- 4) Household without employed person: Household in which not a single person is employed. This is again divided into two categories; A Household with one or more unemployed person and a household with no one is economically active.
- 5) Economically active population:
Those employed or unemployed person of 14 years and over. Labor force participation rate

$$= \frac{\text{Employed} + \text{Unemployed}}{\text{Total population of 14 years and over}} \times 100$$

6) Not economically active population

Those neither employed nor seeking for work who are 14 years and over. This category includes those who are engaged in home work, attending school, or too old to work.

7) Employed

Those who worked at least one hour during the reference week

- a) for the purpose of profit or income on his own business or enterprise
- b) for the purpose of earning wage or salary
- c) for the purpose of raising income of family enterprise even if there is no direct payment to him
- d) or those who hold a job but are not work for vacation, holiday, temporary illness or any other inevitable circumstances.

Employment rate

$$= \frac{\text{Employed}}{\text{Economically active population}} \times 100$$

8) Complete unemployed(unemployed)

Those who are willing and able to work but without a job during the survey week, and therefore, seeking to work.

Unemployment rate

$$= \frac{\text{Unemployed}}{\text{Economically active population}} \times 100$$

9) Semi unemployed

Those who worked less than 18 hours during the survey week and desired to work additional hours.

Semi unemployment rate

$$= \frac{\text{Semi unemployed}}{\text{Economically active population}} \times 100$$

10) Class of worker

All employed persons are classified, according to the employment status in the establishment where they were at work during the reference period, into the following six categories.

Self-employed: Persons who run business, farm, trade or professional enterprise without employees. Those who are doing home handicraft job are included here.

Employers: Persons who run business with one or more employees,

Family workers: Persons who work in the business, farm, trade or professional enterprise operated by a member of the household in which they live.

Regularly employed: Paid employees for a specific period of more than one year.

Temporally employed: Paid employees for a specific period of more than one month but less than one year.

Daily worker: Paid employees who are employed daily or for a specific period of less than one month.

11) Industry

Industry of an employed person refers to the kind of business of the establishments where he worked during the reference week. The industrial classification for the survey was made in accordance with the Korean Standard Classification of Industry(revised edition) which is consisted of 10 major groups and 36 medium groups.

12) Occupation

Occupation of an employed person refers to the kind of work actually done during the reference week. The occupational classification for the survey is made in accordance with the Korean Standard Classification of Occupation (revised edition) which is consisted of 10 major groups and 80 medium groups.

G. Sample design

1) General consideration

The sample was designed on the basis of the following conditions set up beforehand; firstly an independent estimate by region (35 cities and 9 group of Guns) should be made possible, secondly, 1290 field enumerators were available for the survey due to limited budget, thirdly, one enumeration district should contain 100 households on the average.

2) Sample selection

The list of Bans showing number of household

obtained from 1973 De-Jure Population Survey was used as sample frame.

However, size of each Ban in terms of household is quite different from region to region, one or more Bans were combined so as to form one enumeration districts which should contain one hundred households on the average. And then ED formed in such a manner was used as sampling unit.

The sample was allocated in proportion to square root of the households of each area, for which independent estimate should be made.

Table 1) No. of the sample ED and sampling rate in city areas.

Area	No. of households	No. of sample ED	Sampling rate
Urban area	2,898,908	930	—
1. City of Seoul	1,215,538	96	1/127
2. Busan city	405,904	60	1/68
3. Daegu Si	251,045	46	1/55
4. Incheon Si	142,053	36	1/39
5. Gwangju Si	97,800	30	1/33
6. Daejeon Si	82,077	30	1/27
7. Masan Si	54,691	26	1/21
8. Jeonju Si	51,136	26	1/20
9. Seongnam Si	39,980	24	1/17
10. Suwon Si	37,999	24	1/16
11. Ulsan Si	37,553	24	1/16
12. Mokpo Si	35,976	24	1/15
13. Cheongju Si	31,292	24	1/13
14. Chuncheon Si	26,118	22	1/12
15. Jeju Si	25,594	22	1/12
16. Gunsan Si	25,589	22	1/12
17. Jinju Si	25,568	22	1/12
18. Weonju Si	23,273	22	1/11
19. Anyang Si	22,433	22	1/10
20. Pohang Si	22,252	22	1/10
21. Yeosu Si	22,166	22	1/10
22. Euijeongbu Si	21,194	22	1/10
23. Jinhae Si	20,392	22	1/9
24. Gyeongju Si	18,953	20	1/9
25. Chungju Si	17,961	20	1/9
26. Andong Si	16,917	20	1/8
27. Iri Si	16,800	20	1/8

Area	No. of households	No. of sample ED	Sampling rate
28. Suncheon Si	16,705	20	1/8
29. Gangreung Si	15,606	20	1/8
30. Cheonan Si	15,010	20	1/8
31. Sogcho Si	14,620	20	1/7
32. Gimcheon Si	13,433	20	1/7
33. Bucheon Si	12,712	20	1/6
34. Chungmu Si	12,266	20	1/6
35. Samcheonpo Si	10,302	20	1/5

Table 2) No. of the sample ED and sampling rate in non-city areas

Area	No. of households	No. of sample ED	Sampling rate
Rural area	3,157,241	360	—
1. Gyeongsang Bug Do	563,580	46	1/123
2. Jeonla Nam Do	519,724	46	1/113
3. Gyeonggi Do	416,737	44	1/95
4. Gyeongsang Nam Do	406,281	42	1/97
5. Chungcheong Nam Do	396,864	42	1/95
6. Jeonla Bug Do	322,512	40	1/81
7. Gangweon Do	260,134	38	1/68
8. Chungcheong Bug Do	212,666	36	1/60
9. Jeju Do	58,743	26	1/23

3) Estimating Formula

A. The total estimation

(1) The h-th smallest tabulation area

a. Estimated number of persons [or households] having a characteristic: \hat{Y}_h

$$\hat{Y}_h = F_h \sum_{i=1}^{n_h} Y_{hi} \dots\dots\dots (1. 1)$$

Where

F_h : Multiplier in the h-th smallest tabulation area

n_h : Number of sample ED's in the h-th smallest tabulation area

Y_{hi} : Number of persons [or households] having the characteristics Y in the i-th ED of the h-th smallest tabulation area

b. Estimated standard error of \hat{Y}_h : $se(\hat{Y}_h)$

$$se(\hat{Y}_h) = \sqrt{\text{var}(\hat{Y}_h)} \dots\dots\dots (1. 2)$$

where

$$\text{var}(\hat{Y}_h) = F_h(F_h - 1) \frac{1}{n_h - 1} \left(n_h \sum_{i=1}^{n_h} y_{hi}^2 - \left(\sum_{i=1}^{n_h} y_{hi} \right)^2 \right)$$

c. Estimated relative standard error of \hat{Y}_h
: $\text{rse}(\hat{Y}_h)$

$$\text{rse}(\hat{Y}_h) = \frac{\text{se}(\hat{Y}_h)}{\hat{Y}_h} \times 100 \dots\dots\dots (1. 3)$$

※ F_h was used of number of projected population/
number of sample population

(2) The s -th larger tabulation area ($s > h$)
 s -th tabulation area is composed of the vario-
us smallest tabulation area ($s > h$)

a. Estimated number of persons [or households]
having the characteristics : ${}_s\hat{Y}$

$${}_s\hat{Y} = \sum_{h=j}^k \hat{Y}_h \dots\dots\dots (2. 1)$$

where

j : First smallest area number included in the
 s -th tabulation area

k : Last smallest area number included in the
 s -th tabulation area

b. Estimated standard error of ${}_s\hat{Y}$: $\text{se}({}_s\hat{Y})$

$$\text{se}({}_s\hat{Y}) = \sqrt{\sum_{h=j}^k \text{var}(\hat{Y}_h)} \dots\dots\dots (2. 2)$$

c. Estimated relative standard error of ${}_s\hat{Y}$:

$$\text{rse}({}_s\hat{Y}) = \frac{\text{se}({}_s\hat{Y})}{{}_s\hat{Y}} \times 100 \dots\dots\dots (2. 3)$$

B. The ratio [or mean] estimation

(1) The h -th smallest tabulation area

a. Estimated ratio [or mean] having the
characteristics X and Y : \hat{R}_h

$$\hat{R}_h = \frac{\sum_{i=1}^{n_h} y_{hi}}{\sum_{i=1}^{n_h} x_{hi}} \dots\dots\dots (3. 1)$$

where

x_{hi} : Number of persons [or households] having
the characteristics X in the i -th ED of the
 h -th smallest tabulation area

b. Estimated standard error of \hat{R}_h : $\text{se}(\hat{R}_h)$

$$\text{se}(\hat{R}_h) = \sqrt{\text{var}(\hat{R}_h)} \dots\dots\dots (3. 2)$$

where

$$\text{var}(\hat{R}_h) = \left(1 - \frac{1}{F_h}\right) \frac{1}{\left(\sum_{i=1}^{n_h} x_{hi}\right)^2} \left(\frac{n_h}{n_h - 1}\right)$$

$$\times \sum_{i=1}^{n_h} (y_{hi} - \hat{R}_h x_{hi})^2$$

c. Estimated relative standard error of R_h
: $\text{rse}(\hat{R}_h)$

$$\text{rse}(\hat{R}_h) = \frac{\text{se}(\hat{R}_h)}{\hat{R}_h} \times 100 \dots\dots\dots (3. 3)$$

(2) The s -th larger tabulation area ($s > h$)

a. Estimated ratio [or mean] having the
characteristics X and Y : ${}_s\hat{R}$

$${}_s\hat{R} = \sum_{h=j}^k W_h \hat{R}_h \dots\dots\dots (4. 1)$$

where

$$W_h = \frac{\hat{X}_h}{\sum_{h=j}^k \hat{X}_h} = \frac{F_h \sum_{i=1}^{n_h} x_{hi}}{\sum_{h=j}^k F_h \sum_{i=1}^{n_h} x_{hi}}$$

b. Estimated standard error of ${}_s\hat{R}$: $\text{se}({}_s\hat{R})$

$$\text{se}({}_s\hat{R}) = \sqrt{\sum_{h=j}^k \text{Var}(\hat{R}_h) W_h^2} \dots\dots\dots (4. 2)$$

c. Estimated relative standard error of ${}_s\hat{R}$
: $\text{rse}({}_s\hat{R})$

$$\text{rse}({}_s\hat{R}) = \frac{\text{se}({}_s\hat{R})}{{}_s\hat{R}} \times 100 \dots\dots\dots (4. 3)$$

조 사 결 과

경제기획원에서는 1974년 11월 15일부터 11월 말까지 전국의 약 13만 표본가구를 대상으로 고용통계조사를 실시하였다. 이 조사는 당면한 불황하에서의 고용정책을 수립함은 물론 제 4차 경제개발 5개년계획에 필요한 자료를 수집하는데 그 목적이 있었다. 특히 이번 조사는 과거에 실시해 오던 I.L.O. 권고에 의한 노동력접근법의 미비점을 보완하여 우리나라 실정에 맞는 소위 노동력 활용접근법을 사용한 것에 그 특징이 있다. 이 방법은 완전실업의 측정뿐만 아니라 취업을 하였다 하더라도 그로부터 파생하는 소득이 너무 낮았던가 추가취업을 희망 함에도 불구하고 취업기회가 부족하여 불완전 취업상태에 머물고 있는 사람을 준실업자로 간주하여 요취업기회자의 범위를 파악케 하는 것이다.

또한 본조사에서는 개인의 경제활동상태 뿐만 아니라 가구단위의 취업자 유무를 중요시해서 취업자 가가와 무취업자 가가를 파악함으로써 지역별 취로사업 대상가구의 분포 상황도 알 수 있게 하였다. 뿐만 아니라, 본 조사는 불황이 심각했던 시기에 행하여진 것인 만큼 실업자는 어떤 종류의 사업체로부터 해고되었는지도 알아내고 그들의 실직기간도 확인함으로써 실업자의 노

동시장 행태에 관한 분포를 파악할 수 있게 하였다.

특히 본조사는 우리나라가 산업사회화 함에 따라서 도시인구의 취업구조 및 실업상태가 중요한 비중을 차지 함을 감안해서 도시에서 더 많은 표본을 추출했을 뿐만 아니라 경제활동 및 실업등 고용통계자료가 전례 없이 35개 각시별로 분석 가능케 됨으로써 도별 뿐만 아니라 각시별의 노동정책 수립에 귀중한 자료를 제공하게 되었다.

1. 14세이상인구 및 경제활동인구

1974년 11월 15일 현재 생산연령 인구인 14세 이상인구(군인 및 교도소 재소자등 약 70만명을 제외)는 20,872천명이며 이중 경제활동인구는 12,095천명으로 경제활동 참가율은 57.9%이었다. 이 경제활동참가율은 계절적으로 일정한 변동을 하고 있는 만큼 11월 중순에 실시한 본조사는 9월과 12월 사이의 변동치를 어느정도 반영하고 있음을 알아 둘 필요가 있다. 전국적으로 시부의 경제활동 참가율은 50.2%로써 군부의 65.3%보다 약 15% 낮았으며 가사, 통학, 연로등으로 경제활동에 참가하지 않은 비경제활동인구는 8,777천명이었다. (표 1)

(표 1)
(Table 1)

14세 이상 인구
Population 14 years old and over

단위 : 1,000명
(In thousand persons)

	14세 이상 인구 Population 14 years old and over			구 성 비 (%) Percentage		
	경제활동인구 Economically active popu- lation	비경제활동인구 Economically inactive popu- lation	경제활동인구 Economically active popu- lation	비경제활동인구 Economically inactive popu- lation		
전 국	20,872	12,095	100	57.9	42.1	
시 부	10,117	5,077	50.2	49.8		
군 부	10,755	7,018	65.3	34.7		
서울	4,256	2,088	49.1	50.9		
부산	1,453	749	51.5	48.5		
경기도	2,376	1,327	55.9	44.1		
강원도	1,110	555	50.0	50.0		
충청북도	901	516	57.3	42.7		
충청남도	1,745	1,044	59.8	40.2		
전라북도	1,422	952	66.9	33.1		
전라남도	2,398	1,682	70.1	29.9		
경상북도	2,961	1,828	61.7	38.3		
경상남도	2,014	1,187	58.9	41.1		
제주도	236	167	70.8	29.2		

〈도 1〉
〈Chart 1〉

경제활동 참가율
Activity rate

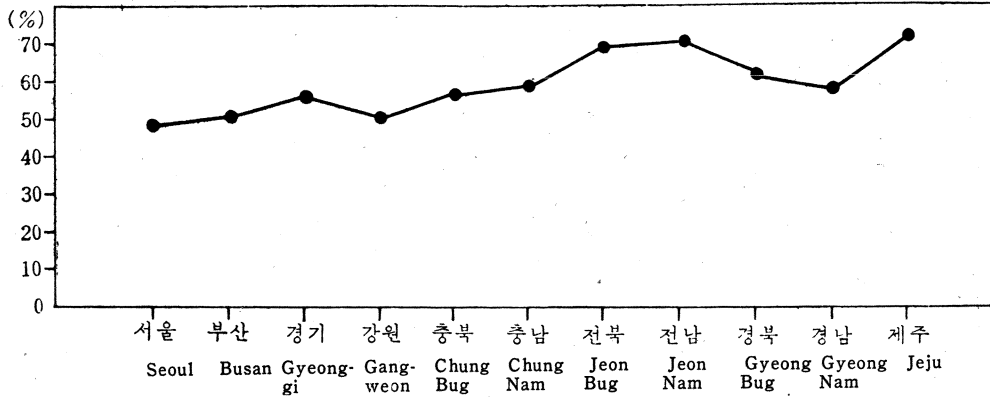

2. 취업 및 무취업자 가구

가구당 취업자 혹은 실업자 유무에 따라 전국의 6,3

85천 가구를 분석한 결과 94.9%에 해당하는 6,061천 가구는 적어도 그 가구내에 한사람 이상의 취업자가 있었다. 그러나 5.1%에 해당하는 324천 가구에서는

(표 2)
(Table 2)

취업 및 무취업자 가구
Household with or without employed person

단위 : 1,000명
(In thousand persons)

		총 가 구					
		Total household.		Household without employed			
		취업자 가구 Household with employed	Household without employed			비경제활동인구로 구성된 가구 Household only with economically inactive populaton	
			실업자있는가구 Household only with unemployed				
전	Whole Country	국	6,385 (100)	6,061 (94.9)	324 (5.1)	107 (1.7)	217 (3.4)
시	Urban Area	부	3,138 (100)	2,894 (92.2)	244 (7.8)	89 (2.9)	155 (4.9)
군	Rural Area	부	3,247 (100)	3,167 (97.5)	80 (2.5)	18 (0.6)	62 (1.9)
서울	City of Seoul	울	1,303 (100)	1,201 (92.2)	102 (7.8)	39 (3.0)	63 (4.8)
부산	Busan City	산	461 (100)	430 (93.3)	31 (6.7)	14 (3.0)	17 (3.7)
경기	Gyeonggi	기	744 (100)	704 (94.6)	40 (5.4)	17 (2.3)	23 (3.1)
강원	Gangweon	원	345 (100)	332 (96.2)	13 (3.8)	4 (1.2)	9 (2.6)
충북	Chung Bug	북	268 (100)	258 (96.3)	10 (3.7)	3 (1.1)	7 (2.6)
충남	Chung Nam	남	520 (100)	505 (97.1)	15 (2.9)	5 (1.0)	10 (1.9)
전북	Jeon Bug	북	425 (100)	413 (97.2)	12 (2.8)	3 (0.7)	9 (2.1)
전남	Jeon Nam	남	726 (100)	695 (95.7)	31 (4.3)	5 (0.7)	26 (3.6)
경북	Gyeong Bug	북	909 (100)	864 (95.1)	45 (4.9)	11 (1.2)	34 (3.7)
경남	Gyeong Nam	남	603 (100)	581 (96.4)	22 (3.6)	5 (0.8)	17 (2.8)
제주	Jeju	주	81 (100)	78 (96.3)	3 (3.7)	1 (1.2)	2 (2.5)

주 : () 내는 구성비 임

Note : Parenthesis refers to composition rate

한사람의 취업자도 없었다. 이 무취업자 가구중 107천 가구에서는 적어도 한사람 이상 가구원이 취업을 구하고 있어 대책이 필요한 요구호 대상으로 볼 수 있으며 217천 가구에서는 적극적으로 구직활동을 하고있는 사람이 없었다. 이들은 비경제활동인구로서 구성된 가구로 연로등 이유로 수증, 보조 및 재산소득 등으로 생

활을 영위해 나가는 가구라 하겠다. (표 2)

3. 가구당 인원, 14세이상인구 및 취업자

가구당 평균 인원수는 5.1명이며 이를 시부, 군부별로 보면 시부는 4.9명 군부는 5.4명으로 군부의 가족

〈표 3〉 가구당 취업자
Number of household member per household

		가구당 인원 Household members per household	가구당 14세이상인구 Population 14 years old and over	가구당 취업자 Number of employed persons per household
전	국	5.1	3.2	1.8
시	부	4.9	3.1	1.5
군	부	5.4	3.2	2.1
서울	울	4.8	3.2	1.4
부산	산	4.8	3.1	1.5
경상	기	5.0	3.1	1.7
강원	원	5.2	3.2	1.5
충청	북	5.5	3.3	1.8
충남	남	5.4	3.3	1.9
전북	북	5.6	3.3	2.2
전남	남	5.5	3.2	2.3
경북	북	5.1	3.2	1.9
경남	남	5.3	3.3	1.9
제주	주	4.8	2.8	2.0

규모가 시부보다 0.5명 많았다. 그리고 가구당 평균취업 인원수는 1.8명이며 시부 1.5명 군부 2.1명으로 시부가 군부보다 취업자에게 주는 부양압력이 큼을 나타내었다. (표 3)

4. 산업별 취업자

총취업자 11,446천명의 산업별 구성비를 보면 농림수산업이 총고용의 48.8%를, 광공업이 17.1%을, 그리

〈표 4〉 연도별 산업별 취업자
Persons employed by industry 단위: 1,000명 (In thousand persons)

	전 산업 (A)	농림어업 (B)	광 공 업 (C)	사회간접자본 및기타서비스업 (D)	구 성 비 (%) Percentage			
					A	B	C	D
1966	7,963	4,553	1,048	2,362	100.0	57.2	13.2	29.6
1970	10,153	5,157	1,547	3,449	100.0	50.8	15.2	34.0
1974	11,446	5,585	1,954	3,907	100.0	48.8	17.1	34.1

- * A) All industry.
- B) Agriculture and fishery.
- C) Mining and manufacturing.
- D) Social overhead capital and other services.

대전기증감율 (%) Percentage increase

70/66	27.5	13.3	47.6	11.5	—	△6.4	2.0	4.4
74/70	12.7	8.3	26.3	13.3	—	△2.0	1.9	0.1
74/66	43.7	22.7	86.5	65.4	—	△8.4	3.9	4.5

고 사회간접자본 및 기타 서어비스업이 34.1%씩을 각각 점하고 있었다. 1970년 센서스 결과에 대비해 불배 고용의 절대수에 있어서는 1, 2, 3차산업 모두가 증가하였으나 그 구성비에 있어서는 광공업이 15.2%에서 17.1%로 1.9%「포인트」나 증가한 반면 농림수산업은 50.8%에서 48.8%로 2%「포인트」가 감소하였고 3차산업의 구성비는 34.0%에서 34.1%로 0.1%「포인트」가 증가한 것으로 나타났다. 또한, 1966에는 농림어업취업자가 57.2%이던 것이 1974년에는 48.8%로 감소한 반면 광공업은 13.2%에서 17.1%로 사회간접자본 및 기타서어비스업은 29.6%에서 34.1%로 늘어나 산업구조의 근대화가 이루어 지고 있음을 볼 수 있다. 특히 광공업 부문 취업자는 74년이 66년보다 86.5%나 크게 증가하였다. (표 4)

5. 직업별 취업자

취업자의 직업별 구성을 보면 농림수산업이 48.8%, 전문기술 및 행정관리사무직이 10.5%, 생산관련직이 22.4% 그리고 기타가 18.3%이었다. 1970년 「센서스」결과와 비교해 불배 절대수에 있어서는 모두가 늘었지만 구성비에 있어서는 농림수산업에 있어서만 감소한 현상을 보였을뿐 그외에 직업은 모두 구성비에 있어서 증가하였다. 한편 전문기술 및 사무직종사자는 66년의 63만명에서 74년 120만명으로 89.6%나 크게 증가하여 산업발전에 따른 전문기술 사무직등의 수요에 기인한 것으로 볼 수 있으며 생산관련 종사자도 66년보다 67.8%가 크게 증가하였다. 반면 농림어업 종사자의 구성비는 66년의 56.8%에서 48.8%로 감소하였다. (표 5)

〈표 5〉 년도별 직업별 취업자
Persons employed by occupation 단위 : 1,000명
(In thousand persons)

	계 Total	전문기술 행정관리 사무직 (A)	농림어업 및축산수렵 (B)	생산관련직 (C)	기 타 (D)	구 성 비 (%) Percentage				
						계 Total	A	B	C	D
1966	7,963	633	4,525	1,529	1,276	100.0	7.9	56.8	19.2	16.1
1970	10,153	1,012	5,148	2,198	1,795	100.0	10.0	50.7	21.6	17.7
1974	11,446	1,200	5,587	2,565	2,094	100.0	10.5	48.8	22.4	18.3

- * A) Professional, technical, administrative, managerial and clerical workers.
- B) Farmers, woodcutters, hunters, fishermen and related workers.
- C) Production and related workers, transport equipment operators and labourers
- D) Others

대 전 기 증 감 율 (%)
Percentage increase

70/66	27.5	59.9	13.8	43.8	40.7	—	2.1	△6.1	2.4	1.6
74/70	12.7	18.6	8.5	16.7	16.7	—	0.5	△1.9	0.8	0.6
74/66	43.7	89.6	23.5	67.8	64.1	—	2.6	△8.0	3.2	2.2

6. 종사상의 지위별 취업자

종사상의 지위별 취업구조를 보면 1966년에 비해 자

영업주의 구성비가 40.5%에서 32.5%로 상당히 감소하였는데 이는 사업체의 규모가 점차 확대되어가는 이 유인 것으로 판단된다. 무급가족종사자는 상대적으로

〈표 6〉 년도별 종사상의 지위별 취업자
Persons employed by class of worker 단위 : 1,000명
(In thousand persons)

	계 Total	자영업주 Worker on own account (A)	무급가족 종사자 Unpaid fam- ily worker (B)	고 용 자 Employed (C)	구 성 비 (%) Percentage			
					계 Total	A	B	C
1966	7,963	3,225	2,173	2,565	100.0	40.5	27.3	32.2
1970	10,153	3,520	2,645	3,988	100.0	34.7	26.1	39.2
1974	11,446	3,723	3,002	4,721	100.0	32.5	26.3	41.2

대 전 기 증 감 율 (%)
Percentage increase

70/66	27.5	9.1	21.7	55.5	—	△5.8	△1.2	7.0
74/70	12.7	5.0	13.5	18.4	—	△2.2	0.2	2.0
74/66	43.7	15.4	36.2	54.9	—	△8.0	△1.0	9.0

그다지 줄어들지 않았는데 그 이유는 대부분인 89%가 산업화 과정과는 다소 격리되어있는 농업에 종사하고 있기 때문인 것으로 보이며 고용자는 66년의 257만명에서 74년에 472만명으로 84.1%나 크게 증가하여 산업구조의 근대화를 나타내고 있다. (표 6)

7. 취업시간별 취업자

취업자를 취업시간별로 보았을때 전국적으로 457천명이 18시간 미만 취업했던바 이의 57.6%에 해당하는 262천명이 무급가족종사자이었다. 시부에서는 18시간 미만 취업자의 25.6%가 무급가족종사자임에 비해 군부에서는 61.9%가 18시간미만 취업한 무급가족종사자

가 임이 밝혀졌다.

이와같이 불완전취업은 주로 무급 가족종사자들 가운데 많으며 또한 이들은 농가에 집중되어 있다는 사실이 확인되었다. 전산업에 있어서 주당 평균취업시간은 51.6 시간이고 세계각국에 비해 높은 수준을 보이고 있거니와 시부 평균취업시간은 56.5시간으로 군부 평균치인 48.3시간 보다 높다. 동조사가 11월 중순으로서 아직 농번기를 완전히 벗어나지 못한 시기가였음에도 불구하고 농촌취업자의 평균취업시간이 도시의 그것보다도 낮게 나타난 이유는 전술한 바와 같이 농촌 취업인구의 상당히 많은 숫자가 18시간 미만 취업한 불완전 취업자이었기 때문인 것으로 풀이된다. (표 7)

〈표 7〉 주당 평균취업시간 및 취업시간별 취업자
Persons employed by hours worked 단위 : 1,000명 (In thousand persons)

	주당평균 취업시간 Average hours per week	총 취업자 Total employed persons				구 성 비 (%) Percentage			
		1~18시간 hours	18~36시간 hours	36시간이상 hours & over	100.0	1~18시간 hours	18~36시간 hours	36시간이상 hours & over	
전 국	51.6	11,446	457	2,153	8,836	100.0	4.0	18.8	77.2
시 부	55.5	4,604	55	329	4,220		1.2	7.1	91.7
군 부	48.3	6,842	402	1,824	4,616		5.9	26.7	67.4
서울	56.6	1,892	12	94	1,786		0.6	5.0	94.4
부산	57.0	670	7	38	625		1.0	5.7	93.3
경기	49.7	1,235	68	244	923		5.5	19.8	74.7
강원	49.6	525	15	118	392		2.8	22.5	74.7
충북	50.4	494	28	117	349		5.7	23.7	70.6
충남	55.0	1,008	52	236	720		5.2	23.4	71.4
전북	48.7	925	41	221	663		4.4	23.8	71.8
전남	49.4	1,641	102	384	1,155		6.2	23.4	70.4
경기	50.1	1,747	77	382	1,288		4.4	21.9	73.7
경남	48.5	1,144	49	295	800		4.3	25.8	69.9
제주	51.8	165	6	24	135		3.6	14.6	81.8

8. 완전실업자 및 18시간 미만 취업자중 추가취업희망자

동조사기간중 완전실업자수는 649천명으로 나타났으며 그중 남자가 469천명이었고 여자가 180천명이었다. 즉 전국의 완전실업율은 5.4%이며 시부의 경우는 완전실업자가 많은 반면 군부에서는 18시간 미만 취업자가 많았다.

이를 전년도 12월 실업율 4.3%에 비교하면 1.1%「포인트」가 상승한 셈이된다. 우리나라의 실업율을 구미 제국과 직접 비교하는 데는 여러가지 무리가 있다. 먼저, 구라파의 여러나라들은 우리가 사용하는 것과같은

노동력접근법을 사용하지 않고 직업안정소에 등록된 실업보험 수취유자격자만을 실업자로 계산한다는 점이고 둘째로는 노동력의 구성이 우리나라와는 많은 차이를 갖고 있다는 점이다. 미국이나 「캐나다」의 경우 95% 이상의 노동력이 비농업부문에 종사함으로써 전국의 거의 모든 노동력이 경기변동에 민감하다. 따라서 불황으로 인한 해고사태가 발생할 경우 이는 즉각적으로 실업율에 반영된다. 일본만 하더라도 85%의 노동력이 비농분야에 종사함으로써 미국보다는 민감하지 못하지만 아직도 상당한 량이 경기에 민감하다. 우리나라의 경우 48%의 노동력이 농업에 종사함으로써 다만 전노동력의 반만이 경기에 민감하다고 볼 수 있다.

이러한 이유로 인하여 본 조사결과는 도시와 농촌을 분류해서 보고하며 도시의 실업율은 상기 유의사항을 염두에 두는 한 어느정도 국제 비교가 가능하다.

경제불황의 여파는 농촌보다 도시에 집중되게 마련인 바, 시부의 완전실업율은 9.3%로 전년도 12월 비농가 실업율이 6.0%였음에 비하면 그 상승폭이 3.3% 「포인트」정도일 것이라고 짐작할 수 있다.

이는 농촌보다 도시의 실업율이 얼마나 불황의 심도를 잘 반영해 주는가를 말해 주고 있다. 반면 군부의 완전실업율은 2.5%로 나타났는데 이는 주로 무급가족종사자를 중심으로 하는 불완전취업자가 농촌에 집중되어 있기 때문이다. 이와같은 불완전취업의 규모를 파악하기 위하여 새로운 노동력활용법을 채택하였다. 이 방법하에서 18시간미만 취업자중 추가취업을 희망하는 자를 주 1시간도 일하지 않는 소위 완전실업과 구분하여 「준실업」이라고 정의하여 추정결과 전

국에 약 104천명이었다. 그중 80천명이 군부에 24천명이 시부에 있었는데 이를 완전실업자와 합산하여 「요구직율」을 계산하면 군부는 3.7% 시부는 9.8%로서 전국적으로 총경제활동인구의 6.2%인 753천명이 취업의 기회를 갈망하고 있다고 풀이된다.

지역별로 보면 각시별 실업율은 대도시와 그주변도시 및 항구도시의 실업율이 높았다. 즉, 부산, 성남, 의정부, 부천, 군산, 목포, 대구시등에서는 10%이상의 실업율을 보인 반면 원주, 강능, 속초, 이리, 포항, 경주, 안동, 삼천포, 울산, 제주시등은 7% 미만의 실업율을 보였다. 도별로 보면 서울특별시 및 부산직할시가 각각 9.4%와 10.5%의 실업율을 보인외에 제주도가 가장 낮은 1.2%를 보였으나 이 경우는 각도내에서 부와 군부를 합한 것이므로 시부만을 비교했을 때와는 일치하지 않는다. (표 8)

<표 8>
<Table 8>

실업율
Unemployment rate

단위 : 1,000명
(In thousand persons)

		완전실업자 Complete unemployed persons (A)	준실업자 (18시간미만의 추가취업희망자) *Semi-unemployed persons (B)	(A)+(B)	완전실업율 Complete unemployment rate (%) (a)	준실업율 (18시간미만의 추가취업율) Semi-unemployment rate (%) (b)	실업율 Total unemployment rate (%) (a+b)
전	국	649	104	753	5.4	0.8	6.2
	Whole Country						
시	부	473	24	497	9.3	0.5	9.8
	Urban Area						
군	부	176	80	256	2.5	1.2	3.7
	Rural Area						
서	울	196	4	200	9.4	0.2	9.6
	City of Seoul						
부	산	79	4	83	10.5	0.5	11.1
	Busan City						
경	기	92	13	105	6.9	1.0	7.9
	Gyeong-gi						
강	원	30	6	36	5.4	1.1	6.5
	Gang-weon						
충	북	22	7	29	4.3	1.4	5.6
	Chung Bug						
충	남	36	8	44	3.4	0.8	4.2
	Chung Nam						
전	북	27	10	37	2.8	1.1	3.9
	Jeon Bug						
전	남	41	19	60	2.4	1.1	3.6
	Jeon Nam						
경	북	81	20	101	4.4	1.1	5.5
	Gyeong Bug						
경	남	43	12	55	3.6	1.0	4.6
	Gyeong Nam						
제	주	2	1	3	1.2	0.6	1.8
	Jeju						

* Workers worked less than 18 hours and wanted additional work

9. 전산업별 실업자

전술한 바와 같이 늘어난 실업자 수는 연간 증가하는 노동력에의 전입인구 약 50만명중 일부가 취업기회의 부족으로 말미암아 구직활동을 단념한 잠재 실업자를 제외하고는 기타 구직 혹은 대기상태에 있는 신규실업자 및 휴폐업 내지는 조업 단축한 사업장 으로부터 해고당

한 실업자들로 풀이된다. 전국 649천명의 실업자중 약 반에 해당하는 330천명은 그들의 전산업을 확인할수 없었으며 (신규실업으로 추측됨) 27천명이 농림수산업 으로부터 실직되었고 125천명이 광공업으로부터, 그리고 167천명이 사회간접자본 및 기타 서어비스업체로 부터 실직당한 것으로 나타났다 (표 9)

〈도 2〉
〈Chart 2〉

실업률
Unemployment rate

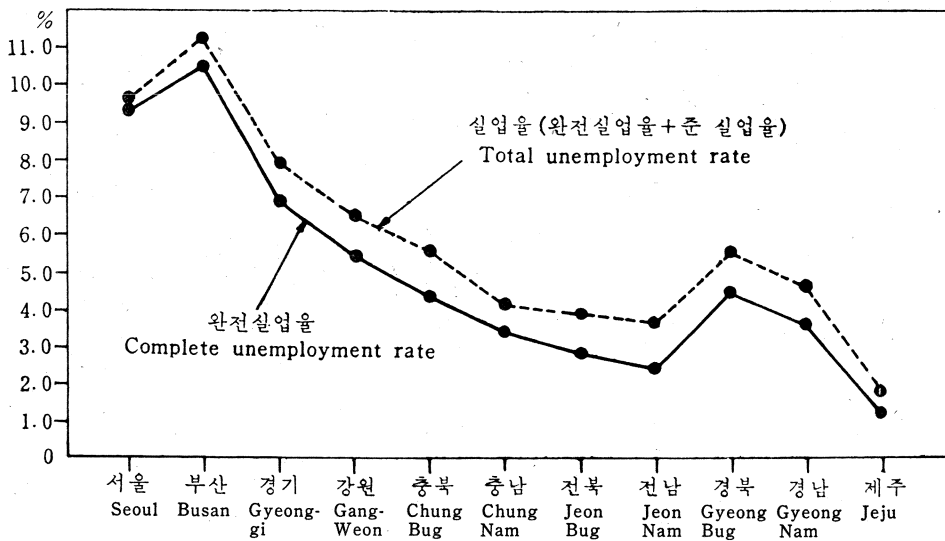

〈표 9〉
〈Table 9〉

전 산업별 실업자
Unemployed persons by former industry

단위 : 1,000명
(In thousand persons)

	총 실업자 Total	농림어업 Agriculture, fishery & fish- ing (%)		광공업 Mining & ma- nufacturing		사회간접자본 및 기타 서비스업 Social overhead capital & other services		전 산업 Seeking work for the first time		
		구성비 Percentage (%)	구성비 Percentage (%)	구성비 Percentage (%)	구성비 Percentage (%)	구성비 Percentage (%)	구성비 Percentage (%)			
전국 Whole Country	649	100	27	4.2	125	19.3	167	25.7	330	50.8
도시 Urban Area	473	100	12	2.5	104	22.0	141	29.8	216	45.7
군부 Rural Area	176	100	15	8.5	21	11.9	26	14.8	114	64.8
서울 City of Seoul	196	100	3	1.5	42	21.4	65	33.2	86	43.9
부산 Busan City	79	100	3	3.8	22	27.8	24	30.4	30	38.0
경기 Gyeong-gi	92	100	8	8.7	18	19.6	23	25.0	43	46.7
강원 Gang-weon	30	100	2	6.7	2	6.7	4	13.3	22	73.3
충북 Chung Bug	22	100	1	4.6	2	9.1	3	13.6	16	72.7
충남 Chung Nam	36	100	1	2.8	5	13.9	8	22.2	22	61.1
전북 Jeon Bug	27	100	1	3.7	3	11.1	5	18.5	18	66.7
전남 Jeon Nam	41	100	2	4.9	4	9.7	7	17.1	28	68.3
경북 Gyeong Bug	81	100	2	2.5	20	24.7	20	24.7	39	48.1
경남 Gyeong Nam	43	100	4	9.3	7	16.3	7	16.3	25	58.1
제주 Jeju	2	100	—	—	—	—	1	50.0	1	50.0

SURVEY RESULT

The Bureau of Statistics of the Economic Planning Board has conducted a special labor force survey during November 15-30, 1974, about 130,000 sample households across the nation. Purpose of the survey was to find the magnitude of unemployment encountered by the nation so as to launch an effective relief program on the hand, and to use the labor force data for the formulation of the Fourth Five Year Development Plan on the other. Especially this survey was different from previous labor force surveys in that it adopted a new method called an "Index of under utilization of labor" to supplement the traditional labor force approach of the ILO recommendation. This method not only measures the unemployed of the traditional type under the labor force approach, but also takes those imperfectly employed in to a "semi-unemployed category" if one's earnings are insufficient for living and employed too few hours in spite of his or her desire to work additional hours.

In order to take into consideration the traditional family ties existing in Korean culture, households were classified by the labor force status of at least one person in the household: A household with at least one person employed as opposed to a household with no one employed. The latter category is again divided into the household in which at least one person in seeking for work and the household in which no one member is seeking for work. This type of classification was useful for the public policy formulation on welfare assistance and incomes policy.

As this survey was conducted in the midst of the 1974 recession, industries of previous job from which workers were laid off and duration of unemployment were ascertained for those unemployed so that the unemployed labor market behavior can be further analyzed.

Households in urban area were slightly over represented in the sample than the rural so as to enable more detailed analyses of the urban popul-

ation whose employment status is most vulnerable to economic recession as a country develops into an industrial society. Therefore, for the first time in survey history of Korea, employment and unemployment statistics became available by each of the 35 cities in the nation.

This is expected to be a valuable source of information for the studies of labor markets in the future.

1. Population 14 years old & over and economically active population.

There were 20,872,000 persons of 14 years old and over. Of this eligible population, 12,095,000 were economically active during the survey week, thus recording a labor force participation rate of 57.9 percent.

The labor force participation rate of all urban (Sis) population of 50.2% was 15 percentage point lower than that of the non-urban areas (Gun), 65.3%. Some 8,777 thousand people of 14 years and over were out of labor force for the reasons of home works, attending school or old age retirement (Table 1, see page 11)

2. Status of household

There were 6,385 thousand households in the nation. Of this 94.9% or 6,061 thousand households had at least one or more household member employed. But 5.1% of the total household had none of the household member employed. Among this number of households, 107 thousand households had at least one member or more looking for work, but 217 thousand households had none looking for work signifying that they presumably were living on various types of assistance, transfer payment or other assets holdings.

There were 89,000 households with unemployed in the urban areas as compared to 18,000 of the same category in rural areas (Table 2, See page 12).

3. Number of household member per household

There were 5.1 persons living in average hous-

ehold in the country, and in average household 1.8 person was employed at the time of the survey. Average household size in urban areas (si) of 4.9 persons was smaller than that of rural areas (gun) of 5.4 persons.

Likewise average number of persons employed of 1.5 in urban areas was smaller than 2.1 persons employed per household in rural areas. (Table 3, see page 13)

4. Persons employed by industry

Industrial composition of employment shows that 48.8% of the total employment was in agriculture and fishery industry, 17.1% in mining and manufacturing, the 34.1% in the tertiary industry. Compared with the 1970 census results, it was found that, although absolute number of employment has increased in all three sectors, percentage composition of employment shifted from agriculture to manufacturing, as a result of rapid economic development in recent years, while the proportion of employment in the tertiary sector remain almost the same between 1970 and 1974.

As illustrate the percentage of employment in agricultural and fishery industry has declined over recent years quite substantially, from 57.2 percent in 1966 to 48.8 percent in 1974. On the other hand employment in the tertiary industries has increased in absolute number from 2,362,000 in 1966 to 3,449,000 in 1970 and to 3,907,000 in 1974, though its proportion to total employment has not changed between 1970 and 1974. Also increased in both absolute number as well as in percentage figure was the mining and manufacturing sector. Employment in this sector has increased by 86.5 percent between 1966 and 1974 (Table 4, see page 13)

5. Persons employed by occupation

Occupational composition of employment indicates that 48.8% were in the agricultural and fishery, 10.5% or 1,200 thousand in professional, technical, managerial and clerical occupations, an 22.4% in blue collar occupations. Compared with the 1970 census results, absolute number has increased in every category of occupation. But the percentage composition has declined only in agricultural-fishery

occupations.

Between 1966 and 1974 white collar jobs including professional technical, managerial and clerical occupations, have increased from 633,000 to 1,200,000 or by 89.6 percent, reflecting an increased demand for talented manpower as a result of rapid economic development in recent years.

Proportion and absolute number of the blue collar occupation has also increased by 67.8 percent or 1,036,000 persons between 1966 and 1974. On the other hand the proportion of workers in agricultural and fishery occupation has declined from 56.8 percent 1966 to 48.8 percents in 1974. (Table 5, See page 14)

6. Persons employed by class of worker

As shown by Table 6, the number of wage and salary earners has increased from 2,565,000 in 1966 to 4,721,000 in 1974, an increase of 84.1 percent, indicating a rapid modernization of industrial structure during the period. Enlargement process of business enterprise in scale during the period has been reflected in the observable shrinkage in the proportion of self-employment 40.5 percent in 1966 to 32.5 percent in 1974. Relative size of the unpaid family workers has not declined over the years probably due to the fact that they were mostly engaged in agricultural sectors (89%) which were quite independent of the industrialization process (Table 6, see page 14)

7. Persons employed by hours worked

With respect to weekly hours of work, there were 457 thousand persons who worked less than 18 hours. Of this number 57.6% or 262 thousand persons were unpaid family workers. In urban areas 25.6% of those worked less than 18 hours were unpaid family workers whereas 61.9% of those in non urban (Gun) sectors were unpaid family workers. Thus, under employment in terms of hours of work is most common among the unpaid family workers. and concentrated in the agricultural sector.

Over all industries in the nation, average weekly hours of work was 51.6 hours which was higher than that of the most of the developed countries.

Between urban and rural areas, average weekly hours of work in urban (Sis) areas of 56.5 hours was much greater than that of the rural areas (48.3 hours). This may be due to the fact that much larger proportion of the rural workers were under employed as described above. (Table 8, see page 15)

8. Complete unemployed persons and less than 18 hours worked employed persons wanting additional work

At the time of the survey there were 649 thousand completely unemployed persons who were seeking work, of whom 469 thousands were male and 180 thousand were female.

This constituted 5.4% of national unemployment rate which 1.1 percent point higher than 4.3% unemployment rate (Both seasonally unadjusted) of December 1973. The impact of this recession was greater in urban areas as illustrated by the urban (Sis) unemployment rate of 9.3% as compared to the non-urban unemployment rate of 2.5%. This is due to the existence of a large number of imperfect employment in the agricultural sector such as those unpaid family workers working less than full time yet counted as employed. This was the reason why a new method of "under utilization of labor" was adopted in this survey. Under the method "Semi-unemployed is defined as one who is employed but worked less than 18 hours in a week and desires to work additional hours if available. "Semi-unemployed" is therefore a sub-set of the employed category under the labor force approach. In other words, it is involuntary under-employed, and to be distinguished from both employed and hidden unemployed who does not appear on surface of labor market for reason of discouragement effect. According to such definitions there were 104 thousand Semi-unemployed in the country, of whom 80 thousands were in non-urban (Gun) sector and only 24 thousands were in cities.

By adding this category to the unemployed one can obtain the number of persons in need of job opportunity or "need for job opportunity index". There were 753 thousand such persons or 6.2% of the economically active population who were still

in need job opportunity at the time of this survey. In city this index was 9.8% while 3.7% in non-urban areas.

It is difficult to compare the Korean national unemployment rate with those of the Euro-American unemployment rates. First because many European Countries do not use the labor force approach, instead their unemployment rate is based on the registration of unemployed at the employment exchange offices who are qualified to receive unemployment insurance benefits. Secondly, in a country like the U.S. and Canada where over 95% of the work force is engaged in non agricultural sector of the economy unemployment rate of the nation is highly sensitive to the economic fluctuation whereas in Korea a half of the work force is still engaged in agricultural and therefore only the other half of the workforce in the urban sector is sensitive to the economic fluctuation and comparable internationally.

On the other hand, in general unemployment rates of larged cities their satellite cities and harbors were high, notably Busan, Seongnam, Euijeong bu, Buchun, Gunsan, Mokpo, and Daegu, all recorded 10% or higher, while Wonju, Gang reung, Sogcho, Iri, Pohang, Gyeongju, Kim cheon, Andong, Samcheonpo, Ulsan, and Jeju recorded lower than 7% of unemployment rate. (Table 7, see page 16)

9. Persons employed by former industry

Responsible for such an increase in the number of unemployed was that, in addition to the new entrants of labor force of 500 thousands each year, a substantial number of workers were laid off from the establishments hard hit by the recession. Of 649 thousand unemployed, there were 330 thousand for whom their previous industry of employment could not be ascertained probably because most of them were new labor market entrants. There were 26,700 persons whose previous employment was ascertained to be with agricultural and forestry, while 124,600 from mining and manufacturing, and 167,200 from Social overhead and service sectors. (Table 9, see page 17)

INDUSTRIAL CLASSIFICATION USED IN THE SURVEY

A. Agriculture, Forestry, Hunting and Fishing

1. Agriculture and Hunting
2. Forestry and Logging
3. Fishing

B. Mining and Quarrying

4. Coal Mining
5. Crude Petroleum and Natural Gas Production
6. Metal or Mining
7. Other Mining

C. Manufacturing

8. Manufacture of Food, Beverages and Tobacco
9. Textile, Wearing Apparel and Leather Industries
10. Manufacture of Wood and Wood Products, Including Furniture
11. Manufacture of Paper Products: Printing and Publishing
12. Manufacture of Chemicals, Petroleum, Coal, Rubber and Plastic Products
13. Manufacture of Non-Metallic Mineral Products, except Product of Petroleum and Coal
14. Basic Metal Industries
15. Manufacture of Fabricated Metal Products, Machinery and Equipment
16. Other Manufacturing Industries

D. Electricity, Gas and Water

17. Electricity, Gas and Steam
18. Water Works and Supply

E. Construction

19. Construction, General
20. Special Trade Works

F. Wholesale and Retail Trade and Restaurants and Hotels

21. Wholesale Trade
22. Retail Trade
23. Restaurants and Hotels

G. Transport, Storage and Communication

24. Transports and Storage
25. Communication

H. Financing, Insurance, Real Estate and Business Services

26. Financial Institutions
27. Insurance
28. Real Estate and Business Services
29. Business Services except Machinery and Equipment
30. Machinery and Equipment Rental and Leasing

I. Community Social and Personal Services

31. Public Administration and Defence
32. Sanitary and Similar Services
33. Social and Related Community Services
34. Recreational and Cultural Services
35. Personal and Households Services
36. International and other Extra-Territorial Bodies

J. Activities not Adequately Defined

OCCUPATIONAL CLASSIFICATION USED IN THE SURVEY

A. Professional, technical and Related Workers

1. Physical Scientists and Related Technicians
2. Architects, Engineers and Related Technicians
3. Aircraft and Ships Officers
4. Life Scientists and Related Technicians
5. Medical, Dental, Veterinary and Related Workers and Related Technicians
6. Statisticians, Mathematicians, Systems Analysis and Related Technicians
7. Economists
8. Accountants
9. Jurists
10. Teachers
11. Workers in Religion
12. Authors, Journalists and Related Writers

13. Sculptors, Painters, Photographers and Related Creative Artists
14. Composers and Performing Artists
15. Athletes, Sportsmen and Related Workers
16. Professional, Technical and Related workers not Elsewhere Classified

B. Administrative and Managerial Workers

17. Legislative Officials and Government Administrators
18. Managers

C. Clerical and Related Workers

19. Clerical Supervisors
20. Government Executive Officials
21. Stenographers, Typists and Card and Tape-Punching Machine operators

- 22. Bookkeepers, Cashiers and Related Workers
- 23. Computing Machine Operators
- 24. Transport and Communications Supervisors
- 25. Transport Conductors
- 26. Mail Distribution Clerks
- 27. Telephone and Telegraph Operators
- 28. Clerical and Related Workers Not Elsewhere Classified

D. Sales Workers

- 29. Managers(Wholesale and Retail Trade)
- 30. Working Proprietors(Wholesale and Retail Trade)
- 31. Sales Supervisors and Buyers
- 32. Technical Salesman, Commercial Travellers and Manufacturers' Agents
- 33. Insurance, Real Estate, Securities and Business Services Salesmen and Auctionners
- 34. Salesmen, Shop Assistants and Demonstrators
- 35. Sales Workers Not Elsewhere Classified

E. Service Workers

- 36. Managers (Catering and Lodging Services)
- 37. Working Proprietors (Catering and Lodging Services)
- 38. Housekeeping and Related Service Supervisors
- 39. Cooks, Waiters, Bartenders and Related Workers
- 40. Maids and Related Housekeeping Service Workers
- 41. Building Caretakers, Charworkers, Cleaners and Related Workers
- 42. Launderers, Dry-Cleaners and Pressers
- 43. Hairdressers, Barbers, Beauticians and Related Workers
- 44. Protective Service Workers
- 45. Service Workers Not Elsewhere Classified

F. Agricultural, Animal Husbandry and Forestry Workers, Fishermen and Hunters

- 46. Farm Manager and Supervisors
- 47. Farmers
- 48. Agricultural and Animal Husbandry Workers
- 49. Forestry Workers
- 50. Fishermen, Hunters and Related Workers

G. Production and Related Workers, Transport Equipment Operators and Labourers

- 51. Production Supervisors and General Foremen

- 52. Miners, Quarrymen Well Drillers and Related Workers

- 53. Metal Processers

- 54. Wood Preparation Workers and Paper Makers

- 55. Chemical Processers and Related Workers

- 56. Spinners, Weavers, Knitters, Dyers and Related Workers

- 57. Tranners, Fellmongers and Pelt Dressers

- 58. Food and Beverage Processers

- 59. Tobacco Preparers and Tobacco Product Makers

- 60. Tailors, Dressmakers, Sewers, Upholsters and Related Workers

- 61. Shoemakers and Leather Good Makers

- 62. Cabinet makers and Related Wood Workers

- 63. Stone Cutters and Carver

- 64. Blaksmiths, Toolmakers and Machine Tool operators

- 65. Machinery Fitters, Machine Assemblers and Precision Instrument Makers (Except Electrical)

- 66. Electrical Fitters and Related Electrical and Electronics Workers

- 67. Broadcasting Station and Sound-Equipment Operators and Cinema Projectionists

- 68. Plumbers, Welders Sheet-Metal and Structural Metal Preparers and Erectors

- 69. Jewellery and Precious Metal Workers

- 70. Glass Formers, Potters and Related Workers

- 71. Rubber and Plastics Product Makers

- 72. Paper and Paperboard Products Makers

- 73. Printers and Related Workers

- 74. Painters

- 75. Production and Related Workers Not Elsewhere Classified

- 76. Bricklayers, Carpenters and Other Construction Workers

- 77. Stationary Engine and Related Equipment Operators

- 78. Material Handling and Related Equipment Operators, Dockers and Freight Handlers

- 79. Transport Equipment Operator

- 80. Labourers Not Elsewhere Classified

H. Workers Not Classifiable by Occupation Workers

통 계 표
Statistical Tables

제 1 표. 가구원수별 취업

Table 1. Household with employed and without employed

행정구역	총 가 구							
	가 구 원						Number of	
	2	3	4	5	6	7		
전	국	6 679 725	862 252	868 113	1 118 075	1 243 455	1 100 997	752 124
시	부	3 313 289	487 640	486 991	618 890	652 877	523 362	301 747
군	부	3 366 436	374 612	381 122	499 185	590 578	577 635	450 377
서울특별시	시	1 366 438	184 239	207 870	273 135	281 074	216 559	116 416
부산직할시	시	483 666	68 943	75 011	91 233	98 519	76 548	41 480
경기도	도	784 152	109 802	108 321	138 708	152 705	126 123	79 426
시	부	316 411	49 258	46 967	59 978	61 292	48 731	26 726
인수성의안부	시	159 345	22 678	23 709	29 772	32 346	25 450	13 532
친원남부	시	44 570	7 824	6 614	8 133	8 352	6 544	3 557
정양부	시	47 735	7 281	7 091	9 432	8 838	7 377	4 446
양천	시	23 226	4 262	3 259	4 362	4 335	3 427	1 954
시	시	26 210	4 889	3 976	5 319	4 638	3 656	1 947
시	시	15 111	2 364	2 318	2 960	2 783	2 277	1 252
군	부	467 741	60 504	61 354	78 730	91 413	77 392	52 656
강원도	도	353 766	36 441	46 004	60 596	67 576	60 340	41 382
시	부	87 024	10 974	12 212	16 413	18 698	14 105	8 271
춘원강주	시	38 006	3 452	4 165	5 472	5 977	4 551	2 377
시	시	27 125	3 597	3 811	5 058	6 361	4 152	2 345
시	시	16 663	2 159	2 478	3 025	3 192	2 689	1 805
시	시	15 020	1 766	1 758	2 858	3 168	2 713	1 744
군	부	266 742	25 467	33 752	44 183	48 878	46 235	33 111
충청북도	도	276 839	29 235	30 721	39 895	47 436	47 471	36 526
시	부	55 128	7 150	7 505	9 100	10 475	8 963	6 188
청주	시	35 146	4 674	4 981	5 963	6 550	5 458	3 852
시	시	19 582	2 476	2 524	3 137	3 925	3 505	2 256
군	부	221 711	22 085	23 216	30 795	36 961	38 508	30 740
충청남도	도	532 891	49 156	60 705	79 928	95 279	99 040	70 082
시	부	109 625	12 340	14 866	17 954	21 255	20 814	11 710
대전	시	93 189	10 790	12 568	15 523	18 500	17 771	9 510
시	시	16 436	1 550	2 298	2 431	2 955	3 043	2 200
군	부	423 266	36 816	45 839	61 974	74 024	78 226	58 372
전라북도	도	436 452	42 454	45 907	60 466	69 593	78 657	64 128
시	부	106 374	12 768	13 951	16 926	18 662	18 851	12 967
전주	시	57 528	6 650	7 125	8 921	10 317	10 552	7 157
시	시	27 805	3 626	3 700	4 871	5 028	4 660	3 100
시	시	21 041	2 452	3 126	3 134	3 217	3 639	2 710
군	부	330 118	29 726	31 956	43 540	50 931	59 806	51 161
전라남도	도	758 416	94 606	85 359	108 007	129 093	119 171	105 174
시	부	209 442	38 856	28 983	34 163	35 245	25 579	23 466
광복의안	시	124 608	26 162	17 307	20 139	20 464	16 312	13 852
시	시	41 247	7 273	6 658	7 090	7 075	6 063	4 013
시	시	24 075	2 828	3 072	3 979	4 240	3 772	2 575
시	시	19 508	2 593	1 946	2 955	3 466	3 432	2 622
군	부	548 574	55 750	56 376	73 844	93 848	89 592	81 706
경상북도	도	962 810	142 835	122 307	154 800	172 802	156 531	108 825
시	부	349 054	64 580	47 230	59 002	66 517	55 078	31 505
대구경인	시	266 747	48 096	34 890	45 738	51 314	42 718	24 372
시	시	27 600	5 487	4 551	4 887	5 540	3 645	1 562
시	시	21 450	4 095	3 036	3 427	3 758	3 378	1 953
시	시	14 161	2 654	2 005	2 103	2 641	2 219	1 332
시	시	19 126	3 648	2 748	2 347	3 264	3 058	1 846
군	부	613 716	78 259	75 077	95 798	106 285	101 513	77 320
경상남도	도	631 625	80 136	74 152	97 822	115 556	107 425	79 541
시	부	200 181	30 710	28 253	36 423	36 815	30 136	20 662
마진중전삼물	시	75 354	13 998	9 912	13 033	12 913	10 728	8 287
시	시	29 773	3 843	3 835	4 905	5 202	5 088	3 426
시	시	13 367	1 790	1 535	2 274	2 470	2 072	1 474
시	시	21 164	2 740	3 366	4 268	4 467	3 103	1 905
시	시	11 070	1 303	1 305	2 109	2 101	2 011	1 482
시	시	49 413	7 036	7 852	10 359	9 654	7 134	4 008
군	부	431 444	49 426	45 895	61 399	78 781	77 293	58 859
제주도	도	92 030	24 361	11 756	13 485	13 782	13 128	8 742
시	시	29 306	7 782	4 143	4 563	4 325	4 058	2 332
군	부	62 724	16 579	7 613	8 922	9 457	9 070	6 410

주: 총 가구에는 준가구가 포함되었음

및 무취업자 가구

by number of household member

All households		취업자 가구 Household with employed				Administrative districts	
household	member	가 구 원 Number of household member					
8	9인 이상 And over	2	3	4	5		
410 342	324 367	6 060 571	485 544	782 545	1 055 315	1 158 650	Whole country
146 555	95 187	2 894 128	257 831	421 218	568 650	617 245	All Sis
263 747	229 180	3 166 443	227 713	361 367	486 665	541 445	All Gns
54 775	32 766	1 201 147	104 315	178 091	250 081	265 345	City of Seoul
20 738	11 394	430 340	39 269	67 633	84 350	54 054	Busan City
38 725	30 338	704 046	60 718	96 828	130 568	146 527	Gyeonggi Do
13 746	9 671	275 054	24 988	41 056	55 421	57 752	All Sis
6 574	4 884	140 156	11 774	20 533	27 651	30 665	Incheon Si
1 591	1 515	39 017	3 959	6 007	7 696	7 955	Suwon Si
2 053	1 181	40 535	3 610	6 095	8 425	8 052	Seongnam Si
1 016	721	19 702	1 919	2 910	4 013	4 011	Euijeongbu Si
1 074	811	22 390	2 435	3 427	4 865	4 375	Anyang Si
558	559	13 256	1 291	2 075	2 727	2 650	Bucheon Si
24 582	20 667	428 552	35 730	55 772	75 147	88 775	All Gns
22 643	18 784	331 962	23 631	43 058	58 658	65 874	Gangwon Do
3 912	2 435	78 263	6 231	10 808	15 386	17 827	All Sis
1 242	770	24 220	1 832	3 435	4 912	5 479	Chuncheon Si
1 085	726	24 432	1 928	3 426	4 851	6 101	Weonju Si
675	640	15 436	1 315	2 296	2 819	3 112	Gangneung Si
710	303	14 174	1 156	1 651	2 804	3 145	Sogcho Si
18 731	16 345	253 695	17 400	32 250	43 272	48 027	All Gns
24 960	20 193	258 321	17 931	28 142	37 730	46 535	Chungcheong Bug Do
3 245	2 502	47 934	3 495	6 046	8 120	10 010	All Sis
2 085	1 543	30 072	2 207	3 855	5 272	6 150	Cheongju Si
1 160	959	17 862	1 288	2 151	2 848	3 820	Chungju Si
21 715	17 691	210 387	14 436	22 096	29 610	36 525	All Gns
40 641	38 060	505 262	32 273	56 586	77 304	93 247	Chungcheong Nam Do
6 320	4 366	97 844	6 588	12 752	16 534	19 526	All Sis
5 149	3 578	82 593	5 638	10 704	14 232	17 055	Daejeon Si
1 171	788	15 251	950	2 048	2 302	2 831	Cheonan Si
34 321	33 694	407 418	25 685	44 234	60 770	73 321	All Gns
40 937	34 310	412 908	26 942	42 924	58 733	68 055	Jeonra Bug Do
7 101	5 148	93 873	6 657	11 542	15 440	17 452	All Sis
4 013	2 753	50 651	3 443	5 888	8 037	9 555	Jeonju Si
1 702	1 117	24 482	1 874	3 162	4 500	4 747	Gunsan Si
1 365	1 278	18 740	1 340	2 492	2 903	3 110	Iri Si
33 836	29 162	319 035	20 285	31 382	42 293	50 602	All Gns
60 675	56 331	654 504	50 930	77 649	103 214	125 355	Jeonra Nam Do
11 078	8 070	170 737	14 812	23 334	30 582	32 477	All Sis
5 920	4 451	97 670	9 043	13 356	17 640	18 884	Gwangju Si
2 072	1 003	34 155	2 988	5 507	6 452	6 420	Mokpo Si
1 706	1 503	21 647	1 621	2 707	3 718	3 915	Yeosu Si
1 380	1 113	17 265	1 160	1 764	2 772	3 254	Suncheon Si
49 557	48 261	523 767	36 118	54 315	72 632	82 878	All Gns
59 923	44 783	863 534	74 545	110 078	147 151	167 676	Gyeongsang Bug Do
14 344	10 898	297 523	31 766	40 582	54 143	63 253	All Sis
10 625	8 354	227 767	24 556	25 886	41 654	48 555	Daegu Si
1 001	527	24 464	3 267	4 205	4 667	5 265	Pohang Si
1 083	680	18 352	1 797	2 680	3 200	3 661	Gyeongju Si
661	546	11 502	974	1 673	2 015	2 575	Gimcheon Si
574	751	15 456	1 172	2 138	2 567	3 113	Andong Si
45 575	33 885	565 611	42 779	65 496	93 008	104 423	All Gns
42 286	34 661	580 566	43 819	70 016	94 335	112 416	Gyeongsang Nam Do
10 047	7 115	177 280	16 599	25 610	34 324	34 517	All Sis
3 921	2 562	63 332	6 659	8 715	11 891	11 825	Masan Si
1 815	1 645	26 051	1 695	3 277	4 575	4 671	Jimju Si
836	532	11 864	934	1 559	2 127	2 316	Chungmu Si
833	502	19 237	1 566	3 125	4 158	4 316	Jimhae Si
767	505	10 231	762	1 213	1 523	2 051	Samcheong Si
1 671	1 369	46 465	4 983	7 581	10 046	9 528	Ulsan Si
32 241	27 546	403 688	27 220	44 406	60 011	77 455	All Gns
4 025	2 747	77 575	11 171	11 180	13 191	13 562	Jeju Do
1 265	819	23 652	3 111	3 764	4 269	4 178	Jeju Si
2 744	1 929	53 886	8 050	7 416	8 922	9 384	All Gns

Note: Quasi-household is included in all households

제 1 표. 가구원수별취업 및

Table 1. Household with employed and without

행정구역		취업자가구 Household with employed				무취업자			
		가구원 Number of Household member				가구원			
		6	7	8	9인이상 And over	2	3		
전	국	1 073 655	739 455	404 466	320 817	323 788	100 252	77 647	
	시	502 758	292 112	141 817	92 697	243 452	70 276	59 653	
	부	570 941	447 343	262 849	228 120	80 296	29 976	17 954	
서울	서울특별시	207 678	111 927	51 786	31 720	102 383	26 350	27 082	
	부산광역시	73 556	40 250	20 164	10 984	30 573	7 541	7 214	
	경기도	123 022	78 081	38 141	30 161	40 455	11 288	10 361	
시	인천광역시	46 788	26 121	13 474	9 494	21 061	5 488	5 054	
	대전광역시	24 542	13 352	6 793	4 839	9 870	2 217	2 810	
	대구광역시	6 411	3 521	1 972	1 496	2 239	741	7 453	
	경남부	6 675	4 220	2 075	1 143	4 652	1 310	880	
	울산광역시	3 228	1 895	1 005	721	1 673	495	252	
	충청남부	3 537	1 912	1 038	787	1 678	475	406	
	안남부	2 155	1 221	591	508	949	250	213	
군	부	76 234	51 560	24 667	20 667	19 394	5 800	5 267	
강원	강원도	58 823	40 812	22 405	18 701	12 716	4 147	2 742	
	춘천	13 569	8 122	3 884	2 426	5 423	1 549	1 341	
	원주	4 291	2 285	1 229	757	2 716	602	651	
시	강릉	3 596	2 320	1 085	726	1 537	530	385	
	속초	2 599	1 788	867	640	802	269	174	
	삼척	2 683	1 729	703	303	368	148	51	
	군	부	45 254	32 690	18 521	16 275	7 293	2 598	1 461
충청	충청북도	46 332	36 655	24 799	20 157	10 380	3 483	2 335	
	청주	8 634	6 017	3 146	2 466	4 715	1 431	1 277	
	충주	5 254	3 721	2 006	1 527	3 392	1 020	514	
시	청송	3 380	2 296	1 140	939	1 323	411	363	
	군	부	37 698	30 678	21 653	17 691	5 665	2 052	1 058
	충청	충청남도	97 883	69 317	40 512	37 740	14 558	4 455	3 282
대전		20 260	11 347	6 191	4 246	8 035	2 345	1 877	
천안		17 258	9 180	5 028	3 458	7 222	2 079	1 653	
시	대전	3 002	2 167	1 163	788	813	270	224	
	군	부	77 623	57 970	34 321	33 494	6 523	2 106	1 405
	전라	전라북도	77 553	63 790	40 729	34 182	11 635	4 255	2 460
전주		18 076	12 629	6 975	5 102	8 349	2 447	2 050	
익산		10 057	6 953	3 947	2 731	5 009	1 514	1 125	
시	진안	4 445	2 986	1 664	1 104	2 158	678	499	
	군	부	3 574	2 690	1 364	1 267	1 182	255	426
	전라	59 477	51 161	33 754	29 080	3 286	1 808	410	
전라	전라남도	117 046	104 220	60 366	55 724	31 342	12 332	7 056	
	광주	28 059	22 756	10 890	7 827	22 612	8 935	5 156	
	여수	15 270	13 356	5 837	4 284	15 603	6 493	3 576	
시	광주	5 846	3 921	2 054	967	4 312	1 616	1 076	
	순천	3 623	2 896	1 660	1 503	1 581	448	353	
	여수	3 320	2 583	1 339	1 073	1 116	378	151	
	군	부	88 587	81 464	49 476	47 897	8 730	3 397	1 940
경상	경상북도	153 212	106 965	59 577	44 329	44 831	16 383	10 628	
	대구	53 029	30 576	13 998	10 576	26 629	9 609	5 845	
	경산	41 028	23 587	10 325	8 092	21 183	7 308	4 462	
시	경북	3 554	1 923	976	527	1 247	410	258	
	경북	3 292	1 960	1 072	670	1 273	583	279	
	경북	2 188	1 290	661	546	972	456	276	
	경북	2 587	1 816	964	741	1 954	852	570	
	군	부	100 184	76 389	45 579	33 753	18 202	6 774	4 783
	경상	105 344	78 694	41 572	34 372	22 013	8 256	3 898	
시	부산	23 906	20 049	9 838	7 038	11 980	3 666	2 405	
	부산	10 048	7 825	3 828	2 531	6 101	1 727	1 043	
	부산	4 856	3 365	1 791	1 617	2 263	732	530	
	부산	1 581	1 467	815	525	947	294	226	
	부산	3 002	1 865	803	502	964	291	241	
	부산	1 968	1 470	750	494	416	124	56	
	부산	7 051	4 056	1 851	1 369	1 289	498	269	
군	부	76 438	58 646	32 134	27 334	10 033	4 590	1 493	
제주	제주도	13 009	8 704	4 015	2 747	2 902	1 762	546	
	제주	3 963	2 319	1 271	818	1 732	911	352	
	군	부	9 046	6 385	2 744	1 929	1 170	851	197

무취업자 가구 (계속)

employed by number of household member (continued)

가 구 Household without employed							Administrative districts
Number of household member							
4	5	6	7	8	9 인 이 상 And over		
58 714	42 620	26 832	11 656	3 770	2 257	Whole country	
46 710	33 620	20 208	8 755	2 872	1 316	All Sis	
12 004	9 000	6 624	2 901	898	935	All Guns	
21 105	14 376	8 532	3 740	899	255	City of Seoul	
6 473	4 425	2 870	1 230	574	246	Busan City	
7 716	5 593	3 077	1 316	576	126	Gyeonggi Do	
4 235	3 355	1 919	578	260	128	All Sis	
1 989	1 540	908	180	181	45	Incheon Si	
380	378	133	76	19	15	Suwon Si	
969	746	502	208	18	15	Seongnam Si	
327	302	187	59	11	C	Euijsongbu Si	
355	263	107	24	24	24	Anyang Si	
219	126	82	31	7	21	Bucheon Si	
3 477	2 638	1 158	738	316	0	All Guns	
1 813	1 676	1 447	570	238	63	Gangweon Do	
972	835	536	145	28	13	All Sis	
547	498	260	92	13	13	Chuncheon Si	
207	234	156	25	0	C	Weonju Si	
164	80	90	17	8	C	Gangneung Si	
54	23	30	15	7	C	Sogcho Si	
841	641	911	421	210	70	All Guns	
2 118	885	1 129	233	161	36	Chungcheong Bug Do	
933	445	319	171	99	36	All Sis	
644	344	204	171	79	16	Cheongju Si	
289	105	115	0	20	20	Chungju Si	
1 185	436	810	62	62	0	All Guns	
2 478	1 972	1 157	765	129	320	Chungcheong Nam Do	
1 374	1 265	554	363	129	120	All Sis	
1 261	1 145	513	330	121	120	Daejeon Si	
113	124	41	33	8	C	Cheonan Si	
1 104	703	603	402	0	200	All Guns	
1 649	1 527	1 081	338	208	117	Jeonra Bug Do	
1 402	1 155	752	338	126	35	All Sis	
884	722	472	204	66	22	Jeonju Si	
319	281	215	114	39	13	Gunsan Si	
199	156	65	20	21	C	Iri Si	
247	328	329	0	82	62	All Guns	
4 645	3 550	2 070	954	309	346	Jeonra Nam Do	
3 433	2 620	1 465	712	188	103	All Sis	
2 374	1 455	1 042	457	83	63	Gwangju Si	
638	655	217	92	18	C	Mokpo Si	
238	258	115	83	46	C	Yeosu Si	
183	212	91	40	41	20	Suncheon Si	
1 212	570	605	242	121	243	All Guns	
7 142	4 894	3 318	1 727	346	353	Gyeongsang Bug Do	
4 485	3 165	1 989	929	346	261	All Sis	
3 743	2 654	1 650	785	300	241	Daegu Si	
207	217	91	35	25	C	Pohang Si	
194	77	86	33	11	10	Gyeongju Si	
81	66	51	42	0	C	Gimcheon Si	
260	151	71	30	10	10	Andong Si	
2 657	1 725	1 329	758	0	122	All Guns	
3 308	3 076	2 085	785	316	455	Gyeongsang Nam Do	
2 027	1 754	1 230	572	205	77	All Sis	
1 111	1 016	680	400	93	31	Masan Si	
326	216	232	71	28	28	Jinju Si	
147	154	91	7	21	7	Chungmu Si	
110	151	101	40	30	C	Jinhae Si	
61	52	43	12	17	11	Samcheong Si	
272	105	83	42	20	C	Ulsan Si	
1 281	1 282	855	213	107	212	All Guns	
257	206	66	38	14	C	Jeju Do	
267	133	42	13	14	C	Jeju Si	
0	73	24	25	0	C	All Guns	

제 2 표. 가구원 및 취업자

Table 2. Household with employed by number of household

행정구역	가구당평균 가구원	가구당평균 14세이상인구	가구당평균 취업자	가 구 당 취 업 자						가	
				Persons employed per household						2 ~ 3	
				계	1	2	3	4	5인 이상 And over	취업자	Persons
전	5.1	3.2	1.8	6 060 571	2 813 967	1 592 730	803 439	319 277	131 158	833 114	368 770
시	4.9	3.1	1.5	2 894 128	1 824 987	740 745	233 816	64 768	25 812	535 657	125 741
부	5.4	3.2	2.1	3 166 443	968 980	1 251 585	569 623	254 509	101 346	297 457	243 029
서울특별시	4.8	3.2	1.4	1 201 147	775 867	292 438	95 466	23 500	9 676	225 823	47 907
부산직할시	4.8	3.1	1.5	430 340	274 434	105 841	33 361	8 934	3 770	86 650	18 940
경기도	5.0	3.1	1.7	704 046	377 843	208 690	77 064	27 909	12 540	111 485	35 530
시	4.8	3.1	1.4	275 094	178 626	67 514	20 232	5 775	2 947	52 979	11 782
인	4.9	3.1	1.4	140 158	90 423	35 571	10 363	2 529	1 212	26 021	5 840
수	4.8	3.1	1.4	39 017	25 525	9 317	2 904	797	474	8 113	1 625
성의	4.8	2.9	1.4	40 539	26 874	5 645	2 579	1 083	358	7 854	1 686
안	4.8	3.1	1.5	19 702	12 372	5 033	1 590	447	260	3 551	1 156
부	4.7	3.0	1.5	22 380	14 599	5 095	1 674	628	394	4 617	1 032
양	4.8	3.1	1.5	13 258	8 833	2 863	1 122	291	145	2 823	441
군	5.1	3.1	1.8	428 952	195 217	141 176	56 832	22 134	9 593	58 506	28 146
강원도	5.2	3.2	1.5	331 962	203 700	86 121	28 663	10 099	3 379	51 615	13 327
시	4.9	3.1	1.4	78 263	52 155	18 850	5 223	1 390	645	14 027	2 676
춘	4.9	3.2	1.4	24 220	16 392	5 830	1 447	330	221	4 324	747
천	4.9	3.1	1.4	24 433	16 908	5 453	1 541	400	91	4 616	712
원	5.0	3.3	1.5	15 436	10 014	3 573	1 201	421	227	2 899	645
강	5.0	3.0	1.5	14 174	8 841	3 954	1 034	239	106	2 189	574
군	5.3	3.2	1.5	253 699	151 545	67 271	23 440	8 709	2 734	37 588	10 659
충청북도	5.5	3.3	1.8	258 321	111 683	85 054	38 209	14 681	4 654	28 881	14 553
시	5.2	3.2	1.4	47 934	30 800	12 351	3 677	794	272	7 847	1 545
청	5.1	3.3	1.5	30 072	18 880	8 102	2 418	483	189	4 956	1 039
주	5.2	3.2	1.4	17 862	11 920	4 289	1 259	311	83	2 891	506
군	5.6	3.3	1.9	210 387	80 883	76 663	34 532	13 887	4 422	21 034	13 008
충청남도	5.4	3.3	1.9	505 262	190 271	188 379	85 120	32 823	8 669	53 954	21 306
시	5.2	3.2	1.5	97 844	59 188	26 163	8 506	2 733	1 254	14 938	3 517
대전	5.1	3.2	1.5	82 593	50 186	22 179	7 066	2 139	1 023	12 553	3 365
전	5.3	3.3	1.6	15 251	9 002	3 984	1 440	594	231	2 385	548
안	5.5	3.3	2.0	407 418	131 083	162 216	76 614	30 090	7 415	35 016	27 389
전라북도	5.6	3.3	2.2	412 508	108 259	174 236	79 780	37 140	13 453	30 954	21 926
시	5.3	3.2	1.6	93 873	53 300	26 970	9 298	2 883	1 422	13 659	3 934
전	5.3	3.2	1.5	50 651	29 715	14 503	4 607	1 219	607	7 117	1 967
주	5.2	3.1	1.5	24 482	14 964	6 314	2 267	643	254	4 064	856
안	5.3	3.3	1.3	18 740	8 621	6 153	2 424	1 021	521	2 518	1 051
군	5.7	3.3	2.3	319 035	54 959	147 266	70 482	34 257	12 071	17 255	28 004
전라남도	5.5	3.2	2.3	654 504	178 808	271 735	137 788	67 178	38 995	55 990	54 724
시	5.1	3.1	1.5	170 737	105 087	46 343	12 777	3 777	2 753	25 809	7 571
광	5.0	3.1	1.4	97 670	62 111	26 153	6 497	1 663	1 246	17 776	4 205
주	4.5	3.0	1.4	34 155	23 691	7 850	1 869	508	237	7 058	1 346
포	5.3	3.3	1.8	21 647	10 441	6 777	2 397	1 083	545	2 515	1 259
순	5.4	3.3	1.7	17 265	8 844	5 563	2 014	523	321	2 060	721
군	5.6	3.3	2.5	523 767	73 721	225 352	125 011	63 401	36 242	30 181	47 153
경상북도	5.1	3.2	1.9	863 534	331 542	321 267	132 868	55 959	21 858	103 727	65 264
시	4.9	3.1	1.6	297 923	171 849	85 292	27 626	9 326	3 830	52 845	17 325
대	4.9	3.1	1.5	227 767	132 159	66 215	20 641	6 338	2 414	35 659	13 270
포	4.5	2.9	1.5	24 404	15 954	5 379	2 017	720	334	6 027	1 315
경	4.9	3.1	1.9	18 352	8 199	5 959	2 273	1 266	675	2 842	1 365
진	5.0	3.2	1.7	11 902	6 152	3 583	1 481	510	176	1 858	675
안	5.1	3.1	1.5	15 498	9 385	4 116	1 214	552	231	2 459	700
군	5.3	3.2	2.1	565 611	159 693	235 975	105 242	46 633	18 068	50 882	51 595
경상남도	5.3	3.3	1.9	580 968	233 472	215 788	83 316	35 901	12 451	71 001	35 641
시	4.9	3.1	1.5	177 280	107 287	47 350	15 316	4 619	2 668	32 888	7 885
마	4.5	3.3	1.6	63 332	36 106	17 821	6 320	2 128	957	11 121	3 450
진	5.3	3.3	1.6	26 051	15 078	7 559	2 221	654	419	3 571	887
산	5.1	3.0	1.4	11 864	7 769	2 887	913	203	62	2 164	441
주	4.8	3.0	1.4	15 337	13 023	4 138	1 424	432	320	3 556	615
해	5.3	3.2	1.7	10 231	5 232	3 283	1 177	410	159	1 422	474
포	4.7	2.8	1.4	46 465	30 079	11 662	3 161	812	751	10 254	2 018
군	5.4	3.3	2.0	403 688	126 185	168 358	68 000	31 282	9 823	38 113	27 756
제주도	4.8	2.8	2.0	77 579	24 088	35 181	11 864	5 153	1 353	5 024	11 210
시	4.7	2.7	1.7	23 693	12 394	7 553	2 334	1 037	375	4 152	2 257
군	4.8	2.8	2.1	53 886	11 694	27 628	9 470	4 116	578	4 882	8 953

수별 취업자 가구 member and number of employed

구원		Number of household member										Administrative districts
employed	4 ~ 6					7인 이상					And over	
	취업자 Persons employed					취업자 Persons employed						
	3	2	3	4	5인 이상	1	2	3	4	5인 이상		
55 869	1 640 055	1 118 486	409 027	131 381	28 761	340 758	505 480	337 758	187 896	59 182	Whole country	
13 051	1 058 589	436 727	119 645	26 365	7 323	150 741	178 277	162 858	38 403	20 747	All Sis	
46 818	541 466	661 753	289 378	105 016	21 438	150 057	327 203	234 900	145 493	78 435	All Guns	
5 086	483 107	177 456	49 380	10 630	2 655	70 937	67 035	41 447	12 870	6 724	City of Seoul	
1 148	162 946	66 638	17 621	3 605	1 230	24 838	24 263	14 674	5 329	2 458	Busan City	
5 468	223 933	119 623	40 557	12 651	3 353	42 425	49 137	31 321	15 258	8 905	Gyeonggi Do	
1 041	108 102	38 850	10 189	2 209	611	17 545	16 882	5 178	3 566	2 160	All Sis	
406	55 800	20 552	5 202	946	362	8 602	9 139	4 800	1 583	905	Incheon Si	
171	14 838	5 534	1 367	304	19	2 574	2 158	1 404	463	417	Suwon Si	
132	16 105	5 513	1 402	316	56	2 915	2 446	1 064	767	283	Seongnam Si	
36	7 389	2 667	917	221	58	1 432	1 208	649	226	190	Euijeongbu Si	
202	8 849	2 815	736	309	72	1 133	1 238	784	319	274	Anyang Si	
94	5 121	1 729	565	113	44	889	693	477	178	51	Bucheon Si	
4 427	115 831	80 773	30 368	10 442	2 742	24 880	32 255	22 143	11 692	6 745	All Guns	
1 701	121 299	45 491	12 239	3 486	840	30 786	27 293	15 107	6 613	2 155	Gangweon Do	
298	32 092	11 400	2 556	534	210	6 036	4 772	2 403	856	401	All Sis	
183	10 185	3 647	639	107	104	1 883	1 436	638	223	104	Chuncheon Si	
26	10 505	3 355	802	220	26	1 787	1 386	726	180	52	Weonju Si	
51	5 926	1 852	558	152	42	1 189	1 076	600	269	177	Gangneung Si	
38	5 476	2 566	557	55	38	1 177	374	435	184	68	Sogcho Si	
1 403	89 207	34 051	9 683	2 952	630	24 750	22 521	12 704	5 757	1 754	All Guns	
2 391	60 643	46 773	17 431	5 008	742	22 159	27 728	18 358	9 673	3 941	Chungcheong Bug Do	
149	18 029	6 768	1 571	339	57	4 924	4 078	1 588	455	204	All Sis	
107	10 858	4 507	1 056	248	47	3 066	2 556	1 255	235	142	Cheongju Si	
42	7 171	2 261	515	91	10	1 858	1 522	713	220	62	Chungju Si	
2 242	42 614	40 005	15 860	4 669	685	17 235	23 650	16 420	9 218	3 737	All Guns	
3 782	107 360	103 155	43 982	12 015	1 922	28 957	53 918	37 464	20 808	6 615	Chungcheong Nam Do	
468	36 861	14 443	4 177	881	318	7 389	7 763	3 985	1 852	808	All Sis	
420	31 519	12 455	3 550	751	270	6 114	6 315	3 216	1 388	633	Daejeon Si	
48	5 342	1 588	627	130	48	1 275	1 448	773	464	175	Cheonan Si	
3 314	70 499	88 672	39 805	11 134	1 604	21 568	46 155	33 455	18 556	5 811	All Guns	
6 693	59 196	50 809	36 510	14 725	3 101	18 109	51 489	36 855	22 415	10 110	Jeonra Bug Do	
532	30 933	14 502	4 141	1 084	308	8 668	8 534	4 661	1 799	1 078	All Sis	
204	17 242	7 851	1 923	471	202	5 356	4 665	2 480	748	405	Jeonju Si	
116	8 903	3 407	1 063	255	64	1 997	2 051	1 114	388	204	Iri Si	
212	4 788	3 244	1 155	358	42	1 315	1 818	1 067	663	465	All Guns	
6 161	28 263	76 307	32 365	13 641	2 793	9 441	42 955	32 198	20 616	9 032	All Guns	
13 828	94 389	146 883	69 254	28 504	6 585	24 429	70 128	54 901	38 674	32 215	Jeonra Nam Do	
729	57 760	25 393	6 083	1 472	410	17 518	13 379	6 160	2 305	2 146	All Sis	
418	33 389	14 455	3 039	662	249	10 946	7 493	3 166	1 001	871	Gwangju Si	
54	13 158	4 324	1 000	218	18	3 475	2 180	833	290	201	Mokpo Si	
114	5 954	3 653	1 190	370	53	1 572	1 825	1 104	713	845	Yosu Si	
143	5 259	2 961	854	222	50	1 525	1 881	1 057	301	231	Sunchon Si	
13 099	36 629	121 450	63 171	27 032	6 175	6 911	56 749	48 741	36 369	30 067	All Guns	
11 251	186 221	182 560	71 849	22 501	4 909	41 594	69 423	50 663	33 458	16 054	Gyeongsang Bug Do	
2 083	99 737	51 016	15 510	3 370	792	19 267	16 951	10 264	5 556	2 807	All Sis	
1 452	77 353	39 907	11 525	2 053	483	15 147	13 038	7 845	4 285	1 750	Daegu Si	
117	8 746	3 140	1 259	283	78	1 181	924	654	437	243	Pohang Si	
249	4 539	3 550	1 239	677	128	818	1 044	785	529	547	Gyeongju Si	
114	3 639	2 048	874	175	22	655	860	500	335	147	Gimcheon Si	
151	5 460	2 331	613	182	81	1 466	1 085	460	370	120	Andong Si	
5 168	86 484	131 544	56 339	19 131	4 117	22 327	52 472	40 355	27 502	13 287	All Guns	
6 663	128 576	120 589	44 208	15 391	2 931	33 855	59 158	32 927	20 510	9 078	Gyeongsang Nam Do	
1 225	62 391	26 172	7 271	1 730	583	12 008	13 333	7 195	2 889	1 710	All Sis	
618	20 582	5 279	2 741	926	246	4 403	5 092	3 146	1 202	526	Masan Si	
114	8 657	4 245	1 115	216	73	2 450	2 467	1 121	418	317	Jinju Si	
28	4 448	1 528	399	35	14	1 157	918	466	168	78	Chungmu Si	
120	7 904	2 531	761	200	80	1 163	992	553	232	150	Jinhae Si	
73	3 934	1 770	571	144	23	776	1 039	539	266	100	Samcheong Si	
272	17 766	6 819	1 684	209	147	2 059	2 825	1 310	603	455	Ulsan Si	
5 438	66 185	94 817	36 937	13 661	2 348	21 887	45 825	25 732	17 621	7 368	All Guns	
1 858	12 385	18 063	5 996	2 865	453	2 669	5 908	3 977	2 288	873	Jeju Do	
292	6 631	4 005	1 150	511	109	1 611	1 287	919	526	235	Jeju Si	
1 566	5 754	14 054	4 846	2 354	344	1 058	4 621	3 058	1 762	634	All Guns	

제 3 표. 14세 이상 인구 및

Table 3. Population of 14 years old and

행정구역	14세 이상 인구 Population 14 years old and over						경제활동인구 Economically active population						비경제
	남 Male		여 Female		취업자 Persons employed			실업자 Persons unemployed					
	남 Male	여 Female	남 Male	여 Female	남 Male	여 Female	남 Male	여 Female	남 Male	여 Female			
전국	20 871 925	10 083 318	10 878 607	11 445 757	7 193 538	4 252 259	649 450	468 564	180 526	8 776 626			
서울특별시	10 116 512	4 833 056	5 283 456	4 604 329	3 166 747	1 437 582	472 586	345 949	126 637	5 639 557			
부산광역시	10 755 413	5 250 242	5 505 156	6 841 468	4 026 751	2 814 677	176 904	123 015	53 685	3 737 041			
인천광역시	4 256 089	2 016 484	2 239 605	1 891 795	1 316 028	573 771	196 486	145 766	50 720	2 167 804			
대구광역시	1 453 206	685 510	763 696	670 263	455 925	210 338	78 691	57 554	20 737	704 252			
경기도	2 375 900	1 164 824	1 211 076	1 234 655	834 110	400 545	92 103	65 175	26 528	1 649 142			
시	939 980	456 299	483 681	431 976	304 657	127 279	48 774	38 351	10 383	455 230			
시	483 348	237 592	245 356	216 755	154 217	62 538	23 912	18 564	5 348	242 681			
시	132 775	63 809	68 966	61 954	43 989	17 965	6 403	5 023	1 380	64 418			
시	133 936	64 130	69 806	62 628	44 821	17 807	8 953	7 114	1 835	62 358			
시	68 345	32 402	35 943	32 444	21 448	10 596	3 634	2 500	734	32 267			
시	75 395	35 250	40 145	36 800	24 566	12 234	3 463	2 830	633	35 132			
시	46 181	22 716	23 465	21 395	15 656	5 739	2 409	1 960	445	22 317			
군	1 435 920	708 525	727 395	802 679	525 413	273 266	43 329	26 784	16 545	569 512			
강원도	1 109 836	552 410	557 426	525 481	402 986	122 495	29 805	20 597	9 208	554 550			
시	265 783	129 558	135 925	116 428	86 152	30 236	9 398	6 782	2 616	135 957			
시	86 087	41 680	44 407	35 186	25 221	9 965	3 831	2 813	1 018	47 270			
시	80 905	39 718	41 187	35 385	27 439	7 946	2 642	1 724	918	42 878			
시	54 438	26 514	27 924	24 114	17 630	6 484	1 403	1 064	335	28 921			
시	44 353	21 946	22 407	21 743	15 902	5 841	1 522	1 181	341	21 088			
군	844 053	422 552	421 501	409 053	316 754	92 259	20 407	13 815	6 592	414 593			
충청북도	901 259	447 851	453 408	494 036	330 619	163 417	21 887	13 938	7 949	385 326			
시	173 141	84 409	88 732	73 287	52 725	20 558	6 625	4 343	2 282	53 225			
시	111 376	54 094	57 282	46 731	32 338	14 393	3 912	2 620	1 252	60 733			
시	61 765	30 315	31 450	26 556	20 391	6 165	2 713	1 723	990	32 456			
군	728 118	363 442	364 676	420 749	277 850	142 859	15 262	9 555	5 667	252 107			
충청남도	1 744 400	860 902	883 498	1 007 637	639 689	367 948	35 981	25 476	10 505	700 782			
시	347 172	169 562	177 610	156 326	110 428	45 858	14 702	10 214	4 488	176 144			
시	293 522	143 908	149 614	131 154	92 912	38 242	12 676	8 818	3 858	149 652			
시	53 650	25 654	27 996	25 172	17 516	7 656	2 026	1 356	630	26 452			
군	1 397 228	651 340	705 888	851 311	525 261	322 050	21 279	15 262	6 017	524 628			
전라북도	1 421 850	651 871	729 979	925 327	519 724	405 603	26 676	19 261	7 415	465 847			
시	334 486	160 565	173 901	157 079	102 634	54 445	14 685	10 228	4 457	162 722			
시	181 781	86 969	94 812	81 467	53 399	28 068	7 737	5 352	2 345	92 577			
시	85 111	40 751	44 360	39 455	27 003	12 452	5 107	3 626	1 471	40 545			
시	67 594	32 865	34 729	36 157	22 232	13 925	1 841	1 200	641	29 556			
군	1 087 364	531 286	556 078	768 248	417 090	351 158	11 991	9 033	2 958	307 125			
전라남도	2 397 837	1 168 873	1 228 964	1 640 614	882 811	757 803	41 470	31 066	10 404	715 753			
시	626 406	305 871	320 535	274 135	181 437	52 702	25 703	19 058	6 645	326 564			
시	368 155	182 296	185 859	152 906	105 040	47 866	13 603	10 022	3 581	201 646			
시	118 144	56 005	62 135	45 165	32 286	16 879	5 928	4 185	1 735	63 051			
시	77 449	37 080	40 365	41 848	24 875	16 573	3 517	2 825	692	32 064			
시	62 658	30 466	32 172	30 220	19 236	10 584	2 655	2 022	633	29 783			
군	1 771 431	863 002	908 425	1 366 475	701 374	665 101	15 767	12 008	3 759	289 169			
경상북도	2 961 209	1 423 200	1 538 009	1 746 728	1 038 430	708 298	81 386	56 965	24 417	1 133 055			
시	1 041 552	498 304	543 248	500 948	328 775	172 169	52 955	35 181	17 774	467 645			
시	802 939	383 550	419 389	378 608	247 378	131 228	46 330	30 162	16 168	378 003			
시	77 000	37 675	39 325	39 358	28 257	11 061	2 451	1 977	514	35 151			
시	63 644	30 277	33 367	36 737	22 161	14 576	1 170	826	344	25 277			
시	42 321	20 387	21 934	21 343	13 912	7 431	1 127	962	165	19 851			
시	55 648	26 415	29 233	24 904	17 031	7 873	1 837	1 254	583	28 907			
군	1 919 657	924 896	994 761	1 245 780	709 651	536 129	28 431	21 788	6 643	645 446			
경상남도	2 014 325	959 242	1 055 083	1 143 593	682 543	461 050	43 454	31 688	11 768	627 282			
시	604 418	287 327	317 051	288 594	186 530	92 064	23 481	17 373	6 108	252 343			
시	235 087	111 834	123 253	105 657	71 505	38 148	10 159	8 001	2 553	115 271			
시	95 122	45 321	49 801	42 714	28 703	14 011	3 210	1 984	1 226	45 158			
시	39 550	18 511	21 039	17 863	13 060	4 803	1 702	1 324	378	15 955			
시	61 525	28 862	32 667	29 142	20 602	8 539	2 597	1 823	774	25 150			
시	34 830	16 675	18 151	17 884	11 590	6 254	1 159	913	246	15 787			
시	138 300	66 120	72 180	71 334	51 065	20 269	4 654	3 328	1 326	62 312			
군	1 405 511	671 915	737 596	854 995	486 013	368 586	19 973	14 313	5 660	534 925			
제주도	236 010	108 151	127 859	165 664	84 673	80 991	1 551	1 076	475	63 755			
시	74 275	34 847	39 432	43 490	25 368	18 122	1 086	655	427	29 703			
군	161 731	73 304	88 427	122 174	59 305	62 869	465	417	48	35 052			

경제활동 인구 over by type of activity

활동 인구 Economically inactive population			비율 (%) Rate									Administrative districts
			참가율 Activity rate			취업율 Employment rate			실업율 Unemployment rate			
			남 Male	여 Female		남 Male	여 Female		남 Male	여 Female		
2 420 816	6 355 822	56.0	76.0	41.1	94.6	93.9	95.9	5.4	6.1	4.1	Whole country	
1 320 360	3 719 237	50.2	72.7	29.6	90.7	90.2	91.9	9.3	9.5	6.3	All Sis	
1 100 456	2 636 585	65.3	79.0	52.1	97.5	97.0	98.1	2.5	3.0	1.5	All Guns	
552 690	1 615 114	45.1	72.6	27.9	90.6	90.0	91.9	5.4	10.0	6.1	City of Seoul	
171 631	532 621	51.5	75.1	30.3	89.5	88.8	91.0	10.5	11.2	5.0	Busan City	
265 539	783 603	55.8	77.2	35.3	93.1	92.8	93.7	6.9	7.3	6.3	Gyeonggi Do	
113 211	346 019	51.1	75.2	28.5	89.9	88.8	92.5	10.2	11.2	7.5	All Sis	
65 211	177 470	45.8	72.6	27.7	90.1	89.3	92.1	9.9	10.7	7.9	Incheon Si	
14 797	49 621	51.5	76.8	28.1	90.6	89.8	92.9	9.4	10.3	7.1	Suwon Si	
12 195	50 160	53.4	81.0	28.1	87.5	86.3	90.6	12.5	12.7	9.4	Seongnam Si	
8 054	24 213	52.8	75.1	32.6	89.9	88.1	93.7	10.1	11.9	6.3	Euiseongbu Si	
7 854	27 278	53.4	77.7	32.1	91.4	89.7	95.1	6.6	10.3	4.9	Anyang Si	
5 100	17 277	51.6	77.6	26.4	85.9	88.9	92.7	10.1	11.1	7.3	Bucheon Si	
152 328	437 584	58.9	78.5	39.8	94.9	95.2	94.3	5.1	4.8	5.7	All Guns	
128 827	425 723	50.0	76.7	23.6	94.6	95.1	93.0	5.4	4.9	7.0	Gangwon Do	
36 884	103 073	47.3	71.6	24.2	92.5	92.7	92.0	7.5	7.3	6.0	All Sis	
13 646	33 424	45.3	67.3	24.7	90.2	90.0	90.7	9.8	10.0	5.2	Chuncheon Si	
10 555	32 323	47.0	73.4	21.5	93.1	94.1	89.6	7.0	9.9	10.4	Woonju Si	
7 820	21 101	46.9	76.5	24.4	94.5	94.3	95.0	5.5	5.7	5.0	Gangneung Si	
4 863	16 225	52.5	77.8	27.6	93.5	93.1	94.5	6.5	6.9	5.5	Sogcho Si	
51 943	322 650	50.9	78.2	23.5	95.3	95.8	93.3	4.6	4.2	6.7	All Guns	
103 294	282 042	57.2	76.9	37.8	95.8	96.0	95.4	4.2	4.1	4.6	Chungcheong Bug Do	
27 337	65 892	46.2	67.6	25.7	91.7	92.4	90.0	8.3	7.6	10.0	All Sis	
19 136	41 597	45.5	64.6	27.4	92.3	92.5	91.8	7.7	7.5	8.2	Cheongju Si	
8 201	24 295	47.4	73.0	22.8	90.7	92.2	86.2	9.3	7.8	13.8	Chungju Si	
75 957	216 150	55.9	79.1	40.7	96.5	96.7	96.2	3.5	3.3	2.8	All Guns	
195 737	505 045	59.8	77.3	42.8	96.6	96.2	97.2	3.5	3.8	2.8	Chungcheong Nam Do	
48 920	127 224	45.3	71.2	28.4	91.4	91.5	91.1	6.6	6.5	6.6	All Sis	
42 178	107 514	49.0	70.7	28.1	91.2	91.3	90.8	8.8	8.7	5.2	Daejeon Si	
6 742	19 710	50.7	73.7	29.6	92.6	92.6	92.4	7.5	7.4	7.6	Cheonan Si	
146 817	377 821	62.5	78.8	46.5	97.6	97.2	98.2	2.4	2.8	1.8	All Guns	
152 886	316 961	67.0	77.9	56.6	97.2	96.4	98.2	2.8	3.6	1.8	Jeonra Bug Do	
47 723	114 955	51.4	70.3	33.9	91.5	90.9	92.4	8.6	9.1	7.6	All Sis	
28 178	64 399	49.1	67.6	32.1	91.3	90.8	92.3	8.7	9.2	7.7	Jeonju Si	
10 112	30 437	52.4	75.2	31.4	88.5	88.1	89.4	11.5	11.9	10.6	Gunsan Si	
9 433	20 163	56.2	71.3	41.9	95.2	94.9	95.6	4.8	5.1	4.4	Iri Si	
105 163	201 962	71.8	80.2	63.7	98.5	97.9	99.2	1.5	2.1	.8	All Guns	
254 996	460 757	70.2	78.2	62.5	97.5	96.6	98.7	2.5	3.4	1.4	Jeonra Nam Do	
105 376	221 188	47.9	65.6	31.0	91.4	90.5	93.3	8.6	9.5	6.7	All Sis	
67 234	134 412	45.2	63.1	27.7	91.8	91.3	93.0	8.2	8.7	7.0	Gwangju Si	
15 534	43 517	46.6	65.1	30.0	89.2	88.5	90.7	10.8	11.5	9.2	Mokpo Si	
9 380	22 704	56.6	74.7	43.8	92.3	89.8	96.1	7.8	10.2	2.5	Yeosu Si	
9 228	20 555	52.5	69.7	36.1	91.9	90.5	94.6	8.1	9.5	5.5	Suncheon Si	
149 620	239 569	78.0	82.7	73.6	98.9	98.3	99.4	1.1	1.7	.6	All Guns	
327 801	805 294	61.7	77.0	47.6	95.6	94.8	96.7	4.5	5.2	3.3	Gyeongsang Bug Do	
134 344	353 305	53.2	73.0	35.0	90.4	90.3	90.6	5.6	5.7	5.4	All Sis	
106 010	271 953	52.9	72.4	35.2	85.1	89.1	89.0	10.9	10.9	11.0	Daegu Si	
7 401	27 750	54.4	80.4	29.4	94.1	93.5	95.6	6.0	6.5	4.4	Pohang Si	
7 290	18 447	55.6	75.9	44.7	96.9	96.4	97.7	3.1	3.6	2.3	Gyeongju Si	
5 513	14 338	53.1	73.0	34.6	95.0	93.5	97.8	5.0	6.5	2.2	Gimcheon Si	
8 130	20 777	48.1	69.2	28.9	93.1	93.1	93.1	6.9	6.9	6.5	Andong Si	
193 457	451 589	66.4	79.1	54.6	97.8	97.0	98.8	2.2	3.0	1.2	All Guns	
245 013	582 269	58.9	74.5	44.8	96.3	95.6	97.5	3.7	4.4	2.5	Gyeongsang Nam Do	
73 424	218 919	51.6	74.5	31.0	92.5	91.9	93.8	7.5	8.1	6.2	All Sis	
32 324	82 947	51.0	71.1	32.7	91.5	89.9	94.7	8.5	10.1	5.4	Masan Si	
14 634	34 564	48.3	67.7	30.6	93.0	93.5	92.0	7.0	6.5	6.1	Jimu Si	
4 127	15 858	45.5	77.7	24.6	91.3	90.8	92.7	8.7	9.2	7.3	Chungmu Si	
6 426	22 354	51.6	77.7	28.5	91.8	91.9	91.7	8.2	8.1	8.2	Jinhae Si	
4 176	11 611	54.7	75.0	36.0	93.9	92.7	96.2	6.1	7.3	3.6	Samcheongpo Si	
11 727	50 585	54.9	82.3	29.9	93.9	93.9	93.9	6.1	6.1	6.1	Ulsan Si	
171 589	363 350	62.1	74.5	50.8	97.7	97.1	98.5	2.3	2.9	1.5	All Guns	
22 402	46 393	70.9	79.3	63.7	99.1	98.8	99.4	.9	1.3	.6	Jeju Do	
8 820	20 883	60.0	74.7	47.0	97.6	97.5	97.7	2.4	2.5	2.3	Jeju Si	
13 582	25 510	75.8	81.5	71.2	95.6	99.3	99.9	.4	.7	.1	All Guns	

제 4 표. 활동상태, 연령계급 및 성별
Table 4 . Population 14 years old and over

행정구역 및 연령	14세 이상 인구 Population 14 years old and over			총인구에 대한 14세 이상 인구의 구성비 Percentage of population 14 years old and over to total population			경제 Economically
	남 Male	여 Female		남 Male	여 Female		
전 국	20 871 925	10 083 318	10 788 607	63.2	61.4	64.9	12 095 287
14	959 553	499 409	460 144	2.9	3.0	2.3	178 651
15 - 19	3 745 483	1 942 036	1 803 447	11.3	11.8	10.9	1 561 870
20 - 24	2 180 752	933 332	1 247 420	6.6	5.7	7.5	1 380 362
25 - 29	2 251 099	1 079 281	1 171 818	6.8	6.6	7.1	1 395 544
30 - 34	2 199 488	1 114 349	1 085 139	6.7	6.8	6.5	1 515 637
35 - 39	2 171 877	1 089 260	1 082 617	6.6	6.6	6.5	1 597 162
40 - 44	1 787 683	870 053	917 630	5.4	5.3	5.5	1 347 672
45 - 49	1 436 773	669 288	767 485	4.4	4.1	4.6	1 058 651
50 - 54	1 224 898	595 426	629 472	3.7	3.6	3.8	863 173
55 - 59	952 325	460 859	491 466	2.9	2.8	3.0	594 689
60 이상	1 961 994	830 025	1 131 969	5.9	5.1	6.3	601 876
시 부	10 116 512	4 833 056	5 283 456	65.8	63.8	67.8	5 076 915
14	408 774	208 896	199 878	2.7	2.8	2.6	55 898
15 - 19	1 963 975	986 823	977 142	12.8	13.0	12.5	499 539
20 - 24	1 209 557	476 740	732 817	7.9	6.3	9.4	692 305
25 - 29	1 306 617	596 479	710 138	8.5	7.9	9.1	700 391
30 - 34	1 217 352	632 242	595 115	7.9	8.3	7.5	752 914
35 - 39	1 090 110	562 070	528 040	7.1	7.4	6.8	710 064
40 - 44	819 341	412 637	436 704	5.3	5.4	5.2	535 505
45 - 49	629 107	299 732	329 375	4.1	4.0	4.2	396 112
50 - 54	488 754	242 678	246 076	3.2	3.2	3.2	280 394
55 - 59	350 948	165 952	184 996	2.3	2.2	2.4	152 692
60 이상	631 977	248 797	383 180	4.1	3.3	4.9	101 101
군 부	10 755 413	5 250 262	5 505 151	60.9	59.4	62.4	7 018 372
14	550 779	290 513	260 266	3.1	3.3	3.0	122 753
15 - 19	1 781 508	955 203	826 305	10.1	10.8	9.4	862 331
20 - 24	971 195	456 592	514 603	5.5	5.2	5.8	688 057
25 - 29	944 482	482 802	461 580	5.3	5.5	5.2	695 153
30 - 34	982 136	482 107	500 029	5.6	5.5	5.7	762 723
35 - 39	1 081 767	527 190	554 577	6.1	6.0	6.3	887 090
40 - 44	968 342	457 416	510 926	5.5	5.2	5.8	812 167
45 - 49	807 666	369 556	438 110	4.6	4.2	5.0	662 539
50 - 54	736 144	352 748	383 396	4.2	4.0	4.3	582 779
55 - 59	601 377	294 907	306 470	3.4	3.3	3.5	441 997
60 이상	1 330 017	581 228	748 789	7.5	6.6	8.5	500 775
서울	4 256 089	2 016 484	2 239 605	67.5	65.5	69.5	2 088 285
14	156 081	77 965	78 116	2.5	2.5	2.4	19 604
15 - 19	822 806	396 148	426 658	13.1	12.9	13.2	300 946
20 - 24	540 812	211 170	329 642	8.6	6.9	10.2	317 405
25 - 29	571 955	257 964	313 991	9.1	8.4	9.7	295 376
30 - 34	524 541	274 475	250 066	8.3	8.9	7.8	312 184
35 - 39	459 942	242 178	217 764	7.3	7.9	6.8	291 724
40 - 44	338 092	169 568	168 524	5.4	5.5	5.2	209 183
45 - 49	258 596	124 946	133 643	4.1	4.1	4.1	156 967
50 - 54	193 075	96 828	96 247	3.1	3.1	3.0	102 977
55 - 59	148 478	70 351	78 127	2.4	2.3	2.4	54 336
60 이상	241 721	94 891	146 830	3.8	3.1	4.6	28 583

14세 이상 인구

by type of activity, age and sex

활동인구 active population		경제활동 참가율 (%) Activity rate		비경제활동인구 Economically inactive population			Administrative districts and age	
남 Male	여 Female	남 Male	여 Female	남 Male	여 Female			
7 662 502	4 432 785	58.0	76.0	41.1	8 776 638	2 420 816	6 355 822	Whole country
85 281	93 370	18.6	17.1	20.3	780 902	414 128	366 774	14
814 255	747 615	41.7	41.9	41.5	2 183 613	1 127 781	1 055 832	15 - 19
741 347	639 015	63.3	79.4	51.2	800 390	191 985	608 405	20 - 24
1 027 285	368 259	62.0	95.2	31.4	855 555	51 996	803 559	25 - 29
1 096 235	417 402	68.9	98.6	38.5	683 851	16 114	667 737	30 - 34
1 071 528	525 634	73.5	98.4	48.6	574 715	17 732	556 983	35 - 39
850 956	496 716	75.4	97.8	54.1	440 011	19 097	420 914	40 - 44
644 045	414 606	73.7	96.2	54.0	378 122	25 243	352 879	45 - 49
545 626	317 547	70.5	91.6	50.4	361 725	49 800	311 925	50 - 54
384 373	210 316	62.4	83.4	42.8	357 636	76 486	281 150	55 - 59
399 571	202 305	30.7	48.1	17.9	1 360 118	430 454	929 664	60 and over
3 512 696	1 564 219	50.2	72.7	29.6	5 039 597	1 320 360	3 719 237	All Sis
21 565	34 333	13.7	10.3	17.2	352 876	187 331	165 545	14
317 354	382 185	35.6	32.2	39.1	1 264 436	669 479	594 957	15 - 19
336 719	355 586	57.2	70.6	48.5	517 252	140 021	377 231	20 - 24
559 282	141 109	53.6	93.8	19.9	606 226	37 197	569 029	25 - 29
623 219	129 695	61.8	98.6	22.2	464 438	9 023	455 415	30 - 34
553 898	156 166	65.1	98.5	29.6	380 046	8 172	371 874	35 - 39
402 466	133 039	65.4	97.5	32.7	283 836	10 171	273 665	40 - 44
286 858	109 254	63.0	95.7	33.2	232 995	12 874	220 121	45 - 49
214 095	66 299	57.4	88.2	26.9	208 360	28 583	179 777	50 - 54
117 901	34 791	43.5	71.0	18.8	198 256	48 051	150 205	55 - 59
79 339	21 762	16.0	31.9	5.7	530 876	169 458	361 418	60 and more
4 149 806	2 868 566	65.3	79.0	52.1	3 737 041	1 100 456	2 636 585	All Guns
63 716	59 037	22.3	21.9	22.7	428 026	226 797	201 229	14
496 901	365 430	48.4	52.0	44.2	919 177	458 302	460 875	15 - 19
404 628	283 429	70.8	88.6	55.1	283 138	51 964	231 174	20 - 24
468 003	227 150	73.6	96.9	49.2	249 329	14 799	234 530	25 - 29
475 016	287 707	77.7	98.5	57.5	219 413	7 091	212 322	30 - 34
517 630	369 468	82.0	98.2	66.6	194 669	9 560	185 106	35 - 39
448 490	363 677	83.9	98.0	71.2	156 175	8 926	147 249	40 - 44
357 187	305 352	82.0	96.7	69.7	145 127	12 369	132 758	45 - 49
331 531	291 248	79.2	94.0	65.5	153 365	21 217	132 148	50 - 54
266 472	175 525	73.5	90.4	57.3	159 380	28 435	130 945	55 - 59
320 232	180 543	37.7	55.1	24.1	829 242	260 996	568 246	60 and over
1 463 794	624 491	49.1	72.6	27.9	2 167 804	552 690	1 615 114	City of Seoul
7 035	12 569	12.6	9.0	16.1	136 477	70 930	65 547	14
120 165	180 781	36.6	30.3	42.4	521 860	275 983	245 877	15 - 19
145 626	171 779	58.7	69.0	52.1	223 407	65 544	157 863	20 - 24
239 557	55 819	51.5	92.9	17.8	276 579	18 407	258 172	25 - 29
269 987	42 197	59.5	98.4	16.9	212 357	4 488	207 869	30 - 34
239 137	52 537	63.4	98.8	24.1	168 218	2 991	165 227	35 - 39
165 678	42 505	61.6	97.7	25.2	129 909	3 890	126 019	40 - 44
120 457	36 510	60.7	96.4	27.3	101 619	4 489	97 130	45 - 49
85 158	17 819	53.3	87.9	18.5	90 098	11 670	78 428	50 - 54
45 802	8 534	36.6	65.1	10.9	94 142	24 549	69 593	55 - 59
25 142	3 441	11.8	26.5	2.3	213 138	69 749	143 389	60 and over

제 4 표. 활동상태, 연령계급 및 성별
Table 4. Population 14 years old and over

행정구역 및 연령	14 세 이상 인구 Population 14 years old and over			총인구에 대한 14세 이상 인구의 구성비 Percentage of population 14 years old and over to total population			경제 Economically
	남 Male	여 Female	총인구 population	남 Male	여 Female		
부 산	1 453 206	689 510	763 696	65.4	63.2	67.5	748 954
14	59 177	29 752	29 425	2.7	2.7	2.6	9 997
15 - 19	264 580	132 124	132 456	11.9	12.1	11.7	101 391
20 - 24	176 568	67 296	109 272	7.9	6.2	9.7	99 270
25 - 29	198 365	91 071	107 294	8.9	8.4	9.5	106 727
30 - 34	185 001	97 049	87 952	8.3	8.9	7.8	117 267
35 - 39	161 495	82 882	78 613	7.3	7.6	6.9	105 096
40 - 44	120 234	61 876	58 358	5.4	5.7	5.2	80 649
45 - 49	89 753	41 889	47 864	4.0	3.8	4.2	55 742
50 - 54	70 409	35 000	35 409	3.2	3.2	3.1	40 984
55 - 59	45 819	21 471	24 348	2.1	2.0	2.2	21 142
60 이상	81 805	29 100	52 705	3.7	2.7	4.7	10 559
경 기 도	2 375 900	1 164 824	1 211 076	63.5	62.3	64.7	1 326 758
14	100 009	52 005	48 004	2.7	2.8	2.6	15 562
15 - 19	413 210	215 469	197 741	11.0	11.5	10.6	174 629
20 - 24	240 430	102 605	137 825	6.4	5.5	7.4	146 179
25 - 29	279 653	135 085	144 568	7.5	7.2	7.7	163 736
30 - 34	263 367	132 371	130 996	7.0	7.1	7.0	168 352
35 - 39	256 262	132 364	123 898	6.9	7.1	6.6	178 447
40 - 44	199 739	100 917	98 822	5.3	5.4	5.3	147 439
45 - 49	151 884	70 665	81 219	4.1	3.8	4.3	105 590
50 - 54	142 090	70 527	71 563	3.8	3.8	3.8	94 910
55 - 59	117 989	58 398	59 591	3.2	3.1	3.2	70 547
60 이상	211 267	94 418	116 849	5.6	5.1	6.2	61 367
시 부	939 980	456 299	483 681	64.7	63.3	66.2	480 750
14	36 985	18 909	18 076	2.5	2.6	2.5	4 714
15 - 19	174 315	88 622	85 693	12.0	12.3	11.7	65 291
20 - 24	104 555	40 006	64 549	7.2	5.5	8.8	59 340
25 - 29	126 160	58 027	68 133	8.7	8.0	9.3	66 949
30 - 34	120 850	62 484	58 366	8.3	8.7	8.0	74 012
35 - 39	104 240	54 875	49 365	7.2	7.6	6.8	68 372
40 - 44	77 453	40 935	36 518	5.3	5.7	5.0	52 461
45 - 49	55 653	27 141	28 512	3.8	3.8	3.9	35 493
50 - 54	45 943	23 300	22 643	3.2	3.2	3.1	26 600
55 - 59	34 677	16 750	17 927	2.4	2.3	2.5	15 921
60 이상	59 149	25 250	33 899	4.1	3.5	4.6	11 597
관 부	1 435 920	708 525	727 395	62.7	61.8	63.7	846 008
14	63 024	33 096	29 928	2.8	2.9	2.6	10 848
15 - 19	238 895	126 847	112 048	10.4	11.1	9.8	109 338
20 - 24	135 875	62 599	73 276	5.9	5.5	6.4	86 839
25 - 29	153 493	77 058	76 435	6.7	6.7	6.7	96 787
30 - 34	142 517	69 887	72 630	6.2	6.1	6.4	94 340
35 - 39	152 022	77 489	74 533	6.6	6.8	6.5	110 075
40 - 44	122 286	59 982	62 304	5.3	5.2	5.5	94 978
45 - 49	96 231	43 524	52 707	4.2	3.8	4.6	70 097
50 - 54	96 147	47 227	48 920	4.2	4.1	4.3	68 310
55 - 59	83 312	41 648	41 664	3.6	3.6	3.6	54 626
60 이상	152 118	69 168	82 950	6.6	6.0	7.3	49 770

14세 이상 인구 (계속)

by type of activity, age and sex (continued)

활동인구 active population		경제활동 참가율 (%) Activity rate			비경제활동인구 Economically inactive population			Administrative districts and age
남 Male	여 Female	남 Male	여 Female	남 Male	여 Female	여 Female		
517 879	231 075	51.5	75.1	30.3	704 252	171 631	532 621	Busan City
3 605	6 392	16.9	12.1	21.7	49 180	26 147	23 033	14
46 066	55 325	38.3	34.9	41.8	163 189	86 058	77 131	15 - 19
50 003	49 267	56.2	74.3	45.1	77 298	17 293	60 005	20 - 24
85 496	21 231	53.8	93.9	19.8	91 638	5 575	86 063	25 - 29
95 983	21 314	63.4	98.9	24.2	67 704	1 066	66 638	30 - 34
81 571	23 525	65.1	98.4	29.9	56 399	1 311	55 088	35 - 39
60 483	20 166	67.1	97.7	34.6	39 585	1 393	38 192	40 - 44
39 757	15 985	62.1	94.9	33.4	34 011	2 132	31 879	45 - 49
30 245	10 739	58.2	86.4	30.3	29 425	4 755	24 670	50 - 54
16 061	5 081	46.1	74.8	20.9	24 677	5 410	19 267	55 - 59
8 609	2 050	13.0	29.6	3.9	71 146	20 491	50 655	60 and over
899 285	427 473	55.8	77.2	35.3	1 049 142	265 539	783 603	Gyeonggi Do
7 416	8 146	15.6	14.3	17.0	84 447	44 388	39 858	14
96 399	78 230	42.3	44.7	39.6	238 581	119 079	119 511	15 - 19
81 279	64 900	60.8	79.2	47.1	94 251	21 324	72 925	20 - 24
128 618	35 118	58.5	95.2	24.3	115 917	6 467	109 450	25 - 29
130 717	37 635	63.9	98.8	28.7	95 015	1 654	93 361	30 - 34
129 864	48 583	69.5	98.1	39.2	77 815	2 500	75 315	35 - 39
98 622	48 817	73.8	97.7	49.4	52 300	2 295	50 005	40 - 44
67 433	38 157	69.5	95.4	47.0	46 294	3 232	43 062	45 - 49
63 387	31 523	66.8	89.9	44.0	47 180	7 140	40 040	50 - 54
48 804	21 743	59.8	83.6	36.5	47 442	9 594	37 848	55 - 59
46 746	14 621	29.0	49.5	12.5	149 900	47 672	102 228	60 and over
343 088	137 662	51.1	75.2	28.5	459 230	113 211	346 019	All Sls
1 723	2 991	12.7	9.1	16.5	32 271	17 186	15 085	14
33 129	32 162	37.5	37.4	37.5	109 024	55 493	53 531	15 - 19
29 221	30 119	56.8	73.0	46.7	45 215	10 785	34 430	20 - 24
55 249	11 700	53.1	95.2	17.2	59 211	2 778	56 433	25 - 29
61 569	12 443	61.2	98.5	21.3	46 838	915	45 923	30 - 34
54 166	14 206	65.6	98.7	28.8	35 868	709	35 159	35 - 39
39 800	12 661	67.7	97.2	34.7	24 992	1 135	23 857	40 - 44
26 121	9 372	63.8	96.2	32.9	20 160	1 020	19 140	45 - 49
20 905	5 695	57.9	89.7	25.2	19 343	2 395	16 948	50 - 54
12 111	3 810	45.9	72.3	21.3	18 756	4 639	14 117	55 - 59
9 094	2 503	19.6	36.0	7.4	47 552	16 156	31 396	60 and over
556 197	289 811	58.9	78.5	39.8	589 912	152 328	437 584	All Gns
5 693	5 155	17.2	17.2	17.2	52 176	27 403	24 773	14
63 270	46 068	45.8	49.9	41.1	129 557	63 577	65 980	15 - 19
52 058	34 781	63.9	83.2	47.5	49 036	10 541	38 495	20 - 24
73 369	23 418	63.1	95.2	30.6	56 706	3 689	53 017	25 - 29
69 148	25 192	66.2	98.9	34.7	48 177	739	47 438	30 - 34
75 698	34 377	72.4	97.7	46.1	41 947	1 791	40 156	35 - 39
58 822	36 156	77.7	98.1	58.0	27 308	1 160	26 148	40 - 44
41 312	28 785	72.8	94.9	54.6	26 134	2 212	23 922	45 - 49
42 482	25 828	71.0	90.0	52.8	27 837	4 745	23 092	50 - 54
36 693	17 933	65.6	88.1	43.0	28 686	4 955	23 731	55 - 59
37 652	12 118	32.7	54.4	14.6	102 348	31 516	70 832	60 and over

제 4 표. 활동상태, 연령계급 및 성별
Table 4. Population 14 years old and over

행정구역 및 연령	14 세 이상 인구 Population 14 years old and over			총인구에 대한 14세 이상 인구의 구성비 Percentage of population 14 years old and over to total population			경제 Economically
	남 Male	여 Female	총인구 population	남 Male	여 Female		
강 원 도	1 109 836	552 410	557 426	61.7	60.7	62.8	555 286
14	54 682	27 815	26 867	3.0	3.1	3.0	7 633
15 - 19	200 424	109 954	93 470	11.1	12.1	10.2	73 882
20 - 24	108 672	46 172	62 900	6.0	5.1	7.0	56 669
25 - 29	108 404	51 279	57 125	6.0	5.6	6.4	57 735
30 - 34	122 189	61 468	60 721	6.8	6.8	6.8	72 460
35 - 39	121 167	63 350	57 817	6.7	7.0	6.5	73 575
40 - 44	92 428	47 232	45 196	5.1	5.2	5.1	61 464
45 - 49	73 101	33 742	39 359	4.1	3.7	4.4	44 883
50 - 54	70 134	33 488	36 646	3.9	3.7	4.1	41 965
55 - 59	55 713	27 632	28 111	3.1	3.0	3.2	30 606
60 이상	102 922	50 308	52 614	5.7	5.5	5.9	29 414
시 부	265 783	129 858	135 925	64.6	62.9	66.2	125 826
14	12 741	6 566	6 175	3.1	3.2	3.0	968
15 - 19	52 473	28 506	23 967	12.7	13.8	11.7	15 155
20 - 24	27 287	11 233	16 054	6.6	5.4	7.9	14 636
25 - 29	25 023	11 159	13 864	6.1	5.4	6.8	13 127
30 - 34	28 353	13 785	14 568	6.9	6.7	7.1	16 363
35 - 39	30 388	15 086	15 302	7.4	7.3	7.5	18 448
40 - 44	23 061	11 608	11 453	5.6	5.6	5.6	14 692
45 - 49	18 958	8 776	10 182	4.6	4.3	5.0	11 567
50 - 54	15 690	8 290	7 400	3.8	4.0	3.6	9 822
55 - 59	11 996	5 924	6 072	2.9	2.9	3.0	6 327
60 이상	19 813	8 925	10 888	4.8	4.3	5.3	4 721
군 부	844 053	422 552	421 501	60.9	60.0	61.8	429 460
14	41 941	21 249	20 692	3.0	3.0	3.0	6 665
15 - 19	147 951	81 448	66 503	10.7	11.6	9.7	58 727
20 - 24	81 385	34 939	46 446	5.9	5.0	6.6	42 033
25 - 29	83 381	40 120	43 261	6.0	5.7	6.3	44 608
30 - 34	93 836	47 663	46 153	6.8	6.8	6.8	56 097
35 - 39	90 779	48 264	42 515	6.5	6.9	6.2	60 127
40 - 44	69 367	35 624	33 743	5.0	5.1	4.9	46 772
45 - 49	54 143	24 966	29 177	3.9	3.5	4.3	33 316
50 - 54	54 444	25 198	29 246	3.9	3.6	4.3	32 143
55 - 59	43 717	21 678	22 039	3.2	3.1	3.2	24 279
60 이상	83 109	41 383	41 726	6.0	5.9	6.1	24 693
총 청 북 도	901 259	447 851	453 408	61.0	60.0	62.0	515 923
14	45 978	23 877	22 101	3.1	3.2	3.0	7 969
15 - 19	162 299	90 979	71 320	11.0	12.2	9.7	66 566
20 - 24	81 688	37 963	43 725	5.5	5.1	6.0	51 492
25 - 29	69 033	35 136	33 897	4.7	4.7	4.6	44 672
30 - 34	83 780	40 842	42 938	5.7	5.5	5.9	57 163
35 - 39	95 824	47 426	48 398	6.5	6.4	6.6	69 885
40 - 44	79 973	37 229	42 744	5.4	5.0	5.8	58 885
45 - 49	67 983	31 062	36 021	4.5	4.2	4.9	49 274
50 - 54	58 565	29 525	29 340	4.0	4.0	4.0	41 008
55 - 59	49 300	24 278	25 022	3.3	3.3	3.4	31 876
60 이상	107 736	49 534	58 202	7.3	6.6	8.0	37 133

14세 이상 인구 (계속)

by type of activity, age and sex (continued)

활동인구 active population		경제활동 참가율 (%) Activity rate				비경제활동인구 Economically inactive population				Administrative districts and age
남 Male	여 Female			남 Male	여 Female			남 Male	여 Female	
423 583	131 703	50.0	76.7	23.6		554 550	128 827	425 723	Gangwon Do	
4 730	2 933	14.0	17.0	10.8		47 049	23 085	23 964	14	
50 228	23 654	36.9	45.7	26.1		126 542	59 726	66 816	15 - 19	
37 975	18 694	52.1	82.2	29.9		52 003	8 197	43 806	20 - 24	
48 552	9 183	53.3	94.7	16.1		50 669	2 727	47 942	25 - 29	
60 747	11 713	59.3	98.8	19.3		49 729	721	49 008	30 - 34	
62 065	16 510	64.8	98.0	28.6		42 592	1 285	41 307	35 - 39	
46 244	15 220	66.5	97.9	33.7		30 964	988	29 976	40 - 44	
32 647	12 236	61.4	96.8	31.1		28 218	1 095	27 123	45 - 49	
31 143	10 822	59.8	93.0	29.5		28 169	2 345	25 824	50 - 54	
24 071	6 535	54.9	87.2	23.2		25 107	3 531	21 576	55 - 59	
25 181	4 233	28.6	50.1	8.0		73 508	25 127	48 381	60 and over	
92 974	32 852	47.3	71.6	24.2		139 957	36 884	103 073	All Sis	
452	516	7.6	6.9	8.4		11 773	6 114	5 659	14	
8 765	6 390	28.9	30.7	26.7		37 318	19 741	17 577	15 - 19	
8 289	6 347	53.6	73.8	39.5		12 651	2 944	9 707	20 - 24	
10 675	2 452	52.5	95.7	17.7		11 896	484	11 412	25 - 29	
13 624	2 739	57.7	98.8	18.8		11 990	161	11 829	30 - 34	
14 851	3 597	60.7	98.4	23.5		11 940	235	11 705	35 - 39	
11 323	3 369	63.7	97.5	29.4		8 369	285	8 084	40 - 44	
8 452	3 115	61.0	96.3	30.6		7 391	324	7 067	45 - 49	
7 627	2 195	62.6	92.0	29.7		5 868	663	5 205	50 - 54	
4 989	1 338	52.7	84.2	22.0		5 669	935	4 734	55 - 59	
3 927	794	23.8	44.0	7.3		15 092	4 998	10 094	60 and over	
330 609	98 851	50.9	78.2	23.5		414 593	91 943	322 650	All Guns	
4 278	2 387	15.9	20.1	11.5		35 276	16 971	18 305	14	
41 463	17 264	39.7	50.9	26.0		89 224	39 985	49 239	15 - 19	
29 686	12 347	51.6	85.0	26.6		39 352	5 253	34 099	20 - 24	
37 877	6 731	53.5	94.4	15.6		38 773	2 243	36 530	25 - 29	
47 123	8 974	59.8	98.8	19.4		37 739	560	37 179	30 - 34	
47 214	12 913	66.2	97.8	30.4		30 652	1 050	29 602	35 - 39	
34 921	11 851	67.4	98.0	35.1		22 595	703	21 892	40 - 44	
24 195	9 121	61.5	96.9	31.3		20 827	771	20 056	45 - 49	
23 516	8 627	59.0	93.3	29.5		22 301	1 682	20 619	50 - 54	
19 082	5 197	55.5	88.0	23.6		19 438	2 596	16 842	55 - 59	
21 254	3 439	29.7	51.4	8.2		58 416	20 129	38 287	60 and over	
344 557	171 366	57.2	76.9	37.8		385 336	103 294	282 042	Chungcheong Bug Do	
3 874	4 095	17.3	16.2	18.5		38 009	20 003	18 006	14	
44 506	22 060	41.0	48.9	30.9		95 733	46 473	49 260	15 - 19	
33 882	17 610	63.3	89.3	40.3		30 196	4 081	26 115	20 - 24	
33 938	10 734	64.7	96.6	31.7		24 361	1 198	23 163	25 - 29	
40 407	16 756	68.2	98.9	39.0		26 617	435	26 182	30 - 34	
46 826	23 059	72.9	98.7	47.6		25 939	600	25 339	35 - 39	
36 564	22 321	73.6	98.2	52.2		21 088	665	20 423	40 - 44	
29 858	19 416	73.5	96.1	53.9		17 809	1 204	16 605	45 - 49	
27 245	13 763	70.0	92.3	47.4		17 557	2 280	15 277	50 - 54	
21 230	10 646	64.7	87.4	42.5		17 424	3 048	14 376	55 - 59	
26 227	10 906	34.5	52.9	18.7		70 603	23 307	47 296	60 and over	

제 4 표. 활동상태, 연령계급 및 성별
Table 4. Population 14 years old and over

행정구역 및 연령	14 세 이상 인구 Population 14 years old and over			총인구에 대한 14세 이상 인구의 구성비 Percentage of population 14 years old and over to total population			경 제 Economically
	남 Male	여 Female		남 Male	여 Female		
시 부	173 141	84 409	88 732	64.0	62.2	65.8	79 912
14	8 327	4 704	3 623	3.1	3.5	2.7	687
15 - 19	36 094	19 153	16 851	13.3	14.1	12.5	9 782
20 - 24	17 758	7 146	10 612	6.6	5.3	7.9	8 923
25 - 29	17 879	8 683	9 196	6.6	6.4	6.8	9 820
30 - 34	18 877	9 547	9 330	7.0	7.0	6.9	11 490
35 - 39	19 366	9 599	9 767	7.2	7.1	7.2	12 281
40 - 44	13 950	7 046	6 904	5.2	5.2	5.1	9 223
45 - 49	11 515	5 493	6 022	4.3	4.0	4.5	7 209
50 - 54	8 686	4 056	4 630	3.2	3.0	3.4	4 829
55 - 59	6 672	3 114	3 558	2.5	2.3	2.6	3 247
60 이상	14 107	5 868	8 239	5.2	4.3	6.1	2 421
군 부	728 118	363 442	364 676	60.3	59.6	61.1	436 011
14	37 651	19 173	18 478	3.1	3.1	3.1	7 282
15 - 19	126 295	71 826	54 469	10.5	11.8	9.1	56 784
20 - 24	63 930	30 817	33 113	5.3	5.1	5.6	42 569
25 - 29	51 154	26 453	24 701	4.2	4.3	4.1	34 852
30 - 34	64 903	31 295	33 608	5.4	5.1	5.6	45 673
35 - 39	76 458	37 827	38 631	6.3	6.2	6.5	57 604
40 - 44	66 023	30 183	35 840	5.5	4.9	6.0	49 662
45 - 49	55 568	25 569	29 999	4.6	4.2	5.0	42 065
50 - 54	49 879	25 469	24 410	4.1	4.2	4.1	36 179
55 - 59	42 628	21 164	21 464	3.5	3.5	3.6	28 629
60 이상	93 629	43 666	49 963	7.8	7.2	8.4	34 712
총 청 남 도	1 744 400	860 902	883 498	61.4	60.1	62.8	1 043 618
14	95 225	50 933	44 292	3.4	3.6	3.1	15 856
15 - 19	306 783	166 422	140 361	10.8	11.6	10.0	130 481
20 - 24	162 044	76 003	86 041	5.7	5.3	6.1	108 386
25 - 29	169 186	84 391	84 795	6.0	5.9	6.0	112 488
30 - 34	163 053	82 136	80 917	5.7	5.7	5.8	117 916
35 - 39	180 728	89 208	91 520	6.4	6.2	6.5	137 028
40 - 44	161 148	77 876	83 272	5.7	5.4	5.9	126 519
45 - 49	134 224	63 395	70 829	4.7	4.4	5.0	102 793
50 - 54	104 803	48 688	56 115	3.7	3.4	4.0	75 215
55 - 59	90 011	46 196	43 815	3.2	3.2	3.1	60 645
60 이상	177 195	75 654	101 541	6.2	5.3	7.2	56 291
시 부	347 172	169 562	177 610	63.8	62.0	65.7	171 028
14	16 583	9 303	7 280	3.0	3.4	2.7	2 221
15 - 19	71 207	38 270	32 937	13.1	14.0	12.2	23 680
20 - 24	37 868	15 709	22 159	7.0	5.7	8.2	21 722
25 - 29	40 415	18 506	21 909	7.4	6.8	8.1	22 130
30 - 34	38 682	19 949	18 933	7.1	7.3	7.0	23 833
35 - 39	37 689	18 985	18 704	6.9	6.9	6.9	24 281
40 - 44	28 449	13 891	14 558	5.2	5.1	5.4	18 403
45 - 49	22 890	10 938	11 952	4.2	4.0	4.4	14 522
50 - 54	17 953	8 869	9 004	3.3	3.2	3.4	10 222
55 - 59	13 085	6 380	6 705	2.4	2.3	2.5	6 086
60 이상	22 151	8 762	13 389	4.1	3.2	4.9	3 928

14세 이상 인구 (계속)

by type of activity, age and sex (continued)

활동인구 active population		경제활동 참가율 (%) Activity rate			비경제활동인구 Economically inactive population			Administrative districts and age
남 Male	여 Female	남 Male	여 Female	남 Male	여 Female	여 Female		
57 072	22 840	46.2	67.6	25.7	93 229	27 337	65 892	All Sis
323	364	8.3	6.9	10.0	7 640	4 381	3 259	14
4 900	4 862	27.2	25.6	29.0	26 222	14 253	11 969	15 - 19
4 936	3 987	50.2	69.1	37.6	8 835	2 210	6 625	20 - 24
7 983	1 837	54.9	91.9	20.0	8 059	700	7 359	25 - 29
9 485	2 005	60.9	99.4	21.5	7 387	62	7 325	30 - 34
9 433	2 848	63.4	98.3	29.2	7 095	166	6 919	35 - 39
6 890	2 343	66.1	97.6	33.9	4 727	166	4 561	40 - 44
5 282	1 927	62.6	96.2	32.0	4 306	211	4 095	45 - 49
3 518	1 311	55.6	86.7	28.3	3 857	538	3 319	50 - 54
2 368	879	48.7	76.0	24.7	3 425	746	2 679	55 - 59
1 964	457	17.2	33.5	5.5	11 686	3 904	7 782	60 and over
287 485	148 526	59.9	79.1	40.7	292 107	75 957	216 150	All Gns
3 551	3 731	19.3	18.5	20.2	30 369	15 622	14 747	14
39 606	17 178	45.0	55.1	31.5	69 511	32 220	37 291	15 - 19
28 946	13 623	66.6	93.9	41.1	21 361	1 871	19 490	20 - 24
25 955	8 897	68.1	98.1	36.0	16 302	498	15 804	25 - 29
30 922	14 751	70.4	98.8	43.9	19 230	373	18 857	30 - 34
37 393	20 211	75.3	98.9	52.3	18 854	434	18 420	35 - 39
29 684	19 978	75.2	98.3	55.7	16 361	499	15 862	40 - 44
24 576	17 489	75.7	96.1	58.3	13 503	993	12 510	45 - 49
23 727	12 452	72.5	93.2	51.0	13 700	1 742	11 958	50 - 54
18 862	9 767	67.2	89.1	45.5	13 999	2 302	11 697	55 - 59
24 263	10 449	37.1	55.6	20.9	58 917	19 403	39 514	60 and over
665 165	378 453	59.8	77.3	42.8	700 782	195 737	505 045	Chungcheong Nam Do
7 773	8 083	16.7	15.3	18.2	79 369	43 160	36 209	14
76 273	54 208	42.5	45.8	38.6	176 302	90 149	86 153	15 - 19
64 816	43 570	66.9	85.3	50.6	53 658	11 187	42 471	20 - 24
82 227	30 261	66.5	97.4	35.7	56 698	2 164	54 534	25 - 29
81 270	36 646	72.3	98.9	45.3	45 137	866	44 271	30 - 34
87 936	49 092	75.8	98.6	53.6	43 700	1 272	42 428	35 - 39
76 238	50 281	78.5	97.9	60.4	34 629	1 638	32 991	40 - 44
61 381	41 412	76.6	96.8	58.5	31 431	2 014	29 417	45 - 49
46 309	28 906	71.8	95.1	51.5	29 538	2 379	27 209	50 - 54
41 045	19 600	67.4	88.8	44.7	29 366	5 151	24 215	55 - 59
39 897	16 394	31.3	52.7	16.1	120 904	35 757	85 147	60 and over
120 642	50 386	49.3	71.1	28.4	176 144	48 920	127 224	All Sis
953	1 268	13.4	10.2	17.4	14 362	8 350	6 012	14
12 387	11 293	33.3	32.4	34.3	47 527	25 883	21 644	15 - 19
11 342	10 380	57.4	72.2	46.8	16 146	4 367	11 779	20 - 24
17 547	4 583	54.8	94.8	20.9	18 285	959	17 326	25 - 29
19 787	4 066	61.3	99.2	21.4	15 049	162	14 887	30 - 34
18 717	5 564	64.4	98.6	29.7	13 408	268	13 140	35 - 39
13 556	4 847	64.7	97.6	33.3	10 346	335	9 711	40 - 44
10 531	3 991	63.4	96.3	33.4	8 368	407	7 961	45 - 49
7 895	2 327	56.9	89.0	25.6	7 731	974	6 757	50 - 54
4 840	1 246	46.5	75.9	18.6	6 999	1 540	5 459	55 - 59
3 087	841	17.7	35.2	6.3	18 223	5 675	12 548	60 and over

제 4 표. 활동상태, 연령계급 및 성별
Table 4. Population 14 years old and over

행정구역 및 연령	14 세 이상 인구 Population 14 years old and over			총인구에 대한 14세 이상 인구의 구성비 Percentage of population 14 years old and over to total population			경제 Economically
	남 Male	여 Female		남 Male	여 Female		
군 부	1 397 228	691 340	705 888	60.9	59.7	62.1	872 590
14	78 642	41 630	37 012	3.4	3.6	3.3	13 635
15 - 19	235 576	128 152	107 424	10.3	11.1	9.5	106 801
20 - 24	124 176	60 294	63 882	5.4	5.2	5.6	86 664
25 - 29	128 771	65 885	62 886	5.6	5.7	5.5	90 358
30 - 34	124 171	62 187	61 984	5.4	5.4	5.5	94 083
35 - 39	143 039	70 223	72 816	6.2	6.1	6.4	112 747
40 - 44	132 699	63 985	68 714	5.8	5.5	6.0	108 116
45 - 49	111 334	52 457	58 877	4.9	4.5	5.2	88 271
50 - 54	86 650	39 819	47 031	3.8	3.4	4.1	64 993
55 - 59	76 926	39 816	37 110	3.4	3.4	3.3	54 559
60 이상	155 044	66 892	88 152	6.8	5.8	7.8	52 363
전라북도	1 421 850	691 871	729 979	59.7	57.9	61.5	952 003
14	74 241	39 132	35 109	3.1	3.3	3.0	17 164
15 - 19	256 645	136 903	119 742	10.8	11.5	10.1	119 242
20 - 24	130 941	61 046	69 895	5.5	5.1	5.9	93 893
25 - 29	124 423	63 995	60 428	5.2	5.4	5.1	96 105
30 - 34	126 257	60 742	65 515	5.3	5.1	5.5	103 001
35 - 39	135 757	64 168	71 589	5.7	5.4	6.0	115 826
40 - 44	127 401	60 653	66 748	5.3	5.1	5.6	110 096
45 - 49	107 464	51 380	56 084	4.5	4.3	4.7	92 025
50 - 54	100 400	48 373	52 027	4.2	4.0	4.4	83 764
55 - 59	77 547	36 719	40 828	3.3	3.1	3.4	59 709
60 이상	160 774	68 760	92 014	6.8	5.8	7.8	61 178
시 부	334 486	160 585	173 901	62.3	60.2	64.4	171 764
14	16 169	8 169	8 000	3.0	3.1	3.0	2 627
15 - 19	70 504	36 427	34 077	13.1	13.6	12.6	23 130
20 - 24	33 514	14 149	19 365	6.2	5.3	7.2	18 078
25 - 29	36 852	17 327	19 525	6.9	6.5	7.2	21 101
30 - 34	34 933	17 622	17 311	6.5	6.6	6.4	23 250
35 - 39	34 481	16 856	17 625	6.4	6.3	6.5	23 586
40 - 44	28 931	14 255	14 676	5.4	5.3	5.4	20 740
45 - 49	21 639	10 729	10 910	4.0	4.0	4.0	15 234
50 - 54	18 653	9 109	9 544	3.5	3.4	3.5	11 958
55 - 59	12 657	5 995	6 662	2.4	2.2	2.5	6 569
60 이상	26 153	9 947	16 206	4.9	3.7	6.0	5 491
군 부	1 087 364	531 286	556 078	59.0	57.3	60.7	780 239
14	58 072	30 963	27 109	3.1	3.3	3.0	14 537
15 - 19	186 141	100 476	85 665	10.1	10.8	9.3	96 112
20 - 24	97 427	46 897	50 530	5.3	5.1	5.5	75 815
25 - 29	87 571	46 668	40 903	4.7	5.0	4.5	75 004
30 - 34	91 324	43 120	48 204	5.0	4.6	5.3	79 751
35 - 39	101 276	47 312	53 964	5.5	5.1	5.9	92 240
40 - 44	98 470	46 398	52 072	5.3	5.0	5.7	89 356
45 - 49	85 825	40 651	45 174	4.7	4.4	4.9	76 791
50 - 54	81 747	39 264	42 483	4.4	4.2	4.6	71 806
55 - 59	64 890	30 724	34 166	3.5	3.3	3.7	53 140
60 이상	134 621	58 813	75 808	7.3	6.3	8.3	55 687

14세 이상 인구 (계속)

by type of activity, age and sex (continued)

활동인구 active population		경제활동 참가율 (%) Activity rate			비경제활동인구 Economically inactive population			Administrative districts and age
남 Male	여 Female	남 Male	여 Female	남 Male	여 Female	여 Female		
544 523	328 067	62.5	78.8	46.5	524 638	146 317	377 821	All Guns
6 820	6 815	17.3	16.4	18.4	65 007	34 810	30 197	14
63 886	42 915	45.3	49.9	39.9	129 775	64 266	64 509	15 - 19
53 474	33 190	69.8	88.7	52.0	37 512	6 820	30 692	20 - 24
64 680	25 678	70.2	98.2	40.8	39 413	1 205	37 208	25 - 29
61 483	32 600	75.8	98.9	52.6	30 088	704	29 384	30 - 34
69 219	43 528	78.8	98.6	59.8	30 292	1 004	29 288	35 - 39
62 682	45 434	81.5	98.0	66.1	24 583	1 303	23 280	40 - 44
50 850	37 421	79.3	96.9	63.6	23 063	1 607	21 456	45 - 49
38 414	26 579	74.8	96.5	56.5	21 857	1 405	20 452	50 - 54
36 205	18 354	70.9	90.9	49.5	22 367	3 611	18 756	55 - 59
36 810	15 553	33.8	55.0	17.6	102 681	30 082	72 599	60 and over
538 985	413 018	67.0	77.9	56.6	469 847	152 886	316 961	Jeonra BUg Do
8 190	8 974	23.1	20.9	25.6	57 077	30 942	26 135	14
66 171	53 071	46.5	48.3	44.3	137 433	73 732	66 671	15 - 19
52 686	41 207	71.7	86.3	59.0	37 048	8 360	28 688	20 - 24
61 663	34 442	77.2	96.4	57.0	28 318	2 332	25 986	25 - 29
60 394	42 607	81.6	99.4	65.0	23 256	348	22 908	30 - 34
63 221	52 605	85.3	98.5	73.5	19 931	947	18 984	35 - 39
58 902	51 194	86.4	97.1	76.7	17 305	1 751	15 554	40 - 44
49 528	42 497	85.6	96.4	75.8	15 439	1 952	13 587	45 - 49
45 370	38 394	83.4	93.8	73.8	16 636	3 003	13 633	50 - 54
33 703	26 006	77.0	91.8	63.7	17 838	3 016	14 822	55 - 59
39 157	22 021	38.1	56.9	23.9	99 596	29 603	69 993	60 and over
112 862	58 902	51.4	70.3	33.9	162 722	47 723	114 999	All Sis
881	1 746	16.2	10.8	21.8	13 542	7 288	6 254	14
11 055	12 075	32.8	30.3	35.4	47 374	25 372	22 002	15 - 19
9 818	8 260	53.9	69.4	42.7	15 436	4 331	11 105	20 - 24
16 310	4 791	57.3	94.1	24.5	15 751	1 017	14 734	25 - 29
17 520	5 730	66.6	96.4	33.1	11 683	102	11 581	30 - 34
16 485	7 101	68.4	97.8	40.3	10 895	371	10 524	35 - 39
13 899	6 841	71.7	97.5	46.6	8 191	356	7 835	40 - 44
10 275	4 959	70.4	95.8	45.5	6 405	454	5 951	45 - 49
8 159	3 799	64.1	89.6	39.8	6 695	950	5 745	50 - 54
4 707	1 862	51.9	73.5	27.9	6 088	1 288	4 800	55 - 59
3 753	1 738	21.0	37.7	10.7	20 662	6 194	14 468	60 and over
426 123	354 116	71.8	80.2	63.7	307 125	105 163	201 962	All Guns
7 309	7 228	25.0	23.6	26.7	43 535	23 654	19 881	14
55 116	40 596	51.6	54.9	47.9	90 029	45 360	44 669	15 - 19
42 868	32 947	77.8	91.4	65.2	21 612	4 029	17 583	20 - 24
45 353	29 651	85.6	97.2	72.5	12 547	1 315	11 252	25 - 29
42 874	36 877	87.3	99.4	76.5	11 573	246	11 327	30 - 34
46 736	45 504	91.1	98.8	84.3	9 036	576	8 460	35 - 39
45 003	44 353	90.7	97.0	85.2	9 114	1 395	7 719	40 - 44
39 253	37 538	89.5	96.6	83.1	9 034	1 398	7 636	45 - 49
37 211	34 595	87.8	94.8	81.4	9 041	2 353	7 888	50 - 54
28 596	24 144	81.9	94.4	70.7	11 750	1 728	10 022	55 - 59
35 404	20 283	41.4	60.2	26.8	78 934	23 409	55 525	60 and over

제 4 표. 활동상태, 연령계급 및 성별
Table 4. Population 14 years old and over

행정구역 및 연령	14세 이상 인구 Population 14 years old and over			총인구에 대한 14세 이상 인구의 구성비 Percentage of population 14 years old and over to total population			경제 Economically
	남 Male	여 Female		남 Male	여 Female		
전라남도	2 397 837	1 168 873	1 228 964	60.3	58.6	62.0	1 682 084
14	119 300	60 233	59 067	3.0	3.0	3.0	40 577
15 - 19	406 442	224 762	181 680	10.2	11.3	9.2	201 256
20 - 24	225 391	104 209	121 182	5.7	5.2	6.1	164 895
25 - 29	224 456	113 052	111 404	5.6	5.7	5.6	173 313
30 - 34	226 011	116 609	109 402	5.7	5.8	5.5	192 538
35 - 39	238 693	117 959	120 734	6.0	5.9	6.1	208 751
40 - 44	220 124	100 588	119 536	5.5	5.0	6.0	195 943
45 - 49	175 723	81 775	93 948	4.4	4.1	4.7	154 379
50 - 54	157 477	76 247	81 230	4.0	3.8	4.1	135 036
55 - 59	113 753	52 497	61 256	2.9	2.6	3.1	91 650
60 이상	290 467	120 942	169 525	7.3	6.1	8.6	123 746
시 부	626 406	305 871	320 535	64.0	62.4	65.6	299 842
14	29 002	14 659	14 343	3.0	3.0	2.9	3 124
15 - 19	135 951	73 567	62 384	13.9	15.0	12.8	31 887
20 - 24	67 446	29 167	38 279	6.9	5.9	7.8	34 471
25 - 29	72 288	33 163	39 125	7.4	6.8	8.0	39 944
30 - 34	66 565	35 605	30 960	6.8	7.3	6.3	44 367
35 - 39	59 371	28 718	30 653	6.1	5.9	6.3	39 980
40 - 44	52 442	25 540	26 902	5.4	5.2	5.5	36 144
45 - 49	42 482	20 312	22 170	4.3	4.1	4.5	29 623
50 - 54	32 122	16 227	15 895	3.3	3.3	3.3	20 474
55 - 59	21 364	10 187	11 177	2.2	2.1	2.3	11 388
60 이상	47 373	18 726	28 647	4.8	3.8	5.9	8 440
군 부	1 771 431	863 002	908 429	59.1	57.4	60.9	1 382 242
14	90 298	45 574	44 724	3.0	3.0	3.0	37 453
15 - 19	270 491	151 195	119 296	9.0	10.1	8.0	169 369
20 - 24	157 945	75 042	82 903	5.3	5.0	5.6	130 424
25 - 29	152 168	79 889	72 279	5.1	5.3	4.8	133 369
30 - 34	159 446	81 004	78 442	5.3	5.4	5.3	148 171
35 - 39	179 322	89 241	90 081	6.0	5.9	6.0	168 771
40 - 44	167 682	75 048	92 634	5.6	5.0	6.2	159 799
45 - 49	133 241	61 463	71 778	4.4	4.1	4.8	124 756
50 - 54	125 355	60 020	65 335	4.2	4.0	4.4	114 562
55 - 59	92 389	42 310	50 079	3.1	2.8	3.4	80 262
60 이상	243 094	102 216	140 878	8.1	6.8	9.4	115 306
경상북도	2 961 209	1 423 200	1 538 009	63.0	61.1	64.8	1 828 114
14	141 150	76 414	64 736	3.0	3.3	2.7	24 804
15 - 19	516 063	268 538	247 525	11.0	11.5	10.4	232 069
20 - 24	298 106	131 438	166 668	6.3	5.6	7.0	198 214
25 - 29	294 458	142 944	151 514	6.3	6.1	6.4	202 463
30 - 34	287 805	143 505	144 300	6.1	6.2	6.1	213 222
35 - 39	300 082	141 229	158 853	6.4	6.1	6.7	236 872
40 - 44	246 406	119 261	127 145	5.2	5.1	5.4	198 147
45 - 49	218 505	97 626	120 879	4.6	4.2	5.1	168 510
50 - 54	186 732	90 419	96 363	4.0	3.9	4.1	141 514
55 - 59	147 586	73 220	74 366	3.1	3.1	3.1	100 810
60 이상	324 266	138 606	185 660	6.9	6.0	7.8	111 494

14세 이상 인구 (계속)

by type of activity, age and sex (continued)

활동인구 active population		경제활동 참가율 (%) Activity rate			비경제활동인구 Economically inactive population			Administrative districts and age
남 Male	여 Female	남 Male	여 Female		남 Male	여 Female		
913 811	768 207	70.2	78.2	62.5	715 753	254 996	460 757	Jeonra Nam Do
19 235	21 342	34.0	31.9	36.1	78 723	40 998	37 725	14
108 783	92 473	49.5	48.4	50.9	205 186	115 979	89 207	15 - 19
83 177	81 718	73.2	79.8	67.4	60 496	21 032	39 464	20 - 24
108 454	64 859	77.2	95.9	58.2	51 143	4 598	46 545	25 - 29
113 985	78 553	85.2	97.7	71.8	33 473	2 624	30 849	30 - 34
115 581	93 170	87.5	98.0	77.2	29 942	2 378	27 564	35 - 39
99 048	96 895	89.0	98.5	81.1	24 181	1 540	22 641	40 - 44
79 571	74 808	87.9	97.3	79.6	21 344	2 204	19 140	45 - 49
72 094	62 942	85.7	94.6	77.5	22 441	4 153	18 288	50 - 54
47 240	44 410	80.6	90.0	72.5	22 103	5 257	16 846	55 - 59
66 709	57 037	42.6	55.2	33.6	166 721	54 233	112 488	60 and over
200 495	99 347	47.9	65.5	31.0	326 564	105 376	221 188	All Sis
1 418	1 706	10.8	9.7	11.9	25 878	13 241	12 637	14
16 275	15 612	23.5	22.1	25.0	104 064	57 292	46 972	15 - 19
17 107	17 364	51.1	58.7	45.4	32 975	12 060	20 915	20 - 24
30 382	9 562	55.3	91.6	24.4	32 344	2 781	29 563	25 - 29
34 560	9 807	66.7	97.1	31.7	22 198	1 045	21 153	30 - 34
27 919	12 061	67.3	97.2	39.3	19 391	799	18 592	35 - 39
24 850	11 294	68.9	97.3	42.0	16 298	690	15 608	40 - 44
19 562	10 061	69.7	96.3	45.4	12 859	750	12 109	45 - 49
14 620	5 854	63.7	97.1	36.8	11 648	1 607	10 041	50 - 54
7 842	3 546	53.3	77.0	31.7	9 976	2 345	7 631	55 - 59
5 960	2 480	17.8	31.8	8.7	38 933	12 766	26 167	60 and over
713 382	668 860	78.0	82.7	73.6	389 189	149 620	239 569	All Guns
17 817	19 636	41.5	39.1	43.9	52 845	27 757	25 088	14
92 508	76 861	62.6	51.2	64.4	101 122	58 687	42 435	15 - 19
66 070	64 354	82.6	88.0	77.6	27 521	9 972	18 549	20 - 24
78 072	55 297	87.6	97.7	76.5	18 799	1 817	16 982	25 - 29
79 425	68 746	92.9	98.1	87.6	11 275	1 579	9 696	30 - 34
87 662	81 109	94.1	98.2	90.0	10 551	1 579	8 972	35 - 39
74 198	85 601	95.3	98.9	92.4	7 883	850	7 033	40 - 44
60 009	64 747	93.6	97.6	90.2	8 485	1 454	7 031	45 - 49
57 474	57 088	91.4	95.8	87.4	10 793	2 546	8 247	50 - 54
39 398	40 864	86.9	93.1	81.6	12 127	2 912	9 215	55 - 59
60 749	54 557	47.4	59.4	38.7	127 788	41 467	86 321	60 and over
1 095 399	732 715	61.7	77.0	47.6	1 133 095	327 901	805 294	Gyeongsang Bug Do
13 528	11 276	17.6	17.7	17.4	116 346	62 886	53 460	14
123 428	108 641	45.0	46.0	43.9	283 994	145 110	138 884	15 - 19
111 218	86 996	66.5	84.6	52.2	99 892	20 220	79 672	20 - 24
138 641	63 827	68.8	97.0	42.1	91 995	4 303	87 692	25 - 29
141 466	71 756	74.1	98.6	49.7	74 583	2 039	72 544	30 - 34
139 215	97 657	78.9	98.6	61.5	63 210	2 014	61 196	35 - 39
116 626	81 516	80.4	97.8	64.1	48 264	2 635	45 629	40 - 44
93 329	75 181	77.1	95.6	67.2	49 995	4 297	45 698	45 - 49
84 037	57 477	75.8	92.9	59.6	45 268	6 382	38 886	50 - 54
62 675	38 135	68.3	85.6	51.3	46 776	10 545	36 231	55 - 59
71 236	40 258	34.4	51.4	21.7	212 772	67 370	145 402	60 and over

제 4 표. 활동상태, 연령계급 및 성별
Table 4. Population 14 years old and over

행정구역 및 연령	14세 이상 인구 Population 14 years old and over			총인구에 대한 14세 이상 인구의 구성비 over to total population			경제 Economically
	남 Male	여 Female	총인구 population	남 Male	여 Female		
시 부	1 041 552	498 304	543 248	65.5	63.2	67.8	553 903
14	45 482	24 063	21 419	2.9	3.1	2.7	7 666
15 - 19	211 393	109 893	101 500	13.3	13.9	12.7	82 190
20 - 24	126 051	50 783	75 268	7.9	6.4	9.4	74 783
25 - 29	129 562	60 308	69 254	8.1	7.7	8.6	75 834
30 - 34	116 532	58 593	57 939	7.3	7.4	7.2	76 358
35 - 39	112 338	56 988	55 350	7.1	7.2	6.9	77 827
40 - 44	81 255	39 677	41 578	5.1	5.0	5.2	57 039
45 - 49	65 585	29 738	35 847	4.1	3.8	4.5	41 490
50 - 54	51 246	24 511	26 735	3.2	3.1	3.3	30 560
55 - 59	33 983	15 943	18 040	2.1	2.0	2.2	16 436
60 이상	68 125	27 807	40 318	4.3	3.5	5.0	13 720
군 부	1 919 657	924 896	994 761	61.7	60.0	63.4	1 274 211
14	95 668	52 351	43 317	3.1	3.4	2.8	17 138
15 - 19	304 670	158 665	146 025	9.8	10.3	9.3	149 879
20 - 24	172 055	80 655	91 400	5.5	5.2	5.8	123 431
25 - 29	164 896	82 636	82 260	5.3	5.4	5.2	126 629
30 - 34	171 273	84 912	86 361	5.5	5.5	5.5	136 864
35 - 39	187 744	84 241	103 503	6.0	5.5	6.6	159 045
40 - 44	165 151	79 584	85 567	5.3	5.2	5.5	141 103
45 - 49	152 920	67 888	85 032	4.9	4.4	5.4	127 020
50 - 54	135 536	65 908	69 628	4.4	4.3	4.4	110 954
55 - 59	113 603	57 277	56 326	3.7	3.7	3.6	84 374
60 이상	256 141	110 799	145 342	8.2	7.2	9.3	97 774
경 상 남 도	2 014 329	959 242	1 055 087	63.0	60.8	65.2	1 187 047
14	102 713	55 698	47 015	3.2	3.5	2.9	16 549
15 - 19	357 690	180 841	176 849	11.2	11.5	10.9	143 041
20 - 24	193 449	85 063	108 386	6.1	5.4	6.7	127 461
25 - 29	185 939	91 624	94 315	5.8	5.8	5.8	123 408
30 - 34	192 010	91 877	100 133	6.0	5.8	6.2	140 305
35 - 39	196 869	96 341	100 528	6.2	6.1	6.2	153 663
40 - 44	180 659	85 127	95 532	5.7	5.4	5.9	141 343
45 - 49	146 138	67 336	78 802	4.6	4.3	4.9	115 544
50 - 54	127 822	61 114	66 708	4.0	3.9	4.1	94 241
55 - 59	96 618	46 315	50 303	3.0	2.9	3.1	65 053
60 이상	234 422	97 906	136 516	7.3	6.2	8.4	66 439
사 부	604 418	287 327	317 091	64.3	61.9	66.5	312 075
14	25 100	13 312	11 788	2.7	2.9	2.5	3 637
15 - 19	111 667	57 198	54 469	11.9	12.3	11.4	41 387
20 - 24	69 374	26 541	42 833	7.4	5.7	9.0	38 826
25 - 29	78 426	35 676	42 750	8.3	7.7	9.0	43 118
30 - 34	73 395	38 185	35 210	7.8	8.2	7.4	46 890
35 - 39	62 975	31 949	31 026	6.7	6.9	6.5	42 618
40 - 44	49 537	25 335	24 202	5.3	5.5	5.1	33 282
45 - 49	37 984	18 119	19 865	4.0	3.9	4.2	25 009
50 - 54	31 392	14 977	16 415	3.3	3.2	3.4	19 285
55 - 59	19 864	8 838	11 026	2.1	1.9	2.3	9 544
60 이상	44 704	17 197	27 507	4.8	3.7	5.8	8 479

14세 이상 인구 (계속)

by type of activity, age and sex (continued)

활동인구 active population		경제활동 참가율 (%) Activity rate			비경제활동인구 Economically inactive population			Administrative districts and age
남 Male	여 Female	남 Male	여 Female	남 Male	여 Female	여 Female		
363 960	189 943	53.2	73.0	35.0	487 649	134 344	353 305	All Sis
3 164	4 502	16.9	13.1	21.0	37 816	20 899	16 917	14
41 450	40 740	38.9	37.7	40.1	129 203	68 443	60 760	15 - 19
37 471	37 312	59.3	73.8	49.6	51 268	13 312	37 956	20 - 24
57 468	18 366	58.5	95.3	26.5	53 728	2 840	50 888	25 - 29
58 148	18 210	65.5	99.2	31.4	40 174	445	39 729	30 - 34
56 435	21 392	69.3	99.0	38.6	34 511	553	33 958	35 - 39
38 770	18 269	70.2	97.7	43.9	24 216	907	23 309	40 - 44
27 828	13 662	63.3	93.6	38.1	24 095	1 910	22 185	45 - 49
21 449	9 111	59.6	87.5	34.1	20 686	3 062	17 624	50 - 54
11 515	4 921	48.4	72.2	27.3	17 547	4 428	13 119	55 - 59
10 262	3 458	20.1	36.9	8.6	54 405	17 545	36 860	60 and over
731 439	542 772	66.4	79.1	54.6	645 446	193 457	451 989	All Gns
10 364	6 774	17.9	19.8	15.6	78 530	41 987	36 543	14
81 978	67 901	49.2	51.7	46.5	154 791	76 667	78 124	15 - 19
73 747	49 684	71.7	91.4	54.4	48 624	6 908	41 716	20 - 24
81 173	45 456	76.8	98.2	55.3	38 267	1 463	36 804	25 - 29
83 318	53 546	79.9	98.1	62.0	34 409	1 594	32 815	30 - 34
82 780	76 265	84.7	98.3	73.7	28 699	1 461	27 238	35 - 39
77 856	63 247	85.4	97.8	73.9	24 048	1 728	22 320	40 - 44
65 501	61 519	83.1	96.5	72.3	25 900	2 387	23 513	45 - 49
62 588	48 366	81.9	95.0	69.5	24 582	3 320	21 262	50 - 54
51 160	33 214	74.3	89.3	59.0	29 229	6 117	23 112	55 - 59
60 974	36 800	38.2	55.0	25.3	158 367	49 825	108 542	60 and over
714 229	472 818	58.9	74.5	44.8	827 282	245 013	582 269	Gyeongsang Nam Do
8 614	7 935	16.1	15.5	16.9	86 164	47 084	39 080	14
73 198	69 843	40.0	40.5	39.5	214 649	107 643	107 006	15 - 19
72 169	55 292	65.9	84.8	51.0	65 988	12 894	53 094	20 - 24
87 823	35 585	66.4	95.9	37.7	62 531	3 801	58 730	25 - 29
90 221	50 084	73.1	98.2	50.0	51 705	1 656	50 049	30 - 34
94 146	59 517	78.1	97.7	59.2	43 206	2 195	41 011	35 - 39
83 098	58 245	78.2	97.6	61.0	39 316	2 029	37 287	40 - 44
64 690	50 854	79.1	96.1	64.5	30 594	2 646	27 948	45 - 49
55 834	38 407	73.7	91.4	57.6	33 591	5 280	28 301	50 - 54
40 129	24 924	67.3	86.6	49.5	31 565	6 186	25 379	55 - 59
44 307	22 132	28.3	45.3	16.2	167 983	53 599	114 384	60 and over
213 903	98 172	51.6	74.4	31.0	292 343	73 424	218 919	All Sis
1 783	1 854	14.5	13.4	15.7	21 463	11 529	9 934	14
20 773	20 614	37.1	36.3	37.8	70 280	36 425	33 855	15 - 19
20 480	18 346	56.0	77.2	42.8	30 548	6 061	24 487	20 - 24
34 224	8 874	55.0	95.9	20.8	35 378	1 452	33 856	25 - 29
37 701	9 189	63.9	98.7	26.1	26 505	484	26 021	30 - 34
31 249	11 369	67.7	97.8	36.6	20 357	700	19 657	35 - 39
24 375	8 907	67.2	96.2	36.8	16 255	960	15 295	40 - 44
16 970	8 039	65.8	93.7	40.5	12 975	1 149	11 826	45 - 49
13 224	6 061	61.4	88.3	36.9	12 107	1 753	10 354	50 - 54
6 818	2 726	48.0	77.1	24.7	10 320	2 020	8 300	55 - 59
6 306	2 173	19.0	36.7	7.9	36 225	10 891	25 334	60 and over

제 4 표. 활동상태, 연령계급 및 성별
Table 4. Population 14 years old and over

행정구역 및 연령	14 세 이상 인구 Population 14 years old and over			총인구에 대한 14세 이상 인구의 구성비 Percentage of population 14 years old and over to total population			경 제 Economically
	남 Male	여 Female		남 Male	여 Female		
군 부	1 409 911	671 915	737 996	62.5	60.3	64.6	874 972
14	77 613	42 386	35 227	3.4	3.8	3.1	12 912
15 - 19	246 023	123 643	122 380	10.9	11.1	10.7	101 654
20 - 24	124 075	58 522	65 553	5.5	5.3	5.7	88 635
25 - 29	107 513	55 948	51 565	4.8	5.0	4.5	80 290
30 - 34	118 615	53 692	64 923	5.3	4.8	5.7	93 415
35 - 39	133 894	64 392	69 502	5.9	5.8	6.1	111 045
40 - 44	131 122	59 792	71 330	5.8	5.4	6.2	108 061
45 - 49	108 154	49 217	58 937	4.8	4.4	5.2	90 535
50 - 54	96 430	46 137	50 293	4.3	4.1	4.4	74 956
55 - 59	76 754	37 477	39 277	3.4	3.4	3.4	55 509
60 이상	189 718	80 709	109 009	8.4	7.2	9.5	57 960
시 주 도	236 010	108 151	127 859	60.0	58.1	61.7	167 215
14	10 997	5 585	5 412	2.8	3.0	2.6	2 936
15 - 19	38 541	19 896	18 645	9.8	10.7	9.0	18 367
20 - 24	22 651	10 367	12 284	5.8	5.6	5.9	16 498
25 - 29	25 227	12 740	12 487	6.4	6.8	6.0	19 521
30 - 34	25 474	13 275	12 199	6.5	7.1	5.5	21 199
35 - 39	25 058	12 155	12 903	6.4	6.5	6.2	21 795
40 - 44	21 479	9 726	11 753	5.5	5.2	5.7	19 009
45 - 49	14 312	5 472	8 840	3.6	2.9	4.3	12 944
50 - 54	13 341	5 217	8 124	3.4	2.8	3.9	11 559
55 - 59	9 511	3 812	5 699	2.4	2.0	2.8	8 315
60 이상	29 419	9 906	19 513	7.5	5.3	9.4	15 572
시 부	74 279	34 847	39 432	60.5	58.6	62.2	44 576
14	3 127	1 494	1 633	2.5	2.5	2.6	653
15 - 19	13 075	6 925	6 150	10.6	11.6	9.7	4 700
20 - 24	8 324	3 540	4 784	6.8	6.0	7.5	4 851
25 - 29	9 692	4 595	5 097	7.9	7.7	8.0	6 265
30 - 34	9 423	4 948	4 475	7.7	8.3	7.1	6 870
35 - 39	7 825	3 954	3 871	6.4	6.6	6.1	5 851
40 - 44	5 937	2 906	3 031	4.8	4.9	4.8	4 689
45 - 49	4 062	1 651	2 411	3.3	2.8	3.8	3 256
50 - 54	3 585	1 511	2 074	2.9	2.5	3.3	2 683
55 - 59	2 353	999	1 354	1.9	1.7	2.1	1 696
60 이상	6 876	2 324	4 552	5.6	3.9	7.2	3 062
군 부	161 731	73 304	88 427	59.8	57.9	61.5	122 639
14	7 870	4 091	3 779	2.9	3.2	2.6	2 283
15 - 19	25 466	12 971	12 495	9.4	10.2	8.7	13 667
20 - 24	14 327	6 827	7 500	5.3	5.4	5.2	11 647
25 - 29	15 535	8 145	7 390	5.7	6.4	5.1	13 256
30 - 34	16 051	8 327	7 724	5.9	6.6	5.4	14 329
35 - 39	17 233	8 201	9 032	6.4	6.5	6.3	15 444
40 - 44	15 542	6 820	8 722	5.7	5.4	6.1	14 320
45 - 49	10 250	3 821	6 429	3.8	3.0	4.5	9 688
50 - 54	9 756	3 706	6 050	3.6	2.9	4.2	8 876
55 - 59	7 158	2 813	4 345	2.6	2.2	3.0	6 619
60 이상	22 543	7 582	14 961	8.3	6.0	10.4	12 510

14세 이상 인구 (계속)

by type of activity, age and sex (continued)

활동인구 active population		경제활동 참가율 (%) Activity rate		비경제활동인구 Economically inactive population		Administrative districts and age		
남 Male	여 Female	남 Male	여 Female	남 Male	여 Female	남 Male	여 Female	
500 326	374 646	62.1	74.5	50.8	534 939	171 589	363 350	All Guns
6 831	6 081	16.6	16.1	17.3	64 701	35 555	29 146	14
52 425	49 229	41.3	42.4	40.2	144 369	71 218	73 151	15 - 19
51 689	36 946	71.4	88.3	56.4	35 440	6 833	28 607	20 - 24
53 599	26 691	74.7	95.8	51.8	27 223	2 349	24 874	25 - 29
52 520	40 895	78.8	97.8	63.0	25 200	1 172	24 028	30 - 34
62 897	48 148	82.9	97.7	69.3	22 849	1 495	21 354	35 - 39
58 723	49 338	82.4	98.2	69.2	23 061	1 069	21 992	40 - 44
47 720	42 815	83.7	97.0	72.6	17 619	1 497	16 122	45 - 49
42 610	32 346	77.7	92.4	64.3	21 474	3 527	17 947	50 - 54
33 311	22 198	72.3	88.9	56.5	21 245	4 166	17 079	55 - 59
38 001	19 959	30.6	47.1	18.3	131 758	42 708	89 050	60 and over
85 749	81 466	70.9	79.3	63.7	68 795	22 402	46 393	Jeju Do
1 281	1 655	26.7	22.9	30.6	8 061	4 304	3 757	14
9 038	9 329	47.7	45.4	50.0	20 174	10 858	9 316	15 - 19
8 516	7 582	72.8	82.1	65.0	6 153	1 851	4 302	20 - 24
12 316	7 205	77.4	96.7	57.7	5 706	424	5 282	25 - 29
13 058	8 141	83.2	98.4	66.7	4 275	217	4 058	30 - 34
11 916	9 379	85.0	98.0	72.7	3 763	239	3 524	35 - 39
9 453	9 556	88.5	97.2	81.3	2 470	273	2 197	40 - 44
5 394	7 550	90.4	98.6	85.4	1 368	78	1 290	45 - 49
4 804	6 755	86.6	92.1	83.1	1 782	413	1 369	50 - 54
3 613	4 702	87.4	94.8	82.5	1 196	199	997	55 - 59
6 360	9 212	52.9	64.2	47.2	13 847	3 546	10 301	60 and over
26 027	18 549	60.0	74.7	47.0	29 703	8 820	20 883	All Sis
228	425	20.9	15.3	26.0	2 474	1 266	1 208	14
2 389	2 311	35.9	34.5	37.6	8 375	4 536	3 839	15 - 19
2 426	2 425	58.3	68.5	50.7	3 473	1 114	2 359	20 - 24
4 391	1 874	64.6	95.6	36.8	3 427	204	3 223	25 - 29
4 855	2 015	72.9	98.1	45.0	2 553	93	2 460	30 - 34
3 885	1 966	74.8	98.3	50.8	1 974	69	1 905	35 - 39
2 852	1 837	79.0	98.1	60.6	1 248	54	1 194	40 - 44
1 623	1 633	80.2	98.3	67.7	806	28	778	45 - 49
1 295	1 388	74.8	85.7	66.9	902	216	686	50 - 54
848	848	72.1	84.9	62.6	657	151	506	55 - 59
1 235	1 827	44.5	53.1	40.1	3 814	1 089	2 725	60 and over
59 722	62 917	75.8	81.5	71.2	39 092	13 582	25 510	All Guns
1 053	1 230	29.0	25.7	32.5	5 587	3 038	2 549	14
6 449	7 018	53.7	51.3	56.2	11 799	6 322	5 477	15 - 19
6 090	5 557	81.3	89.2	74.1	2 680	737	1 943	20 - 24
7 925	5 331	85.3	97.3	72.1	2 279	220	2 059	25 - 29
8 203	6 126	89.3	98.5	79.3	1 722	124	1 598	30 - 34
8 031	7 413	89.6	97.9	82.1	1 789	170	1 619	35 - 39
6 601	7 719	92.1	96.8	88.5	1 222	219	1 003	40 - 44
3 771	5 917	94.5	98.7	92.0	562	50	512	45 - 49
3 509	5 367	91.0	94.7	88.7	880	197	683	50 - 54
2 765	3 854	92.5	98.3	88.7	539	48	491	55 - 59
5 125	7 385	55.5	67.6	49.4	10 033	2 457	7 576	60 and over

제 4 표. 활동상태, 연령계급 및 성별
Table 4 . Population 14 years old and over

행정구역 및 연령	14 세 이 상 인 구 Population 14 years old and over.			총인구에 대한 14세이상 인구의 구성비 Percentage of population 14 years old and over to total population.			경 제 Economically
	남 Male	여 Female		남 Male	여 Female		
경 인 기 원 도 시	483 348	237 992	245 356	65.4	64.2	66.5	240 667
14	19 338	10 283	9 055	2.6	2.8	2.5	2 086
15 - 19	93 270	48 530	44 740	12.6	13.1	12.1	29 967
20 - 24	52 235	20 509	31 726	7.1	5.5	8.6	27 968
25 - 29	62 000	28 967	33 033	8.4	7.8	9.0	32 140
30 - 34	59 381	30 731	28 650	9.0	8.3	7.8	36 477
35 - 39	53 652	27 348	26 304	7.3	7.4	7.1	34 583
40 - 44	42 118	22 256	19 862	5.7	6.0	5.4	28 634
45 - 49	30 255	14 813	15 442	4.1	4.0	4.2	19 610
50 - 54	24 685	12 910	11 775	3.3	3.5	3.2	14 809
55 - 59	17 164	8 468	8 696	2.3	2.3	2.4	8 244
60 이상	29 250	13 177	16 073	4.0	3.6	4.4	6 149
수 원 시	132 775	63 809	68 966	65.5	64.1	66.9	68 357
14	5 158	2 449	2 709	2.5	2.5	2.6	626
15 - 19	24 371	12 124	12 247	12.0	12.2	11.9	9 725
20 - 24	15 902	5 842	10 060	7.9	5.9	9.8	9 667
25 - 29	18 590	8 826	9 764	9.2	8.9	9.5	10 343
30 - 34	17 761	9 139	8 622	8.8	9.2	8.4	10 636
35 - 39	14 253	7 598	6 655	7.0	7.6	6.5	9 437
40 - 44	9 911	5 155	4 756	4.9	5.2	4.6	6 311
45 - 49	7 556	4 112	3 644	3.7	4.1	3.3	4 980
50 - 54	5 498	2 653	2 845	2.7	2.7	2.8	2 993
55 - 59	4 797	2 276	2 521	2.4	2.3	2.4	1 952
60 이상	8 978	3 635	5 343	4.4	3.7	5.2	1 687
성 남 시	133 936	64 130	69 806	61.2	58.8	63.5	71 581
14	5 043	2 435	2 608	2.3	2.2	2.4	958
15 - 19	21 621	10 447	11 174	9.9	9.6	10.2	11 100
20 - 24	14 659	5 747	8 912	6.7	5.3	8.1	8 813
25 - 29	19 215	8 283	10 932	8.8	7.6	9.9	9 941
30 - 34	19 690	10 172	9 518	9.0	9.3	8.7	12 080
35 - 39	15 399	8 911	6 488	7.0	9.2	5.9	10 615
40 - 44	9 756	5 295	4 461	4.5	4.9	4.1	6 568
45 - 49	7 523	3 385	4 138	3.4	3.1	3.8	4 395
50 - 54	6 745	3 255	3 490	3.1	3.0	3.2	3 479
55 - 59	5 746	2 633	3 113	2.6	2.4	2.8	2 413
60 이상	8 539	3 567	4 972	3.9	3.3	4.5	1 719
의 정 부 시	68 345	32 402	35 943	65.1	63.2	66.8	36 078
14	2 965	1 473	1 492	2.8	2.9	2.8	354
15 - 19	12 844	6 629	6 215	12.2	12.9	11.6	4 714
20 - 24	7 146	2 682	4 464	6.8	5.2	8.3	4 141
25 - 29	8 408	3 592	4 816	8.0	7.0	9.0	4 810
30 - 34	8 440	4 061	4 379	8.0	7.9	8.1	5 321
35 - 39	7 763	3 622	4 141	7.4	7.1	7.7	4 859
40 - 44	6 487	3 491	2 996	6.2	6.8	5.6	4 588
45 - 49	4 054	2 019	2 035	3.9	3.9	3.8	2 770
50 - 54	3 286	1 723	1 563	3.1	3.4	2.9	2 222
55 - 59	2 518	1 263	1 255	2.4	2.5	2.3	1 305
60 이상	4 434	1 847	2 587	4.2	3.6	4.8	994

14세 이상 인구 (계속)

by type of activity, age and sex (continued)

활동인구 active population		경제활동 참가율 (%) Activity rate			비경제활동인구 Economically inactive population			Administrative districts and age
남 Male	여 Female	남 Male	여 Female	남 Male	여 Female	여 Female		
172 781	67 886	49.8	72.6	27.7	242 681	65 211	177 470	Gyeonggi Do
								Incheon Si
769	1 317	10.8	7.5	14.5	17 252	9 514	7 738	14
15 622	14 345	32.1	32.2	32.1	63 303	32 908	30 395	15 - 19
13 714	14 254	53.5	66.9	44.9	24 267	6 795	17 472	20 - 24
27 069	5 071	51.8	93.4	15.4	29 860	1 898	27 962	25 - 29
30 278	6 199	61.4	98.5	21.6	22 904	453	22 451	30 - 34
27 029	7 554	64.5	98.8	28.7	19 069	319	18 750	35 - 39
21 485	7 149	68.0	96.5	36.0	13 484	771	12 713	40 - 44
14 269	5 341	64.8	96.3	34.6	10 645	544	10 101	45 - 49
11 733	3 076	60.0	90.9	26.1	9 876	1 177	8 699	50 - 54
5 979	2 265	48.0	70.6	26.0	8 920	2 489	6 431	55 - 59
4 834	1 315	21.0	36.7	8.2	23 101	8 343	14 758	60 and over
49 012	19 345	51.5	76.8	28.1	64 418	14 797	49 621	Suwon Si
152	474	12.1	6.2	17.5	4 532	2 297	2 235	14
4 816	4 909	39.9	39.7	40.1	14 646	7 308	7 338	15 - 19
4 551	5 116	60.8	77.9	50.9	6 235	1 291	4 944	20 - 24
8 560	1 783	55.6	97.0	18.3	8 247	266	7 981	25 - 29
9 008	1 628	59.9	98.6	18.9	7 125	131	6 994	30 - 34
7 541	1 896	66.2	99.2	28.5	4 816	57	4 759	35 - 39
5 079	1 232	63.7	98.5	25.9	3 600	76	3 524	40 - 44
3 998	982	65.9	97.2	28.5	2 576	114	2 462	45 - 49
2 350	643	54.4	88.6	22.6	2 505	303	2 202	50 - 54
1 593	359	40.7	70.0	14.2	2 845	683	2 162	55 - 59
1 364	323	18.8	37.5	6.0	7 291	2 271	5 020	60 and over
51 935	19 646	53.4	81.0	28.1	62 355	12 195	50 160	Seongnam Si
390	568	19.0	16.0	21.8	4 085	2 045	2 040	14
5 668	5 432	51.3	54.3	48.6	10 521	4 779	5 747	15 - 19
4 913	3 900	60.1	85.5	43.8	5 846	834	5 012	20 - 24
8 095	1 846	51.7	97.7	16.9	9 274	188	9 086	25 - 29
10 022	2 058	61.4	98.5	21.6	7 610	150	7 460	30 - 34
8 743	1 872	68.9	98.1	28.9	4 784	168	4 616	35 - 39
5 182	1 386	67.3	97.9	31.1	3 188	113	3 075	40 - 44
3 200	1 195	58.4	94.5	28.9	3 128	185	2 943	45 - 49
2 765	714	51.6	84.9	20.5	3 266	490	2 776	50 - 54
1 942	471	42.0	73.8	15.1	3 333	691	2 642	55 - 59
1 015	204	14.3	28.5	4.1	7 320	2 552	4 768	60 and over
24 348	11 730	52.8	75.1	32.6	32 267	8 054	24 213	Euijeongbu Si
154	200	11.9	10.5	13.4	2 611	1 319	1 292	14
2 361	2 353	36.7	35.6	37.9	8 130	4 268	3 862	15 - 19
1 943	2 198	57.9	72.4	49.2	3 005	739	2 266	20 - 24
3 451	1 359	57.2	96.1	28.2	3 598	141	3 457	25 - 29
4 026	1 295	63.0	99.1	29.6	3 119	35	3 084	30 - 34
3 552	1 307	62.6	98.1	31.6	2 904	70	2 834	35 - 39
3 433	1 155	70.7	98.3	38.6	1 899	58	1 841	40 - 44
1 949	821	68.3	96.5	40.3	1 284	70	1 214	45 - 49
1 651	571	67.6	95.8	36.5	1 064	72	992	50 - 54
1 067	238	51.8	84.5	19.0	1 213	196	1 017	55 - 59
761	233	22.4	41.2	9.0	3 440	1 086	2 354	60 and over

제 4 표. 활동상태, 연령계급 및 성별
Table 4. Population 14 years old and over

행정구역 및 연령	14 세 이 상 인 구 Population 14 years old and over.		총인구에 대한 14세이상 인구의 구성비 Percentage of population 14 years old and over to total population.		경 제 Economically		
	남 Male	여 Female	남 Male	여 Female			
안 양 시	75 395	35 250	40 145	64.7	63.1	66.0	40 263
14	2 851	1 406	1 445	2.4	2.5	2.4	442
15 - 19	13 445	6 343	7 102	11.5	11.4	11.7	5 602
20 - 24	9 247	2 983	6 264	7.9	5.3	10.3	5 661
25 - 29	10 921	4 913	6 008	9.4	8.8	9.9	5 992
30 - 34	9 884	5 226	4 658	8.5	9.4	7.7	5 959
35 - 39	8 400	4 779	3 621	7.2	8.6	6.0	5 851
40 - 44	5 980	3 102	2 878	5.1	5.6	4.7	4 295
45 - 49	3 886	1 678	2 208	3.3	3.0	3.6	2 419
50 - 54	3 433	1 630	1 803	2.9	2.9	3.0	1 820
55 - 59	2 584	1 321	1 263	2.2	2.4	2.1	1 247
60 이상	4 764	1 869	2 895	4.1	3.3	4.8	975
부 천 시	46 181	22 716	23 465	66.1	64.8	67.6	23 804
14	1 630	863	767	2.3	2.5	2.2	248
15 - 19	8 764	4 549	4 215	12.6	13.0	12.1	4 183
20 - 24	5 366	2 243	3 123	7.7	6.4	9.0	3 090
25 - 29	7 026	3 446	3 580	10.1	9.8	10.3	3 723
30 - 34	5 694	3 155	2 539	8.2	9.0	7.3	3 539
35 - 39	4 773	2 617	2 156	6.8	7.5	6.2	3 027
40 - 44	3 201	1 636	1 565	4.6	4.7	4.5	2 065
45 - 49	2 379	1 134	1 245	3.4	3.2	3.6	1 319
50 - 54	2 296	1 129	1 167	3.3	3.2	3.4	1 277
55 - 59	1 868	789	1 079	2.7	2.2	3.1	760
60 이상	3 184	1 155	2 029	4.6	3.3	5.8	573
강 원 천 도 시	86 087	41 680	44 407	65.5	63.5	67.4	39 017
14	3 963	2 212	1 751	3.0	3.4	2.7	182
15 - 19	18 085	9 708	8 377	13.8	14.8	12.7	4 530
20 - 24	8 800	3 557	5 243	6.7	5.4	8.0	4 636
25 - 29	8 150	3 502	4 648	6.2	5.3	7.1	4 196
30 - 34	9 125	4 280	4 845	6.9	6.5	7.4	5 299
35 - 39	10 455	5 328	5 127	7.9	8.1	7.8	6 374
40 - 44	7 392	3 791	3 601	5.6	5.8	5.5	4 774
45 - 49	5 748	2 638	3 110	4.4	4.0	4.7	3 476
50 - 54	4 647	2 452	2 195	3.5	3.7	3.3	2 830
55 - 59	3 669	1 620	2 049	2.8	2.5	3.1	1 791
60 이상	6 053	2 592	3 461	4.6	3.9	5.3	929
청 주 시	80 905	39 718	41 187	64.0	62.4	65.6	38 027
14	3 932	1 910	2 022	3.1	3.0	3.2	324
15 - 19	15 610	8 639	6 971	12.3	13.6	11.1	4 950
20 - 24	8 668	3 519	5 149	6.9	5.5	8.2	4 538
25 - 29	7 344	3 224	4 120	5.8	5.1	6.6	3 664
30 - 34	8 904	4 553	4 351	7.0	7.2	6.9	5 044
35 - 39	9 219	4 299	4 920	7.3	6.8	7.8	5 035
40 - 44	7 720	3 985	3 735	6.1	6.3	5.9	4 864
45 - 49	6 069	2 857	3 212	4.8	4.5	5.1	3 650
50 - 54	4 713	2 538	2 175	3.7	4.0	3.5	2 849
55 - 59	3 119	1 603	1 516	2.5	2.5	2.4	1 643
60 이상	5 607	2 591	3 016	4.4	4.1	4.8	1 466

14세 이상 인구 (계속)

by type of activity, age and sex (continued)

활동인구 active population		경제활동 참가율 (%) Activity rate			비경제활동 인구 Economically inactive population			Administrative districts and age
남 Male	여 Female	남 Male	여 Female	남 Male	여 Female	여 Female		
27 396	12 867	53.4	77.7	32.1	35 132	7 854	27 278	Anyang Si
119	323	15.5	8.5	22.4	2 409	1 287	1 122	14
2 429	3 173	41.7	38.3	44.7	7 843	3 914	3 929	15 - 19
2 412	3 249	61.2	80.9	51.9	3 586	571	3 015	20 - 24
4 795	1 197	54.9	97.6	19.9	4 929	118	4 811	25 - 29
5 131	828	60.3	98.2	17.8	3 925	95	3 830	30 - 34
4 743	1 108	69.7	99.2	30.6	2 549	36	2 513	35 - 39
3 042	1 253	71.8	98.1	43.5	1 685	60	1 625	40 - 44
1 631	738	62.2	97.2	35.7	1 467	47	1 420	45 - 49
1 393	427	53.0	85.5	23.7	1 613	237	1 376	50 - 54
973	274	48.3	73.7	21.7	1 337	348	989	55 - 59
728	247	20.5	39.0	8.5	3 789	1 141	2 648	60 and over
17 616	6 188	51.5	77.5	26.4	22 377	5 100	17 277	Bucheon Si
139	109	15.2	16.1	14.2	1 382	724	658	14
2 233	1 950	47.7	49.1	46.3	4 581	2 316	2 265	15 - 19
1 688	1 402	57.6	75.3	44.9	2 276	555	1 721	20 - 24
3 279	444	53.0	95.2	12.4	3 303	167	3 136	25 - 29
3 104	435	62.2	98.4	17.1	2 155	51	2 104	30 - 34
2 558	469	63.4	97.7	21.8	1 746	59	1 687	35 - 39
1 579	486	64.5	96.5	31.1	1 136	57	1 079	40 - 44
1 074	245	55.4	94.7	19.7	1 060	60	1 000	45 - 49
1 013	264	55.6	89.7	22.6	1 019	116	903	50 - 54
557	203	40.7	70.6	18.8	1 108	232	876	55 - 59
392	181	18.0	33.9	8.9	2 611	763	1 848	60 and over
28 034	10 983	45.3	67.3	24.7	47 070	13 646	33 424	Gangweon Do Chuncheon Si
65	117	4.6	2.9	6.7	3 781	2 147	1 634	14
2 301	2 229	25.0	23.7	26.6	13 555	7 407	6 148	15 - 19
2 290	2 346	52.7	64.4	44.7	4 164	1 267	2 897	20 - 24
3 385	811	51.5	96.7	17.4	3 954	117	3 837	25 - 29
4 267	1 032	58.1	99.7	21.3	3 826	13	3 813	30 - 34
5 224	1 150	61.0	98.0	22.4	4 081	104	3 977	35 - 39
3 687	1 087	64.6	97.3	30.2	2 618	104	2 514	40 - 44
2 573	903	60.5	97.5	29.0	2 272	65	2 207	45 - 49
2 203	627	60.9	89.8	28.6	1 817	249	1 568	50 - 54
1 321	470	48.8	81.5	22.9	1 878	299	1 579	55 - 59
718	211	15.3	27.7	6.1	5 124	1 874	3 250	60 and over
29 163	8 864	47.0	73.4	21.5	42 878	10 555	32 323	Weonju Si
103	221	8.2	5.4	10.9	3 608	1 807	1 801	14
2 905	2 045	31.7	33.6	29.3	10 660	5 734	4 926	15 - 19
2 679	1 859	52.4	76.1	36.1	4 130	840	3 290	20 - 24
3 133	531	49.9	97.2	12.9	3 680	91	3 589	25 - 29
4 462	582	56.6	98.0	13.4	3 860	91	3 769	30 - 34
4 234	801	54.6	98.5	16.3	4 184	65	4 119	35 - 39
3 868	996	63.0	97.1	26.7	2 856	117	2 739	40 - 44
2 781	869	60.1	97.3	27.1	2 419	76	2 343	45 - 49
2 369	480	60.4	93.3	22.1	1 864	169	1 695	50 - 54
1 371	272	52.7	85.5	17.9	1 476	232	1 244	55 - 59
1 258	208	26.1	48.6	6.9	4 141	1 333	2 808	60 and over

제 4 표. 활동상태, 연령계급 및 성별
Table 4. Population 14 years old and over

행정구역 및 연령	14 세 이 상 인 구 Population 14 years old and over.			총인구에 대한 14세이상 인구의 구성비 Percentage of population 14 years old and over to total population.			경 제 Economically
	남 Male	여 Female		남 Male	여 Female		
강 룡 시	54 438	26 514	27 924	67.2	65.7	68.7	25 517
14	2 370	1 233	1 137	2.9	3.1	2.8	200
15 - 19	10 262	5 655	4 607	12.7	14.0	11.3	2 464
20 - 24	6 144	2 442	3 702	7.6	6.0	9.1	3 402
25 - 29	5 570	2 755	2 815	6.9	6.8	6.9	3 166
30 - 34	5 595	2 687	2 908	6.9	6.7	7.2	3 167
35 - 39	5 833	3 118	2 715	7.2	7.7	6.7	3 823
40 - 44	4 088	2 053	2 035	5.0	5.1	5.0	2 592
45 - 49	3 549	1 582	1 967	4.4	3.9	4.8	2 035
50 - 54	3 193	1 578	1 615	3.9	3.9	4.0	1 973
55 - 59	2 850	1 293	1 557	3.5	3.2	3.8	1 408
60 이상	4 984	2 118	2 866	6.2	5.2	7.1	1 287
숙 초 시	44 353	21 946	22 407	61.0	59.9	62.2	23 265
14	2 476	1 211	1 265	3.4	3.3	3.5	262
15 - 19	8 516	4 504	4 012	11.7	12.3	11.1	3 211
20 - 24	3 675	1 715	1 960	5.1	4.7	5.4	2 060
25 - 29	3 959	1 678	2 281	5.4	4.6	6.3	2 101
30 - 34	4 729	2 265	2 464	6.5	6.2	6.8	2 853
35 - 39	4 881	2 341	2 540	6.7	6.4	7.1	3 216
40 - 44	3 861	1 779	2 082	5.3	4.9	5.8	2 462
45 - 49	3 592	1 699	1 893	4.9	4.6	5.3	2 406
50 - 54	3 137	1 722	1 415	4.3	4.7	3.9	2 170
55 - 59	2 358	1 408	950	3.2	3.8	2.6	1 485
60 이상	3 169	1 624	1 545	4.4	4.4	4.3	1 039
충 청 북 도	111 376	54 094	57 282	65.1	63.2	67.0	50 643
청 주 시							
14	5 223	3 104	2 119	3.1	3.6	2.5	377
15 - 19	24 391	12 942	11 449	14.3	15.1	13.4	6 359
20 - 24	11 793	4 630	7 163	6.9	5.4	8.4	5 874
25 - 29	11 688	5 752	5 936	6.8	6.7	6.9	6 412
30 - 34	11 549	6 096	5 453	6.7	7.1	6.4	7 279
35 - 39	12 038	5 789	6 249	7.0	6.8	7.3	7 615
40 - 44	8 770	4 305	4 465	5.1	5.0	5.2	5 773
45 - 49	7 634	3 688	3 946	4.5	4.3	4.6	4 753
50 - 54	5 612	2 555	3 057	3.3	3.0	3.6	2 970
55 - 59	4 066	1 873	2 193	2.4	2.2	2.6	1 912
60 이상	8 612	3 360	5 252	5.0	3.9	6.1	1 319
충 주 시	61 765	30 315	31 450	62.0	60.4	63.7	29 269
14	3 104	1 600	1 504	3.1	3.2	3.0	310
15 - 19	11 613	6 211	5 402	11.7	12.4	10.9	3 423
20 - 24	5 965	2 516	3 449	6.0	5.0	7.0	3 049
25 - 29	6 191	2 931	3 260	6.2	5.8	6.6	3 408
30 - 34	7 328	3 451	3 877	7.4	6.9	7.8	4 211
35 - 39	7 328	3 810	3 518	7.4	7.6	7.1	4 666
40 - 44	5 180	2 741	2 439	5.2	5.5	4.9	3 450
45 - 49	3 881	1 805	2 076	3.9	3.6	4.2	2 456
50 - 54	3 074	1 501	1 573	3.1	3.0	3.2	1 859
55 - 59	2 606	1 241	1 365	2.6	2.5	2.8	1 335
60 이상	5 495	2 508	2 987	5.5	5.0	6.0	1 102

14세 이상 인구 (계속)

by type of activity, age and sex (continued)

활동인구 active population		경제활동참가율 (%) Activity rate			비경제활동인구 Economically inactive population			Administrative districts and age
남 Male	여 Female	남 Male	여 Female		남 Male	여 Female		
18 694	6 823	46.9	70.5	24.4	28 921	7 820	21 101	Gangneung Si
92	108	8.4	7.5	9.5	2 170	1 141	1 029	14
1 438	1 026	24.0	25.4	22.3	7 798	4 217	3 581	15 - 19
1 821	1 581	55.4	74.6	42.7	2 742	621	2 121	20 - 24
2 541	625	56.8	92.7	22.2	2 404	214	2 190	25 - 29
2 638	529	56.6	98.2	18.2	2 428	49	2 379	30 - 34
3 052	771	65.5	97.9	28.4	2 010	66	1 944	35 - 39
2 004	588	63.4	97.6	28.9	1 496	49	1 447	40 - 44
1 450	585	57.3	91.7	29.7	1 514	132	1 382	45 - 49
1 502	471	61.8	95.2	29.2	1 220	76	1 144	50 - 54
1 053	355	49.4	81.4	22.8	1 442	240	1 202	55 - 59
1 103	184	25.8	52.1	6.4	3 697	1 015	2 682	60 and over
17 083	6 182	52.5	77.8	27.6	21 088	4 863	16 225	Sogcho Si
192	70	10.6	15.9	5.5	2 214	1 019	1 195	14
2 121	1 090	37.7	47.1	27.2	5 305	2 383	2 922	15 - 19
1 499	561	56.1	87.4	28.6	1 615	216	1 399	20 - 24
1 616	485	53.1	96.3	21.3	1 858	62	1 796	25 - 29
2 257	596	60.3	99.6	24.2	1 876	8	1 868	30 - 34
2 341	875	65.9	100.0	34.4	1 665	0	1 665	35 - 39
1 764	698	63.8	99.2	33.5	1 399	15	1 384	40 - 44
1 648	758	67.0	97.0	40.0	1 186	51	1 135	45 - 49
1 553	617	69.2	90.2	43.6	967	169	798	50 - 54
1 244	241	63.0	88.4	25.4	873	164	709	55 - 59
848	191	32.8	52.2	12.4	2 130	776	1 354	60 and over
34 958	15 685	45.5	64.6	27.4	60 733	19 136	41 597	Chungcheong Bug Do Cheongju Si
156	221	7.2	5.0	10.4	4 846	2 948	1 898	14
2 798	3 561	26.1	21.6	31.1	18 032	10 144	7 888	15 - 19
2 968	2 906	49.8	64.1	40.6	5 919	1 662	4 257	20 - 24
5 186	1 226	54.9	90.2	20.7	5 276	566	4 710	25 - 29
6 034	1 245	63.0	99.0	27.8	4 270	62	4 208	30 - 34
5 665	1 950	63.3	97.9	31.2	4 423	124	4 299	35 - 39
4 150	1 623	65.8	96.4	36.3	2 997	155	2 842	40 - 44
3 498	1 255	62.3	94.8	31.8	2 881	190	2 691	45 - 49
2 130	840	52.9	83.4	27.5	2 642	425	2 217	50 - 54
1 367	545	47.0	73.0	24.9	2 154	506	1 648	55 - 59
1 006	313	15.3	29.9	6.0	7 293	2 354	4 939	60 and over
22 114	7 155	47.4	72.9	22.8	32 496	8 201	24 295	Chungju Si
167	143	10.0	10.4	9.5	2 794	1 433	1 361	14
2 102	1 321	29.5	33.8	24.5	8 190	4 109	4 081	15 - 19
1 968	1 081	51.1	78.2	31.3	2 916	548	2 368	20 - 24
2 797	611	55.0	95.4	18.7	2 783	134	2 649	25 - 29
3 451	760	57.5	100.0	19.6	3 117	0	3 117	30 - 34
3 768	898	63.7	98.9	25.5	2 662	42	2 620	35 - 39
2 730	720	66.6	99.6	29.5	1 730	11	1 719	40 - 44
1 784	677	63.3	98.8	32.4	1 425	21	1 404	45 - 49
1 388	471	60.5	92.5	29.9	1 215	113	1 102	50 - 54
1 001	334	51.2	80.7	24.5	1 271	240	1 031	55 - 59
958	144	20.1	38.2	4.8	4 393	1 550	2 843	60 and over

제 4 표. 활동상태, 연령계급 및 성별
Table 4. Population 14 years old and over

행정구역 및 연령	14 세 이 상 인 구 Population 14 years old and over.			총인구에 대한 14세이상 인구의 구성비 Percentage of population 14 years old and over to total population.			경 제 Economically
	남 Male	여 Female		남 Male	여 Female		
충청남도							
대전시	293 522	143 908	149 614	63.9	62.0	65.8	143 830
14	13 725	7 854	5 671	3.0	3.4	2.6	1 837
15 - 19	60 395	33 074	27 321	13.2	14.3	12.0	19 403
20 - 24	32 705	13 459	19 246	7.1	5.8	8.5	18 509
25 - 29	34 648	15 901	18 747	7.5	6.9	8.2	19 085
30 - 34	33 195	16 975	16 220	7.2	7.3	7.1	20 253
35 - 39	32 041	16 205	15 836	7.0	7.0	7.0	20 782
40 - 44	23 915	11 728	12 187	5.2	5.1	5.4	15 517
45 - 49	18 983	9 061	9 922	4.1	3.9	4.4	12 069
50 - 54	14 849	7 346	7 503	3.2	3.2	3.3	8 375
55 - 59	10 984	5 269	5 715	2.4	2.3	2.5	4 997
60 이상	18 082	7 036	11 046	3.9	3.0	4.9	3 003
전안시	53 650	25 654	27 996	63.2	61.5	64.7	27 198
14	2 858	1 449	1 409	3.4	3.5	3.3	384
15 - 19	10 812	5 196	5 616	12.7	12.5	13.0	4 277
20 - 24	5 163	2 250	2 913	6.1	5.4	6.7	3 213
25 - 29	5 767	2 605	3 162	6.8	6.2	7.3	3 045
30 - 34	5 687	2 974	2 713	6.7	7.1	6.3	3 580
35 - 39	5 648	2 780	2 868	6.6	6.7	6.6	3 499
40 - 44	4 534	2 163	2 371	5.3	5.2	5.5	2 886
45 - 49	3 907	1 877	2 030	4.6	4.5	4.7	2 453
50 - 54	3 104	1 523	1 581	3.7	3.7	3.7	1 847
55 - 59	2 101	1 111	990	2.5	2.7	2.3	1 089
60 이상	4 069	1 726	2 343	4.8	4.1	5.4	925
전라북도							
전주시	181 781	86 969	94 812	62.2	59.6	64.8	89 204
14	9 492	4 854	4 638	3.2	3.3	3.2	1 355
15 - 19	39 325	20 542	18 783	13.5	14.1	12.8	11 295
20 - 24	18 127	7 670	10 457	6.2	5.3	7.1	9 188
25 - 29	19 084	8 977	10 107	6.5	6.2	6.9	10 640
30 - 34	18 600	9 413	9 187	6.4	6.5	6.3	12 546
35 - 39	18 371	8 584	9 787	6.3	5.9	6.7	12 033
40 - 44	16 369	7 947	8 422	5.6	5.4	5.8	11 560
45 - 49	11 707	6 056	5 651	4.0	4.2	3.9	8 495
50 - 54	9 857	4 671	5 186	3.4	3.2	3.5	5 985
55 - 59	6 721	3 088	3 633	2.3	2.1	2.5	3 317
60 이상	14 128	5 167	8 961	4.8	3.5	6.1	2 790
관산시	85 111	40 751	44 360	62.1	60.3	63.8	44 562
14	3 646	1 743	1 903	2.7	2.6	2.7	702
15 - 19	16 308	8 085	8 223	11.9	12.0	11.8	6 279
20 - 24	8 435	3 206	5 229	6.1	4.7	7.5	4 626
25 - 29	10 986	5 086	5 900	8.0	7.5	8.5	6 125
30 - 34	10 090	5 148	4 942	7.4	7.6	7.1	6 439
35 - 39	9 018	4 679	4 339	6.6	6.9	6.2	6 107
40 - 44	6 801	3 526	3 275	5.0	5.2	4.7	4 877
45 - 49	5 460	2 448	3 012	4.0	3.6	4.3	3 435
50 - 54	4 784	2 351	2 433	3.5	3.5	3.5	2 969
55 - 59	3 339	1 675	1 664	2.4	2.5	2.4	1 663
60 이상	6 244	2 804	3 440	4.6	4.1	4.9	1 340

14세 이상 인구 (계속)

by type of activity, age and sex (continued)

활동인구 active population		경제활동 참가율 (%) Activity rate			비경제활동인구 Economically inactive population			Administrative districts and age
남 Male	여 Female	남 Male	여 Female	남 Male	여 Female	여 Female		
101 730	42 100	49.0	70.7	28.1	149 692	42 178	107 514	Chungcheong Nam Do Daejeon Si
781	1 056	13.4	9.9	18.0	11 888	7 073	4 815	14
10 524	8 879	32.1	31.8	32.5	40 992	22 550	18 442	15 - 19
9 449	9 060	56.6	70.2	47.1	14 196	4 010	10 186	20 - 24
15 056	4 029	55.1	94.7	21.5	15 563	845	14 718	25 - 29
16 854	3 399	61.0	99.3	21.0	12 942	121	12 821	30 - 34
15 995	4 787	64.9	98.7	30.2	11 259	210	11 049	35 - 39
11 457	4 060	64.9	97.7	33.3	8 398	271	8 127	40 - 44
8 761	3 308	63.6	96.7	33.3	6 914	300	6 614	45 - 49
6 505	1 870	56.4	88.6	24.9	6 474	841	5 633	50 - 54
4 005	992	45.5	76.0	17.4	5 987	1 264	4 723	55 - 59
2 343	660	16.6	33.3	6.0	15 079	4 693	10 386	60 and over
18 912	8 286	50.7	73.7	29.6	26 452	6 742	19 710	Cheonan Si
172	212	13.4	11.9	15.0	2 474	1 277	1 197	14
1 863	2 414	39.6	35.9	43.0	6 535	3 333	3 202	15 - 19
1 893	1 320	62.2	84.1	45.3	1 950	357	1 593	20 - 24
2 491	554	52.8	95.6	17.5	2 722	114	2 608	25 - 29
2 933	647	63.0	98.6	23.8	2 107	41	2 066	30 - 34
2 722	777	62.0	97.9	27.1	2 149	58	2 091	35 - 39
2 099	787	63.7	97.0	33.2	1 648	64	1 584	40 - 44
1 770	683	62.8	94.3	33.6	1 454	107	1 347	45 - 49
1 390	457	59.5	91.3	28.9	1 257	133	1 124	50 - 54
835	254	51.8	75.2	25.7	1 012	276	736	55 - 59
744	181	22.7	43.1	7.7	3 144	982	2 162	60 and over
58 791	30 413	49.1	67.6	32.1	92 577	28 178	64 399	Jeonra Bug Do Jeonju Si
426	929	14.3	8.8	20.0	8 137	4 428	3 709	14
5 525	5 770	28.7	26.9	30.7	28 030	15 017	13 013	15 - 19
4 730	4 458	50.7	61.7	42.6	8 939	2 940	5 999	20 - 24
8 302	2 338	55.8	92.5	23.1	8 444	675	7 769	25 - 29
9 390	3 156	67.5	99.8	34.4	6 054	23	6 031	30 - 34
8 379	3 654	65.5	97.6	37.3	6 338	205	6 133	35 - 39
7 790	3 770	70.6	98.0	44.8	4 809	157	4 652	40 - 44
5 808	2 687	72.6	95.9	47.5	3 212	248	2 964	45 - 49
4 158	1 827	60.7	89.0	35.2	3 872	513	3 359	50 - 54
2 390	927	49.4	77.4	25.5	3 404	698	2 706	55 - 59
1 893	897	19.7	36.6	10.0	11 338	3 274	8 064	60 and over
30 639	13 923	52.4	75.2	31.4	40 549	10 112	30 437	Gunsan Si
193	509	19.3	11.1	26.7	2 944	1 550	1 394	14
3 108	3 171	38.5	38.4	38.6	10 029	4 977	5 052	15 - 19
2 616	2 010	54.8	81.6	38.4	3 809	590	3 219	20 - 24
4 933	1 192	55.8	97.0	20.2	4 861	153	4 708	25 - 29
5 112	1 327	63.8	99.3	26.9	3 651	36	3 615	30 - 34
4 577	1 530	67.7	97.8	35.3	2 911	102	2 809	35 - 39
3 422	1 455	71.7	97.1	44.4	1 924	104	1 820	40 - 44
2 358	1 077	62.9	96.3	35.8	2 025	90	1 935	45 - 49
2 032	887	57.1	88.6	36.5	1 815	269	1 546	50 - 54
1 305	358	49.8	77.9	21.5	1 676	370	1 306	55 - 59
933	407	21.5	33.3	11.8	4 904	1 871	3 033	60 and over

제 4 표. 활동상태, 연령계급 및 성별
Table 4. Population 14 years old and over

행정구역 및 연령	14 세 이 상 인 구 Population 14 years old and over.			총인구에 대한 14세이상 인구의 구성비 Percentage of population 14 years old and over to total population.			경 제 Economically
	남 Male	여 Female		남 Male	여 Female		
이 리 시	67 594	32 865	34 729	62.9	61.5	64.2	37 998
14	3 031	1 572	1 459	2.8	2.9	2.7	570
15 - 19	14 871	7 800	7 071	13.8	14.6	13.1	5 556
20 - 24	6 952	3 273	3 679	6.5	6.1	6.8	4 264
25 - 29	6 782	3 264	3 518	6.3	6.1	6.5	4 336
30 - 34	6 243	3 061	3 182	5.8	5.7	5.9	4 265
35 - 39	7 092	3 593	3 499	6.6	6.7	6.5	5 446
40 - 44	5 761	2 782	2 979	5.4	5.2	5.5	4 303
45 - 49	4 472	2 225	2 247	4.2	4.2	4.2	3 304
50 - 54	4 012	2 087	1 925	3.7	3.9	3.6	3 004
55 - 59	2 597	1 232	1 365	2.4	2.3	2.5	1 589
60 이상	5 781	1 976	3 805	5.4	3.7	7.0	1 361
전 라 남 도	368 155	182 296	185 859	64.9	63.6	66.3	166 509
14	16 782	8 366	8 416	3.0	2.9	3.0	1 871
15 - 19	84 580	46 448	38 132	14.9	16.2	13.6	18 263
20 - 24	40 850	18 286	22 564	7.2	6.4	8.0	19 029
25 - 29	44 068	20 758	23 310	7.3	7.2	8.3	23 764
30 - 34	39 888	21 757	18 131	7.0	7.6	6.5	26 330
35 - 39	33 659	16 064	17 595	5.9	5.6	6.3	21 554
40 - 44	29 721	14 680	15 041	5.2	5.1	5.4	20 009
45 - 49	23 417	11 126	12 291	4.1	3.9	4.4	15 793
50 - 54	17 530	8 782	8 748	3.1	3.1	3.1	10 075
55 - 59	11 987	5 702	6 285	2.1	2.0	2.2	5 909
60 이상	25 673	10 327	15 346	4.5	3.6	5.5	3 912
목 포 시	118 144	56 009	62 135	63.1	60.8	65.3	55 093
14	5 653	2 874	2 779	3.0	3.1	2.9	471
15 - 19	25 967	13 754	12 213	13.9	14.9	12.8	5 569
20 - 24	12 530	5 145	7 385	6.7	5.6	7.8	6 244
25 - 29	12 456	5 133	7 323	6.6	5.6	7.7	6 260
30 - 34	11 628	5 985	5 643	6.2	6.5	5.9	7 308
35 - 39	11 329	5 466	5 863	6.0	5.9	6.2	7 660
40 - 44	10 856	4 960	5 896	5.8	5.4	6.2	7 108
45 - 49	9 086	4 617	4 469	4.8	5.0	4.7	6 399
50 - 54	6 605	3 262	3 343	3.5	3.5	3.5	4 425
55 - 59	4 058	1 915	2 143	2.2	2.1	2.3	2 200
60 이상	7 976	2 898	5 078	4.3	3.1	5.3	1 449
여 수 시	77 449	37 080	40 369	62.9	61.1	64.6	45 365
14	3 152	1 676	1 476	2.6	2.8	2.4	599
15 - 19	13 310	6 738	6 572	10.8	11.1	10.5	4 935
20 - 24	8 511	3 282	5 229	6.9	5.4	8.4	5 597
25 - 29	9 597	4 448	5 149	7.8	7.3	8.2	6 053
30 - 34	8 299	4 646	3 653	6.7	7.7	5.8	6 093
35 - 39	7 885	3 992	3 893	6.4	6.6	6.2	5 977
40 - 44	6 551	3 187	3 364	5.3	5.3	5.4	5 099
45 - 49	5 470	2 451	3 019	4.4	4.0	4.8	4 073
50 - 54	4 448	2 293	2 155	3.6	3.8	3.4	3 397
55 - 59	2 953	1 412	1 541	2.4	2.3	2.5	1 856
60 이상	7 273	2 955	4 318	5.9	4.9	6.9	1 691

14세 이상 인구 (계속)

by type of activity, age and sex (continued)

활 동 인 구 active population		경제활동 참가율 (%) Activity rate			비경제활동 인구 Economically inactive population			Administrative districts and age
남 Male	여 Female	남 Male	여 Female	남 Male	여 Female	여 Female		
23 432	14 566	56.2	71.3	41.9	29 596	9 433	20 163	Iri Si
262	308	18.8	16.7	21.1	2 461	1 310	1 151	14
2 422	3 134	37.4	31.1	44.3	9 315	5 378	3 937	15 - 19
2 472	1 792	61.3	75.5	48.7	2 688	801	1 887	20 - 24
3 075	1 261	63.9	94.2	35.8	2 446	189	2 257	25 - 29
3 018	1 247	68.3	98.6	39.2	1 978	43	1 935	30 - 34
3 529	1 917	76.8	98.2	54.8	1 646	64	1 582	35 - 39
2 687	1 616	74.7	96.6	54.2	1 458	95	1 363	40 - 44
2 109	1 195	73.9	94.8	53.2	1 168	116	1 052	45 - 49
1 919	1 085	74.9	92.0	56.4	1 008	168	840	50 - 54
1 012	577	61.2	82.1	42.3	1 008	220	788	55 - 59
927	434	23.5	46.9	11.4	4 420	1 049	3 371	60 and over
115 062	51 447	45.2	63.1	27.7	201 646	67 234	134 412	Jeonra Nam Do Gwangju Si
832	1 039	11.1	9.9	12.3	14 911	7 534	7 377	14
9 524	8 739	21.6	20.5	22.9	66 317	36 924	29 393	15 - 19
9 289	9 740	46.6	50.8	43.2	21 821	8 997	12 824	20 - 24
18 722	5 042	53.9	90.2	21.6	20 304	2 036	18 268	25 - 29
21 050	5 280	66.0	96.8	29.1	13 558	707	12 851	30 - 34
15 481	6 073	64.0	96.4	34.5	12 105	583	11 522	35 - 39
14 428	5 581	67.3	98.3	37.1	9 712	252	9 460	40 - 44
10 751	5 042	67.4	96.6	41.0	7 624	375	7 249	45 - 49
7 825	2 250	57.5	89.1	25.7	7 455	957	6 498	50 - 54
4 245	1 664	49.3	74.4	26.5	6 078	1 457	4 621	55 - 59
2 915	997	15.2	28.2	6.5	21 761	7 412	14 349	60 and over
36 475	18 618	46.6	65.1	30.0	63 051	19 534	43 517	Mokpo Si
272	199	8.3	9.5	7.2	5 182	2 602	2 580	14
2 631	2 938	21.4	19.1	24.1	20 398	11 123	9 275	15 - 19
3 165	3 079	49.8	61.5	41.7	6 286	1 980	4 306	20 - 24
4 752	1 508	50.3	92.6	20.6	6 196	381	5 815	25 - 29
5 821	1 487	62.8	97.3	26.4	4 320	164	4 156	30 - 34
5 376	2 284	67.6	98.4	39.0	3 669	90	3 579	35 - 39
4 724	2 384	65.5	95.2	40.4	3 748	236	3 512	40 - 44
4 399	2 000	70.4	95.3	44.8	2 687	218	2 469	45 - 49
2 972	1 453	67.0	91.1	43.5	2 180	290	1 890	50 - 54
1 422	778	54.2	74.3	36.3	1 858	493	1 365	55 - 59
941	508	18.2	32.5	10.0	6 527	1 957	4 570	60 and over
27 700	17 665	58.6	74.7	43.8	32 084	9 380	22 704	Yeosu Si
241	358	19.0	14.4	24.3	2 553	1 435	1 118	14
2 345	2 590	37.1	34.8	39.4	8 375	4 393	3 982	15 - 19
2 708	2 889	65.8	82.5	55.2	2 914	574	2 340	20 - 24
4 215	1 838	63.1	94.8	35.7	3 544	233	3 311	25 - 29
4 563	1 530	73.4	98.2	41.9	2 206	83	2 123	30 - 34
3 876	2 096	75.7	97.1	53.8	1 913	116	1 797	35 - 39
3 027	2 072	77.8	95.0	61.6	1 452	160	1 292	40 - 44
2 334	1 739	74.5	95.2	57.6	1 397	117	1 280	45 - 49
2 095	1 302	76.4	91.4	60.4	1 051	198	853	50 - 54
1 187	669	62.9	84.1	43.4	1 097	225	872	55 - 59
1 109	582	23.3	37.5	13.5	5 582	1 846	3 736	60 and over

제 4 표. 활동상태, 연령계급 및 성별
Table 4. Population 14 years old and over

행정구역 및 연령	14 세 이 상 인 구 Population 14 years old and over.			총인구에 대한 14세이상 인구의 구성비 Percentage of population 14 years old and over to total population.			경 제 Economically
	남 Male	여 Female		남 Male	여 Female		
단 천 시	62 658	30 486	32 172	61.6	60.0	63.2	32 875
14	3 415	1 743	1 672	3.4	3.4	3.3	183
15 - 19	12 094	6 627	5 467	11.9	13.1	10.7	3 120
20 - 24	5 555	2 454	3 101	5.5	4.8	6.1	3 601
25 - 29	6 167	2 824	3 343	6.1	5.6	6.6	3 867
30 - 34	6 750	3 217	3 533	6.6	6.3	6.9	4 636
35 - 39	6 498	3 196	3 302	6.4	6.3	6.5	4 794
40 - 44	5 314	2 713	2 601	5.2	5.3	5.1	3 928
45 - 49	4 509	2 118	2 391	4.4	4.2	4.7	3 358
50 - 54	3 539	1 890	1 649	3.5	3.7	3.2	2 577
55 - 59	2 366	1 158	1 208	2.3	2.3	2.4	1 423
60 이상	6 451	2 546	3 905	6.3	5.0	7.7	1 388
경 상 북 도 시	802 939	383 550	419 389	65.8	63.5	68.1	424 936
14	35 494	19 018	16 476	2.9	3.1	2.7	6 223
15 - 19	165 566	84 923	80 643	13.6	14.1	13.1	67 716
20 - 24	100 858	41 775	59 083	8.3	6.9	9.6	61 135
25 - 29	99 392	46 225	53 167	8.1	7.7	8.6	58 119
30 - 34	89 107	44 335	44 772	7.3	7.3	7.3	57 675
35 - 39	87 622	44 299	43 323	7.2	7.3	7.0	60 408
40 - 44	62 342	30 472	31 870	5.1	5.0	5.2	43 273
45 - 49	49 992	22 529	27 463	4.1	3.7	4.5	30 196
50 - 54	38 633	18 348	20 285	3.2	3.0	3.3	21 791
55 - 59	24 397	11 356	13 041	2.0	1.9	2.1	10 445
60 이상	49 536	20 270	29 266	4.1	3.4	4.8	7 955
포 함 시	77 000	37 675	39 325	64.8	63.0	66.6	41 849
14	2 391	1 222	1 169	2.0	2.0	2.0	385
15 - 19	12 258	6 753	5 505	10.3	11.3	9.3	4 167
20 - 24	8 771	3 210	5 561	7.4	5.4	9.4	4 846
25 - 29	12 870	5 921	6 949	10.8	9.9	11.8	6 894
30 - 34	10 528	5 775	4 753	8.9	9.7	8.1	6 911
35 - 39	7 991	4 266	3 705	6.7	7.2	6.3	5 372
40 - 44	6 169	3 241	2 928	5.2	5.4	5.0	4 380
45 - 49	4 666	2 210	2 456	3.9	3.7	4.2	3 412
50 - 54	4 057	1 828	2 229	3.4	3.1	3.8	2 594
55 - 59	2 810	1 384	1 426	2.4	2.3	2.4	1 607
60 이상	4 489	1 845	2 644	3.8	3.1	4.5	1 281
경 주 시	63 644	30 277	33 367	65.2	63.4	67.0	37 907
14	2 571	1 328	1 243	2.6	2.8	2.5	542
15 - 19	12 533	6 699	5 834	12.8	14.0	11.7	4 543
20 - 24	6 316	2 442	3 874	6.5	5.1	7.8	3 849
25 - 29	6 773	3 069	3 704	6.9	6.4	7.4	4 486
30 - 34	6 420	3 206	3 214	6.6	6.7	6.5	4 723
35 - 39	6 372	3 160	3 212	6.5	6.6	6.4	4 865
40 - 44	5 412	2 534	2 878	5.5	5.3	5.8	4 285
45 - 49	4 562	2 061	2 501	4.7	4.3	5.0	3 545
50 - 54	3 443	1 767	1 676	3.5	3.7	3.4	2 678
55 - 59	3 027	1 392	1 635	3.1	2.9	3.3	2 045
60 이상	6 215	2 619	3 596	6.4	5.5	7.2	2 346

제 4 표. 활동상태, 연령계급 및 성별
Table 4. Population 14 years old and over

행정구역 및 연령	14 세 이 상 인 구 Population 14 years old and over.			총인구에 대한 14세이상 인구의 구성비 Percentage of population 14 years old and over to total population.			경 계 Economically
	남 Male	여 Female		남 Male	여 Female		
김 천 시	42 321	20 387	21 934	65.0	62.6	67.4	22 470
14	2 136	1 061	1 075	3.3	3.3	3.3	186
15 - 19	8 878	4 792	4 086	13.6	14.7	12.6	2 849
20 - 24	4 257	1 449	2 808	6.5	4.5	8.6	2 305
25 - 29	4 541	2 157	2 384	7.0	6.6	7.3	2 696
30 - 34	4 403	2 162	2 241	6.8	6.6	6.9	2 989
35 - 39	4 583	2 397	2 186	7.0	7.4	6.7	3 282
40 - 44	3 097	1 442	1 655	4.8	4.4	5.1	2 239
45 - 49	2 850	1 339	1 511	4.4	4.1	4.6	1 955
50 - 54	2 454	1 346	1 108	3.8	4.1	3.4	1 801
55 - 59	1 660	825	835	2.6	2.5	2.6	1 094
60 이상	3 462	1 417	2 045	5.3	4.4	6.3	1 074
안 동 시	55 648	26 415	29 233	63.1	60.3	65.9	26 741
14	2 830	1 434	1 456	3.3	3.3	3.3	330
15 - 19	12 158	6 726	5 432	13.8	15.3	12.2	2 915
20 - 24	5 849	1 907	3 942	6.6	4.4	8.9	2 648
25 - 29	5 986	2 936	3 050	6.8	6.7	6.9	3 639
30 - 34	6 074	3 115	2 959	6.9	7.1	6.7	4 060
35 - 39	5 770	2 846	2 924	6.5	6.5	6.6	3 900
40 - 44	4 235	1 988	2 247	4.8	4.5	5.1	2 862
45 - 49	3 515	1 599	1 916	4.0	3.6	4.3	2 382
50 - 54	2 659	1 222	1 437	3.0	2.8	3.2	1 696
55 - 59	2 089	986	1 103	2.4	2.3	2.5	1 245
60 이상	4 423	1 656	2 767	5.0	3.8	6.2	1 064
경 상 남 도 시	235 087	111 834	123 253	67.7	65.3	70.1	119 816
14	9 343	5 181	4 162	2.7	3.0	2.4	1 417
15 - 19	48 075	24 336	23 739	13.8	14.2	13.5	18 287
20 - 24	30 049	12 267	17 782	8.7	7.2	10.1	18 473
25 - 29	28 869	13 842	15 027	8.3	8.1	8.5	16 460
30 - 34	25 023	12 961	12 062	7.2	7.6	6.9	15 585
35 - 39	21 931	10 675	11 256	6.3	6.2	6.4	14 499
40 - 44	19 509	9 525	9 984	5.6	5.6	5.7	12 234
45 - 49	14 880	6 691	8 189	4.3	3.9	4.7	9 277
50 - 54	12 942	6 465	6 477	3.7	3.8	3.7	7 427
55 - 59	7 579	3 264	4 315	2.2	1.9	2.5	3 386
60 이상	16 887	6 627	10 260	4.9	3.9	5.8	2 771
진 주 시	95 122	45 321	49 801	63.7	61.1	66.3	45 924
14	4 763	2 562	2 201	3.2	3.5	2.9	839
15 - 19	20 742	11 419	9 323	13.9	15.4	12.4	6 118
20 - 24	10 433	4 073	6 360	7.0	5.5	8.5	5 058
25 - 29	10 300	4 810	5 490	6.9	6.5	7.3	5 908
30 - 34	10 487	5 144	5 343	7.0	6.9	7.1	7 039
35 - 39	9 467	4 395	5 072	6.3	5.9	6.8	6 322
40 - 44	7 544	3 650	3 894	5.1	4.9	5.2	4 977
45 - 49	6 313	2 984	3 329	4.2	4.0	4.4	4 009
50 - 54	4 811	2 210	2 601	3.2	3.0	3.5	2 790
55 - 59	3 308	1 461	1 847	2.2	2.0	2.5	1 522
60 이상	6 954	2 613	4 341	4.7	3.5	5.8	1 342

14세 이상 인구 (계속)
by type of activity, age and sex (continued)

활동인구 active population		경제활동 참가율 (%) Activity rate			비경제활동인구 Economically inactive population			Administrative- districts and age
남 Male	여 Female	남 Male	여 Female	남 Male	여 Female	여 Female		
14 874	7 596	53.1	73.0	34.6	19 851	5 513	14 338	Gimcheon Si
93	93	8.7	8.8	8.7	1 950	968	982	14
1 541	1 308	32.1	32.2	32.0	6 029	3 251	2 778	15 - 19
1 151	1 154	54.1	79.4	41.1	1 952	298	1 654	20 - 24
2 079	617	59.4	96.4	25.9	1 845	78	1 767	25 - 29
2 110	879	67.9	97.6	39.2	1 414	52	1 362	30 - 34
2 383	899	71.6	99.4	41.1	1 301	14	1 287	35 - 39
1 413	826	72.3	98.0	49.9	858	29	829	40 - 44
1 287	668	68.6	96.1	44.2	895	52	843	45 - 49
1 303	498	73.4	96.8	44.9	653	43	610	50 - 54
759	335	65.9	92.0	40.1	566	66	500	55 - 59
755	319	31.0	53.3	15.6	2 388	662	1 726	60 and over
18 285	8 456	48.1	69.2	28.9	28 907	8 130	20 777	Andong Si
130	200	11.4	9.1	13.7	2 560	1 304	1 256	14
1 789	1 126	24.0	26.6	20.7	9 243	4 937	4 306	15 - 19
1 363	1 285	45.3	71.5	32.6	3 201	544	2 657	20 - 24
2 876	763	60.8	98.0	25.0	2 347	60	2 287	25 - 29
3 095	965	66.8	99.4	32.6	2 014	20	1 994	30 - 34
2 825	1 075	67.6	99.3	36.8	1 870	21	1 849	35 - 39
1 968	894	67.6	99.0	39.8	1 373	20	1 353	40 - 44
1 549	833	67.8	96.9	43.5	1 133	50	1 083	45 - 49
1 102	594	63.8	90.2	41.3	963	120	843	50 - 54
834	411	59.6	84.6	37.3	844	152	692	55 - 59
754	310	24.1	45.5	11.2	3 359	902	2 457	60 and over
79 510	40 306	51.0	71.1	32.7	115 271	32 324	82 947	Gyeongsang Nam Do Masan Si
616	801	15.2	11.9	19.2	7 926	4 565	3 361	14
8 663	9 624	38.0	35.6	40.5	29 788	15 673	14 115	15 - 19
9 158	9 315	61.5	74.7	52.4	11 576	3 109	8 467	20 - 24
13 007	3 453	57.0	94.0	23.0	12 409	835	11 574	25 - 29
12 744	2 841	62.3	98.3	23.6	9 438	217	9 221	30 - 34
10 273	4 226	66.1	96.2	37.5	7 432	402	7 030	35 - 39
9 000	3 234	62.7	94.5	32.4	7 275	525	6 750	40 - 44
6 197	3 080	62.3	92.6	37.6	5 603	494	5 109	45 - 49
5 422	2 005	57.4	83.9	31.0	5 515	1 043	4 472	50 - 54
2 368	1 018	44.7	72.5	23.6	4 193	896	3 297	55 - 59
2 062	709	16.4	31.1	6.9	14 116	4 565	9 551	60 and over
30 687	15 237	48.3	67.7	30.6	49 198	14 634	34 564	Jinju Si
438	401	17.6	17.1	18.2	3 924	2 124	1 800	14
3 126	2 992	29.5	27.4	32.1	14 624	8 293	6 331	15 - 19
2 703	2 355	48.5	66.4	37.0	5 375	1 370	4 005	20 - 24
4 519	1 389	57.4	94.0	25.3	4 392	291	4 101	25 - 29
5 100	1 939	67.1	99.1	36.3	3 448	44	3 404	30 - 34
4 324	1 998	66.8	98.4	39.4	3 145	71	3 074	35 - 39
3 564	1 413	66.0	97.6	36.3	2 567	86	2 481	40 - 44
2 784	1 225	63.5	93.3	36.8	2 304	200	2 104	45 - 49
1 954	836	58.0	88.4	32.1	2 021	256	1 765	50 - 54
1 175	347	46.0	80.4	18.8	1 786	286	1 500	55 - 59
1 000	342	19.3	38.3	7.9	5 612	1 613	3 999	60 and over

제 4 표. 활동상태, 연령계급 및 성별
Table 4. Population 14 years old and over

행정구역 및 연령	14 세 이 상 인 구 Population 14 years old and over.			총인구에 대한 14세이상 인구의 구성비 Percentage of population 14 years old and over to total population.			경 제 Economically
	남 Male	여 Female		남 Male	여 Female		
울 루 시	39 550	18 511	21 039	61.1	58.8	63.2	19 565
14	1 762	969	793	2.7	3.1	2.4	266
15 - 19	6 466	3 290	3 176	10.0	10.4	9.5	2 469
20 - 24	4 153	1 604	2 549	6.4	5.1	7.7	2 082
25 - 29	4 837	2 201	2 636	7.5	7.0	7.9	2 558
30 - 34	4 844	2 480	2 364	7.5	7.9	7.1	2 924
35 - 39	4 092	2 107	1 985	6.3	6.7	6.0	2 653
40 - 44	3 221	1 593	1 628	5.0	5.1	4.9	2 147
45 - 49	2 752	1 341	1 411	4.2	4.3	4.2	1 800
50 - 54	2 231	926	1 305	3.4	2.9	3.9	1 355
55 - 59	1 628	714	914	2.5	2.3	2.7	708
60 이상	3 564	1 286	2 278	5.5	4.1	6.8	603
진 해 시	61 529	28 862	32 667	63.2	60.8	65.4	31 739
14	2 381	1 055	1 326	2.4	2.2	2.7	391
15 - 19	10 177	5 234	4 943	10.4	11.0	9.9	3 770
20 - 24	6 546	2 127	4 419	6.7	4.5	8.8	3 601
25 - 29	8 343	3 563	4 780	8.6	7.5	9.6	4 236
30 - 34	8 087	4 234	3 853	8.3	8.9	7.7	4 826
35 - 39	7 219	3 887	3 332	7.4	8.2	6.7	4 620
40 - 44	5 358	2 768	2 590	5.5	5.8	5.2	3 661
45 - 49	4 255	2 119	2 136	4.4	4.5	4.3	2 910
50 - 54	2 867	1 408	1 459	2.9	3.0	2.9	2 000
55 - 59	1 824	903	921	1.9	1.9	1.8	872
60 이상	4 472	1 564	2 908	4.6	3.3	5.8	852
삼 천 포 시	34 830	16 679	18 151	61.8	59.7	63.8	19 043
14	1 881	983	898	3.3	3.5	3.2	248
15 - 19	6 202	3 151	3 051	11.0	11.3	10.7	2 242
20 - 24	3 291	1 434	1 857	5.8	5.1	6.5	2 029
25 - 29	3 736	1 784	1 952	6.6	6.4	6.9	2 303
30 - 34	3 339	1 759	1 580	5.9	6.3	5.6	2 368
35 - 39	3 516	1 659	1 857	6.2	5.9	6.5	2 452
40 - 44	2 987	1 517	1 470	5.3	5.4	5.2	2 193
45 - 49	2 756	1 219	1 537	4.9	4.4	5.4	1 916
50 - 54	2 156	994	1 162	3.8	3.6	4.1	1 408
55 - 59	1 477	727	750	2.6	2.6	2.6	959
60 이상	3 489	1 452	2 037	6.2	5.2	7.2	925
울 산 시	138 300	66 120	72 180	61.4	59.3	63.4	75 988
14	4 970	2 562	2 408	2.2	2.3	2.1	476
15 - 19	20 005	9 768	10 237	8.9	8.8	9.0	8 501
20 - 24	14 902	5 036	9 866	6.6	4.5	8.7	7 583
25 - 29	22 341	9 476	12 865	9.9	8.5	11.3	11 653
30 - 34	21 615	11 607	10 008	9.6	10.4	8.8	14 148
35 - 39	16 750	9 226	7 524	7.4	8.3	6.6	12 072
40 - 44	10 918	6 282	4 636	4.8	5.6	4.1	8 070
45 - 49	7 028	3 765	3 263	3.1	3.4	2.9	5 097
50 - 54	6 385	2 974	3 411	2.8	2.7	3.0	4 305
55 - 59	4 048	1 769	2 279	1.8	1.6	2.0	2 097
60 이상	9 338	3 655	5 683	4.1	3.3	5.0	1 986

14세 이상 인구 (계속)

by type of activity, age and sex (continued)

활 동 인 구 active population		경제활동 참가율 (%) Activity rate			비경제활동 인구 Economically inactive population			Administrative districts and age
남 Male	여 Female	남 Male	여 Female	남 Male	여 Female	여 Female		
14 384	5 181	49.5	77.7	24.6	19 985	4 127	15 858	Chungmu Si
161	105	15.1	16.6	13.2	1 496	808	688	14
1 550	919	38.2	47.1	28.9	3 997	1 740	2 257	15 - 19
1 401	681	50.1	87.3	26.7	2 071	203	1 868	20 - 24
2 138	420	52.9	97.1	15.9	2 279	63	2 216	25 - 29
2 466	458	60.4	99.4	19.4	1 920	14	1 906	30 - 34
2 079	574	64.3	98.7	28.9	1 439	28	1 411	35 - 39
1 544	603	66.7	96.9	37.0	1 074	49	1 025	40 - 44
1 229	571	65.4	91.6	40.5	952	112	840	45 - 49
849	506	60.7	91.7	38.8	876	77	799	50 - 54
490	218	43.5	68.6	23.9	920	224	696	55 - 59
477	126	16.9	37.1	5.5	2 961	809	2 152	60 and over
22 426	9 313	51.6	77.7	28.5	29 790	6 436	23 354	Jinhae Si
131	260	16.4	12.4	19.6	1 990	924	1 066	14
1 859	1 911	37.0	35.5	38.7	6 407	3 375	3 032	15 - 19
1 656	1 945	55.0	77.9	44.0	2 945	471	2 474	20 - 24
3 453	783	50.8	96.9	16.4	4 107	110	3 997	25 - 29
4 184	642	59.7	98.8	16.7	3 261	50	3 211	30 - 34
3 807	813	64.0	97.9	24.4	2 599	80	2 519	35 - 39
2 718	943	68.3	98.2	36.4	1 697	50	1 647	40 - 44
1 997	913	68.4	94.2	42.7	1 345	122	1 223	45 - 49
1 318	682	69.8	93.6	46.7	867	90	777	50 - 54
712	160	47.8	78.8	17.4	952	191	761	55 - 59
591	261	19.1	37.8	9.0	3 620	973	2 647	60 and over
12 503	6 540	54.7	75.0	36.0	15 737	4 176	11 611	Samcheon po Si
145	103	13.2	14.8	11.5	1 633	838	795	14
1 271	971	36.1	40.3	31.8	3 960	1 880	2 080	15 - 19
1 297	732	61.7	90.4	39.4	1 262	137	1 125	20 - 24
1 714	589	61.6	96.1	30.2	1 433	70	1 363	25 - 29
1 725	643	70.9	98.1	40.7	971	34	937	30 - 34
1 602	850	69.7	96.6	45.8	1 064	57	1 007	35 - 39
1 434	759	73.4	94.5	51.6	794	83	711	40 - 44
1 164	752	69.5	95.5	48.9	840	55	785	45 - 49
914	494	65.3	92.0	42.5	748	89	668	50 - 54
616	343	64.9	84.7	45.7	518	111	407	55 - 59
621	304	26.5	42.8	14.9	2 564	831	1 733	60 and over
54 393	21 595	54.9	82.3	29.9	62 312	11 727	50 585	Ulsan Si
292	184	9.6	11.4	7.6	4 494	2 270	2 224	14
4 304	4 197	42.5	44.1	41.0	11 504	5 464	6 040	15 - 19
4 265	3 318	50.9	84.7	33.6	7 319	771	6 548	20 - 24
9 393	2 260	52.2	99.1	17.6	10 688	83	10 605	25 - 29
11 482	2 666	65.5	98.9	26.6	7 467	125	7 342	30 - 34
9 164	2 908	72.1	99.3	38.6	4 678	62	4 616	35 - 39
6 115	1 955	73.9	97.3	42.2	2 848	167	2 681	40 - 44
3 599	1 498	72.5	95.6	45.9	1 931	166	1 765	45 - 49
2 767	1 538	67.4	92.0	45.1	2 080	207	1 873	50 - 54
1 457	640	51.8	82.4	28.1	1 951	312	1 639	55 - 59
1 555	431	21.3	42.5	7.6	7 352	2 100	5 252	60 and over

제 5 표. 연령계급, 성 및
Table 5. Persons employed by industry (division),

행정구역 및 산업 (중분류)	총 취업자 Total	연령			
		14	15 - 19	20 - 24	25 - 29
전 국	11 445 797	157 036	1 357 894	1 224 471	1 313 557
A. 농업, 임업, 수렵업 및 수산업	5 584 798	96 771	622 670	487 667	484 213
1. 농업 및 수렵업	5 390 922	95 389	604 732	471 712	459 652
2. 임업 및 벌목업	15 242	247	1 634	882	923
3. 수 산 업	178 634	1 135	16 304	15 073	23 638
B. 광업 및 채석업	94 996	105	6 386	6 961	13 697
4. 석 탄 광 업	64 046	0	3 841	4 572	9 729
5. 원유 및 천연가스 채취업	756	0	0	0	312
6. 광 속 광 업	468	0	0	149	15
7. 비 광 속 광 업	29 726	105	2 545	2 240	3 641
C. 제 조 업	1 858 726	33 019	432 231	341 935	283 835
8. 음식료품 및 담배제조업	223 999	2 953	30 728	29 436	30 056
9. 섬유·의복 및 가죽공업	629 238	17 069	201 164	143 122	77 236
10. 제지업, 나무제품 및 가구제조업	105 316	1 166	19 266	16 736	16 687
11. 종이 및 종이제품 및 인쇄출판업	125 151	921	19 893	16 755	21 066
12. 화학업, 석탄고무 및 플라스틱제품제조업	180 019	2 056	30 152	26 299	32 866
13. 비금속 광물제품 제조업 (석유 및 석탄제품 제외)	68 866	717	6 681	9 009	12 768
14. 제 1차 금속 제조업	39 905	291	4 747	5 483	8 805
15. 금속제품 기계 및 장비제조업	397 442	4 641	94 344	75 015	74 576
16. 기타 제조업	88 790	3 205	25 256	20 080	9 775
D. 전기 가스 및 수도사업	28 387	10	862	3 189	5 165
17. 전기 가스 및 증기업	22 558	10	837	2 661	4 269
18. 수 도 사 업	5 829	0	25	528	896
E. 건 설 업	481 120	1 239	20 116	34 518	52 974
19. 총 합 건 설 업	80 411	500	4 901	6 653	10 212
20. 전문직 및 공사업	400 709	739	15 215	27 865	42 762
F. 도 · 소매 및 음식 숙박업	1 605 709	6 855	95 982	138 065	195 156
21. 도 배 업	59 795	26	3 894	7 410	10 010
22. 소 배 업	1 265 895	4 163	62 718	92 209	153 306
23. 음식 숙박업	280 019	2 666	29 370	38 446	31 840
G. 운수 창고 및 통신업	379 737	341	24 070	40 827	68 014
24. 운수 및 창고업	329 214	341	18 069	27 993	59 364
25. 통 신 업	50 523	0	6 001	12 834	8 710
H. 금융 보험 부동산업 및 용역업	156 131	1 118	13 145	19 344	21 005
26. 금 융 업	63 824	0	5 662	11 644	11 872
27. 보 험 업	25 504	173	1 151	2 338	4 125
28. 부 동 산 업	32 649	0	797	920	1 027
29. 용 역 업	31 818	903	4 936	3 542	3 620
30. 기계장비임대업	2 336	42	599	900	361
I. 사회 및 개인 서비스업	1 241 664	17 363	141 089	149 424	186 567
31. 공공행정 및 국방	333 892	1 099	12 853	30 621	60 102
32. 위생서비스업	5 981	0	62	557	225
33. 사회서비스업	390 242	384	18 211	50 403	65 806
34. 오락 문화 서비스업	50 540	170	5 217	7 893	8 270
35. 개인 및 가정서비스업	429 499	15 710	104 365	58 537	49 628
36. 국제및외국기관	31 510	0	381	1 413	2 536
J. 분류 불능 산업	14 529	215	1 343	2 541	2 931

Note : For the English presentation of industrial classification, see page 21

산업 (중분류) 별 취업자 (계)
age and sex (both sexes)

Ages							Administrative districts and industry (division)
30 - 34	35 - 39	40 - 44	45 - 49	50 - 54	55 - 59	60 +	
1 472 453	1 559 914	1 316 088	1 029 551	836 462	580 511	597 860	Whole country
557 728	691 687	663 504	559 093	526 410	414 010	481 045	A.
530 484	660 838	639 130	538 409	509 593	405 108	475 875	1.
2 277	2 714	2 331	1 864	1 067	828	475	2.
24 967	28 135	22 343	18 820	15 750	8 074	4 695	3.
19 585	19 636	13 825	7 358	4 727	1 501	1 215	B.
15 492	14 392	8 272	4 074	2 804	445	425	4.
111	41	150	60	82	0	0	5.
8	56	82	158	0	0	0	6.
3 974	5 147	5 321	3 066	1 841	1 056	790	7.
264 178	194 484	129 305	83 858	55 747	26 791	13 643	C.
38 931	30 926	24 803	17 386	8 920	6 313	3 547	8.
67 489	46 608	32 183	21 235	14 562	6 433	2 137	9.
16 191	12 237	7 806	7 628	4 719	2 129	751	10.
20 875	18 291	11 595	7 028	4 901	2 029	1 797	11.
32 123	26 316	15 953	7 007	4 100	2 037	1 110	12.
12 351	10 289	6 048	5 199	2 915	2 129	760	13.
10 000	4 741	2 910	1 312	1 317	140	159	14.
57 942	38 869	21 834	14 090	10 187	3 933	2 151	15.
8 276	6 407	5 813	2 973	4 126	1 648	1 231	16.
5 320	5 343	3 176	3 044	1 699	490	89	D.
4 185	4 153	2 209	2 546	1 313	329	46	17.
1 135	1 190	967	498	386	161	43	18.
80 523	90 574	69 605	54 673	41 332	23 538	12 028	E.
13 770	14 091	10 445	7 654	6 752	3 391	2 042	19.
66 753	76 483	59 160	47 019	34 580	20 147	9 986	20.
245 479	273 804	220 316	177 830	123 869	69 947	58 406	F.
10 402	8 882	6 507	4 809	3 486	2 286	2 083	21.
199 669	221 719	182 730	143 024	100 775	56 331	49 251	22.
35 408	43 203	31 079	29 997	19 608	11 330	7 072	23.
79 042	65 535	46 328	28 948	17 640	5 926	3 066	G.
71 316	59 176	42 228	26 493	15 958	5 283	3 053	24.
7 726	6 359	4 100	2 455	1 682	643	13	25.
20 002	19 382	20 884	14 353	10 755	6 893	9 250	H.
10 747	7 733	7 267	4 957	2 296	1 119	527	26.
3 594	4 877	4 987	2 238	1 049	767	205	27.
2 489	3 019	5 267	4 246	5 437	3 121	6 326	28.
3 127	3 409	3 318	2 912	1 973	1 886	2 192	29.
45	344	45	0	0	0	0	30.
198 071	197 467	147 898	99 941	54 018	30 998	18 828	I.
67 945	66 281	49 658	29 856	11 122	3 212	1 143	31.
857	919	1 802	853	400	196	110	32.
64 432	70 031	49 902	34 596	19 177	9 967	7 333	33.
8 729	6 220	4 216	3 406	2 768	1 957	1 694	34.
51 044	46 286	33 874	27 742	18 967	14 798	8 548	35.
5 064	7 730	8 446	3 488	1 584	868	0	36.
2 525	2 002	1 547	453	265	417	290	J.

제 5 표. 연령계급, 성 및
Table 5. Persons employed by industry (division),

행정구역 및 산업 (중분류)	총 취 업 자 Total	연 령			
		14	15 - 19	20 - 24	25 - 29
시 부	4 604 329	45 159	567 830	578 619	635 880
A. 농업, 임업, 수렵업 및 수산업	312 349	2 583	21 808	21 890	28 993
1. 농업 및 수렵업	262 413	2 401	18 893	18 291	22 762
2. 임업 및 벌목업	2 741	45	60	111	311
3. 수 산 업	47 195	137	2 855	3 488	5 920
B. 광업 및 채석업	10 056	0	493	506	1 000
4. 석 탄 광 업	4 095	0	127	82	253
5. 철유 및 천연가스 채취업	756	0	0	0	312
6. 금 속 광 업	468	0	0	149	15
7. 비금속 광업	4 737	0	366	275	420
C. 제 조 업	1 457 325	24 487	338 794	274 666	232 181
8. 음식료품 및 담배제조업	115 612	1 058	16 520	16 319	17 343
9. 섬유직 및 가죽공업	502 645	12 937	157 074	115 416	61 846
10. 제재업, 나무제품 및 가구제조업	85 040	1 061	15 992	14 141	14 402
11. 종이 및 종이제품 및 인쇄출판업	101 788	534	15 614	14 627	17 541
12. 화학공업, 석탄교무 및 프라스틱제품제조업	157,542	1 575	27 262	23 288	29 144
13. 비금속 광물제품제조업(석유 및 석탄제품 제외)	41 240	596	4 899	4 692	8 010
14. 제1차 금속 제조업	33 666	229	3 816	4 731	7 965
15. 금속제품 기계 및 장비제조업	354 372	4 325	79 804	64 972	67 995
16. 기타 제조업	65 420	2 172	17 813	16 430	7 935
D. 전기 가스 및 수도사업	24 321	10	634	2 517	4 239
17. 전기 가스 및 증기업	19 181	10	634	2 014	3 443
18. 수 도 사 업	5 140	0	0	503	796
E. 건 설 업	381 694	295	13 026	25 923	41 426
19. 종합 건설업	61 650	18	2 435	5 057	7 777
20. 전문직별공사업	320 044	277	10 591	20 866	33 649
F. 도 소매 및 음식 숙박업	1 163 497	3 598	65 729	104 593	147 472
21. 도 배 업	50 801	26	3 412	6 418	8 983
22. 소 배 업	915 758	1 915	41 791	68 471	115 301
23. 음식 숙박업	196 948	1 657	20 526	29 704	23 188
G. 운수 창고 및 통신업	287 610	253	12 574	27 680	53 306
24. 운수 및 창고업	257 897	253	10 667	20 516	47 635
25. 통 신 업	29 713	0	1 907	7 164	5 671
H. 금융 보험 부동산업 및 용역업	133 507	818	9 447	15 803	17 959
26. 금 융 업	52 342	0	4 017	9 272	9 696
27. 보 험 업	22 943	173	1 018	1 884	3 606
28. 부 동 산 업	30 371	0	797	920	906
29. 용 역 업	25 515	603	3 016	2 827	3 390
30. 기계장치임대업	2 336	42	599	900	361
I. 사회 및 개인 서비스업	826 343	13 033	104 796	104 076	107 999
31. 공공행정및국방	203 158	191	6 316	16 753	29 234
32. 위생서비스업	4 546	0	62	204	143
33. 사회복지서비스업	240 920	58	9 438	32 437	39 013
34. 오락 문화 서비스업	40 948	65	3 742	6 833	6 631
35. 개인 및 가계서비스업	317 018	12 719	85 067	47 010	31 252
36. 국제및외국기관	19 753	0	171	869	1 726
J. 분류 불능 산업	7 627	82	529	965	1 305

산업 (중분류) 별 취업자 (계속)
age and sex (continued)

Ages							Administrative districts and industry (division)
30 - 34	35 - 39	40 - 44	45 - 49	50 - 54	55 - 59	60 +	
717 522	679 266	509 012	371 798	259 116	141 678	98 449	All Sis
35 284	42 767	39 358	35 443	32 772	24 845	26 606	A.
26 222	33 094	33 020	30 533	29 089	22 883	25 225	1.
389	550	616	172	224	177	86	2.
8 673	9 123	5 722	4 738	3 459	1 785	1 295	3.
2 035	1 826	2 217	906	851	155	67	B.
911	1 015	1 055	256	375	8	13	4.
111	41	150	60	82	0	0	5.
8	56	82	158	0	0	0	6.
1 005	714	930	432	394	147	54	7.
213 936	150 014	95 038	60 000	42 356	17 469	8 384	C.
21 411	15 667	10 937	7 974	4 657	2 404	1 322	8.
55 766	38 943	25 419	16 890	11 600	5 295	1 459	9.
13 931	8 302	5 829	5 755	3 582	1 369	626	10.
16 548	14 554	9 647	5 491	4 218	1 682	1 332	11.
27 547	22 015	13 739	6 499	3 843	1 520	1 110	12.
8 658	6 131	3 411	2 319	1 477	878	169	13.
8 733	3 932	2 362	954	752	140	52	14.
54 396	35 873	19 731	12 411	9 420	3 664	1 781	15.
6 946	4 597	3 963	1 707	2 807	517	533	16.
4 730	4 828	3 024	2 527	1 233	490	89	D.
3 801	3 708	2 057	2 029	1 110	329	46	17.
929	1 120	967	498	123	161	43	18.
66 575	74 847	56 844	44 583	32 143	17 635	8 397	E.
11 265	11 126	8 509	6 212	5 135	2 668	1 448	19.
55 310	63 721	48 335	38 371	27 008	14 967	6 949	20.
186 118	203 677	155 748	127 071	89 519	47 434	32 538	F.
8 052	7 744	5 759	4 177	2 936	1 771	1 523	21.
152 631	165 278	129 355	102 824	72 760	38 552	26 870	22.
25 435	30 655	20 634	20 070	13 823	7 111	4 145	23.
61 567	50 448	38 428	22 748	13 831	4 792	1 983	G.
56 420	46 492	35 360	21 215	12 855	4 514	1 970	24.
5 147	3 956	3 068	1 533	976	278	13	25.
17 260	17 386	18 074	13 408	9 527	5 948	7 877	H.
8 795	6 830	6 089	4 586	1 961	791	305	26.
3 384	4 485	4 358	2 176	949	705	205	27.
2 282	2 914	4 684	4 140	4 926	3 121	5 681	28.
2 754	2 813	2 898	2 506	1 691	1 331	1 686	29.
45	344	45	0	0	0	0	30.
128 461	132 077	99 412	64 842	36 619	22 599	12 429	I.
43 127	43 982	32 884	20 016	7 504	2 417	734	31.
487	751	1 571	746	400	134	48	32.
41 122	43 396	32 288	19 930	11 144	7 060	5 064	33.
7 146	4 588	3 535	2 869	2 510	1 435	1 594	34.
33 343	35 166	23 760	18 916	13 795	11 001	4 989	35.
3 236	4 194	5 374	2 365	1 266	552	0	36.
1 556	1 396	869	270	265	311	79	J.

제 5 표. 연령계급, 성 및
Table 5. Persons employed by industry (division),

행정구역 및 산업 (중분류)	총 취업자 Total	연령			
		14	15 - 19	20 - 24	25 - 29
군 부	6 841 468	111 877	790 064	645 852	677 677
A. 농업, 임업, 수렵업 및 수산업	5 272 449	94 188	600 862	465 777	455 220
1. 농업 및 수렵업	5 128 509	92 988	585 839	453 421	436 890
2. 임업 및 벌목업	12 501	202	1 574	771	612
3. 수 산 업	131 439	998	13 449	11 585	17 718
B. 광업 및 채석업	84 940	105	5 893	6 455	12 697
4. 석 탄 광 업	59 951	0	3 714	4 490	9 476
5. 원유 및 천연가스 채취업	0	0	0	0	0
6. 금 속 광 업	0	0	0	0	0
7. 비금속 광업	24 989	105	2 179	1 965	3 221
C. 제 조 업	401 401	8 532	93 437	67 269	51 654
8. 음식료품 및 담배제조업	108 387	1 895	14 208	13 117	12 713
9. 섬유직 및 가죽공업	126 593	4 132	44 090	27 706	15 390
10. 제재업, 나무제품 및 가구제조업	20 276	105	3 274	2 545	2 285
11. 종이 및 종이제품 및 인쇄출판업	23 363	387	4 279	2 128	3 525
12. 화학공업, 석탄고유 및 프라스틱제품제조업	22 477	481	2 890	3 011	3 722
13. 비금속 광물제품 제조업(석유 및 석탄제품 제외)	27 626	121	1 782	4 317	4 758
14. 제 1 차 금속 제조업	6 239	62	931	752	840
15. 금속제품 기계 및 장비제조업	43 070	316	14 540	10 043	6 581
16. 기 타 제 조 업	23 370	1 033	7 443	3 650	1 840
D. 전기 가스 및 수도사업	4 066	0	228	672	926
17. 전기 가스 및 증기업	3 377	0	203	647	826
18. 수 도 사 업	689	0	25	25	100
E. 건 설 업	99 426	944	7 090	8 595	11 548
19. 종합건설업	18 761	482	2 466	1 596	2 435
20. 전문건설공사업	80 665	462	4 624	6 999	9 113
F. 도 · 소매 및 음식 숙박업	442 212	3 257	30 253	33 472	47 684
21. 도 배 업	8 994	0	482	992	1 027
22. 소 배 업	350 147	2 248	20 927	23 738	38 005
23. 음식 숙박업	83 071	1 009	8 844	8 742	8 652
G. 운수 창고 및 통신업	92 127	88	11 496	13 147	14 708
24. 운수 및 창고업	71 317	88	7 402	7 477	11 669
25. 통 신 업	20 810	0	4 094	5 670	3 039
H. 금융 보험 부동산업 및 용역업	22 624	300	3 698	3 541	3 046
26. 금 융 업	11 482	0	1 645	2 372	2 176
27. 보 험 업	2 561	0	133	454	519
28. 부 동 산 업	2 278	0	0	0	121
29. 용 역 업	6 333	300	1 920	715	230
30. 기계장치임대업	0	0	0	0	0
I. 사회 및 개인 서비스업	415 321	4 330	36 293	45 348	78 568
31. 공공행정및국방	130 734	908	6 537	13 868	30,868
32. 취업서비스업	1 435	0	0	353	82
33. 사회복지서비스업	149 322	326	8 773	17 996	26 793
34. 오락 문화 서비스업	9 592	105	1 475	1 060	1 639
35. 개인 및 가족서비스업	112 481	2 991	19 298	11 527	18 376
36. 국제및외국기관	11 757	0	210	544	810
J. 분류 불능 산업	6 902	133	814	1 576	1 626

산업 (중분류) 별 취업자 (계속)
age and sex (continued)

Ages							Administrative districts and industry (division)
30 - 34	35 - 39	40 - 44	45 - 49	50 - 54	55 - 59	60 +	
754 931	880 648	807 076	657 753	577 346	438 833	499 411	All Guns
522 444	648 920	624 146	523 650	493 638	389 165	454 439	A.
504 262	627 744	606 110	507 876	480 504	382 225	450 650	1.
1 888	2 164	1 715	1 692	843	651	389	2.
16 294	19 012	16 321	14 082	12 291	6 239	3 400	3.
17 550	17 810	11 608	6 452	3 876	1 346	1 148	B.
14 581	13 377	7 217	3 818	2 429	437	412	4.
0	0	0	0	0	0	0	5.
0	0	0	0	0	0	0	6.
2 969	4 433	4 391	2 634	1 447	909	736	7.
50 242	44 470	33 967	23 858	13 391	9 322	5 259	C.
17 520	15 259	13 866	9 412	4 263	3 909	2 225	8.
11 723	7 665	6 764	4 345	2 962	1 138	678	9.
2 260	3 935	1 977	1 873	1 137	760	125	10.
4 327	3 737	1 948	1 537	683	347	465	11.
4 576	4 301	2 214	508	257	517	0	12.
3 693	4 158	2 637	2 880	1 438	1 251	591	13.
1 267	809	548	358	565	0	107	14.
3 546	2 796	2 163	1 679	767	269	370	15.
1 330	1 810	1 850	1 266	1 319	1 131	698	16.
590	515	152	517	466	0	0	D.
384	445	152	517	203	0	0	17.
206	70	0	0	263	0	0	18.
13 948	15 727	12 761	10 090	9 189	5 903	3 631	E.
2 505	2 965	1 936	1 442	1 617	723	544	19.
11 443	12 762	10 825	8 648	7 572	5 180	3 037	20.
59 361	70 127	64 568	50 759	34 350	22 513	25 868	F.
2 350	1 138	748	632	550	515	560	21.
47 038	56 441	53 375	40 200	28 015	17 779	22 381	22.
9 973	12 548	10 445	9 927	5 785	4 219	2 927	23.
17 475	15 087	7 900	6 200	3 809	1 134	1 083	G.
14 896	12 684	6 868	5 278	3 103	769	1 083	24.
2 579	2 403	1 032	922	706	365	0	25.
2 742	1 996	2 810	945	1 228	945	1 373	H.
1 952	903	1 178	371	335	328	222	26.
210	392	629	62	100	62	0	27.
207	105	583	106	511	0	645	28.
373	596	420	406	282	555	506	29.
0	0	0	0	0	0	0	30.
69 610	65 390	48 486	35 099	17 399	8 399	6 399	I.
24 818	22 299	16 774	9 840	3 618	795	409	31.
370	168	231	107	0	62	62	32.
23 310	26 635	17 614	14 666	8 033	2 907	2 269	33.
1 583	1 632	681	537	258	522	100	34.
17 701	11 120	10 114	8 826	5 172	3 797	3 559	35.
1 828	3 536	3 072	1 123	318	316	0	36.
969	606	678	183	0	106	211	J.

제 5 표. 연령계급, 성 및
Table 5. Persons employed by industry (division),

행정구역 및 산업 (중분류)	총 취업자 Total	연령			
		14	15 - 19	20 - 24	25 - 29
서울특별시	1 891 799	16 160	249 473	268 919	268 451
A. 농업, 임업, 수렵업 및 수산업.....	12 714	0	599	747	1 943
1. 농업 및 수렵업.....	10 920	0	599	597	1 794
2. 임업 및 벌목업.....	150	0	0	0	0
3. 수 산 업.....	1 644	0	0	150	149
B. 광업 및 채석업.....	4 787	0	150	149	449
4. 석 탄 광 업.....	1 942	0	0	0	0
5. 원유 및 천연가스 채취업.....	450	0	0	0	300
6. 금 속 광 업.....	299	0	0	149	0
7. 비 금속 광 업.....	2 096	0	150	0	149
C. 제 조 업.....	652 947	7 335	149 672	135 579	103 393
8. 음식료품 및 담배제조업.....	42 365	150	5 539	8 230	7 040
9. 섬유직류 및 가죽공업.....	232 551	4 191	74 687	53 421	29 476
10. 제재업, 나무제품 및 가구제조업.....	29 613	299	5 977	4 630	5 686
11. 종이 및 종이제품 및 인쇄출판업.....	63 013	149	10 182	9 282	11 366
12. 화학공업, 석탄교구 및 프라스틱제품제조업.....	63 765	0	7 936	8 981	12 866
13. 비금속 광물제품 제조업(석유 및 석탄제품 제외).....	11 976	149	1 047	896	2 696
14. 제 1 차 금속 제조업.....	7 783	150	747	1 793	899
15. 금속제품 기계 및 장비제조업.....	162 954	1 197	33 821	36 664	28 575
16. 기타 제조업.....	38 927	1 050	9 736	11 682	4 789
D. 전기 가스 및 수도사업.....	12 868	0	300	1 199	2 542
17. 전기 가스 및 증기업.....	10 173	0	300	899	2 092
18. 수 도 사 업.....	2 695	0	0	300	450
E. 건 설 업.....	177 911	0	5 535	11 674	18 699
19. 종합건설업.....	36 370	0	1 346	2 847	4 794
20. 전문직별공사업.....	141 541	0	4 189	8 827	13 905
F. 도 · 소매 및 음식 숙박업.....	479 566	1 047	26 191	47 297	65 414
21. 도 배 업.....	26 785	0	1 646	3 888	5 840
22. 소 배 업.....	382 722	748	17 206	31 731	52 538
23. 음식 숙박업.....	70 059	299	7 339	11 678	7 036
G. 운수 창고 및 통신업.....	108 200	149	4 338	11 075	21 396
24. 운수 및 창고업.....	96 523	149	3 590	7 633	19 452
25. 통 신 업.....	11 677	0	748	3 442	1 944
H. 금융 보험 부동산업 및 용역업.....	82 773	600	6 586	10 024	11 376
26. 금 용 업.....	32 923	0	2 543	5 234	6 286
27. 보 험 업.....	12 721	150	748	1 196	1 948
28. 부 동 산 업.....	21 257	0	747	750	599
29. 용 역 업.....	13 774	450	1 949	1 944	2 243
30. 기계장치임대업.....	2 098	0	599	900	300
I. 사회 및 개인 서비스업.....	357 188	7 029	55 952	50 725	42 939
31. 공공행정및국방.....	80 201	0	2 095	7 031	9 572
32. 위생서비스업.....	2 096	0	0	149	0
33. 사회복지서비스업.....	100 723	0	3 293	15 260	18 405
34. 오락 문화 서비스업.....	21 100	0	1 795	3 741	3 589
35. 개인 및 가정서비스업.....	143 337	7 029	48 769	24 394	10 324
36. 국제및외국기관.....	9 731	0	0	150	1 049
J. 분류 불능 산업.....	2 845	0	150	450	300

산업 (중분류) 별 취업자 (계속)
age and sex (continued)

Ages							Administrative districts and industry (division)
30 - 34	35 - 39	40 - 44	45 - 49	50 - 54	55 - 59	60 +	
297 815	270 706	197 107	145 140	93 848	49 093	27 087	City of Seoul
1 196	1 947	1 198	1 347	1 646	1 793	298	A.
748	1 648	898	1 048	1 646	1 793	149	1.
0	0	150	0	0	0	0	2.
448	299	150	299	0	0	149	3.
746	748	1 496	450	599	0	0	B.
298	448	747	150	299	0	0	4.
0	0	150	0	0	0	0	5.
0	0	0	150	0	0	0	6.
448	300	599	150	300	0	0	7.
96 071	62 273	40 257	26 633	20 511	8 530	2 693	C.
8 682	4 937	3 143	2 247	1 350	748	299	8.
27 077	15 873	11 522	7 926	4 784	3 295	299	9.
4 041	2 692	1 797	2 546	1 346	449	150	10.
9 280	9 579	5 690	2 993	2 696	1 196	600	11.
11 524	9 885	5 836	3 293	1 949	748	747	12.
3 143	1 498	750	749	599	449	0	13.
2 396	598	900	0	300	0	0	14.
25 744	14 817	8 373	6 279	5 390	1 496	598	15.
4 184	2 394	2 246	600	2 097	149	0	16.
2 393	2 393	1 497	1 646	748	150	0	D.
1 794	1 794	1 049	1 347	748	150	0	17.
599	599	448	299	0	0	0	18.
31 578	36 950	26 490	21 547	13 918	7 482	4 038	E.
6 431	6 733	5 240	3 440	3 144	1 646	749	19.
25 147	30 217	21 250	18 107	10 774	5 836	3 289	20.
78 286	89 674	60 762	51 777	32 325	16 767	10 026	F.
4 042	4 639	2 841	1 648	1 196	896	149	21.
64 363	71 561	52 541	43 097	26 486	13 623	8 828	22.
9 881	13 474	5 380	7 032	4 643	2 248	1 049	23.
23 045	18 264	14 528	8 071	5 088	1 646	600	G.
21 396	16 918	13 029	7 621	4 639	1 496	600	24.
1 649	1 346	1 499	450	449	150	0	25.
10 923	10 326	10 933	8 231	5 987	2 846	4 941	H.
5 984	4 638	3 296	2 996	1 346	450	150	26.
1 794	2 395	2 397	1 196	299	449	149	27.
1 947	1 945	3 292	2 992	3 444	1 648	3 893	28.
1 198	1 049	1 948	1 047	898	299	749	29.
0	299	0	0	0	0	0	30.
52 828	55 533	39 647	25 438	12 876	9 730	4 491	I.
17 962	18 261	13 909	8 078	2 246	748	299	31.
150	149	1 349	449	150	0	0	32.
17 956	17 515	11 076	7 334	3 895	3 594	2 395	33.
3 593	2 247	1 796	1 497	1 344	749	749	34.
11 373	15 115	9 123	7 181	4 641	4 340	1 048	35.
1 794	2 246	2 694	899	600	299	0	36.
749	598	299	0	150	149	0	J.

제 5 표. 연령계급, 성 및
Table 5. Persons employed by industry (division),

행정구역 및 산업 (중분류)	총 취업자 Total	연령			
		14	15 - 19	20 - 24	25 - 29
부 산 시	670 263	7 785	81 636	80 251	96 806
A. 농업, 임업, 수렵업 및 수산업	19 347	0	574	901	2 705
1. 농업 및 수렵업	8 114	0	246	163	901
2. 임업 및 벌목업	164	0	0	0	0
3. 수 산 업	11 069	0	328	738	1 804
B. 광업 및 채석업	1 804	0	82	82	164
4. 석 탄 광 업	1 476	0	82	82	164
5. 철유 및 천연가스 채취업	82	0	0	0	0
6. 금 속 광 업	82	0	0	0	0
7. 비금속 광업	164	0	0	0	0
C. 제 조 업	250 161	6 392	57 616	44 019	43 197
8. 음식료품 및 담배제조업	12 542	82	1 884	1 558	2 132
9. 섬유·의류 및 가죽공업	84 670	3 197	24 672	18 938	9 509
10. 제지업, 나무제품 및 가구제조업	17 296	163	1 967	4 017	3 114
11. 종이 및 종이제품 및 인쇄출판업	8 526	0	1 065	984	2 131
12. 화학실유, 석탄고유 및 프라스틱제품제조업	47 131	1 147	12 786	8 851	7 540
13. 비금속 광물제품제조업(석유 및 석탄제품 제외)	5 247	246	902	491	820
14. 제1차 금속 제조업	12 869	0	1 148	1 557	3 689
15. 금속제품 기계 및 장비제조업	55 734	1 393	10 405	6 722	13 852
16. 기타 제조업	6 146	164	2 787	901	410
D. 전기 가스 및 수도사업	2 541	0	0	328	410
17. 전기 가스 및 증기업	1 885	0	0	328	246
18. 수 도 사 업	656	0	0	0	164
E. 건 설 업	50 496	0	1 394	4 100	5 739
19. 총 합 건 설 업	4 426	0	82	492	328
20. 전문직별공사업	46 070	0	1 312	3 608	5 411
F. 도·소매 및 음식 숙박업	173 465	492	7 458	12 463	19 756
21. 도 배 업	8 279	0	572	820	1 147
22. 소 배 업	139 604	328	4 590	9 429	15 412
23. 음식 숙박업	25 582	164	2 296	2 214	3 197
G. 운수 창고 및 통신업	59 343	0	2 132	4 260	9 590
24. 운수 및 창고업	55 247	0	1 968	3 523	8 444
25. 통 신 업	4 096	0	164	737	1 146
H. 금융 보험 부동산업 및 용역업	10 409	0	328	656	1 721
26. 금 융 업	4 015	0	82	574	737
27. 보 험 업	1 722	0	0	0	492
28. 부 동 산 업	2 048	0	0	82	82
29. 용 역 업	2 624	0	246	0	410
30. 기계장치임대업	0	0	0	0	0
I. 사회 및 개인 서비스업	101 550	819	11 970	13 360	13 442
31. 공공행정및국방	23 278	0	738	2 050	2 951
32. 취경서비스업	573	0	0	0	81
33. 사회서비스업	27 041	0	1 065	3 440	4 835
34. 오락 문화 서비스업	5 243	0	410	574	656
35. 개인 및 가정서비스업	43 530	819	9 757	7 133	4 837
36. 국제및외국기관	1 885	0	0	163	82
J. 분류 불능 산업	1 147	82	82	82	82

산업 (중분류) 별 취업자 (계속)
age and sex (continued)

Ages							Administrative districts and industry (division)
30 - 34	35 - 39	40 - 44	45 - 49	50 - 54	55 - 59	60 +	
109 758	98 949	76 306	51 807	36 967	19 502	10 496	Busan City
3 525	4 018	2 460	1 885	1 558	1 065	656	A.
984	984	1 148	983	1 312	737	656	1.
0	82	32	0	0	0	0	2.
2 541	2 952	1 230	902	246	378	0	3.
574	410	328	82	82	0	0	B.
492	410	246	0	0	0	0	4.
0	0	0	0	82	0	0	5.
0	0	82	0	0	0	0	6.
82	0	0	82	0	0	0	7.
35 818	26 398	16 557	9 920	6 639	2 047	1 558	C.
2 295	1 803	820	1 066	410	328	164	8.
8 686	7 380	5 160	3 115	2 703	900	410	9.
3 525	1 394	1 312	984	820	0	0	10.
1 558	902	574	492	574	82	164	11.
6 312	4 756	3 608	1 148	738	163	82	12.
1 230	656	410	246	82	82	82	13.
3 197	1 802	738	492	246	0	0	14.
8 442	7 214	3 689	2 131	984	410	492	15.
573	491	246	246	82	82	164	16.
574	737	164	82	82	164	0	D.
492	491	82	82	82	82	0	17.
82	246	82	0	0	82	0	18.
8 690	9 511	7 537	6 147	4 098	2 542	738	E.
901	492	820	573	328	328	82	19.
7 789	9 019	6 717	5 574	3 770	2 214	656	20.
30 086	28 610	25 988	19 593	15 904	8 031	5 084	F.
1 394	1 148	902	1 066	574	246	410	21.
25 084	24 592	21 836	14 920	13 034	6 391	4 018	22.
3 608	2 870	3 280	3 607	2 296	1 394	656	23.
13 527	11 722	8 768	4 591	3 033	1 392	328	G.
13 035	10 739	8 522	4 427	2 951	1 310	328	24.
492	983	246	164	82	82	0	25.
1 722	1 394	1 638	819	656	983	492	H.
820	328	983	327	0	82	82	26.
328	328	410	82	0	82	0	27.
164	246	163	164	410	409	328	28.
410	492	82	246	246	410	82	29.
0	0	0	0	0	0	0	30.
15 160	15 821	12 621	8 606	4 915	3 196	1 640	I.
4 097	4 753	4 346	2 539	984	656	164	31.
0	164	164	82	82	0	0	32.
4 425	4 345	4 013	2 295	983	820	820	33.
737	1 066	491	410	490	245	164	34.
5 491	5 001	3 197	3 034	2 294	1 475	492	35.
410	492	410	246	82	0	0	36.
82	328	245	82	0	82	0	J.

제 5 표. 연령계급, 성 및
Table 5. Persons employed by industry (division),

행정구역 및 산업 (중분류)	총 취 업 자 Total	연 령			
		14	15 - 19	20 - 24	25 - 29
경 기 도	1 234 655	11 662	144 812	128 855	152 936
A. 농업, 임업, 수렵업 및 수산업	502 703	4 599	50 614	40 679	44 690
1. 농업 및 수렵업.....	469 887	4 403	47 226	38 821	42 181
2. 임업 및 벌목업.....	5 718	45	739	170	559
3. 수 산 업.....	27 098	151	2 649	1 688	1 950
B. 광업 및 채석업	8 929	105	1 174	1 071	1 263
4. 석 탄 광 업.....	747	0	151	105	0
5. 원유 및 천연가스 채취업.....	46	0	0	0	0
6. 광 속 광 업.....	60	0	0	0	15
7. 비 광 속 광 업.....	8 076	105	1 023	966	1 248
C. 제 조 업	245 387	4 405	58 412	39 745	39 837
8. 음식료품 및 담배제조업.....	26 659	234	3 379	3 255	4 479
9. 섬유직 및 가죽공업.....	76 152	2 444	24 707	15 314	10 597
10. 제재업, 나무제품 및 가구제조업.....	15 204	250	2 522	1 408	1 760
11. 종이 및 종이제품 및 인쇄출판업.....	13 103	100	2 210	1 319	2 805
12. 화학섬유, 석탄고유 및 프라스틱제품제조업.....	22 353	425	3 375	2 865	4 603
13. 비금속 광물제품 제조업(석유 및 석탄제품 제외).....	13 194	37	1 169	2 116	2 525
14. 제 1 차 금속 제조업.....	3 608	0	337	238	984
15. 금속제품 기계 및 장비제조업.....	60 864	411	16 601	10 280	10 662
16. 기 타 제 조 업.....	14 250	504	4 112	2 950	1 422
D. 전기 가스 및 수도사업	2 369	0	8	231	196
17. 전기 가스 및 증기업.....	1 409	0	8	186	128
18. 수 도 사 업.....	960	0	0	45	68
E. 건 설 업	55 139	64	1 993	3 827	5 883
19. 총 합 건설업.....	6 492	0	112	461	647
20. 전문직별공사업.....	48 647	64	1 881	3 366	5 236
F. 도 소매 및 음식 숙박업	181 937	1 145	12 675	15 648	21 070
21. 도 소 매 업.....	9 054	0	939	1 253	993
22. 소 매 업.....	139 093	729	7 940	9 582	15 815
23. 음식 숙박업.....	33 790	416	3 796	4 813	4 262
G. 운수 항고 및 통신업	53 076	0	4 680	6 085	8 355
24. 운수 및 항고업.....	46 385	0	3 800	4 308	7 377
25. 통 신 업.....	6 691	0	880	1 777	983
H. 금융 보험 부동산업 및 용역업	14 633	201	956	1 998	1 855
26. 금 융 업.....	4 987	0	327	1 302	1 011
27. 보 험 업.....	3 040	12	69	148	526
28. 부 동 산 업.....	3 030	0	37	46	95
29. 용 역 업.....	3 422	189	523	502	204
30. 기계장치임대업.....	154	0	0	0	19
I. 사회 및 개인 서비스업	166 641	1 143	13 930	18 973	28 669
31. 공공행정및국방.....	53 391	106	2 479	5 373	13 311
32. 위생서비스업.....	273	0	0	19	0
33. 사회복지서비스업.....	41 750	117	2 787	6 276	7 200
34. 오락 문화 서비스업.....	8 940	162	1 351	1 691	1 115
35. 개인 및 가정서비스업.....	50 717	758	6 966	4 956	6 619
36. 국제및외국기관.....	11 570	0	347	658	424
J. 분류 불능 산업	3 841	0	370	598	1 118

산업 (중분류) 별 취업자 (계속)
age and sex (continued)

Ages							Administrative districts and industry (division)
30 - 34	35 - 39	40 - 44	45 - 49	50 - 54	55 - 59	60 +	
160 843	172 652	142 567	101 825	89 768	68 013	60 722	Gyeonggi Do
49 118	61 055	61 179	48 672	52 386	44 415	45 296	A.
45 249	56 818	56 459	44 678	47 260	43 077	43 715	1.
1 026	920	753	361	677	256	212	2.
2 843	3 317	3 967	3 633	4 449	1 082	1 369	3.
738	1 469	1 054	886	543	416	210	B.
7	195	19	210	52	8	0	4.
46	0	0	0	0	0	0	5.
0	45	0	0	0	0	0	6.
685	1 229	1 035	676	491	408	210	7.
36 505	28 444	16 501	10 003	6 346	3 548	1 641	C.
4 322	4 430	2 266	2 015	1 316	805	158	8.
8 591	6 348	3 729	2 257	1 192	578	395	9.
2 713	2 606	1 711	1 172	720	240	102	10.
2 598	2 079	968	659	231	77	57	11.
4 816	3 602	1 478	520	280	371	18	12.
2 516	2 058	1 115	567	441	325	325	13.
1 072	379	327	147	60	64	0	14.
9 011	5 808	4 065	2 068	1 057	583	318	15.
866	1 134	842	598	1 049	505	268	16.
668	553	248	200	174	45	46	D.
468	380	90	91	12	0	46	17.
200	173	158	109	162	45	0	18.
8 884	9 952	9 134	5 610	4 811	3 379	1 602	E.
1 624	1 373	976	418	594	62	225	19.
7 260	8 579	8 158	5 192	4 217	3 317	1 377	20.
25 835	30 602	24 420	19 231	14 334	9 077	7 900	F.
1 411	934	1 030	618	614	353	909	21.
20 834	24 562	19 031	15 481	11 504	7 276	6 339	22.
3 590	5 106	4 359	3 132	2 216	1 448	652	23.
10 290	10 051	5 722	3 858	2 547	842	646	G.
9 280	9 238	5 442	3 342	2 267	690	646	24.
1 010	813	280	516	280	152	0	25.
2 193	1 587	2 419	1 064	791	823	746	H.
872	448	512	285	97	133	0	26.
588	417	994	106	127	53	0	27.
183	357	710	458	431	201	512	28.
505	320	158	215	136	436	234	29.
45	45	45	0	0	0	0	30.
25 968	28 561	21 539	12 289	7 798	5 316	2 405	I.
9 947	10 122	7 014	2 713	1 608	517	201	31.
95	124	0	0	0	12	23	32.
6 361	6 551	4 728	3 132	2 647	1 329	622	33.
1 249	1 501	554	364	183	498	272	34.
6 709	7 350	6 081	4 764	2 796	2 431	1 287	35.
1 607	2 913	3 212	1 316	564	529	0	36.
644	378	311	12	38	152	230	J.

제 5 표. 연령계급, 성 및
Table 5. Persons employed by industry (division),

행정구역 및 산업 (중분류)	총 취업자 Total	연령			
		14	15 - 19	20 - 24	25 - 29
감 칠 도	525 481	5 596	60 478	50 200	55 546
A. 농업, 임업, 수렵업 및 수산업	271 142	3 495	35 046	23 653	24 083
1. 농업 및 수렵업	238 013	3 234	32 005	21 815	20 592
2. 임업 및 벌목업	2 025	140	78	34	68
3. 수 산 업	31 104	121	2 963	1 804	3 423
B. 광업 및 채석업	34 573	0	1 962	2 466	5 789
4. 석 탄 광 업	34 069	0	1 822	2 458	5 776
5. 원유 및 천연가스 채취업	0	0	0	0	0
6. 광 속 광 업	16	0	0	0	0
7. 비 광 속 광업	488	0	140	8	13
C. 제 조 업	42 124	652	8 969	6 715	4 271
8. 음식료품 및 담배제조업	12 803	141	1 752	1 299	1 145
9. 섬유직 및 가죽공업	9 365	185	4 119	2 319	558
10. 제철업, 비철금속 및 가루제조업	4 451	16	692	732	531
11. 종이 및 종이제품 및 인쇄출판업	2 058	112	399	153	182
12. 화학공업, 석탄고유 및 프라스틱제품제조업	4 290	83	137	521	589
13. 비금속 광물제품 제조업(석유 및 석탄제품 제외)	2 123	13	260	418	258
14. 제1차 금속제조업	466	13	76	104	70
15. 금속제품 기계 및 장비제조업	5 274	16	1 269	1 010	808
16. 기타 제조업	1 294	73	265	159	130
D. 전기 가스 및 수도사업	1 252	0	91	235	302
17. 전기 가스 및 증기업	1 104	0	91	235	302
18. 수 도 사 업	148	0	0	0	0
E. 건 설 업	23 033	455	2 488	2 291	2 149
19. 종합건설업	5 208	289	1 050	830	595
20. 전문직별공사업	17 825	166	1 438	1 461	1 554
F. 도 · 소매 및 음식 숙박업	62 468	278	3 957	5 064	5 656
21. 도 매 업	1 367	0	70	21	345
22. 소 매 업	47 127	129	2 861	3 263	3 994
23. 음식 숙박업	13 974	149	1 026	1 780	1 317
G. 운수 항공 및 통신업	15 236	0	1 274	2 415	2 691
24. 운수 및 항공업	11 681	0	831	1 604	1 847
25. 통 신 업	3 555	0	443	811	844
H. 금융 보험 부동산업 및 용역업	4 291	26	344	961	384
26. 금 융 업	2 518	0	218	761	233
27. 보 험 업	827	0	43	172	143
28. 부 동 산 업	335	0	0	0	0
29. 용 역 업	611	26	83	28	8
30. 기계장비임대업	0	0	0	0	0
I. 사회 및 개인 서비스업	70 260	690	6 153	6 274	10 047
31. 공공행정및국방	27 588	70	1 008	1 681	6 035
32. 위생서비스업	290	0	0	26	13
33. 사회복지서비스업	20 148	8	1 026	2 283	2 127
34. 오락 문화 서비스업	1 319	8	191	94	163
35. 개인 및 가정서비스업	19 950	604	3 915	2 138	1 644
36. 국제및외국기관	965	0	13	52	65
J. 분류 불능 산업	1 102	0	194	126	174

산업 (중분류) 별 취업자 (계속)
age and sex (continued)

Ages							Administrative districts and industry (division)
30 - 34	35 - 39	40 - 44	45 - 49	50 - 54	55 - 59	60 +	
71 287	77 407	60 197	44 291	41 189	30 087	29 203	Gangweon Do
27 250	35 259	29 477	22 965	25 906	21 129	22 879	A.
22 984	30 279	26 009	19 806	21 996	17 894	21 399	1.
174	730	29	117	306	279	70	2.
4 092	4 250	3 439	3 042	3 604	2 956	1 410	3.
8 953	7 962	3 874	1 981	929	224	433	B.
8 805	7 879	3 861	1 973	921	211	363	4.
0	0	0	0	0	0	0	5.
8	0	0	8	0	0	0	6.
140	83	13	0	8	13	70	7.
5 786	5 052	3 752	2 554	1 926	1 600	847	C.
2 368	1 788	1 486	1 043	815	599	367	8.
418	456	396	212	449	142	111	9.
541	602	364	461	79	392	41	10.
429	226	151	148	219	13	26	11.
1 134	1 006	548	39	134	91	8	12.
232	296	195	265	34	61	91	13.
67	24	83	0	29	0	0	14.
493	559	373	308	141	211	86	15.
104	95	156	78	26	91	117	16.
164	156	197	39	29	26	13	D.
164	73	171	39	16	13	0	17.
0	83	26	0	13	13	13	18.
3 875	3 119	2 410	2 165	1 795	1 261	1 025	E.
594	484	419	365	241	341	0	19.
3 281	2 635	1 991	1 800	1 554	920	1 025	20.
7 866	9 282	9 372	8 165	5 947	4 124	2 757	F.
79	221	173	91	193	87	87	21.
6 002	6 958	7 403	6 438	4 836	2 822	2 421	22.
1 785	2 103	1 796	1 636	918	1 215	249	23.
2 650	2 622	1 657	1 080	502	279	66	G.
2 143	2 030	1 521	928	502	209	66	24.
507	592	136	152	0	70	0	25.
680	462	386	307	313	98	330	H.
548	300	178	125	104	38	13	26.
97	93	106	99	61	0	13	27.
0	39	39	21	62	26	148	28.
35	30	63	62	86	34	156	29.
0	0	0	0	0	0	0	30.
13 783	13 331	8 932	5 035	3 829	1 333	853	I.
7 116	5 354	3 937	1 428	873	65	21	31.
13	55	13	47	60	50	13	32.
3 809	4 816	2 535	1 565	1 195	534	250	33.
245	181	196	142	86	13	0	34.
2 382	2 782	2 000	1 775	1 510	631	569	35.
218	143	251	78	105	40	0	36.
280	162	140	0	13	13	0	J.

제 5 표. 연령계급, 성 및
Table 5. Persons employed by industry (division),

행정구역 및 산업 (중분류)	총 취업자 Total	연령			
		14	15 - 19	20 - 24	25 - 29
총 계	494 036	6 593	56 920	46 730	42 774
A. 농업, 임업, 수렵업 및 수산업	345 565	5 191	42 256	30 794	24 630
1. 농업 및 수렵업	344 226	5 129	42 115	30 608	24 603
2. 임업 및 벌목업	1 183	62	125	186	27
3. 수 산 업	156	0	16	0	0
B. 광업 및 채석업	3 851	0	339	461	267
4. 석 탄 광 업	2 833	0	313	436	125
5. 철유 및 천연가스 채취업	0	0	0	0	0
6. 금 속 광 업	11	0	0	0	0
7. 비 금속 광업	1 007	0	26	25	142
C. 제 조 업	37 256	595	6 195	4 492	4 430
8. 음식료품 및 담배제조업	11 226	202	893	948	1 388
9. 섬유·의복 및 가죽공업	7 789	167	2 686	1 534	953
10. 제지업, 나무제품 및 가구제조업	2 075	11	423	189	240
11. 종이 및 종이제품 및 인쇄출판업	1 308	92	318	68	147
12. 화학공업, 석탄고유 및 프라스틱제품제조업	6 966	15	231	352	561
13. 비금속 광물제품 제조업(석유 및 석탄제품 제외)	2 692	0	140	560	611
14. 제 1 차 금속 제조업	584	77	124	15	16
15. 금속제품 기계 및 장비제조업	3 790	21	1 024	747	452
16. 기타 제조업	826	10	356	79	62
D. 전기 가스 및 수도사업	776	0	0	179	217
17. 전기 가스 및 증기업	737	0	0	179	217
18. 수 도 사 업	69	0	0	0	0
E. 건 설 업	13 989	0	355	1 061	1 595
19. 종합건설업	1 351	0	11	219	327
20. 전문건설공사업	12 638	0	344	842	1 268
F. 도 · 소매 및 음식 숙박업	41 315	224	2 612	2 792	4 548
21. 도 배 업	1 293	0	94	325	150
22. 소 배 업	31 922	83	1 877	1 863	3 559
23. 음식 숙박업	8 100	141	641	604	839
G. 운수 창고 및 통신업	8 013	73	821	1 199	1 327
24. 운수 및 창고업	6 670	73	542	841	1 175
25. 통 신 업	1 343	0	279	358	152
H. 금융 보험 부동산업 및 용역업	3 461	62	474	502	295
26. 금 융 업	1 580	0	374	348	226
27. 보 험 업	636	0	37	139	43
28. 부 동 산 업	433	0	0	0	0
29. 용 역 업	812	62	63	15	26
30. 기계장치임대업	0	0	0	0	0
I. 사회 및 개인 서비스업	39 499	448	3 868	5 188	5 388
31. 공공행정및국방	10 627	30	215	1 336	1 771
32. 위생서비스업	539	0	0	0	0
33. 사회서비스업	14 986	0	651	2 062	1 984
34. 오락 문화 서비스업	867	0	83	129	226
35. 개인 및 가정서비스업	12 480	418	2 919	1 661	1 407
36. 국제및외국기관	0	0	0	0	0
J. 분류 불능 산업	311	0	0	62	77

산업 (중분류) 별 취업자 (계속)
age and sex (continued)

Ages							Administrative districts and industry (division)
30 - 34	35 - 39	40 - 44	45 - 49	50 - 54	55 - 59	60 +	
56 108	69 237	58 102	48 576	40 333	31 624	37 039	Chungcheong Bug Do
32 145	43 492	39 402	35 659	32 128	26 920	32 948	A.
32 052	43 108	39 200	35 582	32 112	26 785	32 932	1.
93	260	202	77	0	135	16	2.
0	124	0	0	16	0	0	3.
550	850	601	356	202	137	88	B.
332	714	373	212	140	126	62	4.
0	0	0	0	0	0	0	5.
0	11	0	0	0	0	0	6.
218	125	228	144	62	11	26	7.
6 490	6 160	4 314	2 264	1 044	874	398	C.
1 859	2 231	1 729	917	360	486	213	8.
752	640	448	287	245	26	51	9.
322	380	203	170	27	79	31	10.
285	234	57	56	25	26	0	11.
2 180	1 696	1 265	416	220	30	0	12.
438	447	251	64	16	150	15	13.
78	0	62	124	78	0	10	14.
450	371	299	214	73	77	62	15.
126	161	0	16	0	0	16	16.
67	218	85	10	0	0	0	D.
57	218	26	10	0	0	0	17.
10	0	59	0	0	0	0	18.
2 258	2 622	1 759	1 592	1 528	702	517	E.
238	248	106	75	85	31	11	19.
2 020	2 374	1 653	1 517	1 443	671	506	20.
6 083	7 660	5 692	4 568	3 058	1 900	2 178	F.
310	126	62	32	121	0	73	21.
4 667	6 086	4 562	3 519	2 424	1 479	1 803	22.
1 106	1 448	1 068	1 017	513	421	302	23.
1 585	1 222	1 001	451	182	152	0	G.
1 413	1 004	862	451	157	152	0	24.
172	218	139	0	25	0	0	25.
369	369	353	468	275	163	131	H.
182	118	124	124	63	21	0	26.
99	68	53	99	10	88	0	27.
0	16	140	105	108	27	37	28.
88	167	36	140	94	27	94	29.
0	0	0	0	0	0	0	30.
6 545	6 628	4 833	3 130	1 916	776	779	I.
1 854	1 991	1 724	1 380	223	87	16	31.
140	94	124	41	0	78	62	32.
2 641	3 121	2 011	869	1 261	96	290	33.
264	41	89	10	25	0	0	34.
1 646	1 381	885	830	407	515	411	35.
0	0	0	0	0	0	0	36.
16	16	62	78	0	0	0	J.

제 5 표. 연령계급, 성 및
Table 5. Persons employed by industry (division),

행정구역 및 산업 (중분류)	총 취업자 Total	연령			
		14	15 - 19	20 - 24	25 - 29
총 청 남 도	1 007 637	14 514	117 899	99 069	107 836
A. 농업, 임업, 수렵업 및 수산업	620 291	9 464	71 769	57 087	51 456
1. 농업 및 수렵업	611 071	9 364	70 365	56 186	50 323
2. 임업 및 벌목업	138	0	0	0	0
3. 수 산 업	9 082	100	1 404	901	1 133
B. 광업 및 채석업	16 786	0	1 216	802	2 708
4. 석 탄 광 업	14 350	0	1 207	802	2 407
5. 철유 및 천연가스 채취업	60	0	0	0	0
6. 금 속 광 업	0	0	0	0	0
7. 비 금속 광업	2 376	0	9	0	301
C. 제 조 업	95 498	2 683	23 434	15 385	11 651
8. 음식료품 및 담배제조업	20 380	579	2 995	2 092	1 972
9. 섬유·의복 및 가죽공업	27 590	978	10 085	5 886	3 508
10. 제재업, 나무제품 및 가구제조업	5 770	38	1 317	654	776
11. 종이 및 종이제품 및 인쇄출판업	10 414	39	1 510	1 416	1 388
12. 화학공업, 석탄고유 및 프라스틱제품제조업	4 683	200	783	615	864
13. 비금속 광물제품 제조업(석유 및 석탄제품 제외)	4 617	30	272	563	635
14. 제 1 차 금속 제조업	1 223	0	160	230	30
15. 금속제품 기계 및 장비제조업	15 158	337	4 950	2 977	2 128
16. 기타 제조업	5 663	482	1 362	952	350
D. 전기 가스 및 수도사업	1 044	0	0	98	169
17. 전기 가스 및 증기업	724	0	0	68	69
18. 수 도 사 업	320	0	0	30	100
E. 건 설 업	32 356	201	2 785	2 935	3 830
19. 종합건설업	7 398	201	601	361	886
20. 전문직별공사업	24 958	0	2 184	2 574	2 944
F. 도 · 소매 및 음식 숙박업	126 288	469	8 568	10 704	16 862
21. 도 배 업	1 566	0	39	30	361
22. 소 배 업	100 694	349	6 143	8 073	13 606
23. 음식 숙박업	24 028	120	2 386	2 601	2 895
G. 운수 창고 및 통신업	22 450	0	2 205	3 650	3 403
24. 운수 및 창고업	18 667	0	1 759	2 399	2 988
25. 통 신 업	3 783	0	446	1 251	415
H. 금융 보험 부동산업 및 용역업	5 839	0	570	331	1 023
26. 금 융 업	2 912	0	532	254	823
27. 보 험 업	634	0	0	68	30
28. 부 통 산 업	1 019	0	0	0	9
29. 용 역 업	1 274	0	38	9	161
30. 기계장치임대업	0	0	0	0	0
I. 사회 및 개인 서비스업	86 657	1 697	7 252	7 939	16 604
31. 공공행정및국방	27 612	330	866	2 155	6 063
32. 위생서비스업	144	0	0	0	8
33. 사회복지서비스업	33 361	100	2 110	2 916	6 515
34. 오락 문화 서비스업	1 688	0	250	188	337
35. 개인 및 가정서비스업	22 813	1 267	4 026	2 680	3 451
36. 국제및외국기관	1 039	0	0	0	230
J. 분류 불능 산업	428	0	100	138	130

산업 (중분류) 별 취업자 (계속)
age and sex (continued)

Ages							Administrative districts and industry (division)
30 - 34	35 - 39	40 - 44	45 - 49	50 - 54	55 - 59	60 +	
115 427	135 583	125 536	101 407	74 456	59 958	55 952	Chungcheong Nam Do
60 266	78 951	79 176	66 733	52 942	47 092	45 355	A.
59 464	77 848	77 471	65 391	52 512	46 892	45 255	1.
0	100	0	8	30	0	0	2.
802	1 003	1 705	1 334	400	200	100	3.
3 972	3 442	2 337	1 205	803	100	201	B.
3 912	2 609	1 806	804	703	100	0	4.
30	30	0	0	0	0	0	5.
0	0	0	0	0	0	0	6.
30	803	531	401	100	0	201	7.
12 453	9 581	8 258	6 143	2 694	2 018	1 198	C.
3 132	2 983	3 175	1 654	637	723	438	* 8.
2 878	1 551	912	857	617	250	68	9.
463	989	292	584	375	106	176	10.
2 235	1 084	1 153	791	276	191	331	11.
513	642	304	460	177	108	17	12.
639	701	831	663	215	68	0	13.
301	131	201	140	0	30	0	14.
1 601	1 150	621	803	311	211	69	15.
691	350	769	191	86	331	99	16.
397	235	60	39	16	0	30	D.
237	235	60	39	16	0	0	17.
160	0	0	0	0	0	30	18.
3 535	5 326	4 458	3 326	3 441	1 646	873	E.
640	1 493	1 132	737	838	248	261	19.
2 895	3 833	3 326	2 589	2 603	1 398	612	20.
17 464	19 481	18 476	12 894	9 253	6 422	5 695	F.
290	467	161	158	30	0	30	21.
13 899	15 750	15 198	10 704	6 751	5 279	4 942	22.
3 275	3 264	3 117	2 032	2 472	1 143	723	23.
3 740	3 795	1 929	2 104	1 234	200	190	G.
3 107	3 505	1 790	1 787	942	200	190	24.
633	290	139	317	292	0	0	25.
577	524	964	528	393	420	509	H.
254	180	485	63	60	160	101	26.
84	60	125	90	147	30	0	27.
101	0	228	99	178	106	298	28.
138	284	126	276	8	124	110	29.
0	0	0	0	0	0	0	30.
12 993	14 248	9 848	8 435	3 680	2 060	1 901	I.
4 658	5 211	3 687	3 360	958	216	108	31.
30	38	8	60	0	0	0	32.
4 859	6 320	4 408	3 188	1 750	580	615	33.
152	190	196	77	38	130	130	34.
3 193	2 359	1 202	1 549	904	1 134	1 048	35.
101	130	347	201	30	0	0	36.
30	0	30	0	0	0	0	J.

제 5 표. 연령계급, 성 및
Table 5. Persons employed by industry (division),

행정구역 및 산업 (중분류)	총 취업자 Total	연령			
		14	15 - 19	20 - 24	25 - 29
전라북도	925 327	16 253	109 835	86 060	92 319
A. 농업, 임업, 수렵업 및 수산업	700 297	12 196	78 006	60 956	62 883
1. 농업 및 수렵업	696 988	12 196	77 942	60 689	62 518
2. 임업 및 벌목업	608	0	0	13	83
3. 수 산 업	2 701	0	64	254	282
B. 광업 및 채석업	247	0	82	0	0
4. 석 탄 광 업	0	0	0	0	0
5. 철유 및 천연가스 채취업	0	0	0	0	0
6. 광 속 광 업	0	0	0	0	0
7. 비 광 속 광 업	247	0	82	0	0
C. 제 조 업	71 747	2 465	18 337	10 867	8 945
8. 음식료품 및 담배제조업	18 267	746	3 694	2 164	2 436
9. 섬유·의복 및 가죽공업	19 582	991	7 284	4 754	1 944
10. 제재업, 나무제품 및 가구제조업	7 793	85	1 183	1 152	1 433
11. 종이 및 종이제품 및 인쇄출판업	9 055	66	1 593	615	1 053
12. 화학공업, 석산고무 및 프라스틱제품제조업	5 486	143	1 600	600	697
13. 비금속 광물제품 제조업(석유 및 석탄제품 제외)	3 262	55	461	369	414
14. 제 1 차 금속 제조업	665	0	94	131	117
15. 금속제품 기계 및 장비제조업	5 689	263	1 868	746	806
16. 기 타 제 조 업	1 948	116	560	336	45
D. 전기 가스 및 수도사업	1 852	10	11	173	361
17. 전기 가스 및 증기업	1 831	10	11	173	361
18. 수 도 사 업	21	0	0	0	0
E. 건 설 업	14 944	115	1 061	915	1 894
19. 총 합 건 설 업	1 712	10	46	20	203
20. 전문직별공사업	13 232	105	1 015	895	1 691
F. 도 · 소매 및 음식 숙박업	60 573	435	4 118	4 477	7 395
21. 도 배 업	813	0	34	163	129
22. 소 배 업	50 920	350	2 941	3 309	6 197
23. 음식 숙박업	8 840	85	1 143	1 005	1 069
G. 운수 창고 및 통신업	12 155	0	1 173	1 600	1 988
24. 운수 및 창고업	9 785	0	806	971	1 523
25. 통 신 업	2 370	0	367	629	465
H. 금융 보험 부동산업 및 용역업	4 390	11	532	586	459
26. 금 융 업	2 068	0	346	321	224
27. 보 험 업	1 022	11	34	175	199
28. 부 동 산 업	352	0	0	0	0
29. 용 역 업	948	0	152	90	36
30. 기계장비임대업	0	0	0	0	0
I. 사회 및 개인 서비스업	58 916	1 021	6 502	6 473	8 275
31. 공공행정및국방	16 025	128	752	1 635	2 007
32. 위생서비스업	753	0	0	256	82
33. 사회복지서비스업	22 614	0	737	2 663	3 618
34. 오락 문화 서비스업	1 344	0	341	23	201
35. 개인 및 가정서비스업	17 824	893	4 677	1 809	2 367
36. 국제및외국기관	356	0	0	87	0
J. 분류 불능 산업	206	0	13	13	119

산업 (중분류) 별 취업자 (계속)
age and sex (continued)

Ages							Administrative districts and industry (division)
30 - 34	35 - 39	40 - 44	45 - 49	50 - 54	55 - 59	60 +	
102 150	114 871	109 124	91 324	83 008	59 227	61 156	Jeonra Bug Do
70 779	83 873	81 996	72 329	69 775	52 317	55 187	A.
70 019	83 462	81 634	71 638	69 534	52 230	55 126	1.
121	82	95	179	0	12	23	2.
639	329	267	512	241	75	38	3.
10	26	106	23	0	0	0	B.
0	0	0	0	0	0	0	4.
0	0	0	0	0	0	0	5.
0	0	0	0	0	0	0	6.
10	26	106	23	0	0	0	7.
9 383	6 501	6 664	4 159	2 277	1 165	984	C.
2 664	1 657	2 838	973	582	264	249	8.
1 636	754	803	735	568	11	102	9.
1 167	1 061	636	373	377	244	82	10.
1 963	1 564	774	710	174	312	231	11.
778	450	635	417	117	23	26	12.
398	405	215	422	313	106	104	13.
79	75	108	35	13	0	13	14.
611	404	364	332	122	111	62	15.
87	131	291	162	11	94	115	16.
245	186	159	523	161	23	0	D.
245	175	159	513	161	23	0	17.
0	11	0	10	0	0	0	18.
2 279	2 566	1 992	1 564	1 440	871	247	E.
236	261	203	344	274	105	10	19.
2 043	2 305	1 789	1 220	1 166	766	237	20.
8 676	9 804	8 470	6 038	5 136	2 893	3 131	F.
130	36	74	23	38	82	104	21.
7 344	8 498	7 308	5 051	4 630	2 555	2 737	22.
1 202	1 270	1 088	964	468	256	290	23.
1 996	1 795	1 551	994	540	277	241	G.
1 857	1 737	1 144	831	481	194	241	24.
139	58	407	163	59	83	0	25.
537	514	468	460	219	329	275	H.
349	311	312	149	22	34	0	26.
92	134	122	126	93	13	23	27.
0	0	12	22	49	167	102	28.
96	69	22	163	55	115	150	29.
0	0	0	0	0	0	0	30.
8 232	9 580	7 718	5 234	3 438	1 352	1 091	I.
2 641	3 413	2 562	1 708	845	252	82	31.
258	45	26	25	39	22	0	32.
2 986	4 240	3 545	2 578	1 442	331	474	33.
365	96	75	95	126	22	0	34.
1 905	1 671	1 459	815	973	725	535	35.
77	115	51	13	13	0	0	36.
13	26	0	0	22	0	0	J.

제 5 표. 연령계급, 성 및
Table 5. Persons employed by industry (division),

행정구역 및 산업 (중분류)	총 취업자 Total	연령			
		14	15 - 19	20 - 24	25 - 29
전라남도	1 640 614	39 092	188 009	154 110	167 597
A. 농업, 임업, 수렵업 및 수산업	1 217 046	35 379	146 318	105 492	107 362
1. 농업 및 수렵업	1 181 302	34 895	143 142	101 804	100 801
2. 임업 및 벌목업	585	0	12	0	10
3. 수산업	35 159	484	3 164	3 688	6 551
B. 광업 및 채석업	13 947	0	849	1 094	1 850
4. 석탄 광업	405	0	0	0	121
5. 원유 및 천연가스 채취업	58	0	0	0	12
6. 금속 광업	0	0	0	0	0
7. 비금속 광업	13 484	0	849	1 094	1 717
C. 제조업	87 451	1 206	16 001	15 248	12 806
8. 음식료품 및 담배제조업	22 957	208	2 456	2 896	3 220
9. 임유제품 및 가죽공업	24 232	394	6 776	6 768	2 919
10. 제재업, 나무제품 및 가구제조업	5 429	71	1 190	811	852
11. 종이 및 종이제품 및 인쇄출판업	4 108	121	640	510	583
12. 화학공업, 석탄고무 및 프라스틱제품제조업	5 352	18	304	701	1 296
13. 비금속 광물제품 제조업(석유 및 석탄제품 제외)	10 835	121	1 254	1 782	1 794
14. 제1차 금속제조업	915	0	218	42	208
15. 금속제품 기계 및 장비제조업	10 019	41	2 274	1 603	1 707
16. 기타 제조업	3 604	232	889	135	227
D. 전기 가스 및 수도사업	1 431	0	168	275	236
17. 전기 가스 및 증기업	1 327	0	168	275	195
18. 수도사업	104	0	0	0	41
E. 건설업	27 325	41	959	1 954	3 684
19. 종합건설업	3 341	0	416	226	404
20. 전문직업건설업	23 984	41	543	1 728	3 280
F. 도·소매 및 음식 숙박업	140 304	817	10 771	12 718	16 727
21. 도매업	3 374	0	10	181	138
22. 소매업	107 087	609	6 920	7 361	13 021
23. 음식 숙박업	29 843	208	3 841	5 176	3 568
G. 운수 항공 및 통신업	31 934	0	2 430	3 105	6 114
24. 운수 및 항공업	26 337	0	1 646	1 761	5 225
25. 통신업	5 597	0	784	1 344	889
H. 금융 보험 부동산업 및 용역업	8 038	60	551	957	923
26. 금융업	2 808	0	204	518	540
27. 보험업	1 797	0	42	247	138
28. 부동산업	1 727	0	0	42	121
29. 용역업	1 622	18	305	150	82
30. 기계장비임대업	84	42	0	0	42
I. 사회 및 개인 서비스업	112 300	1 589	9 803	13 057	17 783
31. 공공행정및국방	30 271	253	1 161	3 849	5 723
32. 위생서비스업	414	0	0	0	10
33. 사회서비스업	41 422	139	1 021	4 752	5 679
34. 오락 문화 서비스업	2 680	0	39	246	666
35. 개인 및 가정서비스업	37 350	1 197	7 582	4 089	5 705
36. 국제및외국기관	163	0	0	121	0
J. 분류 불능 산업	838	0	159	210	112

산업 (중분류) 별 취업자 (계속)
age and sex (continued)

Ages							Administrative districts and industry (division)
30 - 34	35 - 39	40 - 44	45 - 49	50 - 54	55 - 59	60 +	
190 458	206 509	194 205	152 830	133 202	91 028	123 574	Jeonra Nam Do
123 008	144 411	141 946	114 286	110 309	76 604	111 931	A.
117 558	138 103	138 898	111 099	108 611	75 475	110 916	1.
133	122	122	158	28	0	0	2.
5 317	6 186	2 926	3 029	1 670	1 129	1 015	3.
2 235	2 338	2 767	1 424	747	503	140	B.
42	0	121	121	0	0	0	4.
35	11	0	0	0	0	0	5.
0	0	0	0	0	0	0	6.
2 158	2 327	2 646	1 303	747	503	140	7.
12 972	10 368	6 641	5 329	2 874	2 666	1 340	C.
4 125	3 392	2 195	1 949	1 038	708	770	8.
2 378	1 992	1 057	1 132	565	219	32	9.
952	472	157	212	420	233	59	10.
722	572	569	195	84	60	52	11.
921	983	592	126	47	322	42	12.
1 432	1 236	894	936	456	809	121	13.
105	216	96	0	18	0	12	14.
1 878	1 134	720	225	176	143	118	15.
459	371	361	554	70	172	134	16.
104	248	164	74	162	0	0	D.
93	237	164	74	121	0	0	17.
11	11	0	0	41	0	0	18.
4 390	4 715	4 153	2 795	2 565	1 465	604	E.
308	768	358	483	276	102	0	19.
4 082	3 947	3 795	2 312	2 289	1 363	604	20.
19 088	21 560	20 228	16 489	9 707	6 034	6 165	F.
726	547	495	474	360	409	34	21.
15 645	17 009	16 315	12 549	7 962	4 599	5 097	22.
2 717	4 004	3 418	3 466	1 385	1 026	1 034	23.
6 817	4 445	3 680	2 578	1 715	662	388	G.
5 697	3 916	3 388	2 211	1 443	662	388	24.
1 120	529	292	367	272	0	0	25.
752	1 077	1 010	642	839	499	728	H.
317	305	418	176	77	132	121	26.
205	449	261	166	217	52	20	27.
19	195	188	129	428	255	350	28.
211	128	143	171	117	60	237	29.
0	0	0	0	0	0	0	30.
21 080	17 226	13 563	9 074	4 252	2 595	2 278	I.
6 823	5 225	3 908	2 306	652	227	144	31.
143	84	114	29	22	0	12	32.
8 050	7 842	6 139	4 428	1 692	966	714	33.
558	440	175	177	159	100	120	34.
5 506	3 635	3 185	2 134	1 727	1 302	1 288	35.
0	0	42	0	0	0	0	36.
12	121	53	139	32	0	0	J.

제 5 표. 연령계급, 성 및
Table 5. Persons employed by industry (division),

행정구역 및 산업 (중분류)	총 취업자 Total	연령			
		14	15 - 19	20 - 24	25 - 29
경 상 북 도	1 746 728	21 743	204 528	178 045	190 968
A. 농업, 임업, 수렵업 및 수산업	982 342	13 076	102 219	86 064	86 563
1. 농업 및 수렵업	973 684	13 063	101 895	85 335	85 413
2. 임업 및 벌목업	1 986	0	33	266	76
3. 수 산 업	6 672	13	291	463	1 174
B. 광업 및 채석업	9 612	0	532	805	1 095
4. 석 탄 광 업	8 121	0	266	665	1 095
5. 철유 및 천연가스 채취업	60	0	0	0	0
6. 금 속 광 업	0	0	0	0	0
7. 비 금속 광업	1 431	0	266	140	0
C. 제 조 업	248 848	5 117	64 746	46 491	35 834
8. 음식료품 및 담배제조업	36 916	372	5 211	4 606	4 227
9. 섬유직 및 가죽공업	115 107	3 479	35 703	27 049	13 591
10. 제재업, 나무제품 및 가구제조업	12 316	132	2 635	2 134	1 625
11. 종이 및 종이제품 및 인쇄출판업	7 491	166	1 316	1 293	995
12. 화학공업, 석탄고유 및 프라스틱제품제조업	8 389	0	2 096	1 215	1 532
13. 비금속 광물제품 제조업(석유 및 석탄제품 제외)	9 444	60	604	1 125	2 152
14. 제 1 차 금속 제조업	9 402	0	1 384	1 140	2 564
15. 금속제품 기계 및 장비제조업	40 584	606	13 548	6 625	7 544
16. 기타 제조업	9 199	302	2 249	1 304	1 609
D. 전기 가스 및 수도사업	2 192	0	159	174	447
17. 전기 가스 및 증기업	1 580	0	159	114	374
18. 수 도 사 업	612	0	0	60	73
E. 건 설 업	59 053	213	2 029	3 933	6 023
19. 종합 건설업	9 681	0	627	729	1 045
20. 전문직별공사업	49 372	213	1 402	3 204	4 978
F. 도 · 소매 및 음식 숙박업	231 120	1 312	13 184	17 495	24 703
21. 도 배 업	3 518	26	183	350	256
22. 소 배 업	184 265	524	8 323	12 415	19 855
23. 음식 숙박업	43 337	762	4 678	4 730	4 592
G. 운수 창고 및 통신업	42 520	87	2 639	4 330	8 010
24. 운수 및 창고업	35 712	87	1 561	3 041	6 845
25. 통 신 업	6 808	0	1 078	1 289	1 165
H. 금융 보험 부동산업 및 용역업	15 161	144	2 318	2 184	1 962
26. 금 융 업	6 872	0	691	1 456	1 184
27. 보 험 업	1 573	0	133	50	286
28. 부 동 산 업	1 726	0	13	0	121
29. 용 역 업	4 990	144	1 481	678	371
30. 기계장치임대업	0	0	0	0	0
I. 사회 및 개인 서비스업	153 604	1 661	16 569	16 264	25 844
31. 공공행정및국방	36 602	7	2 166	2 921	6 261
32. 위생서비스업	343	0	0	0	0
33. 사회서비스업	52 862	7	3 896	6 082	9 128
34. 오락 문화 서비스업	4 536	0	577	924	612
35. 개인 및 가정서비스업	53 668	1 647	9 930	6 155	9 188
36. 국제및외국기관	5 593	0	0	182	655
J. 분류 불능 산업	2 276	133	133	305	487

산업 (중분류) 별 취업자 (계속)
age and sex (continued)

Ages							Administrative districts and industry (division)
30 - 34	35 - 39	40 - 44	45 - 49	50 - 54	55 - 59	60 +	
209 303	233 097	194 871	165 088	139 021	99 180	110 884	Gyeongsang Bug Do
94 889	119 682	110 673	99 934	96 396	79 257	93 589	A.
93 380	117 956	109 218	99 005	95 908	78 946	93 565	1.
614	274	324	405	0	33	11	2.
895	1 452	1 131	524	488	278	13	3.
1 747	2 337	1 235	930	798	0	133	B.
1 604	2 137	1 085	604	665	0	0	4.
0	0	0	60	0	0	0	5.
0	0	0	0	0	0	0	6.
143	200	150	266	133	0	133	7.
30 796	25 836	16 826	10 904	7 879	2 805	1 614	C.
6 538	5 442	4 182	3 370	1 533	971	469	8.
11 638	9 081	6 624	3 811	2 812	802	517	9.
1 716	1 536	1 019	777	399	271	72	10.
1 111	1 009	909	363	169	12	148	11.
968	1 177	726	246	284	71	74	12.
1 260	1 856	825	901	622	32	7	13.
2 323	919	339	271	416	46	0	14.
4 434	3 729	1 488	860	1 101	389	260	15.
808	1 087	714	305	543	211	67	16.
282	299	363	201	206	61	0	D.
222	280	169	141	60	61	0	17.
60	19	194	60	146	0	0	18.
9 751	11 465	8 204	7 158	5 530	2 887	1 860	E.
1 796	1 841	820	973	825	452	573	19.
7 955	9 624	7 384	6 185	4 705	2 435	1 287	20.
35 983	40 715	32 150	26 732	18 540	10 197	10 109	F.
1 041	490	350	266	217	194	145	21.
29 578	33 657	26 309	21 498	15 151	8 458	8 497	22.
5 364	6 568	5 491	4 968	3 172	1 545	1 467	23.
9 572	7 292	4 898	3 462	1 735	155	340	G.
8 195	6 522	4 083	3 319	1 577	155	327	24.
1 377	770	315	143	158	0	13	25.
1 392	2 073	1 630	1 312	754	471	921	H.
987	810	714	535	435	0	60	26.
133	424	375	99	73	0	0	27.
12	121	323	189	211	209	527	28.
260	718	218	489	35	262	334	29.
0	0	0	0	0	0	0	30.
24 447	23 161	18 546	14 334	7 173	3 347	2 258	I.
6 872	6 854	5 186	4 214	1 750	290	81	31.
7	141	149	7	26	13	0	32.
7 150	9 450	6 929	5 446	2 681	1 121	972	33.
990	211	281	406	209	145	161	34.
8 581	4 824	4 623	3 591	2 327	1 778	1 024	35.
847	1 681	1 378	670	180	0	0	36.
444	237	346	121	10	0	60	J.

제 5 표. 연령계급, 성 및
Table 5. Persons employed by industry (division),

행정구역및산업 (중분류)	총 취 업 자 Total	연 령			
		14	15 - 19	20 - 24	25 - 29
경 상 남 도	1 143 593	14 726	126 412	116 019	119 103
A. 농업, 임업, 수렵업 및 수산업	790 577	10 730	81 368	70 996	66 173
1. 농업 및 수렵업	735 940	10 489	75 370	65 494	59 003
2. 임업 및 벌목업	2 660	0	647	213	150
3. 수 산 업	51 977	241	5 351	5 289	7 020
B. 광업 및 채석업	284	0	0	7	72
4. 석 탄 광 업	55	0	0	0	41
5. 원유 및 천연가스 채취업	0	0	0	0	0
6. 광 속 광 업	0	0	0	0	0
7. 비 광 속 광 업	229	0	0	7	31
C. 제조업	120 323	2 050	27 471	22 476	18 554
8. 음식료품 및 담배제조업	17 567	173	2 340	2 157	1 778
9. 섬유외복 및 가죽공업	30 815	1 017	10 100	6 897	4 001
10. 제지업, 나무제품 및 가구제조업	4 574	101	1 203	906	567
11. 종이 및 종이제품 및 인쇄출판업	5 534	62	606	1 051	326
12. 화학산업, 석탄고부 및 프라스틱제품제조업	11 084	25	866	1 519	2 226
13. 비금속 광물제품 제조업(석유 및 석탄제품 제외)	4 918	6	521	597	786
14. 세척기 및 금속 제조업	2 337	51	434	233	228
15. 금속제품 기계 및 장비제조업	36 693	343	8 528	7 547	7 911
16. 기타 제조업	6 891	272	2 873	1 569	731
D. 전기 가스 및 수도사업	1 739	0	100	219	209
17. 전기 가스 및 증기업	1 622	0	100	178	209
18. 수 도 사 업	117	0	0	41	0
E. 건 설 업	23 736	137	1 227	1 528	2 950
19. 종합건설업	4 041	0	584	468	902
20. 전문직별공사업	19 695	137	643	1 060	2 048
F. 도·소매 및 음식 숙박업	95 073	573	5 518	7 653	11 021
21. 도 배 업	3 260	0	268	292	506
22. 소 배 업	72 411	251	3 360	4 023	7 956
23. 음식 숙박업	19 402	322	1 890	3 338	2 559
G. 운수 창고 및 통신업	21 286	7	2 024	2 356	3 665
24. 운수 및 창고업	17 405	7	1 286	1 425	3 085
25. 통 신 업	3 881	0	738	931	580
H. 금융 보험 부동산업 및 용역업	5 733	14	419	811	779
26. 금 융 업	2 359	0	306	668	493
27. 보 험 업	1 232	0	45	70	245
28. 부 동 산 업	626	0	0	0	0
29. 용 역 업	1 516	14	68	73	41
30. 기계장치임대업	0	0	0	0	0
I. 사회 및 개인 서비스업	83 334	1 215	8 143	9 416	15 362
31. 공공행정및국방	24 416	175	1 221	1 878	5 463
32. 위생서비스업	542	0	62	107	31
33. 사회복지서비스업	30 788	0	1 393	4 159	5 590
34. 오락 문화 서비스업	2 404	0	180	188	625
35. 개인 및 가정서비스업	25 001	1 040	5 266	3 084	3 622
36. 국제및외국기관	183	0	21	0	31
J. 분류 불능 산업	1 508	0	142	557	318

산업 (중분류) 별 취업자 (계속)
age and sex (continued)

Ages							Administrative districts and industry (division)
30 - 34	35 - 39	40 - 44	45 - 49	50 - 54	55 - 59	60 +	
138 260	151 660	139 141	114 373	93 175	64 525	66 199	Gyeongsang Nam Do
81 860	104 237	131 767	85 121	73 792	56 217	58 316	A.
74 687	96 410	94 235	79 191	69 312	54 115	57 634	1.
116	144	574	534	26	113	143	2.
7 057	7 683	6 958	5 396	4 454	1 939	539	3.
36	17	14	7	0	121	10	B.
0	0	14	0	0	0	0	4.
0	0	0	0	0	0	0	5.
0	0	0	0	0	0	0	6.
36	17	0	7	0	121	10	7.
16 720	12 934	8 650	5 521	3 332	1 348	1 267	C.
2 703	1 962	2 704	2 022	742	580	406	8.
3 221	2 376	1 442	835	614	184	128	9.
598	342	291	321	156	76	13	10.
561	947	750	608	415	60	148	11.
2 807	2 042	921	342	130	110	96	12.
963	1 094	475	290	124	47	15	13.
354	597	56	103	157	0	124	14.
5 159	3 381	1 851	777	832	278	86	15.
354	193	160	223	162	13	251	16.
359	265	239	230	97	21	0	D.
359	230	239	210	97	0	0	17.
0	35	0	20	0	21	0	18.
4 763	3 891	2 947	2 626	2 062	1 172	433	E.
937	385	240	233	147	51	94	19.
3 826	3 506	2 707	2 393	1 915	1 121	339	20.
13 783	14 450	13 211	11 208	8 836	3 982	4 838	F.
923	220	381	406	130	6	128	21.
10 483	11 541	11 058	8 920	7 272	3 433	4 114	22.
2 377	2 689	1 772	1 882	1 434	543	596	23.
4 700	3 449	2 054	1 493	1 002	283	253	G.
4 152	2 754	1 969	1 335	962	177	253	24.
548	695	85	158	40	106	0	25.
648	825	923	454	501	274	135	H.
294	189	139	123	78	69	0	26.
160	398	117	175	22	0	0	27.
49	86	145	67	103	73	103	28.
145	152	522	89	298	82	32	29.
0	0	0	0	0	0	0	30.
15 149	11 456	9 265	7 692	3 553	1 136	947	I.
5 359	4 529	2 900	1 909	814	141	27	31.
7	25	155	113	21	21	0	32.
5 437	4 789	3 950	3 519	1 303	493	155	33.
487	156	325	228	108	55	52	34.
3 849	1 947	1 874	1 883	1 297	426	713	35.
10	10	61	40	10	0	0	36.
242	136	71	21	0	21	0	J.

제 5 표. 연령계급, 성 및
Table 5. Persons employed by industry (division),

행정구역 및 산업 (중분류)	총 취업자 Total	연령			
		14	15 - 19	20 - 24	25 - 29
제주도	165 664	2 912	17 892	16 213	19 221
A. 농업, 임업, 수렵업 및 수산업.....	172 774	2 641	13 901	10 298	11 725
1. 농업 및 수렵업.....	120 777	2 616	13 827	10 200	11 523
2. 임업 및 벌목업.....	25	0	0	0	0
3. 수산업.....	1 972	25	74	98	202
B. 광업 및 채석업.....	176	0	0	24	40
4. 석탄광업.....	48	0	0	24	0
5. 원유 및 천연가스 채취업.....	0	0	0	0	0
6. 광옥광업.....	0	0	0	0	0
7. 비광옥광업.....	128	0	0	0	40
C. 제조업.....	6 984	119	1 378	918	917
8. 음식료품 및 담배제조업.....	2 317	66	585	231	244
9. 섬유직 및 가죽공업.....	1 385	26	345	242	180
10. 제재업, 나무제품 및 가구제조업.....	795	0	157	103	103
11. 종이 및 종이제품 및 인쇄출판업.....	541	14	54	64	90
12. 화학공업, 석탄고유 및 프라스틱제품제조업.....	520	0	38	79	92
13. 비금속 광물제품 제조업(석유 및 석탄제품 제외).....	558	0	51	92	77
14. 제1차 금속제조업.....	53	0	25	0	0
15. 금속제품 기계 및 장비제조업.....	683	13	56	94	131
16. 기타 제조업.....	132	0	67	13	0
D. 전기 가스 및 수도사업.....	323	0	25	78	76
17. 전기 가스 및 증기업.....	196	0	0	26	76
18. 수도사업.....	127	0	25	52	0
E. 건설업.....	3 138	13	290	300	528
19. 종합건설업.....	391	0	26	0	81
20. 전문건설업.....	2 747	13	264	300	447
F. 도·소매 및 음식 숙박업.....	13 600	63	930	1 754	2 004
21. 도매업.....	486	0	39	87	145
22. 소매업.....	10 050	63	557	1 160	1 353
23. 음식 숙박업.....	3 064	0	334	507	506
G. 운수 창고 및 통신업.....	5 524	25	354	752	1 475
24. 운수 및 창고업.....	4 802	25	280	487	1 348
25. 통신업.....	722	0	74	265	127
H. 금융 보험 부동산업 및 용역업.....	1 403	0	67	334	228
26. 금융업.....	782	0	39	208	115
27. 보험업.....	300	0	0	73	75
28. 부동산업.....	0	0	0	0	0
29. 용역업.....	36	0	0	0	0
30. 기계장비임대업.....	225	0	28	53	38
	0	0	0	0	0
I. 사회 및 개인 서비스업.....	11 715	51	947	1 755	2 214
31. 공공행정및국방.....	3 881	0	152	712	945
32. 위생서비스업.....	14	0	0	0	0
33. 사회서비스업.....	4 547	13	232	510	725
34. 오락 문화 서비스업.....	419	0	0	95	60
35. 개인 및 가정서비스업.....	2 329	38	563	438	464
36. 국제및외국기관.....	25	0	0	0	0
J. 분류 불능 산업.....	27	0	0	0	14

산업 (중분류) 별 취업자 (계속)
age and sex (continued)

Ages							Administrative districts and industry (division)
30 - 34	35 - 39	40 - 44	45 - 49	50 - 54	55 - 59	60 +	
21 044	21 243	18 932	12 890	11 495	8 274	15 548	Jeju Do
13 692	14 762	14 230	10 162	9 572	7 201	14 590	A.
13 359	14 222	13 960	9 988	9 390	7 164	14 528	1.
0	0	0	25	0	0	0	2.
333	540	270	149	182	37	62	3.
24	37	13	14	24	0	0	B.
0	0	0	0	24	0	0	4.
0	0	0	0	0	0	0	5.
0	0	0	0	0	0	0	6.
24	37	13	14	0	0	0	7.
1 184	937	585	428	225	190	103	G.
243	301	265	130	137	101	14	8.
214	157	90	68	13	26	24	9.
153	163	24	28	0	39	25	10.
133	95	0	13	38	0	40	11.
170	77	40	0	24	0	0	12.
100	42	37	96	13	0	0	13.
28	0	0	0	0	0	0	14.
119	102	51	93	0	24	0	15.
24	0	28	0	0	0	0	16.
67	53	0	0	24	0	0	D.
54	40	0	0	0	0	0	17.
13	13	0	0	24	0	0	18.
520	457	521	143	144	131	91	E.
65	13	131	13	0	25	37	19.
455	444	390	130	144	106	54	20.
2 329	1 966	1 547	1 135	829	520	523	F.
56	54	38	27	13	13	14	21.
1 770	1 505	1 199	847	725	416	455	22.
503	407	310	261	91	91	54	23.
1 120	878	540	266	62	38	14	G.
1 041	813	478	241	37	38	14	24.
79	65	62	25	25	0	0	25.
209	231	160	68	27	37	42	H.
140	106	106	54	14	0	0	26.
14	111	27	0	0	0	0	27.
14	14	27	0	13	0	28	28.
41	0	0	14	0	37	14	29.
0	0	0	0	0	0	0	30.
1 886	1 922	1 336	674	588	157	185	I.
616	568	485	221	169	13	0	31.
14	0	0	0	0	0	0	32.
758	1 042	568	242	323	193	26	33.
89	91	38	0	0	0	26	34.
409	221	245	186	91	41	133	35.
0	0	0	25	0	0	0	36.
13	0	0	0	0	0	0	J.

제 5 표. 연령계급, 성 및
Table 5. Persons employed by industry (division),

행정구역 및 산업 (중분류)	총 취업자 Total	연령			
		14	15 - 19	20 - 24	25 - 29
전 국	7 193 538	73 754	699 523	638 960	954 561
A. 농업, 임업, 수렵업 및 수산업	3 159 848	52 145	376 828	290 588	297 796
1. 농업 및 수렵업	3 004 028	51 186	363 479	278 418	276 771
2. 임업 및 벌목업	11 272	247	1 207	718	608
3. 수 산 업	144 548	712	12 143	11 452	20 417
B. 광업 및 채석업	88 217	105	5 496	6 526	13 245
4. 석 탄 광 업	61 823	0	3 569	4 407	9 659
5. 철유 및 천연가스 채취업	756	0	0	0	312
6. 금 속 광 업	319	0	0	0	15
7. 비 금 속 광 업	25 319	105	1 927	2 119	3 259
C. 제 조 업	1 229 496	12 198	184 110	158 370	241 225
8. 음식료품 및 담배제조업	160 619	692	13 047	17 075	26 399
9. 섬유직 및 가죽공업	272 571	3 945	54 561	41 814	50 952
10. 제재업, 나무제품 및 가구제조업	95 594	1 096	16 259	13 428	15 853
11. 종이 및 종이제품 및 인쇄출판업	99 471	319	11 899	9 172	18 941
12. 화학산업, 석탄고유 및 플라스틱제품제조업	137 391	533	13 329	11 472	29 901
13. 비금속 광물제품제조업(석유 및 석탄제품 제외)	58 977	521	4 670	7 643	11 751
14. 세척기 및 금속 제조업	37 641	268	3 982	4 619	8 710
15. 금속제품 기계 및 장비제조업	318 824	3 318	55 124	46 820	71 008
16. 기타 제조업	48 408	1 506	11 239	6 327	7 710
D. 전기 가스 및 수도사업	26 110	10	447	1 693	5 069
17. 전기 가스 및 증기업	20 767	10	422	1 580	4 173
18. 수 도 사 업	5 343	0	25	113	896
E. 건 설 업	444 693	1 044	17 995	32 350	50 370
19. 종합건설업	69 248	492	4 074	5 571	8 917
20. 전문건설업	375 445	552	13 921	26 779	41 453
F. 도 · 소매 및 음식 숙박업	885 437	4 233	57 063	61 948	121 385
21. 도 배 업	44 257	26	985	1 935	8 881
22. 소 배 업	736 096	2 138	41 538	48 012	101 619
23. 음식 숙박업	105 084	2 069	14 540	12 001	10 885
G. 운수 창고 및 통신업	344 297	270	14 497	24 490	63 312
24. 운수 및 창고업	310 872	270	12 580	21 142	57 296
25. 통 신 업	33 425	0	1 917	3 348	6 016
H. 금융 보험 부동산업 및 용역업	116 361	926	4 844	5 339	16 963
26. 금 융 업	45 905	0	1 952	3 427	9 317
27. 보 험 업	14 064	0	454	349	3 444
28. 부 동 산 업	30 210	0	336	278	870
29. 용 역 업	25 088	884	1 803	1 285	3 013
30. 기계장비업	1 094	42	299	0	319
I. 사회 및 개인 서비스업	886 541	2 690	37 750	55 875	142 294
31. 공공행정및국방	304 417	845	6 382	15 778	56 901
32. 위생서비스업	5 480	0	0	418	225
33. 사회서비스업	290 742	141	6 484	15 296	43 506
34. 오락 문화 서비스업	36 961	117	2 373	2 997	6 322
35. 개인 및 가정서비스업	220 982	1 587	22 280	20 846	33 097
36. 국제및외국기관	27 959	0	231	540	2 243
J. 분류 불능 산업	12 538	133	493	1 781	2 902

산업 (중분류) 별 취업자 (남자)
age and sex (male)

Ages							Administrative districts and industry (division)
30 - 34	35 - 39	40 - 44	45 - 49	50 - 54	55 - 59	60 +	
1 060 187	1 038 643	822 998	617 021	521 200	370 856	395 835	Whole country
307 060	364 458	340 030	281 853	294 155	248 275	306 660	A.
284 882	339 435	320 125	265 887	280 584	240 704	302 558	1.
1 672	2 134	1 831	1 069	756	588	442	2.
20 506	22 889	18 074	14 897	12 815	6 983	3 660	3.
18 527	18 068	12 447	6 835	4 280	1 501	1 187	B.
15 082	13 624	7 999	4 004	2 609	445	425	4.
111	41	150	60	82	0	0	5.
8	56	82	158	0	0	0	6.
3 326	4 347	4 216	2 613	1 589	1 056	762	7.
234 703	157 284	100 222	64 307	44 450	21 615	11 012	C.
33 529	23 286	18 835	13 460	6 507	5 021	2 768	8.
50 884	27 782	16 659	11 463	9 099	4 278	1 134	9.
15 572	11 682	7 322	7 145	4 433	2 086	718	10.
19 187	16 917	9 847	5 897	4 181	1 763	1 348	11.
30 676	23 789	14 676	6 133	3 867	1 905	1 110	12.
11 230	8 141	5 337	4 314	2 855	1 755	760	13.
9 880	4 627	2 841	1 312	1 103	140	159	14.
56 747	36 978	21 058	12 534	9 665	3 653	1 919	15.
6 998	4 082	3 647	2 049	2 740	1 014	1 096	16.
5 313	5 301	3 015	2 984	1 699	490	89	D.
4 178	4 111	2 059	2 546	1 313	329	46	17.
1 135	1 190	956	438	386	161	43	18.
76 262	84 018	63 099	49 112	37 396	22 048	10 999	E.
12 543	12 339	8 988	6 275	5 200	2 965	1 884	19.
63 719	71 679	54 111	42 837	32 196	19 083	9 115	20.
147 381	151 322	110 970	87 033	65 271	40 422	38 409	F.
8 860	8 034	5 057	4 263	2 496	2 020	1 700	21.
123 415	126 851	96 296	74 201	55 904	33 481	32 641	22.
15 106	16 437	9 617	8 569	6 871	4 921	4 068	23.
77 862	64 774	44 804	28 154	17 315	5 807	3 012	G.
70 762	58 473	40 854	25 699	15 633	5 164	2 999	24.
7 100	6 301	3 950	2 455	1 682	643	13	25.
17 798	17 211	15 769	11 928	10 263	6 093	9 227	H.
9 861	7 422	6 114	4 259	2 079	947	527	26.
2 840	3 262	1 678	762	804	289	182	27.
2 224	2 796	4 775	4 077	5 407	3 121	6 326	28.
2 828	3 387	3 157	2 830	1 973	1 736	2 192	29.
45	344	45	0	0	0	0	30.
172 777	174 205	131 256	84 440	46 116	24 188	14 950	I.
67 015	64 672	48 833	29 109	10 555	3 184	1 143	31.
857	721	1 782	827	374	166	110	32.
53 654	61 775	44 533	31 979	18 241	8 839	6 294	33.
8 005	5 407	3 427	2 744	2 442	1 611	1 516	34.
39 201	34 262	24 783	16 560	12 946	9 533	5 887	35.
4 045	7 368	7 898	3 221	1 558	855	0	36.
2 504	2 002	1 386	375	255	417	290	J.

제 5 표. 연령계급, 성 및
Table 5. Persons employed by industry (division),

행정구역 및 산업 (중분류)	총 취업자 Total	연령			
		14	15 - 19	20 - 24	25 - 29
시 부	3 166 747	15 872	244 876	265 782	502 403
A. 농업, 임업, 수렵업 및 수산업	197 674	1 331	14 979	13 910	19 587
1. 농업 및 수렵업	155 354	1 209	12 534	11 028	13 952
2. 임업 및 벌목업	1 759	45	60	53	207
3. 수 산 업	40 561	77	2 385	2 829	5 428
B. 광업 및 채석업	9 492	0	493	357	982
4. 석 탄 광 업	3 946	0	127	82	253
5. 철유 및 천연가스 채취업	756	0	0	0	312
6. 광 옥 광 업	319	0	0	0	15
7. 비 광 옥 광 업	4 471	0	366	275	402
C. 제 조 업	981 729	9 989	146 588	123 829	200 230
8. 음식료품 및 담배제조업	80 894	194	5 977	7 526	14 900
9. 섬유외복 및 가죽공업	223 812	2 827	40 268	33 504	41 988
10. 제재업, 나무제품 및 가구제조업	77 130	991	13 269	11 301	13 750
11. 종이 및 종이제품 및 인쇄출판업	81 924	248	9 381	7 671	16 003
12. 화학제품, 석탄고부 및 프라스틱제품제조업	119 947	533	11 724	9 940	26 807
13. 비금속 광물제품 제조업(석유 및 석탄제품 제외)	35 625	521	3 216	3 447	7 552
14. 제 1 차 금속 제조업	31 717	206	3 234	3 867	7 870
15. 금속제품 기계 및 장비제조업	291 307	3 185	50 132	41 151	64 744
16. 기 타 제 조 업	39 373	1 284	9 387	5 422	6 616
D. 전기 가스 및 수도사업	22 139	10	219	1 091	4 168
17. 전기 가스 및 증기업	17 485	10	219	1 003	3 372
18. 수 도 사 업	4 654	0	0	88	796
E. 건 설 업	353 823	277	11 833	24 136	39 845
19. 종합건설업	53 298	10	2 086	4 153	6 952
20. 전문건설공사업	300 525	267	9 747	19 983	32 893
F. 도 · 소매 및 음식 숙박업	680 598	2 421	40 399	48 565	96 635
21. 도 배 업	37 833	26	985	1 511	8 085
22. 소 배 업	566 922	1 272	29 696	37 624	80 480
23. 음식 숙박업	75 843	1 123	9 718	9 430	8 070
G. 운수 창고 및 통신업	263 515	182	7 344	16 587	49 590
24. 운수 및 창고업	243 619	182	6 757	15 151	45 854
25. 통 신 업	19 896	0	587	1 436	3 736
H. 금융 보험 부동산업 및 용역업	99 288	626	3 226	3 837	14 206
26. 금 융 업	37 285	0	1 085	2 389	7 430
27. 보 험 업	12 208	0	321	201	2 925
28. 부 동 산 업	28 133	0	336	278	749
29. 용 역 업	20 568	584	1 185	969	2 783
30. 기계장비임대업	1 094	42	299	0	319
I. 사회 및 개인 서비스업	551 877	1 036	19 599	32 868	75 884
31. 공공행정및국방	184 083	144	2 269	7 475	26 885
32. 취업서비스업	4 257	0	0	172	143
33. 사회서비스업	170 737	20	3 375	8 508	23 072
34. 오락 문화 서비스업	29 681	12	1 745	2 592	5 372
35. 개인 및 가정서비스업	146 429	860	12 189	13 793	18 979
36. 국제및외국기관	16 640	0	21	328	1 433
J. 분류 불능 산업	6 612	0	196	602	1 276

산업 (중분류) 별 취업자 (계속)
age and sex (continued)

Ages							Administrative districts and industry (division)
30 - 34	35 - 39	40 - 44	45 - 49	50 - 54	55 - 59	60 +	
591 122	526 079	378 830	263 867	193 848	107 336	76 732	All Sis
21 918	25 203	23 398	20 341	21 014	16 994	19 009	A.
14 080	16 754	18 104	16 223	18 144	15 319	18 007	1.
223	302	460	127	124	105	53	2.
7 615	8 147	4 834	3 991	2 746	1 560	949	3.
1 987	1 588	2 142	906	843	155	39	B.
911	866	1 055	256	375	8	13	4.
111	41	150	60	82	0	0	5.
8	56	32	158	0	0	0	6.
957	625	855	432	386	147	26	7.
195 279	124 802	76 316	46 668	35 827	15 178	7 023	C.
19 534	11 953	7 842	6 097	3 861	1 970	1 040	8.
43 724	24 671	14 747	9 209	8 216	3 760	898	9.
13 629	8 023	5 450	5 477	3 296	1 326	618	10.
15 627	13 494	8 419	4 725	3 674	1 599	1 083	11.
26 267	20 043	12 779	5 625	3 610	1 509	1 110	12.
8 243	5 109	3 165	1 918	1 417	868	169	13.
8 613	3 818	2 293	954	670	140	52	14.
53 440	34 554	18 895	11 270	8 898	3 489	1 549	15.
6 202	3 137	2 726	1 393	2 185	517	504	16.
4 723	4 786	2 863	2 467	1 233	490	89	D.
3 794	3 666	1 907	2 029	1 110	329	46	17.
929	1 120	956	438	123	161	43	18.
63 322	69 461	51 355	40 157	29 082	16 684	7 671	E.
10 578	9 969	7 152	4 916	3 854	2 338	1 290	19.
52 744	59 492	44 203	35 241	25 228	14 346	6 381	20.
117 608	119 646	84 220	66 680	51 508	30 192	22 724	F.
6 964	6 996	4 603	3 631	2 305	1 587	1 140	21.
100 084	100 053	72 868	56 811	44 198	24 967	18 869	22.
10 560	12 597	6 749	6 238	5 005	3 638	2 715	23.
60 508	49 809	37 300	21 954	13 639	4 673	1 929	G.
55 987	45 911	34 382	20 421	12 663	4 395	1 916	24.
4 521	3 898	2 918	1 533	976	278	13	25.
15 157	15 346	13 471	11 127	9 168	5 270	7 854	H.
7 909	6 519	5 142	3 888	1 877	741	305	26.
2 630	3 001	1 255	762	704	227	182	27.
2 118	2 691	4 292	3 971	4 896	3 121	5 681	28.
2 455	2 791	2 737	2 506	1 691	1 181	1 686	29.
45	344	45	0	0	0	0	30.
109 085	114 042	87 057	53 313	31 279	17 399	10 315	I.
42 570	42 737	32 181	19 552	7 147	2 389	734	31.
487	658	1 531	720	374	104	48	32.
32 265	36 965	28 046	17 551	10 509	6 037	4 439	33.
6 422	3 896	2 746	2 207	2 184	1 089	1 416	34.
25 018	25 954	17 707	11 185	9 825	7 241	3 678	35.
2 323	3 832	4 826	2 098	1 240	539	0	36.
1 535	1 396	708	254	255	311	79	J.

제 5 표. 연령계급, 성 및
Table 5. Persons employed by industry (division),

행정구역 및 산업 (중분류)	총 취업자 Total	연령			
		14	15 - 19	20 - 24	25 - 29
군 부	4 026 791	57 882	454 647	373 178	452 158
A. 농업, 임업, 수렵업 및 수산업	2 962 174	50 814	361 849	276 678	278 209
1. 농업 및 수렵업.....	2 848 674	49 977	350 944	267 390	262 819
2. 임업 및 벌목업.....	9 513	202	1 147	665	401
3. 수 산 업.....	103 987	635	9 758	8 623	14 989
B. 광업 및 채석업	78 725	105	5 003	6 169	12 263
4. 석 탄 광 업.....	57 877	0	3 442	4 325	9 406
5. 원유 및 천연가스 채취업.....	0	0	0	0	0
6. 광 육 광 업.....	0	0	0	0	0
7. 비 광 육 광 업.....	20 848	105	1 561	1 844	2 857
C. 제 조 업	247 767	2 209	37 522	34 541	40 995
8. 음식료품 및 담배제조업.....	79 725	498	7 070	9 549	11 499
9. 섬유직 및 가죽공업.....	48 759	1 118	14 293	8 310	8 964
10. 제재업, 나무제품 및 가구제조업.....	18 464	105	2 990	2 127	2 103
11. 종이 및 종이제품 및 인쇄출판업.....	17 547	71	2 518	1 501	2 938
12. 화학공업, 석탄고부 및 프라스틱제품제조업.....	17 444	0	1 605	1 532	3 094
13. 비금속 광물제품 제조업(석유 및 석탄제품 제외).....	23 352	0	1 454	4 196	4 199
14. 제 1 차 금속 제조업.....	5 924	62	748	752	840
15. 금속제품 기계 및 장비제조업.....	27 517	133	4 992	5 669	6 264
16. 기 타 제 조 업.....	9 035	222	1 852	905	1 094
D. 전기 가스 및 수도사업	3 971	0	228	602	901
17. 전기 가스 및 증기업.....	3 282	0	203	577	801
18. 수 도 사 업.....	689	0	25	25	100
E. 건 설 업	90 870	767	6 162	8 214	10 525
19. 종합 건설업.....	15 950	482	1 988	1 418	1 965
20. 전문직별공사업.....	74 920	285	4 174	6 796	8 560
F. 도 · 소매 및 음식 숙박업	204 839	1 812	16 664	13 383	24 750
21. 도 배 업.....	6 424	0	0	424	796
22. 소 배 업.....	169 174	866	11 842	10 388	21 139
23. 음식 숙박업.....	29 241	946	4 822	2 571	2 815
G. 운수 창고 및 통신업	80 782	88	7 153	7 903	13 722
24. 운수 창고업.....	67 253	88	5 823	5 991	11 442
25. 통신업.....	13 529	0	1 330	1 912	2 280
H. 금융 보험 부동산업 및 용역업	17 073	300	1 618	1 502	2 757
26. 금 융 업.....	8 620	0	867	1 038	1 887
27. 보 험 업.....	1 856	0	133	148	519
28. 부 동 산 업.....	2 077	0	0	0	121
29. 용 역 업.....	4 520	300	618	316	230
30. 기계장치임대업.....	0	0	0	0	0
I. 사회 및 개인 서비스업	334 664	1 654	18 151	23 007	66 410
31. 공공행정및국방.....	120 334	701	4 113	8 303	30 016
32. 위생서비스업.....	1 223	0	0	246	82
33. 사회복지서비스업.....	119 955	121	3 109	6 788	20 434
34. 오락 문화 서비스업.....	7 280	105	628	405	950
35. 개인 및 가계서비스업.....	74 553	727	10 091	7 053	14 118
36. 국제및외국기관.....	11 319	0	210	212	810
J. 분류 불능 산업	5 926	133	297	1 179	1 626

산업 (중분류) 별 취업자 (계속)
age and sex (continued)

Ages							Administrative districts and industry (division)
30 - 34	35 - 39	40 - 44	45 - 49	50 - 54	55 - 59	60 +	
469 065	512 564	444 168	353 154	327 352	263 520	319 103	All Guns
285 142	339 255	316 632	261 512	273 141	231 291	287 651	A.
270 802	322 681	302 021	249 664	262 440	225 385	284 551	1.
1 449	1 832	1 371	942	632	493	389	2.
12 891	14 742	13 240	10 906	10 069	5 423	2 711	3.
16 540	16 480	10 305	5 929	3 437	1 346	1 148	B.
14 171	12 758	6 944	3 748	2 234	437	412	4.
0	0	0	0	0	0	0	5.
0	0	0	0	0	0	0	6.
2 369	3 722	3 361	2 181	1 203	909	736	7.
39 424	32 482	23 906	17 639	8 623	6 437	3 989	C.
13 995	11 333	10 993	7 363	2 646	3 051	1 728	8.
7 160	3 111	1 912	2 254	883	518	236	9.
1 943	3 659	1 872	1 668	1 137	760	100	10.
3 560	3 423	1 428	1 172	507	164	265	11.
4 409	3 746	1 897	508	257	306	0	12.
2 987	3 032	2 172	2 396	1 438	887	591	13.
1 267	809	548	358	433	0	107	14.
3 307	2 424	2 163	1 264	767	164	370	15.
796	945	921	656	555	497	592	16.
590	515	152	517	466	0	0	D.
384	445	152	517	203	0	0	17.
206	70	0	0	263	0	0	18.
12 940	14 557	11 744	8 955	8 314	5 364	3 328	E.
1 965	2 370	1 836	1 359	1 346	627	594	19.
10 975	12 187	9 908	7 596	6 968	4 737	2 734	20.
29 773	31 676	26 750	20 353	13 763	10 230	15 685	F.
1 896	1 038	454	632	191	433	560	21.
23 331	26 798	23 428	17 390	11 706	8 514	13 772	22.
4 546	3 840	2 868	2 331	1 866	1 283	1 352	23.
17 354	14 965	7 504	6 200	3 676	1 134	1 083	G.
14 775	12 562	6 472	5 278	2 970	769	1 083	24.
2 579	2 403	1 032	922	706	365	0	25.
2 641	1 865	2 298	801	1 095	823	1 373	H.
1 952	903	972	371	202	206	222	26.
210	261	423	0	100	62	0	27.
106	105	483	106	511	0	645	28.
373	596	420	324	282	555	506	29.
0	0	0	0	0	0	0	30.
63 692	60 163	44 199	31 127	14 837	6 739	4 635	I.
24 445	21 935	16 652	9 557	3 408	795	409	31.
370	63	231	107	0	62	62	32.
21 389	24 810	16 487	14 428	7 732	2 802	1 855	33.
1 583	1 511	681	537	258	522	100	34.
14 183	8 308	7 076	5 375	3 121	2 292	2 209	35.
1 722	3 536	3 072	1 123	318	316	0	36.
969	606	678	121	0	106	211	J.

제 5 표. 연령계급, 성 및
Table 5. Persons employed by industry (division),

행정구역및산업 (중분류)	총 취업자 Total	연령			
		14	15 - 19	20 - 24	25 - 29
서울특별시	1 319 028	4 789	92 780	115 842	215 472
A. 농업, 임업, 수렵업 및 수산업	9 269	0	449	447	1 345
1. 농업 및 수렵업.....	8 074	0	449	447	1 345
2. 임업 및 벌목업.....	150	0	0	0	0
3. 수 산 업.....	1 045	0	0	0	0
B. 광업 및 채석업	4 439	0	150	0	449
4. 석 탄 광 업.....	1 793	0	0	0	0
5. 원유 및 천연가스 채취업.....	450	0	0	0	300
6. 광 육 광 업.....	150	0	0	0	0
7. 비 광 육 광 업.....	2 096	0	150	0	149
C. 제 조 업	435 732	2 994	60 452	56 426	88 128
8. 음식료품 및 담배제조업.....	30 690	0	2 095	3 593	5 841
9. 섬유직 및 가죽공업.....	105 954	895	17 811	14 823	20 645
10. 제재업, 나무제품 및 가구제조업.....	27 669	299	5 229	4 033	5 386
11. 종이 및 종이제품 및 인쇄출판업.....	51 339	0	6 138	4 642	10 319
12. 화학공업, 석탄고무 및 플라스틱제품제조업.....	51 493	0	3 893	3 592	11 671
13. 비금속 광물제품 제조업(석유 및 석탄제품 제외).....	11 080	149	599	747	2 696
14. 제 1 차 금속 제조업.....	7 185	150	597	1 345	899
15. 금속제품 기계 및 장비제조업.....	127 481	898	19 147	20 536	26 481
16. 기 타 제 조 업.....	22 911	600	4 943	3 145	4 190
D. 전기 가스 및 수도사업	11 969	0	150	600	2 542
17. 전기 가스 및 증기업.....	9 574	0	150	600	2 092
18. 수 도 사 업.....	2 395	0	0	0	450
E. 건 설 업	163 396	0	5 086	10 777	17 800
19. 종합건설업.....	30 683	0	1 197	2 398	4 194
20. 전문건설업.....	132 713	0	3 889	8 379	13 606
F. 도 · 소매 및 음식 숙박업	317 476	1 047	16 317	23 952	49 400
21. 도 배 업.....	19 905	0	299	748	5 242
22. 소 배 업.....	264 933	748	12 421	18 712	41 465
23. 음식 숙박업.....	32 638	299	3 597	4 492	2 693
G. 운수 창고 및 통신업	98 024	149	2 245	6 433	19 332
24. 운수 및 창고업.....	91 286	149	2 095	5 835	18 256
25. 통 신 업.....	6 738	0	150	598	1 046
H. 금융 보험 부동산업 및 용역업	60 620	450	2 094	1 946	8 530
26. 금 융 업.....	23 645	0	597	1 347	4 638
27. 보 험 업.....	7 185	0	299	150	1 499
28. 부 동 산 업.....	19 310	0	299	150	449
29. 용 역 업.....	9 582	450	600	299	1 644
30. 기계장치임대업.....	898	0	299	0	300
I. 사회 및 개인 서비스업	214 598	149	5 837	14 961	27 676
31. 공공행정및국방.....	72 272	0	599	2 843	8 524
32. 취업서비스업.....	2 096	0	0	149	0
33. 사회서비스업.....	67 053	0	1 348	4 789	9 725
34. 오락 문화 서비스업.....	16 012	0	897	1 645	2 990
35. 개인 및 가정서비스업.....	48 780	149	2 993	5 385	5 538
36. 국제및외국기관.....	3 335	0	0	150	899
J. 분류 불능 산업	2 395	0	0	300	300

산업 (중분류) 별 취업자 (계속)
age and sex (continued)

Ages							Administrative districts and industry (division)
30 - 34	35 - 39	40 - 44	45 - 49	50 - 54	55 - 59	60 +	
257 115	227 215	155 651	108 780	76 179	40 559	23 646	City of Seoul
746	1 198	748	899	1 496	1 643	298	A.
448	899	448	750	1 496	1 643	149	1.
0	0	150	0	0	0	0	2.
298	299	150	149	0	0	149	3.
746	599	1 496	450	599	0	0	B.
298	299	747	150	299	0	0	4.
0	0	150	0	0	0	0	5.
0	0	0	150	0	0	0	6.
448	300	599	150	300	0	0	7.
90 242	54 337	33 377	21 246	18 416	7 780	2 394	C.
8 532	3 890	2 544	1 948	1 200	748	299	8.
22 742	11 081	6 888	4 634	3 737	2 545	150	9.
3 891	2 692	1 797	2 397	1 346	449	150	10.
8 833	9 280	5 091	2 694	2 546	1 196	600	11.
11 226	9 136	5 686	2 994	1 800	748	747	12.
2 994	1 498	750	599	599	449	0	13.
2 396	598	900	0	300	0	0	14.
25 444	14 517	8 073	5 380	5 091	1 496	448	15.
4 184	1 645	1 648	600	1 797	149	0	16.
2 393	2 393	1 347	1 646	748	150	0	D.
1 794	1 794	899	1 347	748	150	0	17.
599	599	448	299	0	0	0	18.
30 080	33 958	23 795	19 156	12 271	6 884	3 589	E.
5 982	5 985	4 341	2 395	2 245	1 347	599	19.
24 098	27 973	19 454	16 761	10 026	5 537	2 990	20.
55 983	59 290	39 060	31 124	20 795	12 576	7 932	F.
3 593	4 190	2 244	1 648	896	896	149	21.
47 147	48 064	34 277	26 931	18 103	10 181	6 884	22.
5 243	7 036	2 539	2 545	1 796	1 499	899	23.
22 447	18 114	14 228	7 772	5 088	1 646	600	G.
21 247	16 768	12 879	7 322	4 639	1 496	600	24.
1 200	1 346	1 349	450	449	150	0	25.
9 725	9 429	8 237	6 884	5 987	2 397	4 941	H.
5 385	4 489	2 696	2 547	1 346	450	150	26.
1 644	1 797	750	448	299	150	149	27.
1 797	1 795	2 993	2 842	3 444	1 648	3 893	28.
899	1 049	1 798	1 047	898	149	749	29.
0	299	0	0	0	0	0	30.
44 004	47 299	33 214	19 603	10 629	7 334	3 892	I.
17 812	17 812	13 760	7 929	1 946	748	299	31.
150	149	1 049	449	150	0	0	32.
13 321	14 819	8 230	6 136	3 595	2 995	2 095	33.
3 444	1 947	1 348	1 049	1 344	599	749	34.
8 080	10 476	6 432	3 291	2 994	2 693	749	35.
1 197	2 096	2 395	749	600	299	0	36.
749	598	149	0	150	149	0	J.

제 5 표. 연령계급, 성 및
Table 5. Persons employed by industry (division),

행정구역 및 산업 (중분류)	총 취업자 Total	연령			
		14	15 - 19	20 - 24	25 - 29
부 산 시	459 925	2 458	35 573	37 543	77 215
A. 농업, 임업, 수렵업 및 수산업	15 906	0	492	738	2 214
1. 농업 및 수렵업	4 837	0	246	0	410
2. 임업 및 벌목업	82	0	0	0	0
3. 수 산 업	10 987	0	246	738	1 804
B. 광업 및 채석업	1 804	0	82	82	164
4. 석 탄 광 업	1 476	0	82	82	164
5. 철유 및 천연가스 채취업	82	0	0	0	0
6. 금 속 광 업	82	0	0	0	0
7. 비 금속 광 업	164	0	0	0	0
C. 제 조 업	168 110	2 294	25 734	20 818	37 623
8. 음식료품 및 담배제조업	9 426	0	736	820	1 968
9. 섬유직 및 가죽공업	34 339	328	6 476	5 492	5 410
10. 제재업, 나무제품 및 가구제조업	14 590	163	1 311	2 459	3 032
11. 종이 및 종이제품 및 인쇄출판업	7 050	0	655	492	1 967
12. 화학산업, 석탄고유 및 프라스틱제품제조업	30 823	410	4 920	3 769	6 885
13. 비금속 광물제품제조업(석유 및 석탄제품 제외)	4 428	246	820	246	738
14. 비철 금속 제조업	12 377	0	984	1 475	3 607
15. 금속제품 기계 및 장비제조업	50 980	983	8 193	5 492	13 688
16. 기타 제조업	4 097	164	1 639	573	328
D. 전기 가스 및 수도사업	2 295	0	0	82	410
17. 전기 가스 및 증기업	1 639	0	0	82	246
18. 수 도 사 업	656	0	0	0	164
E. 건 설 업	47 873	0	1 312	3 854	5 493
19. 종합건설업	4 098	0	82	410	328
20. 전문건설공사업	43 775	0	1 230	3 444	5 165
F. 도 · 소매 및 음식 숙박업	91 979	82	3 853	5 166	11 640
21. 도 · 세 업	5 903	0	164	164	1 147
22. 소 · 세 업	77 303	0	3 115	4 264	9 592
23. 음식 숙박업	8 773	82	574	738	901
G. 운수 항공 및 통신업	55 165	0	1 476	2 786	9 016
24. 운수 및 항공업	51 888	0	1 394	2 458	8 198
25. 통 신 업	3 277	0	82	328	818
H. 금융 보험 부동산업 및 용역업	8 687	0	82	410	1 557
26. 금 융 업	3 359	0	82	328	573
27. 보 험 업	902	0	0	0	492
28. 부 동 산 업	2 048	0	0	82	82
29. 용 역 업	2 378	0	0	0	410
30. 기계장치임대업	0	0	0	0	0
I. 사회 및 개인 서비스업	67 041	82	2 460	3 525	9 016
31. 공공행정및국방	20 655	0	164	1 066	2 787
32. 위생서비스업	491	0	0	0	81
33. 사회서비스업	19 994	0	246	737	3 524
34. 오락 문화 서비스업	3 522	0	164	82	492
35. 개인 및 가정서비스업	20 903	82	1 886	1 640	2 050
36. 국제및외국기관	1 476	0	0	0	82
J. 분류 불능 산업	1 065	0	82	82	82

산업 (중분류) 별 취업자 (계속)
age and sex (continued)

Ages							Administrative districts and industry (division)
30 - 34	35 - 39	40 - 44	45 - 49	50 - 54	55 - 59	60 +	
88 935	75 915	56 632	36 149	26 474	14 585	8 446	Busan City
2 869	3 444	2 378	1 229	1 148	902	492	A.
328	492	1 066	327	902	574	492	1.
0	0	82	0	0	0	0	2.
2 541	2 952	1 230	902	246	328	0	3.
574	410	328	82	82	0	0	B.
492	410	246	0	0	0	0	4.
0	0	0	0	82	0	0	5.
0	0	82	0	0	0	0	6.
82	0	0	82	0	0	0	7.
31 885	20 658	13 362	7 952	5 081	1 473	1 230	C.
2 049	1 475	574	1 066	328	246	164	8.
5 982	3 608	2 867	1 639	1 801	490	246	9.
3 525	1 312	1 230	984	574	0	0	10.
1 476	738	574	492	492	82	82	11.
5 820	4 100	3 198	738	738	163	82	12.
1 148	410	410	164	82	82	82	13.
3 197	1 720	738	492	164	0	0	14.
8 360	6 886	3 607	2 131	902	328	410	15.
328	409	164	246	0	82	164	16.
574	737	164	82	82	164	0	D.
492	491	82	82	82	82	0	17.
82	246	82	0	0	82	0	18.
8 526	9 020	7 045	5 819	3 606	2 542	656	E.
901	410	738	573	246	328	82	19.
7 625	8 610	6 307	5 246	3 360	2 214	574	20.
16 886	15 660	12 379	8 936	8 771	4 752	3 854	F.
1 148	1 148	656	738	328	164	246	21.
14 672	13 118	10 821	7 214	7 623	3 850	3 034	22.
1 066	1 394	902	984	820	738	574	23.
13 363	11 395	8 276	4 263	2 951	1 311	328	G.
12 871	10 412	8 030	4 099	2 869	1 229	328	24.
492	983	246	164	82	82	0	25.
1 558	1 230	1 146	655	656	901	492	H.
738	328	901	245	0	82	82	26.
246	164	0	0	0	0	0	27.
164	246	163	164	410	409	328	28.
410	492	82	246	246	410	82	29.
0	0	0	0	0	0	0	30.
12 618	13 033	11 309	7 049	4 097	2 458	1 394	I.
4 015	4 425	4 018	2 376	984	656	164	31.
0	82	164	82	82	0	0	32.
3 687	3 443	3 767	2 131	983	738	738	33.
655	902	327	328	327	163	82	34.
3 933	3 771	2 623	1 968	1 639	901	410	35.
328	410	410	164	82	0	0	36.
82	328	245	82	0	82	0	J.

제 5 표. 연령계급, 성 및
Table 5. Persons employed by industry (division),

행정구역 및 산업 (중분류)	총 취업자 Total	연령			
		14	15 - 19	20 - 24	25 - 29
경기도	834 110	5 395	79 635	69 455	118 979
A. 농업, 임업, 수렵업 및 수산업	321 103	2 839	35 593	27 526	30 902
1. 농업 및 수렵업	297 261	2 689	33 002	26 226	28 714
2. 임업 및 벌목업	4 076	45	739	125	257
3. 수산업	19 766	105	1 852	1 175	1 931
B. 광업 및 채석업	8 361	105	1 174	1 071	1 263
4. 석탄광업	642	0	151	105	0
5. 원유 및 천연가스 채취업	46	0	0	0	0
6. 금속광업	60	0	0	0	15
7. 비금속광업	7 613	105	1 023	966	1 248
C. 제조업	161 359	1 378	23 945	17 220	34 108
8. 음식료품 및 담배제조업	20 588	150	1 525	1 875	4 229
9. 섬유·의복 및 가죽공업	33 516	559	7 489	3 412	7 239
10. 제철업, 나루제품 및 가구제조업	13 787	205	1 961	1 154	1 684
11. 종이 및 종이제품 및 인쇄출판업	10 024	76	1 220	773	2 340
12. 화학공업, 석탄고부 및 플라스틱제품제조업	16 382	32	1 379	1 005	4 002
13. 비금속 광물제품 제조업(석유 및 석탄제품 제외)	11 920	37	697	2 033	2 435
14. 제1차 금속제조업	3 385	0	282	112	984
15. 금속제품 기계 및 장비제조업	46 318	264	8 228	6 002	10 159
16. 기타 제조업	5 439	55	1 164	854	1 036
D. 전기·가스 및 수도사업	2 234	0	8	103	196
17. 전기·가스 및 증기업	1 319	0	8	103	128
18. 수도사업	915	0	0	0	68
E. 건설업	52 103	64	1 847	3 612	5 694
19. 종합건설업	6 118	0	75	401	589
20. 전문직별공사업	45 985	64	1 772	3 211	5 105
F. 도·소매 및 음식 숙박업	96 871	502	7 063	6 340	12 393
21. 도매업	6 458	0	268	238	824
22. 소매업	77 990	225	4 874	4 707	9 986
23. 음식 숙박업	12 423	277	1 921	1 395	1 583
G. 운수·창고 및 통신업	48 949	0	3 662	3 840	7 953
24. 운수 및 창고업	43 873	0	3 009	3 296	7 118
25. 통신업	5 076	0	653	544	835
H. 금융·보험·부동산업 및 용역업	11 533	170	592	849	1 604
26. 금융업	3 414	0	182	346	835
27. 보험업	1 815	0	12	12	458
28. 부동산업	2 966	0	37	46	88
29. 용역업	3 184	170	361	445	204
30. 기계장치임대업	154	0	0	0	19
I. 사회 및 개인 서비스업	127 982	337	5 588	8 315	23 748
31. 공공행정및국방	48 638	106	1 027	3 564	12 798
32. 위생서비스업	149	0	0	0	0
33. 사회서비스업	29 267	12	764	1 462	4 526
34. 오락 문화 서비스업	6 099	117	511	373	925
35. 개인 및 가정서비스업	33 120	102	3 076	2 626	5 387
36. 국제및외국기관	10 709	0	210	290	412
J. 분류 불능 산업	3 615	0	163	579	1 118

산업 (중분류) 별 취업자 (계속)
age and sex (continued)

Ages							Administrative districts and industry (division)
30 - 34	35 - 39	40 - 44	45 - 49	50 - 54	55 - 59	60 +	
124 580	125 149	94 541	64 298	59 320	46 545	46 213	Gyeonggi Do
31 521	37 303	33 808	26 163	31 333	29 716	34 399	A.
28 833	34 256	30 535	23 450	27 787	28 619	33 150	1.
725	620	406	316	421	210	212	2.
1 963	2 427	2 867	2 397	3 125	887	1 037	3.
621	1 259	1 023	676	543	416	210	B.
7	90	19	210	52	8	0	4.
46	0	0	0	0	0	0	5.
0	45	0	0	0	0	0	6.
568	1 124	1 004	466	491	408	210	7.
32 557	23 445	12 682	7 517	4 599	2 619	1 289	C.
3 808	3 500	2 040	1 600	1 096	633	132	8.
6 334	4 282	1 871	1 329	510	297	194	9.
2 701	2 440	1 513	1 067	729	240	102	10.
2 397	1 982	498	457	174	69	38	11.
4 511	3 276	1 058	495	235	371	18	12.
2 397	1 627	1 055	555	434	325	325	13.
1 057	360	319	147	60	64	0	14.
8 626	5 589	4 012	1 690	997	433	318	15.
726	389	316	177	373	187	162	16.
661	553	248	200	174	45	46	D.
461	380	90	91	12	0	46	17.
200	173	158	109	162	45	0	18.
8 472	9 231	8 576	5 295	4 646	3 096	1 570	E.
1 612	1 343	911	398	518	54	217	19.
6 860	7 888	7 665	4 897	4 128	3 042	1 353	20.
14 987	16 396	12 262	9 383	7 835	4 499	5 211	F.
1 282	796	916	565	590	251	728	21.
12 145	13 991	10 107	8 054	6 343	3 581	3 977	22.
1 560	1 609	1 239	764	902	667	506	23.
10 290	10 044	5 408	3 782	2 482	842	646	G.
9 280	9 238	5 128	3 266	2 202	690	646	24.
1 010	806	280	516	280	152	0	25.
2 000	1 314	1 761	936	783	778	746	H.
848	410	349	214	97	133	0	26.
419	201	518	68	119	8	0	27.
183	338	691	439	431	201	512	28.
505	320	158	215	136	436	234	29.
45	45	45	0	0	0	0	30.
22 827	25 226	18 472	10 334	6 887	4 382	1 866	I.
9 698	9 708	6 948	2 693	1 398	497	201	31.
95	19	0	0	0	12	23	32.
5 501	5 856	4 099	2 884	2 473	1 151	539	33.
1 115	1 417	445	364	137	498	197	34.
5 018	5 370	3 813	3 112	2 315	1 695	906	35.
1 400	2 856	3 167	1 281	564	529	0	36.
644	378	301	12	38	152	230	J.

제 5 표. 연령계급, 성 및
Table 5. Persons employed by industry (division),

행정구역 및 산업 (중분류)	총 취업자 Total	연령			
		14	15 - 19	20 - 24	25 - 29
강 원 도	402 986	3 571	42 021	33 576	46 685
A. 농업, 임업, 수렵업 및 수산업	210 757	2 355	28 099	18 737	19 624
1. 농업 및 수렵업	180 619	2 108	25 396	17 132	16 379
2. 임업 및 벌목업	1 912	140	78	34	55
3. 수 산 업	28 166	107	2 625	1 571	3 190
B. 광업 및 채석업	33 443	0	1 892	2 325	5 719
4. 석 탄 광 업	33 017	0	1 752	2 317	5 706
5. 원유 및 천연가스 채취업	0	0	0	0	0
6. 광 속 광 업	10	0	0	0	0
7. 비 광 속 광 업	410	0	140	8	13
C. 제 조 업	29 162	186	3 592	3 853	3 768
8. 음식료품 및 담배제조업	8 318	0	529	757	879
9. 섬유·의복 및 가죽공업	3 204	16	799	620	410
10. 제철업, 비철제품 및 금속제조업	4 077	16	548	611	531
11. 종이 및 종이제품 및 인쇄출판업	1 452	112	150	118	169
12. 화학산업, 석탄고부 및 프라스틱제품제조업	3 852	0	63	300	555
13. 비금속 광물제품 제조업(석유 및 석탄제품 제외)	2 050	13	260	405	232
14. 제 1차 금속 제조업	440	0	63	104	70
15. 금속제품 기계 및 장비제조업	4 998	16	1 158	862	800
16. 기타 제조업	771	13	22	76	122
D. 전기 가스 및 수도사업	1 136	0	70	140	302
17. 전기 가스 및 증기업	988	0	70	140	302
18. 수 도 사 업	148	0	0	0	0
E. 건 설 업	20 060	377	2 034	2 142	1 966
19. 종합건설업	4 498	281	967	751	490
20. 전문직별공사업	15 562	96	1 067	1 391	1 476
F. 도 · 소매 및 음식 숙박업	33 198	248	2 325	1 850	3 253
21. 도 · 소매 업	1 202	0	26	21	337
22. 소 · 소매 업	26 930	99	1 813	1 344	2 405
23. 음식 숙박업	5 066	149	486	485	511
G. 운수 창고 및 통신업	13 657	0	616	1 659	2 539
24. 운수 및 창고업	11 112	0	525	1 371	1 830
25. 통 신 업	2 545	0	91	288	709
H. 금융 보험 부동산업 및 용역업	2 971	26	210	122	326
26. 금 융 업	1 658	0	140	55	199
27. 보 험 업	409	0	0	39	127
28. 부 동 산 업	322	0	0	0	0
29. 용 역 업	582	26	70	28	0
30. 기계장비임대업	0	0	0	0	0
I. 사회 및 개인 서비스업	57 667	379	3 105	2 665	9 022
31. 공공행정및국방	26 074	70	745	787	5 814
32. 위생서비스업	243	0	0	13	13
33. 사회서비스업	16 099	8	184	752	1 669
34. 오락 문화 서비스업	1 122	0	183	21	140
35. 개인 및 가계서비스업	13 242	301	1 993	1 066	1 321
36. 국제및외국기관	887	0	0	26	65
J. 분류 불능 산업	935	0	78	83	166

산업 (중분류) 별 취업자 (계속)
age and sex (continued)

Ages							Administrative districts and industry (division)
30 - 34	35 - 39	40 - 44	45 - 49	50 - 54	55 - 59	60 +	
59 717	61 046	45 164	32 109	30 533	23 587	24 977	Gangwon Do
21 747	25 688	21 283	16 637	19 491	17 182	19 914	A.
17 799	21 200	18 238	13 819	15 914	14 116	18 518	1.
174	730	29	117	279	266	70	2.
3 774	3 758	3 016	2 701	3 298	2 800	1 326	3.
8 673	7 681	3 734	1 911	851	224	433	B.
8 595	7 598	3 721	1 903	851	211	363	4.
0	0	0	0	0	0	0	5.
8	0	0	8	0	0	0	6.
70	83	13	0	0	13	70	7.
4 952	4 243	3 188	2 114	1 171	1 339	756	C.
1 780	1 280	1 144	819	342	429	359	8.
285	320	273	126	263	64	28	9.
541	519	351	461	79	379	41	10.
377	226	112	26	123	13	26	11.
1 134	993	535	39	134	91	8	12.
223	271	195	265	34	61	91	13.
67	24	83	0	29	0	0	14.
493	550	373	308	141	211	86	15.
52	60	122	70	26	91	117	16.
164	156	197	39	29	26	13	D.
164	73	171	39	16	13	0	17.
0	83	26	0	13	13	13	18.
3 447	2 855	1 884	1 686	1 646	1 164	859	E.
454	405	406	318	156	270	0	19.
2 993	2 450	1 478	1 368	1 490	894	859	20.
4 433	4 884	4 531	4 193	3 252	2 211	2 018	F.
71	207	152	91	123	87	87	21.
3 797	4 044	3 707	3 587	2 730	1 618	1 786	22.
565	633	672	515	399	506	145	23.
2 650	2 609	1 657	1 080	502	279	66	G.
2 143	2 017	1 521	928	502	209	66	24.
507	592	136	152	0	70	0	25.
641	387	305	260	274	90	330	H.
548	279	178	125	91	30	13	26.
58	60	25	52	35	0	13	27.
0	26	39	21	62	26	148	28.
35	22	63	62	86	34	156	29.
0	0	0	0	0	0	0	30.
12 730	12 381	8 245	4 189	3 304	1 059	588	I.
7 116	5 283	3 911	1 402	860	65	21	31.
13	55	13	21	60	42	13	32.
3 467	4 314	2 366	1 490	1 174	495	180	33.
194	168	183	142	78	13	0	34.
1 722	2 418	1 534	1 056	1 040	417	374	35.
218	143	238	78	92	27	0	36.
280	162	140	0	13	13	0	J.

제 5 표. 연령계급, 성 및
Table 5. Persons employed by industry (division),

행정구역 및 산업 (중분류)	총 취업자 Total	연령			
		14	15 - 19	20 - 24	25 - 29
충청북도	330 619	3 541	39 143	30 766	32 134
A. 농업, 임업, 수렵업 및 수산업	223 738	2 882	31 607	21 626	17 824
1. 농업 및 수렵업	222 555	2 820	31 482	21 440	17 797
2. 임업 및 벌목업	1 105	62	125	186	27
3. 수 산 업	78	0	0	0	0
B. 광업 및 채석업	3 768	0	339	461	267
4. 석 탄 광 업	2 833	0	313	436	125
5. 철유 및 천연가스 채취업	0	0	0	0	0
6. 광 육 광 업	11	0	0	0	0
7. 미 광 육 광 업	924	0	26	25	142
C. 제 조 업	27 990	368	2 935	2 670	3 800
8. 음식료품 및 담배제조업	8 751	186	679	655	1 180
9. 섬유직 및 가죽공업	3 157	58	621	382	686
10. 제재업, 나무제품 및 가구제조업	1 954	11	423	173	240
11. 종이 및 종이제품 및 인쇄출판업	879	15	106	58	147
12. 화학섬유, 석탄교무 및 프라스틱제품제조업	6 488	0	119	161	541
13. 미광육 광물제품 제조업(석유 및 석탄제품 제외)	2 467	0	109	528	549
14. 제1차 금속 제조업	584	77	124	15	16
15. 금속제품 기계 및 장비제조업	3 305	21	721	619	441
16. 기타 제조업	405	0	33	79	0
D. 전기 가스 및 수도사업	738	0	0	152	217
17. 전기 가스 및 증기업	680	0	0	152	217
18. 수 도 사 업	58	0	0	0	0
E. 건 설 업	13 263	0	312	1 061	1 485
19. 종합건설업	1 308	0	0	219	327
20. 전문건설공사업	11 955	0	312	842	1 158
F. 도·소매 및 음식 숙박업	21 012	83	1 513	1 262	2 458
21. 도 배 업	735	0	16	186	26
22. 소 배 업	17 745	21	1 279	887	2 240
23. 음식 숙박업	2 482	62	218	189	192
G. 운수 창고 및 통신업	7 178	63	521	773	1 301
24. 운수 및 창고업	6 295	63	396	700	1 160
25. 통 신 업	893	0	125	73	141
H. 금융 보험 부동산업 및 용역업	2 382	62	84	211	218
26. 금 융 업	800	0	11	72	149
27. 보 험 업	380	0	10	124	43
28. 부 동 산 업	401	0	0	0	0
29. 용 역 업	801	62	63	15	26
30. 기계장치임대업	0	0	0	0	0
I. 사회 및 개인 서비스업	30 379	83	1 832	2 550	4 487
31. 공공행정및국방	9 552	20	126	595	1 661
32. 위생서비스업	539	0	0	0	0
33. 사회서비스업	11 524	0	312	801	1 517
34. 오락 문화 서비스업	763	0	83	88	178
35. 개인 및 가정서비스업	8 001	63	1 311	1 066	1 131
36. 국제및외국기관	0	0	0	0	0
J. 분류 불능 산업	171	0	0	0	77

산업 (중분류) 별 취업자 (계속)
age and sex (continued)

Ages							Administrative districts and industry (division)
30 - 34	35 - 39	40 - 44	45 - 49	50 - 54	55 - 59	60 +	
39 497	46 464	35 919	29 364	26 664	20 978	26 145	Chungcheong Bug Do
19 892	26 556	22 230	20 133	20 430	17 469	23 089	A.
19 815	26 234	22 028	20 056	20 414	17 396	23 073	1.
77	260	202	77	0	73	16	2.
0	62	0	0	16	0	0	3.
488	829	601	356	202	137	88	B.
332	714	373	212	140	126	62	4.
0	0	0	0	0	0	0	5.
0	11	0	0	0	0	0	6.
156	104	228	144	62	11	26	7.
5 713	4 868	3 765	1 832	882	775	382	C.
1 582	1 432	1 389	693	378	414	213	8.
486	278	261	183	157	10	35	9.
260	380	192	154	11	79	31	10.
223	202	57	31	25	15	0	11.
2 097	1 685	1 265	380	210	30	0	12.
427	369	251	53	16	150	15	13.
78	0	62	124	78	0	10	14.
434	371	288	214	57	77	62	15.
126	151	0	0	0	0	16	16.
67	218	74	10	0	0	0	D.
57	218	26	10	0	0	0	17.
10	0	48	0	0	0	0	18.
2 181	2 544	1 581	1 556	1 418	686	439	E.
238	248	90	59	85	31	11	19.
1 943	2 296	1 491	1 497	1 333	655	428	20.
3 359	3 822	2 543	1 872	1 577	1 027	1 496	F.
310	94	0	32	48	0	73	21.
2 479	3 253	2 310	1 662	1 388	912	1 314	22.
570	475	233	178	141	115	109	23.
1 585	1 222	938	441	182	152	0	G.
1 413	1 004	799	441	157	152	0	24.
172	218	139	0	25	0	0	25.
338	290	241	369	275	163	131	H.
182	70	108	124	63	21	0	26.
68	37	0	0	10	88	0	27.
0	16	108	105	108	27	37	28.
88	167	25	140	94	27	94	29.
0	0	0	0	0	0	0	30.
5 858	6 099	3 884	2 795	1 698	569	524	
1 776	1 975	1 693	1 380	223	87	16	31.
140	94	124	41	0	78	62	32.
2 110	2 845	1 584	869	1 199	85	202	33.
264	26	89	10	25	0	0	34.
1 568	1 159	394	495	251	319	244	35.
0	0	3	0	0	0	0	36.
16	16	62	0	0	0	0	J.

제 5 표. 연령계급, 성 및
Table 5. Persons employed by industry (division),

행정구역 및 산업 (중분류)	총 취업자 Total	연령			
		14	15 - 19	20 - 24	25 - 29
충청남도	639 689	7 048	69 189	58 949	77 699
A. 농업, 임업, 수렵업 및 수산업	373 468	5 159	45 570	36 678	34 632
1. 농업 및 수렵업	369 363	5 059	44 969	36 377	34 000
2. 임업 및 벌목업	138	0	0	0	0
3. 수 산 업	3 967	100	601	301	632
B. 광업 및 채석업	16 082	0	1 014	892	2 708
4. 석 탄 광 업	13 747	0	1 005	802	2 407
5. 원유 및 천연가스 채취업	60	0	0	0	0
6. 광 속 광 업	0	0	0	0	0
7. 비 광 속 광 업	2 275	0	9	0	301
C. 제 조 업	61 602	827	10 136	7 971	9 400
8. 음식료품 및 담배제조업	14 203	130	1 373	1 429	1 964
9. 섬유직류 및 가죽공업	10 844	299	2 720	1 785	1 872
10. 제재업, 나무제품 및 가구제조업	5 293	38	1 317	553	676
11. 종이 및 종이제품 및 인쇄출판업	8 188	9	919	635	1 260
12. 화학공업, 석탄고유 및 프라스틱제품제조업	3 645	0	430	329	864
13. 비금속 광물제품 제조업(석유 및 석탄제품 제외)	4 036	0	86	554	575
14. 제 1차 금속 제조업	1 123	0	60	230	30
15. 금속제품 기계 및 장비제조업	11 600	160	2 607	2 227	2 060
16. 기타 제조업	2 670	191	624	229	99
D. 전기 가스 및 수도사업	1 014	0	0	68	169
17. 전기 가스 및 증기업	694	0	0	38	69
18. 수 도 사 업	320	0	0	30	100
E. 건 설 업	28 603	201	2 330	2 867	3 329
19. 총 합 건 설 업	5 487	201	300	301	486
20. 전문직별공사업	23 116	0	2 030	2 566	2 843
F. 도 · 소매 및 음식 숙박업	63 574	267	4 825	4 526	9 270
21. 도 세 업	1 045	0	39	30	361
22. 소 세 업	55 466	147	3 751	3 834	8 312
23. 음식 숙박업	7 063	120	1 035	662	597
G. 운수 창고 및 통신업	20 351	0	1 799	2 270	3 158
24. 운수 및 창고업	17 782	0	1 591	1 759	2 949
25. 통 신 업	2 569	0	208	511	209
H. 금융 보험 부동산업 및 용역업	4 449	0	139	178	984
26. 금 융 업	2 149	0	101	169	784
27. 보 험 업	268	0	0	0	30
28. 부 동 산 업	758	0	0	0	9
29. 용 역 업	1 274	0	38	9	161
30. 기계장비임대업	0	0	0	0	0
I. 사회 및 개인 서비스업	70 218	594	3 376	3 451	13 919
31. 공공행정및국방	25 097	230	457	1 001	5 656
32. 위생서비스업	144	0	0	0	8
33. 사회복지서비스업	27 173	0	1 026	749	5 072
34. 오락 문화 서비스업	1 157	0	90	25	176
35. 개인 및 가정서비스업	15 608	364	1 803	1 676	2 777
36. 국제및외국기관	1 039	0	0	0	230
J. 분류 불능 산업	328	0	0	138	130

산업 (중분류) 별 취업자 (계속)
age and sex (continued)

Ages							Administrative districts and industry (division)
30 - 34	35 - 39	40 - 44	45 - 49	50 - 54	55 - 59	60 +	
79 121	86 599	75 416	60 133	45 589	40 388	39 558	Chungcheong Nam Do
35 892	43 935	42 756	34 771	31 163	30 994	31 918	A.
35 492	43 635	41 854	34 332	30 833	30 894	31 918	1.
0	100	0	8	30	0	0	2.
400	200	902	431	300	100	0	3.
3 772	3 342	2 236	1 205	702	100	201	B.
3 712	2 509	1 806	804	602	100	0	4.
30	30	0	0	0	0	0	5.
0	0	0	0	0	0	0	6.
30	803	430	401	100	0	201	7.
10 411	7 191	6 255	4 885	2 148	1 456	922	C.
2 330	1 991	2 443	1 185	436	522	400	8.
1 976	921	311	475	327	120	38	9.
463	889	254	484	375	76	168	10.
2 188	937	1 099	660	260	90	131	11.
513	481	274	452	177	108	17	12.
639	561	713	625	215	68	0	13.
301	131	201	140	0	30	0	14.
1 571	1 120	591	703	281	211	69	15.
430	160	369	161	77	231	99	16.
397	235	60	39	16	0	30	D.
237	235	60	39	16	0	0	17.
160	0	0	0	0	0	30	18.
3 034	4 815	3 936	2 849	2 923	1 546	773	E.
240	1 082	1 032	707	629	248	261	19.
2 794	3 733	2 904	2 142	2 294	1 298	512	20.
9 681	9 148	8 173	6 377	3 884	3 941	3 482	F.
60	337	60	98	30	0	30	21.
8 519	7 829	7 422	5 579	3 337	3 392	3 344	22.
1 102	982	691	700	517	549	108	23.
3 710	3 795	1 899	2 104	1 226	200	190	G.
3 107	3 505	1 760	1 787	934	200	190	24.
603	290	139	317	292	0	0	25.
398	524	595	408	294	420	509	H.
236	180	355	33	30	160	101	26.
24	60	16	0	108	30	0	27.
0	0	98	99	148	106	298	28.
138	284	126	276	8	124	110	29.
0	0	0	0	0	0	0	30.
11 796	13 614	9 476	7 495	3 233	1 731	1 533	I.
4 490	5 173	3 687	3 129	958	208	108	31.
30	38	8	60	0	0	0	32.
4 483	5 951	4 104	3 111	1 682	580	415	33.
144	160	196	68	38	130	130	34.
2 548	2 162	1 134	926	525	813	880	35.
101	130	347	201	30	0	0	36.
30	0	30	0	0	0	0	J.

제 5 표. 연령계급, 성 및
Table 5. Persons employed by industry (division),

행정구역 및 산업 (중분류)	총 취업자 Total	연령			
		14	15 - 19	20 - 24	25 - 29
전라북도	519 724	7 686	60 802	47 075	58 261
A. 농업, 임업, 수렵업 및 수산업	367 326	6 750	45 131	34 029	35 562
1. 농업 및 수렵업	364 546	6 750	45 067	33 788	35 261
2. 임업 및 벌목업	489	0	0	0	83
3. 수산업	2 291	0	64	241	218
B. 광업 및 채석업	126	0	82	0	0
4. 석탄 광업	0	0	0	0	0
5. 천연 및 천연가스 채취업	0	0	0	0	0
6. 금속 광업	0	0	0	0	0
7. 비금속 광업	126	0	82	0	0
C. 제조업	48 016	475	8 700	6 326	7 690
8. 음식료품 및 담배제조업	13 091	13	1 598	1 735	2 277
9. 섬유직 및 가죽공업	8 320	161	2 517	1 869	1 313
10. 제철업, 난유제품 및 가구제조업	6 596	60	760	707	1 313
11. 종이 및 종이제품 및 인쇄출판업	6 702	20	950	418	854
12. 화학공업, 석탄교유 및 플라스틱제품제조업	4 046	66	858	465	615
13. 비금속 광물제품 제조업(석유 및 석탄제품 제외)	3 950	10	448	313	402
14. 세리화 섬유 제조업	571	0	0	131	117
15. 금속제품 기계 및 장비제조업	4 789	111	1 356	585	776
16. 기타 제조업	851	34	213	103	23
D. 전기 가스 및 수도사업	1 807	10	0	139	361
17. 전기 가스 및 증기업	1 786	10	0	139	361
18. 수도사업	21	0	0	0	0
E. 건설업	13 783	115	1 061	905	1 800
19. 종합건설업	1 504	10	46	10	191
20. 전문건설업	12 479	105	1 015	895	1 609
F. 도·소매 및 음식 숙박업	30 754	165	2 619	1 994	4 241
21. 도매업	638	0	11	118	129
22. 소매업	26 972	116	2 074	1 646	3 650
23. 음식 숙박업	3 144	49	534	230	462
G. 운수 창고 및 통신업	10 886	0	808	920	1 801
24. 운수 및 창고업	9 358	0	631	756	1 523
25. 통신업	1 528	0	177	164	278
H. 금융 보험 부동산업 및 용역업	3 021	0	210	182	382
26. 금융업	1 419	0	81	102	193
27. 보험업	429	0	0	0	153
28. 부동산업	340	0	0	0	0
29. 용역업	833	0	129	80	36
30. 기계장비임대업	0	0	0	0	0
I. 사회 및 개인 서비스업	43 612	171	2 191	2 567	6 305
31. 공공행정및국방	14 166	128	513	598	1 811
32. 위생서비스업	795	0	0	256	82
33. 사회복지서비스업	18 038	0	291	919	2 501
34. 오락 문화 서비스업	998	0	179	0	177
35. 개인 및 가정서비스업	9 411	43	1 258	791	1 734
36. 숙박및외국기관	244	0	0	13	0
J. 분류 불능 산업	193	0	0	13	119

산업 (중분류) 별 취업자 (계속)
age and sex (continued)

Ages							Administrative districts and industry (division)
30 - 34	35 - 39	40 - 44	45 - 49	50 - 54	55 - 59	60 +	
59 605	62 348	58 047	48 838	44 627	33 300	39 135	Jeonra Bug Do
35 015	39 135	38 465	35 668	34 774	28 225	34 572	A.
34 306	38 789	38 154	35 124	34 584	28 164	34 559	1.
121	82	95	96	0	12	0	2.
588	264	216	448	190	49	13	3.
10	0	11	23	0	0	0	B.
0	0	0	0	0	0	0	4.
0	0	0	0	0	0	0	5.
0	0	0	0	0	0	0	6.
10	0	11	23	0	0	0	7.
7 880	5 228	4 922	3 167	1 770	967	891	C.
2 433	1 125	2 181	728	546	253	202	8.
1 166	346	270	357	232	11	78	9.
1 124	1 028	563	362	353	244	82	10.
1 356	1 448	555	576	86	208	231	11.
660	345	552	342	94	23	26	12.
398	379	189	388	313	106	104	13.
79	75	108	35	13	0	13	14.
599	404	342	321	122	111	62	15.
65	78	162	58	11	11	93	16.
245	186	159	523	161	23	0	D.
245	175	159	513	161	23	0	17.
0	11	0	10	0	0	0	18.
2 106	2 385	1 898	1 291	1 361	836	225	E.
210	250	203	229	240	105	10	19.
1 896	2 135	1 695	1 062	1 121	731	215	20.
4 793	4 728	3 606	2 038	2 722	1 721	2 127	F.
130	36	49	23	38	0	104	21.
4 135	4 110	3 271	1 808	2 572	1 672	1 918	22.
528	582	286	207	112	49	105	23.
1 996	1 771	1 538	994	540	277	241	G.
1 857	1 713	1 131	831	481	194	241	24.
139	58	407	163	59	83	0	25.
457	401	368	266	185	318	252	H.
305	276	290	127	22	23	0	26.
56	56	56	36	59	13	0	27.
0	0	0	22	49	167	102	28.
96	69	22	81	55	115	150	29.
0	0	0	0	0	0	0	30.
7 090	8 488	7 080	4 868	3 092	933	827	I.
2 631	3 194	2 540	1 626	801	252	82	31.
258	45	26	25	13	0	0	32.
2 485	3 924	3 413	2 494	1 396	286	379	33.
311	96	75	84	126	0	0	34.
1 340	1 127	975	626	756	395	366	35.
65	102	51	13	0	0	0	36.
13	26	0	0	22	0	0	J.

제 5 표. 연령계급, 성 및
Table 5. Persons employed by industry (division),

행정구역 및 산업 (중분류)	총 취업자 Total	연령			
		14	15 - 19	20 - 24	25 - 29
전 라 남 도	882 811	18 508	100 694	75 648	103 216
A. 농업, 임업, 수렵업 및 수산업	593 357	16 846	77 561	50 355	57 292
1. 농업 및 수렵업	571 653	16 725	76 005	48 251	52 829
2. 임업 및 벌목업	323	0	12	0	10
3. 수 산 업	21 381	121	1 544	2 104	4 453
B. 광업 및 채석업	10 529	0	364	973	1 468
4. 석 탄 광 업	405	0	0	0	121
5. 철유 및 천연가스 채취업	58	0	0	0	12
6. 광 속 광 업	0	0	0	0	0
7. 비 광 속 광 업	10 066	0	364	973	1 335
C. 제 조 업	60 997	574	9 315	8 277	10 883
8. 음식료품 및 담배제조업	16 616	0	1 322	1 707	2 828
9. 섬유직 및 가죽공업	12 764	299	3 172	2 647	2 281
10. 제철업, 나부제품 및 가구제조업	5 076	71	1 025	811	822
11. 종이 및 종이제품 및 인쇄출판업	3 182	0	418	374	541
12. 화학공업, 석탄고무 및 플라스틱제품제조업	4 019	0	142	289	1 045
13. 비금속 광물제품 제조업(석유 및 석탄제품 제외)	7 110	0	895	1 184	1 371
14. 제1차 금속 제조업	831	0	176	0	208
15. 금속제품 기계 및 장비제조업	8 831	41	1 680	1 149	1 606
16. 기타 제조업	2 568	163	485	116	181
D. 전기 가스 및 수도사업	1 120	0	42	132	236
17. 전기 가스 및 증기업	1 016	0	42	132	195
18. 수 도 사 업	104	0	0	0	41
E. 건 설 업	25 714	41	930	1 912	3 650
19. 중 앙 건 설 업	3 135	0	416	184	404
20. 전문직별공사업	22 579	41	514	1 728	3 246
F. 도 · 소매 및 음식 숙박업	70 678	460	7 286	5 738	9 325
21. 도 배 업	2 778	0	0	88	138
22. 소 배 업	56 127	325	4 632	3 797	7 842
23. 음식 숙박업	11 773	135	2 654	1 853	1 345
G. 운수 항공 및 통신업	28 767	0	1 457	1 812	5 801
24. 운수 및 항공업	24 624	0	1 215	1 166	5 084
25. 통 신 업	4 143	0	242	646	717
H. 금융 보험 부동산업 및 용역업	5 989	60	367	169	711
26. 금 융 업	1 930	0	145	94	370
27. 보 험 업	909	0	0	0	138
28. 부 동 산 업	1 644	0	0	0	121
29. 용 역 업	1 464	18	222	75	82
30. 기계장치임대업	42	42	0	0	0
I. 사회 및 개인 서비스업	85 021	527	3 223	6 249	13 738
31. 공공행정및국방	28 426	253	863	2 705	5 579
32. 위생서비스업	414	0	0	0	10
33. 사회서비스업	33 232	121	355	1 848	3 888
34. 오락 문화 서비스업	1 969	0	29	182	330
35. 개인 및 가정서비스업	20 938	153	1 977	1 514	3 931
36. 국제및외국기관	42	0	0	0	0
J. 분류 불능 산업	639	0	149	31	112

산업 (중분류) 별 취업자 (계속)
age and sex (continued)

Ages							Administrative districts and industry (division)
30 - 34	35 - 39	40 - 44	45 - 49	50 - 54	55 - 59	60 +	
112 096	113 657	97 440	78 046	70 315	46 654	66 537	Jeonra Nam Do
59 134	68 756	61 426	52 334	54 131	37 151	58 371	A.
55 899	64 779	59 542	50 167	53 087	36 529	57 840	1.
11	0	122	158	10	0	0	2.
3 224	3 977	1 762	2 009	1 034	622	531	3.
1 836	1 690	1 889	1 181	503	503	122	B.
42	0	121	121	0	0	0	4.
35	11	0	0	0	0	0	5.
0	0	0	0	0	0	0	6.
1 759	1 679	1 768	1 060	503	503	122	7.
10 429	7 764	4 695	3 609	2 554	2 010	887	C.
3 225	2 662	1 586	1 425	864	638	359	8.
1 610	1 100	525	467	471	160	32	9.
830	454	139	212	420	233	59	10.
639	483	420	195	84	18	10	11.
893	718	516	126	47	201	42	12.
999	724	512	415	444	445	121	13.
105	216	96	0	18	0	12	14.
1 850	1 123	720	225	176	143	118	15.
278	284	181	544	30	172	134	16.
104	206	164	74	162	0	0	D.
93	195	164	74	121	0	0	17.
11	11	0	0	41	0	0	18.
4 094	4 364	3 767	2 524	2 463	1 365	604	E.
308	625	348	472	276	102	0	19.
3 786	3 739	3 419	2 052	2 187	1 263	604	20.
10 305	10 819	8 807	7 192	4 531	2 673	3 542	F.
489	535	484	410	215	409	10	21.
8 629	9 226	7 070	6 060	3 678	1 957	2 911	22.
1 187	1 058	1 253	722	638	307	621	23.
6 612	4 283	3 529	2 568	1 685	662	358	G.
5 534	3 754	3 237	2 201	1 413	662	358	24.
1 078	529	292	367	272	0	0	25.
658	843	842	518	768	325	728	H.
276	295	376	166	77	10	121	26.
152	266	135	52	146	0	20	27.
19	154	188	129	428	255	350	28.
211	128	143	171	117	60	237	29.
0	0	0	0	0	0	0	30.
18 912	14 811	12 268	7 907	3 496	1 965	1 925	I.
6 782	5 171	3 744	2 306	652	227	144	31.
143	84	114	29	22	0	12	32.
7 159	6 766	5 717	4 143	1 628	904	703	33.
487	247	157	177	141	100	120	34.
4 341	2 543	2 494	1 252	1 053	734	946	35.
0	0	42	0	0	0	0	36.
12	121	53	139	22	0	0	J.

제 5 표. 연령계급, 성 및
Table 5. Persons employed by industry (division),

행정구역 및 산업 (중분류)	총 취업자 Total	연령			
		14	15 - 19	20 - 24	25 - 29
경 상 북 도	1 038 430	11 838	107 452	98 492	128 744
A. 농업, 임업, 수렵업 및 수산업	542 778	8 263	60 972	52 785	50 544
1. 농업 및 수렵업	534 540	8 250	60 648	52 056	49 394
2. 임업 및 벌목업	1 577	0	33	266	26
3. 수 산 업	6 661	13	291	463	1 124
B. 광업 및 채석업	9 213	0	399	805	1 095
4. 석 탄 광 업	7 855	0	266	665	1 095
5. 철유 및 천연가스 채취업	60	0	0	0	0
6. 광 육 광 업	0	0	0	0	0
7. 비 광육 광 업	1 298	0	133	140	0
C. 제 조 업	151 453	2 048	28 076	23 481	28 176
8. 음식료품 및 담배제조업	25 508	71	1 717	3 335	3 415
9. 섬유외투 및 가죽공업	45 894	949	10 346	8 355	7 978
10. 제재업, 나무제품 및 가구제조업	11 650	132	2 497	1 942	1 564
11. 종이 및 종이제품 및 인쇄출판업	6 093	11	915	910	928
12. 화학공업, 석탄고부 및 프라스틱제품제조업	6 702	0	1 055	811	1 512
13. 비금속 광물제품 제조업(석유 및 석탄제품 제외)	8 470	60	541	1 374	1 959
14. 제 1 차 금속 제조업	8 902	0	1 319	974	2 551
15. 금속제품 기계 및 장비제조업	33 015	584	8 489	5 670	7 228
16. 기 타 제 조 업	5 219	241	1 197	410	1 041
D. 전기 가스 및 수도사업	1 920	0	146	46	376
17. 전기 가스 및 증기업	1 428	0	146	46	303
18. 수 도 사 업	492	0	0	0	73
E. 건 설 업	54 393	203	1 711	3 581	5 711
19. 종합건설업	8 370	0	501	571	925
20. 전문직별공사업	46 023	203	1 210	3 010	4 786
F. 도 · 소매 및 음식 숙박업	109 417	889	7 425	7 361	12 601
21. 도 배 업	2 822	26	63	140	196
22. 소 배 업	92 660	188	5 042	6 052	10 869
23. 음식 숙박업	13 935	675	2 320	1 169	1 536
G. 운수 창고 및 통신업	37 761	26	893	2 382	7 484
24. 운수 및 창고업	33 711	26	774	2 284	6 764
25. 통 신 업	4 050	0	29	98	720
H. 금융 보험 부동산업 및 용역업	11 342	144	756	949	1 720
26. 금 융 업	5 419	0	399	741	1 002
27. 보 험 업	947	0	133	0	226
28. 부 동 산 업	1 713	0	0	0	121
29. 용 역 업	3 263	144	224	208	371
30. 기계장치임대업	0	0	0	0	0
I. 사회 및 개인 서비스업	118 036	132	7 164	6 823	20 550
31. 공공행정및국방	33 591	7	1 145	1 249	6 140
32. 위생서비스업	332	0	0	0	0
33. 사회서비스업	41 464	0	1 440	1 896	6 771
34. 오락 문화 서비스업	3 092	0	221	406	385
35. 개인 및 가정서비스업	34 568	125	4 358	3 211	6 720
36. 국제및외국기관	4 939	0	0	61	534
J. 분류 불능 산업	2 117	133	0	279	487

산업 (중분류) 별 취업자 (계속)
age and sex (continued)

Ages							Administrative districts and industry (division)
30 - 34	35 - 39	40 - 44	45 - 49	50 - 54	55 - 59	60 +	
138 340	135 988	113 738	90 350	81 817	61 045	70 626	Gyeongsang Bug Do
50 067	55 276	56 716	47 090	54 156	48 006	58 903	A.
48 629	53 620	55 394	46 294	53 668	47 708	58 879	1.
554	204	191	272	0	20	11	2.
884	1 452	1 131	524	488	278	13	3.
1 747	2 204	1 192	930	798	0	133	B.
1 604	2 004	952	604	665	0	0	4.
0	0	0	60	0	0	0	5.
0	0	0	0	0	0	0	6.
143	200	150	266	133	0	133	7.
25 068	18 083	10 778	7 489	5 092	2 092	1 070	C.
5 557	4 169	2 933	2 482	810	743	276	8.
7 698	4 441	2 561	1 719	1 188	478	181	9.
1 515	1 529	1 012	717	399	271	72	10.
1 111	856	711	356	143	12	140	11.
968	1 027	665	246	284	60	74	12.
1 194	1 315	898	878	612	22	7	13.
2 263	906	288	271	284	46	0	14.
4 196	3 086	1 293	733	1 094	382	260	15.
566	754	507	87	278	78	60	16.
282	299	363	141	206	61	0	D.
222	280	169	141	60	61	0	17.
60	19	194	0	146	0	0	18.
9 222	10 761	7 398	6 293	5 020	2 693	1 800	E.
1 596	1 643	583	891	658	429	573	19.
7 626	9 118	6 815	5 402	4 362	2 264	1 227	20.
19 015	18 946	13 437	10 939	8 170	4 900	5 734	F.
871	417	299	266	205	194	145	21.
16 073	16 926	12 008	9 326	6 927	4 415	4 834	22.
2 071	1 603	1 130	1 347	1 038	291	755	23.
9 434	7 279	4 824	3 449	1 595	155	330	G.
8 117	6 522	4 009	3 306	1 437	155	317	24.
1 317	757	815	143	158	0	13	25.
1 272	2 003	1 316	1 239	551	471	921	H.
927	800	676	522	292	0	60	26.
73	364	99	39	13	0	0	27.
12	121	323	189	211	209	527	28.
260	718	218	489	35	262	334	29.
0	0	0	0	0	0	0	30.
21 789	20 900	17 458	12 659	6 219	2 667	1 675	I.
6 774	6 834	5 168	4 153	1 750	290	81	31.
7	130	149	7	26	13	0	32.
6 314	8 541	6 882	5 154	2 535	1 039	892	33.
860	211	261	335	148	84	181	34.
7 108	3 563	3 831	2 340	1 580	1 241	521	35.
726	1 621	1 197	670	180	0	0	36.
444	237	346	121	10	0	60	J.

제 5 표. 연령계급 성 및
Table 5. Persons employed by industry (division),

행정구역 및 산업 (중분류)	총 취업자 Total	연령			
		14	15 - 19	20 - 24	25 - 29
경 상 남 도	682 543	7 639	63 471	63 290	84 126
A. 농업, 임업, 수렵업 및 수산업	447 183	5 912	44 592	42 601	41 718
1. 농업 및 수렵업	397 377	5 671	39 526	37 709	34 680
2. 임업 및 벌목업	1 335	0	220	107	150
3. 수 산 업	48 471	241	4 846	4 785	6 888
B. 광업 및 채석업	274	0	0	7	72
4. 석 탄 광 업	55	0	0	0	41
5. 원유 및 천연가스 채취업	0	0	0	0	0
6. 금 속 광 업	0	0	0	0	0
7. 비금속 광업	219	0	0	7	31
C. 제조업	79 848	1 013	10 537	10 815	16 859
8. 음식료품 및 담배제조업	11 817	128	1 224	1 090	1 587
9. 섬유직 및 가죽공업	13 956	378	2 503	2 349	3 052
10. 제철업, 난유제품 및 고무제조업	4 197	101	1 069	882	502
11. 종이 및 종이제품 및 인쇄출판업	4 086	62	374	713	326
12. 화학공업, 석탄교무 및 프라스틱제품제조업	9 537	25	470	724	2 119
13. 비금속 광물제품 제조업(석유 및 석탄제품 제외)	3 832	6	164	467	717
14. 제1차 금속 제조업	2 190	41	352	233	228
15. 금속제품 기계 및 장비제조업	26 838	227	3 489	3 628	7 638
16. 기타 제조업	3 395	45	892	729	690
D. 전기 가스 및 수도사업	1 592	0	6	166	209
17. 전기 가스 및 증기업	1 485	0	6	135	209
18. 수 도 사 업	107	0	0	31	0
E. 건설업	22 454	30	1 095	1 365	2 914
19. 종합건설업	3 707	0	477	326	902
20. 전문직별공사업	18 747	30	618	1 039	2 012
F. 도·소매 및 음식 숙박업	44 612	452	3 451	3 029	5 789
21. 도 배 업	2 337	0	60	139	363
22. 소 배 업	35 775	231	2 285	2 245	4 591
23. 음식 숙박업	6 500	221	1 106	645	835
G. 운수 항공 및 통신업	18 398	7	880	1 089	3 482
24. 운수 및 항공업	16 227	7	720	1 043	3 066
25. 통신업	2 171	0	160	46	416
H. 금융 보험 부동산업 및 용역업	4 275	14	257	193	717
26. 금 용 업	1 554	0	189	120	473
27. 보 험 업	593	0	0	0	203
28. 부 동 산 업	626	0	0	0	0
29. 용 역 업	1 502	14	68	73	41
30. 기계장치임대업	0	0	0	0	0
I. 사회 및 개인 서비스업	62 854	211	2 632	3 749	12 069
31. 공공행정및국방	22 408	31	681	860	5 234
32. 위생서비스업	353	0	0	0	31
33. 사회서비스업	23 267	0	441	1 179	3 755
34. 오락 문화 서비스업	1 876	0	67	121	462
35. 개인 및 가정서비스업	14 787	180	1 422	1 589	2 566
36. 국제및외국기관	163	0	21	0	21
J. 분류 불능 산업	1 053	0	21	276	297

산업 (중분류) 별 취업자 (계속)
age and sex (continued)

Ages							Administrative districts and industry (division)
30 - 34	35 - 39	40 - 44	45 - 49	50 - 54	55 - 59	60 +	
88 265	92 372	81 047	63 600	54 929	39 616	44 188	Gyeongsang Nam Do
43 022	56 490	54 122	43 346	42 442	34 113	38 825	A.
36 486	49 269	47 000	38 159	38 490	32 224	38 163	1.
10	138	554	0	16	7	133	2.
6 526	7 083	6 568	5 187	3 936	1 882	529	3.
36	17	14	7	0	121	0	B.
0	0	14	0	0	0	0	4.
0	0	0	0	0	0	0	5.
0	0	0	0	0	0	0	6.
36	17	0	7	0	121	0	7.
14 526	10 688	6 700	4 108	2 549	914	1 139	C.
2 003	1 513	1 760	1 411	457	294	350	8.
2 471	1 327	792	479	400	77	128	9.
583	289	247	279	156	76	13	10.
454	684	730	397	210	60	76	11.
2 697	1 951	900	321	124	110	96	12.
735	945	367	276	93	47	15	13.
309	597	46	103	157	0	124	14.
5 055	3 230	1 798	736	804	237	86	15.
219	152	150	106	148	13	251	16.
359	265	239	230	97	21	0	D.
359	230	239	210	97	0	0	17.
0	35	0	20	0	21	0	18.
4 618	3 628	2 750	2 554	1 924	1 143	433	E.
937	335	205	233	147	51	94	19.
3 681	3 293	2 545	2 321	1 777	1 092	339	20.
6 784	6 609	5 663	4 587	3 539	1 912	2 797	F.
850	220	193	378	10	6	128	21.
4 964	5 531	4 918	3 718	3 072	1 770	2 450	22.
970	858	562	491	457	136	219	23.
4 655	3 384	1 967	1 448	1 002	245	239	G.
4 152	2 727	1 882	1 290	962	139	239	24.
503	657	85	158	40	106	0	25.
569	583	812	339	463	193	135	H.
289	189	93	116	47	38	0	26.
86	170	52	67	15	0	0	27.
49	86	145	67	103	73	103	28.
145	138	522	89	298	82	32	29.
0	0	0	0	0	0	0	30.
13 475	10 572	8 720	6 960	2 913	933	620	I.
5 318	4 529	2 879	1 894	814	141	27	31.
7	25	135	113	21	21	0	32.
4 422	4 387	3 880	3 353	1 262	463	125	33.
442	156	308	187	78	24	31	34.
3 276	1 465	1 467	1 373	728	284	437	35.
10	10	51	40	10	0	0	36.
221	136	60	21	0	21	0	J.

제 5 표. 연령계급, 성 및
Table 5. Persons employed by industry (division),

행정구역 및 산업 (중분류)	총 취업자 Total	연령			
		14	15 - 19	20 - 24	25 - 29
제주도	84 673	1 281	8 763	8 324	12 030
A. 농업, 임업, 수렵업 및 수산업.....	54 963	1 139	6 762	5 066	6 139
1. 농업 및 수렵업.....	53 203	1 114	6 688	4 992	5 962
2. 임업 및 벌목업.....	25	0	0	0	0
3. 수 산 업.....	1 735	25	74	74	177
B. 광업 및 채석업.....	128	0	0	0	40
4. 석 탄 광 업.....	0	0	0	0	0
5. 원유 및 천연가스 채취업.....	0	0	0	0	0
6. 금 속 광 업.....	0	0	0	0	0
7. 비 금 속 광 업.....	128	0	0	0	40
C. 제 조 업.....	5 167	41	688	513	790
8. 음식료품 및 담배제조업.....	1 611	14	249	79	231
9. 섬유직 및 가죽공업.....	623	0	107	80	66
10. 제재업, 나무제품 및 가구제조업.....	705	0	119	103	103
11. 종이 및 종이제품 및 인쇄출판업.....	476	14	54	39	90
12. 화학공업, 석탄고부 및 프라스틱제품제조업.....	404	0	0	27	92
13. 비금속 광물제품 제조업(석유 및 석탄제품 제외).....	534	0	51	92	77
14. 제 1 차 광물 제조업.....	53	0	25	0	0
15. 금속제품 기계 및 장비제조업.....	669	13	56	80	131
16. 기타 제조업.....	92	0	27	13	0
D. 전기 가스 및 수도사업.....	285	0	25	65	51
17. 전기 가스 및 증기업.....	158	0	0	13	51
18. 수 도 사 업.....	127	0	25	52	0
E. 건 설 업.....	2 851	13	277	274	528
19. 총 합 건 설 업.....	340	0	13	0	81
20. 전문직별공사업.....	2 511	13	264	274	447
F. 도 · 소매 및 음식 숙박업.....	5 866	38	386	730	1 015
21. 도 · 소매 업.....	384	0	39	63	118
22. 소 · 배 업.....	4 195	38	252	524	667
23. 음식 숙박업.....	1 287	0	95	143	230
G. 운수 창고 및 통신업.....	5 161	25	230	526	1 475
24. 운수 및 창고업.....	4 726	25	230	474	1 348
25. 통신 업.....	435	0	0	52	127
H. 금융 보험 부동산업 및 용역업.....	1 092	0	53	130	214
26. 금 융 업.....	558	0	25	53	101
27. 보 험 업.....	227	0	0	24	75
28. 부 동 산 업.....	82	0	0	0	0
29. 용 역 업.....	225	0	28	53	38
30. 기계장치임대업.....	0	0	0	0	0
I. 사회 및 개인 서비스업.....	9 133	25	342	1 020	1 764
31. 공공행정및국방.....	3 538	0	62	520	897
32. 위생서비스업.....	14	0	0	0	0
33. 사회서비스업.....	3 581	0	77	164	558
34. 오락 문화 서비스업.....	351	0	0	54	67
35. 개인 및 가계서비스업.....	1 624	25	203	282	242
36. 국제및외국기관.....	25	0	0	0	0
J. 분류 불능 산업.....	27	0	0	0	14

산업 (중분류) 별 취업자 (계속)
age and sex (continued)

Ages							Administrative districts and industry (division)
30 - 34	35 - 39	40 - 44	45 - 49	50 - 54	55 - 59	60 +	
12 916	11 890	9 473	5 354	4 753	3 599	6 360	Jeju Do
7 155	6 677	6 098	3 583	3 591	2 874	5 879	A.
6 847	6 262	5 666	3 409	3 409	2 837	5 817	1.
0	0	0	25	0	0	0	2.
308	415	232	149	182	37	62	3.
24	37	13	14	0	0	0	B.
0	0	0	0	0	0	0	4.
0	0	0	0	0	0	0	5.
0	0	0	0	0	0	0	6.
24	37	13	14	0	0	0	7.
1 040	779	498	388	188	190	52	C.
230	249	241	103	100	101	14	8.
134	78	40	55	13	26	24	9.
139	150	24	28	0	39	0	10.
133	81	0	13	38	0	14	11.
157	77	27	0	24	0	0	12.
76	42	87	96	13	0	0	13.
28	0	0	0	0	0	0	14.
119	102	51	93	0	24	0	15.
24	0	28	0	0	0	0	16.
67	53	0	0	24	0	0	D.
54	40	0	0	0	0	0	17.
13	13	0	0	24	0	0	18.
482	457	469	89	118	93	51	E.
65	13	131	0	0	0	37	19.
417	444	338	89	118	93	14	20.
1 155	1 020	509	392	195	210	216	F.
56	54	14	14	13	13	0	21.
855	759	385	262	131	133	189	22.
244	207	110	116	51	64	27	23.
1 120	878	540	253	62	38	14	G.
1 041	813	478	228	37	38	14	24.
79	65	62	25	25	0	0	25.
182	207	146	54	27	37	42	H.
127	106	92	40	14	0	0	26.
14	97	27	0	0	0	0	27.
0	14	27	0	13	0	28	28.
41	0	0	14	0	37	14	29.
0	0	0	0	0	0	0	30.
1 678	1 782	1 130	501	548	157	106	I.
603	568	435	221	169	13	0	31.
14	0	0	0	0	0	0	32.
705	929	491	214	314	103	26	33.
89	77	38	0	0	0	26	34.
267	208	116	121	65	41	54	35.
0	0	0	25	0	0	0	36.
13	0	0	0	0	0	0	J.

제 5 표. 연령계급, 성 및
Table 5. Persons employed by industry (division),

행정구역 및 산업 (중분류)	총 취업자 Total	연령			
		14	15 - 19	20 - 24	25 - 29
전 국	4 252 259	83 282	658 371	585 511	358 996
A. 농업, 임업, 수렵업 및 수산업.....	2 424 950	44 626	245 842	197 079	186 417
1. 농업 및 수렵업.....	2 386 894	44 203	241 254	193 294	182 881
2. 임업 및 벌목업.....	3 970	0	427	164	315
3. 수 산 업.....	34 086	423	4 161	3 621	3 221
B. 광업 및 채석업.....	6 779	0	890	435	452
4. 석 탄 광 업.....	2 223	0	272	165	70
5. 철유 및 천연가스 채취업.....	0	0	0	0	0
6. 금 속 광 업.....	149	0	0	149	0
7. 비 금속 광업.....	4 407	0	618	121	382
C. 제 조 업.....	629 230	20 821	248 121	183 565	42 610
8. 음식료품 및 담배제조업.....	63 380	2 261	17 681	12 361	3 657
9. 섬유·의복 및 가죽공업.....	356 667	13 124	146 603	101 308	26 284
10. 제재업, 나무제품 및 가구제조업.....	9 722	70	3 007	3 308	834
11. 종이 및 종이제품 및 인쇄출판업.....	25 680	602	7 994	7 583	2 125
12. 화학산업, 석탄고유 및 프라스틱제품제조업.....	42 628	1 523	16 823	14 827	2 965
13. 비금속 광물제품 제조업(석유 및 석탄제품 제외).....	9 899	196	2 011	1 366	1 017
14. 제1차 금속 제조업.....	2 264	23	765	864	95
15. 금속제품 기계 및 장비제조업.....	78 618	1 323	39 220	28 195	3 568
16. 기타 제조업.....	40 382	1 699	14 017	13 753	2 065
D. 전기 가스 및 수도사업.....	2 277	0	415	1 496	96
17. 전기 가스 및 증기업.....	1 791	0	415	1 081	96
18. 수 도 사 업.....	486	0	0	415	0
E. 건 설 업.....	36 427	195	2 121	2 168	2 604
19. 종합 건설업.....	11 163	8	827	1 082	1 295
20. 전문적·비공식사업.....	25 264	187	1 294	1 086	1 309
F. 도·소매 및 음식 숙박업.....	720 272	2 622	38 919	76 117	73 771
21. 도 배 업.....	15 538	0	2 909	5 475	1 129
22. 소 배 업.....	529 799	2 025	21 180	44 197	51 687
23. 음식 숙박업.....	174 935	597	14 830	26 445	20 955
G. 운수 창고 및 통신업.....	35 440	71	9 573	16 337	4 702
24. 운수 및 창고업.....	18 342	71	5 489	6 851	2 008
25. 통 신 업.....	17 098	0	4 084	9 486	2 694
H. 금융 보험 부동산업 및 용역업.....	39 770	192	8 301	14 005	4 042
26. 금 융 업.....	17 919	0	3 710	8 217	2 555
27. 보 험 업.....	11 440	173	697	1 989	681
28. 부 동 산 업.....	2 439	0	461	642	157
29. 용 역 업.....	6 730	19	3 133	2 257	607
30. 기계장치임대업.....	1 242	0	300	900	42
I. 사회 및 개인 서비스업.....	355 123	14 673	103 339	93 549	44 273
31. 공공행정및국방.....	29 475	254	6 471	14 843	3 201
32. 위생서비스업.....	501	0	62	139	0
33. 사회서비스업.....	99 500	243	11 727	35 107	22 300
34. 오락 문화 서비스업.....	13 579	53	2 844	4 896	1 948
35. 개인 및 가계서비스업.....	208 517	14 123	82 085	37 691	16 531
36. 국제및외국기관.....	3 551	0	150	873	293
J. 분류 불능 산업.....	1 991	82	850	760	29

산업 (중분류) 별 취업자 (여자)
age and sex (female)

Ages							Administrative districts and industry (division)
30 - 34	35 - 39	40 - 44	45 - 49	50 - 54	55 - 59	60 +	
412 266	521 271	493 090	412 530	315 262	209 655	202 025	Whole country
250 668	327 229	323 474	277 240	232 255	165 735	174 385	A.
245 602	321 403	319 005	272 522	229 009	164 404	173 317	1.
605	580	500	795	311	240	33	2.
4 461	5 246	3 969	3 923	2 935	1 091	1 035	3.
1 058	1 568	1 378	523	447	0	28	B.
410	768	273	70	195	0	0	4.
0	0	0	0	0	0	0	5.
0	0	0	0	0	0	0	6.
648	800	1 105	453	252	0	28	7.
29 475	37 200	28 783	19 551	11 297	5 176	2 631	C.
5 402	7 640	5 968	3 926	2 413	1 292	779	8.
16 605	18 826	15 524	9 772	5 463	2 155	1 003	9.
619	555	484	483	286	43	33	10.
1 688	1 374	1 748	1 131	720	266	449	11.
1 447	2 527	1 277	874	233	132	0	12.
1 121	2 148	711	885	60	374	0	13.
120	114	69	0	214	0	0	14.
1 195	1 691	836	1 556	522	280	232	15.
1 278	2 325	2 166	924	1 386	634	135	16.
7	42	161	60	0	0	0	D.
7	42	150	0	0	0	0	17.
0	0	11	60	0	0	0	18.
4 261	6 556	6 506	5 561	3 936	1 490	1 029	E.
1 227	1 752	1 457	1 379	1 552	426	158	19.
3 034	4 804	5 049	4 182	2 384	1 064	871	20.
98 098	122 482	109 346	90 797	58 598	29 525	19 997	F.
1 542	848	1 450	546	990	266	383	21.
76 254	94 868	86 434	68 823	44 871	22 850	16 610	22.
20 302	26 766	21 462	21 428	12 737	6 409	3 004	23.
1 180	761	1 524	794	325	119	54	G.
554	703	1 374	794	325	119	54	24.
626	58	150	0	0	0	0	25.
2 204	2 171	5 115	2 425	492	800	23	H.
886	311	1 153	698	217	172	0	26.
754	1 615	3 309	1 476	245	478	23	27.
265	223	492	169	30	0	0	28.
299	22	161	82	0	150	0	29.
0	0	0	0	0	0	0	30.
25 294	23 262	16 642	15 501	7 902	6 810	3 878	I.
930	1 609	825	747	567	28	0	31.
0	198	20	26	26	30	0	32.
10 778	8 256	5 369	2 617	936	1 128	1 039	33.
724	813	789	662	326	346	178	34.
11 843	12 024	9 091	11 182	6 021	5 265	2 661	35.
1 019	362	548	267	26	13	0	36.
21	0	161	78	10	0	0	J.

제 5 표. 연령계급, 성 및
Table 5. Persons employed by industry (division),

행정구역 및 산업 (중분류)	총 취업자 Total	연령			
		14	15 - 19	20 - 24	25 - 29
시 부	1 437 582	29 287	322 954	312 837	133 477
A. 농업, 임업, 수렵업 및 수산업	114 675	1 252	6 829	7 980	9 406
1. 농업 및 수렵업	107 059	1 192	6 359	7 263	8 810
2. 임업 및 벌목업	982	0	0	58	104
3. 수 산 업	6 634	60	470	659	492
B. 광업 및 채석업	564	0	0	149	18
4. 석 탄 광 업	149	0	0	0	0
5. 원유 및 천연가스 채취업	0	0	0	0	0
6. 광 옥 광 업	149	0	0	149	0
7. 비 광 옥 광 업	266	0	0	0	18
C. 제 조 업	475 596	14 498	192 206	150 837	31 951
8. 음식료품 및 담배제조업	34 718	864	10 543	8 793	2 443
9. 섬유직 및 가죽공업	278 833	10 110	116 806	81 912	19 858
10. 제재업, 나무제품 및 가구제조업	7 910	70	2 723	2 890	652
11. 종이 및 종이제품 및 인쇄출판업	19 864	286	6 233	6 956	1 538
12. 화학공업, 석탄고유 및 프라스틱제품제조업	37 595	1 042	15 538	13 348	2 337
13. 비금속 광물제품 제조업(석유 및 석탄제품 제외)	5 615	75	1 683	1 245	458
14. 제1차 금속 제조업	1 949	23	582	864	95
15. 금속제품 기계 및 장비제조업	63 065	1 140	29 672	23 821	3 251
16. 기타 제조업	26 047	888	8 426	11 008	1 319
D. 전기 가스 및 수도사업	2 182	0	415	1 426	71
17. 전기 가스 및 증기업	1 696	0	415	1 011	71
18. 수 도 사 업	486	0	0	415	0
E. 건 설 업	27 871	18	1 193	1 787	1 581
19. 종합건설업	8 352	8	349	904	825
20. 전문직별공사업	19 519	10	844	883	756
F. 도 · 소매 및 음식 숙박업	482 899	1 177	25 330	56 028	50 837
21. 도 배 업	12 968	0	2 427	4 907	898
22. 소 배 업	348 826	643	12 095	30 847	34 821
23. 음식 숙박업	121 105	534	10 808	20 274	15 118
G. 운수 창고 및 통신업	24 095	71	5 230	11 093	3 716
24. 운수 및 창고업	14 278	71	3 910	5 365	1 781
25. 통 신 업	9 817	0	1 320	5 728	1 935
H. 금융 보험 부동산업 및 용역업	34 219	192	6 221	11 966	3 753
26. 금 융 업	15 057	0	2 932	6 883	2 266
27. 보 험 업	10 735	173	697	1 683	661
28. 부 동 산 업	2 238	0	461	642	157
29. 용 역 업	4 947	19	1 831	1 858	607
30. 기계장비임대업	1 242	0	300	900	42
I. 사회 및 개인 서비스업	274 466	11 997	85 197	71 208	32 115
31. 공공행정및국방	19 075	47	4 047	9 278	2 349
32. 위생서비스업	289	0	62	32	0
33. 사회서비스업	70 133	38	6 063	23 899	15 941
34. 오락 문화 서비스업	11 267	53	1 997	4 241	1 259
35. 개인 및 가계서비스업	170 539	11 859	72 878	33 217	12 273
36. 국제및외국기관	3 113	0	150	541	293
J. 분류 불능 산업	1 015	82	333	363	29

산업 (중분류) 별 취업자 (계속)
age and sex (continued)

Ages							Administrative districts and industry (division)
30 - 34	35 - 39	40 - 44	45 - 49	50 - 54	55 - 59	60 +	
126 400	153 187	130 132	107 931	65 268	34 342	21 717	All Sls
13 366	17 564	15 960	15 102	11 758	7 861	7 597	A.
12 142	16 340	14 916	14 310	10 945	7 564	7 218	1.
166	248	156	45	100	72	33	2.
1 058	976	888	747	713	225	346	3.
48	238	75	0	8	0	28	B.
0	149	0	0	0	0	0	4.
0	0	0	0	0	0	0	5.
0	0	0	0	0	0	0	6.
48	89	75	0	8	0	28	7.
18 657	25 212	18 722	13 332	6 529	2 291	1 361	C.
1 877	3 714	3 095	1 877	796	434	282	8.
12 042	14 272	10 672	7 681	3 384	1 535	561	9.
302	279	379	278	286	43	8	10.
921	1 060	1 228	766	544	83	249	11.
1 280	1 972	960	874	233	11	0	12.
415	1 022	246	401	60	10	0	13.
120	114	69	0	82	0	0	14.
956	1 319	836	1 141	522	175	232	15.
744	1 460	1 237	314	622	0	29	16.
7	42	161	60	0	0	0	D.
7	42	150	0	0	0	0	17.
0	0	11	60	0	0	0	18.
3 253	5 386	5 439	4 426	3 061	951	726	E.
687	1 157	1 357	1 296	1 281	330	158	19.
2 566	4 229	4 132	3 130	1 780	621	568	20.
68 510	84 031	71 528	60 391	38 011	17 242	9 814	F.
1 088	748	1 156	546	631	134	383	21.
52 547	65 225	56 487	46 013	28 562	13 585	8 001	22.
14 875	18 058	13 885	13 832	8 818	3 473	1 430	23.
1 059	639	1 128	794	192	119	54	G.
433	581	978	794	192	119	54	24.
626	58	150	0	0	0	0	25.
2 103	2 040	4 603	2 281	359	678	23	H.
886	311	947	698	84	50	0	26.
754	1 484	3 103	1 414	245	478	23	27.
164	223	392	160	30	0	0	28.
299	22	161	0	0	150	0	29.
0	0	0	0	0	0	0	30.
19 376	18 035	12 355	11 529	5 340	5 200	2 114	I.
557	1 245	703	464	357	28	0	31.
0	93	20	26	26	30	0	32.
8 857	6 431	4 242	2 379	635	1 023	625	33.
724	692	739	662	326	346	178	34.
8 325	9 212	6 053	7 731	3 970	3 760	1 311	35.
913	362	548	267	26	13	0	36.
21	0	161	16	10	0	0	J.

제 5 표. 연령계급, 성 및
Table 5. Persons employed by industry (division),

행정구역 및 산업 (중분류)	총 취업자 Total	연령			
		14	15 - 19	20 - 24	25 - 29
군 부	2 814 677	53 995	335 417	272 674	225 519
A. 농업, 임업, 수렵업 및 수산업	2 310 275	43 374	239 013	189 099	177 011
1. 농업 및 수렵업	2 279 835	43 011	234 895	186 031	174 071
2. 임업 및 벌목업	2 988	0	427	106	211
3. 수 산 업	27 452	363	3 691	2 962	2 729
B. 광업 및 채석업	6 215	0	890	286	434
4. 석 탄 광 업	2 074	0	272	165	70
5. 원유 및 천연가스 채취업	0	0	0	0	0
6. 광 속 광 업	0	0	0	0	0
7. 비 광 속 광 업	4 141	0	618	121	364
C. 제 조 업	153 634	6 323	55 915	32 728	10 659
8. 음식료품 및 담배제조업	28 662	1 397	7 138	3 568	1 214
9. 섬유직 및 가죽공업	77 834	3 014	29 797	19 396	6 426
10. 제재업, 나무제품 및 가구제조업	1 812	0	284	418	182
11. 종이 및 종이제품 및 인쇄출판업	5 816	316	1 761	627	587
12. 화학섬유, 석탄고유 및 프라스틱제품제조업	5 033	481	1 285	1 479	628
13. 비금속 광물제품 제조업(석유 및 석탄제품 제외)	4 274	121	328	121	559
14. 제1차 금속 제조업	315	0	183	0	0
15. 금속제품 기계 및 장비제조업	15 553	183	9 548	4 374	317
16. 기타 제조업	14 335	811	5 591	2 745	746
D. 전기 가스 및 수도사업	95	0	0	70	25
17. 전기 가스 및 증기업	95	0	0	70	25
18. 수 도 사 업	0	0	0	0	0
E. 건 설 업	8 556	177	928	381	1 023
19. 총 합 건 설 업	2 811	0	478	178	470
20. 전문직별공사업	5 745	177	450	203	553
F. 도 · 소매 및 음식 숙박업	237 373	1 445	13 589	20 089	22 934
21. 도 세 업	2 570	0	482	568	231
22. 소 세 업	180 973	1 382	9 085	13 350	16 866
23. 음식 숙박업	53 830	63	4 022	6 171	5 837
G. 운수 창고 및 통신업	11 345	0	4 343	5 244	986
24. 운수 및 창고업	4 064	0	1 579	1 486	227
25. 통 신 업	7 281	0	2 764	3 758	759
H. 금융 보험 부동산업 및 용역업	5 551	0	2 080	2 039	289
26. 금 융 업	2 862	0	778	1 334	289
27. 보 험 업	705	0	0	306	0
28. 부 · 동 · 산 업	201	0	0	0	0
29. 용 역 업	1 783	0	1 302	399	0
30. 기계장비수리업	0	0	0	0	0
I. 사회 및 개인 서비스업	80 657	2 676	18 142	22 341	12 158
31. 공공행정및국방	10 400	207	2 424	5 565	852
32. 위생서비스업	212	0	0	107	0
33. 사회복지서비스업	29 367	205	5 664	11 208	6 359
34. 오락 문화 서비스업	2 312	0	867	655	689
35. 개인 및 가계서비스업	37 928	2 264	9 207	4 474	4 258
36. 국제및외국기관	438	0	0	332	0
J. 분류 불능 산업	976	0	517	397	0

산업 (중분류) 별 취업자 (계속)
age and sex (continued)

Ages							Administrative districts and industry (division)
30 - 34	35 - 39	40 - 44	45 - 49	50 - 54	55 - 59	60 +	
285 866	368 084	362 908	304 599	249 994	175 313	180 308	All Guns
237 302	309 665	307 514	262 138	220 497	157 874	166 788	A.
233 460	305 063	304 089	258 212	218 064	156 840	166 099	1.
439	332	344	750	211	168	0	2.
3 403	4 270	3 081	3 176	2 222	866	689	3.
1 010	1 330	1 303	523	439	0	0	B.
410	619	273	70	195	0	0	4.
0	0	0	0	0	0	0	5.
0	0	0	0	0	0	0	6.
600	711	1 030	453	244	0	0	7.
10 818	11 988	10 061	6 219	4 768	2 885	1 270	C.
3 525	3 926	2 873	2 049	1 617	858	497	8.
4 563	4 554	4 352	2 091	2 079	620	442	9.
317	276	105	205	0	0	25	10.
767	314	520	365	176	183	200	11.
167	555	317	0	0	121	0	12.
706	1 126	465	484	0	364	0	13.
0	0	0	0	132	0	0	14.
239	372	0	415	0	105	0	15.
534	865	929	610	764	634	106	16.
0	0	0	0	0	0	0	D.
0	0	0	0	0	0	0	17.
0	0	0	0	0	0	0	18.
1 008	1 170	1 017	1 135	875	539	303	E.
540	595	100	83	271	96	0	19.
468	575	917	1 052	604	443	303	20.
29 588	38 451	37 818	30 406	20 587	12 283	10 183	F.
454	100	294	0	359	82	0	21.
23 707	29 643	29 947	22 810	16 309	9 265	8 609	22.
5 427	8 708	7 577	7 596	3 919	2 936	1 574	23.
121	122	396	0	133	0	0	G.
121	122	396	0	133	0	0	24.
0	0	0	0	0	0	0	25.
101	131	512	144	133	122	0	H.
0	0	206	0	133	122	0	26.
0	131	206	62	0	0	0	27.
101	0	100	0	0	0	0	28.
0	0	0	82	0	0	0	29.
0	0	0	0	0	0	0	30.
5 918	5 227	4 287	3 972	2 562	1 610	1 764	I.
373	364	122	283	210	0	0	31.
0	105	0	0	0	0	0	32.
1 921	1 825	1 127	238	301	105	414	33.
0	121	0	0	0	0	0	34.
3 518	2 812	3 038	3 451	2 051	1 505	1 350	35.
106	0	0	0	0	0	0	36.
0	0	0	62	0	0	0	J.

제 5 표. 연령계급, 성 및
Table 5. Persons employed by industry (division),

행정구역 및 산업 (중분류)	총 취업자 Total	연령			
		14	15 - 19	20 - 24	25 - 29
서울특별시	573 771	11 371	156 693	153 077	52 979
A. 농업, 임업, 수렵업 및 수산업	3 445	0	150	300	598
1. 농업 및 수렵업.....	2 846	0	150	150	449
2. 임업 및 벌목업.....	0	0	0	0	0
3. 수 산 업.....	599	0	0	150	149
B. 광업 및 채석업	298	0	0	149	0
4. 석 탄 광 업.....	149	0	0	0	0
5. 철유 및 천연가스 채취업.....	0	0	0	0	0
6. 광 옥 광 업.....	149	0	0	149	0
7. 비 광 옥 광 업.....	0	0	0	0	0
C. 제 조 업	217 155	4 341	89 220	79 153	15 265
8. 음식료품 및 담배제조업.....	11 675	150	3 444	4 637	1 199
9. 섬유회복 및 가죽공업.....	126 597	3 293	56 876	38 598	8 831
10. 제재업, 나무제품 및 가구제조업.....	1 944	0	748	597	300
11. 종이 및 종이제품 및 인쇄출판업.....	11 674	149	4 044	4 640	1 047
12. 화학약품, 석탄고부 및 프라스틱제품제조업.....	12 272	0	4 043	5 389	1 195
13. 비금속 광물제품 제조업(석유 및 석탄제품 제외).....	896	0	448	149	0
14. 제 1 차 금속 제조업.....	598	0	150	448	0
15. 금속제품 기계 및 장비제조업.....	35 473	299	14 674	16 158	2 094
16. 기타 제조업.....	16 026	450	4 793	8 537	599
D. 전기 가스 및 수도사업	899	0	150	599	0
17. 전기 가스 및 증기업.....	599	0	150	299	0
18. 수 도 사 업.....	300	0	0	300	0
E. 건 설 업	14 515	0	449	897	899
19. 종합 건설업.....	5 687	0	149	449	600
20. 전문건설공사업.....	8 828	0	300	448	299
F. 도 · 소매 및 음식 숙박업	162 090	0	9 874	23 345	16 014
21. 도 배 업.....	6 880	0	1 347	3 140	598
22. 소 배 업.....	117 789	0	4 785	13 019	11 073
23. 음식 숙박업.....	37 421	0	3 742	7 186	4 343
G. 운수 창고 및 통신업	10 176	0	2 093	4 642	2 094
24. 운수 및 창고업.....	5 237	0	1 495	1 798	1 196
25. 통 신 업.....	4 939	0	598	2 844	898
H. 금융 보험 부동산업 및 용역업	22 153	150	4 492	8 078	2 846
26. 금 융 업.....	9 278	0	1 946	3 887	1 648
27. 보 험 업.....	5 536	150	449	1 046	449
28. 부 동 산 업.....	1 947	0	448	600	150
29. 용 역 업.....	4 192	0	1 349	1 645	599
30. 기계장비임대업.....	1 200	0	300	900	0
I. 사회 및 개인 서비스업	142 590	6 880	50 115	35 764	15 263
31. 공공행정및국방.....	7 929	0	1 496	4 188	1 048
32. 위생서비스업.....	0	0	0	0	0
33. 사회서비스업.....	33 670	0	1 945	10 471	8 680
34. 오락 문화 서비스업.....	5 088	0	899	2 096	599
35. 개인 및 가정서비스업.....	94 557	6 880	45 776	19 009	4 786
36. 국제및외국기관.....	1 346	0	0	0	150
J. 분류 불능 산업	450	0	150	150	0

산업 (중분류) 별 취업자 (계속)
age and sex (continued)

Ages							Administrative districts and industry (division)
30 - 34	35 - 39	40 - 44	45 - 49	50 - 54	55 - 59	60 +	
40 700	51 491	41 456	36 360	17 669	8 534	3 441	City of Seoul
450	749	450	448	150	150	0	A.
300	749	450	298	150	150	0	1.
0	0	0	0	0	0	0	2.
150	0	0	150	0	0	0	3.
0	149	0	0	0	0	0	B.
0	149	0	0	0	0	0	4.
0	0	0	0	0	0	0	5.
0	0	0	0	0	0	0	6.
0	0	0	0	0	0	0	7.
5 829	7 936	6 880	5 387	2 095	750	299	C.
150	1 047	599	299	150	0	0	8.
4 335	4 792	4 634	3 292	1 047	750	149	9.
150	0	0	149	0	0	0	10.
447	299	599	299	150	0	0	11.
298	749	150	299	149	0	0	12.
149	0	0	150	0	0	0	13.
0	0	0	0	0	0	0	14.
300	300	300	899	299	0	150	15.
0	749	598	0	300	0	0	16.
0	0	150	0	0	0	0	D.
0	0	150	0	0	0	0	17.
0	0	0	0	0	0	0	18.
1 498	2 992	2 695	2 391	1 647	598	449	E.
449	748	899	1 045	899	299	150	19.
1 049	2 244	1 796	1 346	748	299	299	20.
22 303	30 384	21 702	20 653	11 530	4 191	2 094	F.
449	449	597	0	300	0	0	21.
17 216	23 497	18 264	16 166	8 383	3 442	1 944	22.
4 638	6 438	2 841	4 487	2 847	749	150	23.
598	150	300	299	0	0	0	G.
149	150	150	299	0	0	0	24.
449	0	150	0	0	0	0	25.
1 198	897	2 696	1 347	0	449	0	H.
599	149	600	449	0	0	0	26.
150	598	1 647	748	0	299	0	27.
150	150	299	150	0	0	0	28.
299	0	150	0	0	150	0	29.
0	0	0	0	0	0	0	30.
8 824	8 234	6 433	5 835	2 247	2 396	599	I.
150	449	149	149	300	0	0	31.
0	0	0	0	0	0	0	32.
4 635	2 696	2 846	1 198	300	599	300	33.
149	300	448	448	0	150	0	34.
3 293	4 629	2 691	3 890	1 647	1 647	299	35.
597	150	299	150	0	0	0	36.
0	0	150	0	0	0	0	J.

제 5 표. 연령계급, 성 및
Table 5. Persons employed by industry (division),

행정구역 및 산업 (중분류)	총 취업자 Total	연령			
		14	15 - 19	20 - 24	25 - 29
부 산 시	210 338	5 327	46 063	42 708	19 591
A. 농업, 임업, 수렵업 및 수산업	3 441	0	82	163	491
1. 농업 및 수렵업	3 277	0	0	163	491
2. 임업 및 벌목업	82	0	0	0	0
3. 수 산 업	82	0	82	0	0
B. 광업 및 채석업	0	0	0	0	0
4. 석 탄 광 업	0	0	0	0	0
5. 원유 및 천연가스 채취업	0	0	0	0	0
6. 광 육 광 업	0	0	0	0	0
7. 비 광 육 광 업	0	0	0	0	0
C. 제 조 업	82 051	4 098	31 882	23 201	5 574
8. 음식료품 및 담배제조업	3 116	82	1 148	738	164
9. 섬유직류 및 가죽공업	50 331	2 869	18 196	13 446	4 099
10. 제재업, 나무제품 및 가구제조업	2 706	0	656	1 558	82
11. 종이 및 종이제품 및 인쇄출판업	1 476	0	410	492	164
12. 화학공업, 석탄고부 및 프라스틱제품제조업	16 308	737	7 866	5 082	655
13. 비금속 광물제품 제조업(석유 및 석탄제품 제외)	819	0	82	245	82
14. 제 1차 금속 제조업	492	0	164	82	82
15. 금속제품 기계 및 장비제조업	4 754	410	2 212	1 230	164
16. 기 타 제 조 업	2 049	0	1 148	328	82
D. 전기 가스 및 수도사업	246	0	0	246	0
17. 전기 가스 및 증기업	246	0	0	246	0
18. 수 도 사 업	0	0	0	0	0
E. 건 설 업	2 623	0	82	246	246
19. 종합건설업	328	0	0	82	0
20. 전문건설업	2 295	0	82	164	246
F. 도 · 소매 및 음식 숙박업	81 486	410	3 605	7 297	8 116
21. 도 · 세 업	2 376	0	408	656	0
22. 소 · 세 업	62 301	328	1 475	5 165	5 820
23. 음식 숙박업	16 809	82	1 722	1 476	2 296
G. 운수 항공 및 통신업	4 178	0	656	1 474	574
24. 운수 및 창고업	3 359	0	574	1 065	246
25. 통 신 업	819	0	82	409	328
H. 금융 보험 부동산업 및 용역업	1 722	0	246	246	164
26. 금 융 업	656	0	0	246	164
27. 보 험 업	820	0	0	0	0
28. 부 동 산 업	0	0	0	0	0
29. 용 역 업	246	0	246	0	0
30. 기계장비임대업	0	0	0	0	0
I. 사회 및 개인 서비스업	34 509	737	9 510	9 835	4 426
31. 공공행정및국방	2 623	0	574	984	164
32. 위생서비스업	82	0	0	0	0
33. 사회서비스업	7 047	0	819	2 703	1 311
34. 오락 문화 서비스업	1 721	0	246	492	164
35. 개인 및 가계서비스업	22 627	737	7 871	5 493	2 787
36. 국제및외국기관	409	0	0	163	0
J. 분류 불능 산업	82	82	0	0	0

제 5 표. 연령계급, 성 및
Table 5. Persons employed by industry (division),

행정구역 및 산업 (중분류)	총 취업자 Total	연령			
		14	15 - 19	20 - 24	25 - 29
경 기 도	400 545	6 267	65 177	59 400	33 957
A. 농업, 임업, 수렵업 및 수산업	181 600	1 760	15 021	13 153	13 788
1. 농업 및 수렵업	172 626	1 714	14 224	12 595	13 467
2. 임업 및 벌목업	1 642	0	0	45	302
3. 수 산 업	7 332	46	797	513	19
B. 광업 및 채석업	568	0	0	0	0
4. 석 탄 광 업	105	0	0	0	0
5. 철유 및 천연가스 채취업	0	0	0	0	0
6. 광 속 광 업	0	0	0	0	0
7. 비 광 속 광 업	463	0	0	0	0
C. 제 조 업	84 028	3 027	34 467	22 525	5 729
8. 음식료품 및 담배제조업	6 071	84	1 854	1 380	250
9. 섬유 의복 및 가죽공업	42 636	1 885	17 218	11 902	3 358
10. 제재업, 나무제품 및 가구제조업	1 417	45	561	254	76
11. 종이 및 종이제품 및 인쇄출판업	3 079	24	990	546	465
12. 화학산업, 석탄고유 및 프라스틱제품제조업	5 971	393	1 996	1 860	601
13. 비금속 광물제품 제조업(석유 및 석탄제품 제외)	1 277	0	472	83	90
14. 세척차 금속 제조업	223	0	55	126	0
15. 금속제품 기계 및 장비제조업	14 546	147	8 373	4 278	503
16. 기타 제조업	8 811	449	2 948	2 096	386
D. 전기 가스 및 수도사업	135	0	0	128	0
17. 전기 가스 및 증기업	90	0	0	83	0
18. 수 도 사 업	45	0	0	45	0
E. 건 설 업	3 036	0	146	215	189
19. 종합건설업	374	0	37	60	58
20. 전문직별공사업	2 662	0	109	155	131
F. 도·소매 및 음식 숙박업	85 066	643	5 612	9 308	8 677
21. 도 배 업	2 596	0	671	1 015	169
22. 소 배 업	61 103	504	3 066	4 875	5 829
23. 음식 숙박업	21 367	139	1 875	3 418	2 679
G. 운수 항공 및 통신업	4 127	0	1 018	2 245	402
24. 운수 및 항공업	2 512	0	791	1 012	254
25. 통 신 업	1 615	0	227	1 233	148
H. 금융 보험 부동산업 및 용역업	3 100	31	364	1 149	251
26. 금 융 업	1 573	0	145	956	176
27. 보 험 업	1 225	12	57	136	68
28. 부 동 산 업	64	0	0	0	7
29. 용 역 업	238	19	162	57	0
30. 기계장치임대업	0	0	0	0	0
I. 사회 및 개인 서비스업	38 659	806	8 342	10 658	4 921
31. 공공행정및국방	4 753	0	1 452	1 809	513
32. 위생서비스업	124	0	0	19	0
33. 사회서비스업	12 483	105	2 023	4 814	2 674
34. 오락 문화 서비스업	2 841	45	840	1 318	190
35. 개인 및 가정서비스업	17 597	656	3 890	2 330	1 532
36. 국제및외국기관	861	0	137	368	12
J. 분류 불능 산업	226	0	207	19	0

제 5 표. 연령계급, 성 및
Table 5. Persons employed by industry (division),

행정구역 및 산업 (중분류)	총 취업자 Total	연령			
		14	15 - 19	20 - 24	25 - 29
강 원 도	122 495	2 025	18 457	16 624	8 861
A. 농업, 임업, 수렵업 및 수산업	60 385	1 140	6 947	4 916	4 459
1. 농업 및 수렵업	57 394	1 126	6 609	4 683	4 213
2. 임업 및 벌목업	53	0	0	0	13
3. 수 산 업	2 938	14	338	233	233
B. 광업 및 채석업	1 130	0	70	141	70
4. 석 탄 광 업	1 052	0	70	141	70
5. 천연 및 천연가스 채취업	0	0	0	0	0
6. 금 속 광 업	0	0	0	0	0
7. 비 금속 광업	78	0	0	0	0
C. 제 조 업	12 962	466	5 377	2 862	503
8. 음식료품 및 담배제조업	4 485	141	1 223	542	266
9. 섬유·의복 및 가죽공업	6 161	169	3 320	1 699	148
10. 제지업, 나무제품 및 가구제조업	374	0	144	121	0
11. 종이 및 종이제품 및 인쇄출판업	606	0	249	35	13
12. 화학공업, 석탄교구 및 프라스틱제품제조업	438	83	74	221	34
13. 비금속 광물제품 제조업(석유 및 석탄제품 제외)	73	0	0	13	26
14. 제1차 금속 제조업	26	13	13	0	0
15. 금속제품 기계 및 장비제조업	276	0	111	148	8
16. 기타 제조업	523	60	243	83	8
D. 전기 가스 및 수도사업	116	0	21	95	0
17. 전기 가스 및 증기업	116	0	21	95	0
18. 수 도 사 업	0	0	0	0	0
E. 건 설 업	2 973	78	454	149	183
19. 종합건설업	710	8	83	79	105
20. 전문직별공사업	2 263	70	371	70	78
F. 도·소매 및 음식 숙박업	29 270	30	1 632	3 214	2 403
21. 도 배 업	165	0	44	0	8
22. 소 배 업	20 197	30	1 048	1 919	1 589
23. 음식 숙박업	8 908	0	540	1 295	806
G. 운수 항공 및 통신업	1 579	0	658	756	152
24. 운수 및 항공업	569	0	306	233	17
25. 통 신 업	1 010	0	352	523	135
H. 금융 보험 부동산업 및 용역업	1 320	0	134	839	58
26. 금 용 업	860	0	78	706	34
27. 보 험 업	418	0	43	133	16
28. 부 동 산 업	13	0	0	0	0
29. 용 역 업	29	0	13	0	8
30. 기계장비임대업	0	0	0	0	0
I. 사회 및 개인 서비스업	12 593	311	3 048	3 609	1 025
31. 공공행정및지방	1 514	0	263	894	221
32. 위생서비스업	47	0	0	13	0
33. 사회복지서비스업	4 049	0	842	1 531	458
34. 오락 문화 서비스업	197	8	8	73	23
35. 개인 및 가정서비스업	6 708	303	1 922	1 072	323
36. 국제및외국기관	78	0	13	26	0
J. 분류 불능 산업	167	0	116	43	8

제 5 표. 연령계급, 성 및
Table 5. Persons employed by industry (division),

행정구역 및 산업 (중분류)	총 취 업 자 Total	연 령			
		14	15 - 19	20 - 24	25 - 29
총 청 북 도	163 417	3 052	17 777	15 964	10 640
A. 농업, 임업, 수렵업 및 수산업	121 827	2 309	10 649	9 168	6 806
1. 농업 및 수렵업	121 671	2 309	10 633	9 168	6 806
2. 임업 및 벌목업	78	0	0	0	0
3. 수 산 업	78	0	16	0	0
B. 광업 및 채석업	83	0	0	0	0
4. 석 탄 광 업	0	0	0	0	0
5. 원유 및 천연가스 채취업	0	0	0	0	0
6. 금 속 광 업	0	0	0	0	0
7. 비 금속 광 업	83	0	0	0	0
C. 제 조 업	9 266	227	3 260	1 822	630
8. 음식료품 및 담배제조업	2 475	16	214	293	208
9. 섬유·의복 및 가죽공업	4 632	109	2 065	1 152	267
10. 제철업, 난부제품 및 가구제조업	121	0	0	16	0
11. 종이 및 종이제품 및 인쇄출판업	429	77	212	10	0
12. 화학공업, 석탄고유 및 프라스틱제품제조업	478	15	112	191	20
13. 비금속 광물제품 제조업(석유 및 석탄제품 제외)	225	0	31	32	62
14. 제 1 차 금속 제조업	0	0	0	0	0
15. 금속제품 기계 및 장비제조업	485	0	303	128	11
16. 기 타 제 조 업	421	10	323	0	62
D. 전기 가스 및 수도사업	38	0	0	27	0
17. 전기 가스 및 증기업	27	0	0	27	0
18. 수 도 사 업	11	0	0	0	0
E. 건 설 업	726	0	43	0	110
19. 중 합 건 설 업	43	0	11	0	0
20. 전분식별공사업	683	0	32	0	110
F. 도 · 소매 및 음식 숙박업	20 303	141	1 099	1 530	2 090
21. 도 · 배 업	508	0	78	139	124
22. 소 · 배 업	14 177	62	598	976	1 319
23. 음식 숙박업	5 618	79	423	415	647
G. 운수 창고 및 통신업	835	10	300	426	26
24. 운수 및 창고업	385	10	146	141	15
25. 통 신 업	450	0	154	285	11
H. 금융 보험 부동산업 및 용역업	1 079	0	390	291	77
26. 금 융 업	780	0	363	276	77
27. 보 험 업	256	0	27	15	0
28. 부 동 산 업	32	0	0	0	0
29. 용 역 업	11	0	0	0	0
30. 기계장비임대업	0	0	0	0	0
I. 사회 및 개인 서비스업	9 120	365	2 036	2 638	901
31. 공공행정및국방	1 075	10	89	741	110
32. 위생서비스업	0	0	0	0	0
33. 사회복지서비스업	3 462	0	339	1 261	467
34. 오락 문화 서비스업	104	0	0	41	48
35. 개인 및 가정서비스업	4 479	355	1 608	595	276
36. 국제및외국기부	0	0	0	0	0
J. 분류 불능 산업	140	0	0	62	0

산업 (중분류) 별 취업자 (계속)
age and sex (continued)

Ages							Administrative districts and industry (division)
30 - 34	35 - 39	40 - 44	45 - 49	50 - 54	55 - 59	60 +	
16 611	22 773	22 183	19 212	13 669	10 646	10 890	Chungcheong Bug Do
12 253	16 936	17 172	15 526	11 698	9 451	9 859	A.
12 237	16 874	17 172	15 526	11 698	9 389	9 859	1.
16	0	0	0	0	62	0	2.
0	62	0	0	0	0	0	3.
62	21	0	0	0	0	0	B.
0	0	0	0	0	0	0	4.
0	0	0	0	0	0	0	5.
0	0	0	0	0	0	0	6.
62	21	0	0	0	0	0	7.
777	1 292	549	432	162	99	16	C.
277	799	340	224	32	72	0	8.
266	362	187	104	88	16	16	9.
62	0	11	16	16	0	0	10.
62	32	0	25	0	11	0	11.
83	11	0	36	10	0	0	12.
11	78	0	11	0	0	0	13.
0	0	0	0	0	0	0	14.
16	0	11	0	16	0	0	15.
0	10	0	16	0	0	0	16.
0	0	11	0	0	0	0	D.
0	0	0	0	0	0	0	17.
0	0	11	0	0	0	0	18.
77	78	178	36	110	16	78	E.
0	0	16	16	0	0	0	19.
77	78	162	20	110	16	78	20.
2 724	3 838	3 149	2 696	1 481	873	682	F.
0	32	62	0	73	0	0	21.
2 188	2 833	2 252	1 857	1 036	567	489	22.
536	973	835	839	372	306	193	23.
0	0	63	10	0	0	0	G.
0	0	63	10	0	0	0	24.
0	0	0	0	0	0	0	25.
31	79	112	99	0	0	0	H.
0	48	16	0	0	0	0	26.
31	31	53	99	0	0	0	27.
0	0	32	0	0	0	0	28.
0	0	11	0	0	0	0	29.
0	0	0	0	0	0	0	30.
687	529	949	335	218	207	255	I.
78	16	31	0	0	0	0	31.
0	0	0	0	0	0	0	32.
531	276	427	0	62	11	88	33.
0	15	0	0	0	0	0	34.
78	222	491	335	156	196	167	35.
0	0	0	0	0	0	0	36.
0	0	0	78	0	0	0	J.

제 5 표. 연령계급, 성 및
Table 5. Persons employed by industry (division),

행정구역 및 산업 (중분류)	총 취업자 Total	연령			
		14	15 - 19	20 - 24	25 - 29
총 청 남 도	367 948	7 466	48 710	40 120	30 137
A. 농업, 임업, 수렵업 및 수산업	246 823	4 305	26 199	20 409	16 824
1. 농업 및 수렵업	241 708	4 305	25 396	19 809	16 323
2. 임업 및 벌목업	0	0	0	0	0
3. 수 산 업	5 115	0	803	600	501
B. 광업 및 채석업	704	0	202	0	0
4. 석 탄 광 업	603	0	202	0	0
5. 철유 및 천연가스 채취업	0	0	0	0	0
6. 금 속 광 업	0	0	0	0	0
7. 비 금속 광업	171	0	0	0	0
C. 제 조 업	33 896	1 856	13 298	7 414	2 251
8. 음식료품 및 담배제조업	6 177	449	1 622	663	8
9. 섬유·의복 및 가죽공업	16 746	679	7 365	4 101	1 636
10. 제재업, 나무제품 및 가구제조업	477	0	0	101	100
11. 종이 및 종이제품 및 인쇄출판업	2 226	30	591	731	128
12. 화학업, 석탄고무 및 플라스틱제품제조업	1 038	200	353	286	0
13. 비금속 광물제품 제조업(석유 및 석탄제품 제외)	581	30	186	9	60
14. 제 1 차 금속 제조업	100	0	100	0	0
15. 금속제품 기계 및 장비제조업	3 558	177	2 343	750	68
16. 기 타 제 조 업	2 993	291	738	723	251
D. 전기 가스 및 수도사업	30	0	0	30	0
17. 전기 가스 및 증기업	30	0	0	30	0
18. 수 도 사 업	0	0	0	0	0
E. 건 설 업	3 753	0	455	68	501
19. 중 합 건 설 업	1 911	0	301	60	400
20. 전문직별공사업	1 842	0	154	8	101
F. 도 · 소매 및 음식 숙박업	62 714	202	3 743	6 178	7 592
21. 도 배 업	521	0	0	0	0
22. 소 배 업	45 228	202	2 302	4 239	5 294
23. 음식 숙박업	16 965	0	1 351	1 939	2 298
G. 운수 창고 및 통신업	2 099	0	406	1 380	245
24. 운수 창고업	885	0	168	640	39
25. 통 신 업	1 214	0	238	740	206
H. 금융 보험 부동산업 및 용역업	1 390	0	431	153	39
26. 금 융 업	763	0	431	85	39
27. 보 험 업	366	0	0	68	0
28. 부 동 산 업	261	0	0	0	0
29. 용 역 업	0	0	0	0	0
30. 기계장치임대업	0	0	0	0	0
I. 사회 및 개인 서비스업	16 439	1 103	3 876	4 488	2 685
31. 공공행정및국방	2 515	100	409	1 154	407
32. 위생서비스업	0	0	0	0	0
33. 사회서비스업	6 188	100	1 084	2 167	1 443
34. 오락 문화 서비스업	531	0	160	163	161
35. 개인 및 가계서비스업	7 205	903	2 223	1 004	674
36. 국제및외국기관	0	0	0	0	0
J. 분류 불능 산업	100	0	100	0	0

제 5 표. 연령계급, 성 및
Table 5. Persons employed by industry (division),

행정구역 및 산업 (중분류)	총 취업자 Total	연령			
		14	15 - 19	20 - 24	25 - 29
전 라 북 도	405 633	8 567	49 033	38 985	34 058
A. 농업, 임업, 수렵업 및 수산업	332 971	5 446	32 875	26 927	27 321
1. 농업 및 수렵업	332 442	5 446	32 875	26 901	27 257
2. 임업 및 벌목업	119	0	0	13	0
3. 수 산 업	410	0	0	13	64
B. 광업 및 채석업	121	0	0	0	0
4. 석 탄 광 업	0	0	0	0	0
5. 천연 및 석연가스 채취업	0	0	0	0	0
6. 광 옥 광 업	0	0	0	0	0
7. 비 광 옥 광 업	121	0	0	0	0
C. 제 조 업	23 731	1 990	9 637	4 541	1 255
8. 음식요품 및 담배제조업	5 176	733	2 096	429	159
9. 섬유직 및 가죽공업	11 262	830	4 767	2 885	631
10. 제철업, 나부제품 및 가구제조업	1 197	25	423	445	120
11. 종이 및 종이제품 및 인쇄출판업	2 353	46	643	197	199
12. 화학공업, 석탄고유 및 프라스틱제품제조업	1 440	77	742	135	82
13. 비금속 광물제품 제조업(석유 및 석탄제품 제외)	212	45	13	56	12
14. 제 1 차 금속 제조업	94	0	94	0	0
15. 금속제품 기계 및 장비제조업	900	152	512	161	30
16. 기타 제조업	1 097	82	347	233	22
D. 전기 가스 및 수도사업	45	0	11	34	0
17. 전기 가스 및 증기업	45	0	11	34	0
18. 수 도 사 업	0	0	0	0	0
E. 건 설 업	961	0	0	10	94
19. 종합건설업	208	0	0	10	12
20. 전문건설공사업	753	0	0	0	82
F. 도 · 소매 및 음식 숙박업	29 819	270	1 499	2 483	3 154
21. 도 · 배 업	175	0	23	45	0
22. 소 · 배 업	23 948	234	867	1 653	2 547
23. 음식 숙박업	5 696	36	609	775	607
G. 운수 창고 및 통신업	1 269	0	365	680	187
24. 운수 및 창고업	427	0	175	215	0
25. 통 신 업	842	0	190	465	187
H. 금융 보험 부동산업 및 용역업	1 369	11	322	404	77
26. 금 융 업	649	0	265	219	31
27. 보 험 업	593	11	34	175	46
28. 부 동 산 업	12	0	0	0	0
29. 용 역 업	115	0	23	10	0
30. 기계장치임대업	0	0	0	0	0
I. 사회 및 개인 서비스업	15 304	850	4 311	3 906	1 970
31. 공공행정및국방	1 859	0	239	1 047	196
32. 위생서비스업	48	0	0	0	0
33. 사회복지서비스업	4 526	0	446	1 744	1 117
34. 오락 문화 서비스업	346	0	212	23	24
35. 개인 및 가정서비스업	8 413	850	3 414	1 018	633
36. 국제및외국기관	112	0	0	74	0
J. 분류 불능 산업	13	0	13	0	0

제 5 표. 연령계급, 성 및
Table 5. Persons employed by industry (division),

행정구역 및 산업 (중분류)	총 취업자 Total	연령			
		14	15 - 19	20 - 24	25 - 29
전 라 남 도	757 803	20 584	87 315	78 462	64 381
A. 농업, 임업, 수렵업 및 수산업	623 689	18 533	68 757	55 137	50 070
1. 농업 및 수렵업	609 649	18 170	67 137	53 553	47 972
2. 임업 및 벌목업	262	0	0	0	0
3. 수 산 업	13 778	363	1 620	1 584	2 098
B. 광업 및 채석업	3 418	0	485	121	382
4. 석 탄 광 업	0	0	0	0	0
5. 원유 및 천연가스 채취업	0	0	0	0	0
6. 금 속 광 업	0	0	0	0	0
7. 비 금속 광업	3 418	0	485	121	382
C. 제 조 업	26 454	632	6 686	6 971	1 923
8. 음식료품 및 담배제조업	6 341	208	1 134	1 189	392
9. 섬유제품 및 가죽공업	11 468	95	3 604	4 121	638
10. 제재업, 나무제품 및 가구제조업	353	0	165	0	30
11. 종이 및 종이제품 및 인쇄출판업	926	121	222	136	42
12. 화학섬유, 석탄고유 및 프라스틱제품제조업	1 333	18	162	412	251
13. 비금속 광물제품 제조업(석유 및 석탄제품 제외)	3 725	121	359	598	423
14. 제 1 차 금속 제조업	84	0	42	42	0
15. 금속제품 기계 및 장비제조업	1 188	0	594	454	101
16. 기타 제조업	1 036	69	404	19	46
D. 전기 가스 및 수도사업	311	0	126	143	0
17. 전기 가스 및 증기업	311	0	126	143	0
18. 수 도 사 업	0	0	0	0	0
E. 건 설 업	1 611	0	29	42	34
19. 종합건설업	206	0	0	42	0
20. 전문직별공사업	1 405	0	29	0	34
F. 도·소매 및 음식 숙박업	69 626	357	3 485	6 980	7 402
21. 도 배 업	596	0	10	93	0
22. 소 배 업	50 960	284	2 288	3 564	5 179
23. 음식 숙박업	18 070	73	1 187	3 323	2 223
G. 운수 창고 및 통신업	3 167	0	973	1 293	313
24. 운수 및 창고업	1 713	0	431	595	141
25. 통 신 업	1 454	0	542	698	172
H. 금융 보험 부동산업 및 용역업	2 049	0	184	788	212
26. 금 융 업	878	0	59	424	170
27. 보 험 업	888	0	42	247	0
28. 부 동 산 업	83	0	0	42	0
29. 용 역 업	158	0	83	75	0
30. 기계장비임대업	42	0	0	0	42
I. 사회 및 개인 서비스업	27 279	1 062	6 580	6 808	4 045
31. 공공행정및국방	1 845	0	298	1 144	144
32. 위생서비스업	0	0	0	0	0
33. 사회서비스업	8 190	18	666	2 904	1 791
34. 오락 문화 서비스업	711	0	11	64	336
35. 개인 및 가정서비스업	16 412	1 044	5 605	2 575	1 774
36. 국제및외국기관	121	0	0	121	0
J. 분류 불능 산업	199	0	10	179	0

산업 (중분류) 별 취업자 (계속)
age and sex (continued)

Ages							Administrative districts and industry (division)
30 - 34	35 - 39	40 - 44	45 - 49	50 - 54	55 - 59	60 +	
78 362	92 852	96 765	74 784	62 887	44 374	57 037	Jeonra Nam Do
63 874	75 655	80 520	61 952	56 178	39 453	53 560	A.
61 659	73 324	79 356	60 932	55 524	38 946	53 074	1.
122	122	0	0	18	0	0	2.
2 093	2 209	1 164	1 020	636	507	484	3.
399	648	878	243	244	0	18	B.
0	0	0	0	0	0	0	4.
0	0	0	0	0	0	0	5.
0	0	0	0	0	0	0	6.
399	648	878	243	244	0	18	7.
2 543	2 604	1 946	1 720	320	656	453	C.
900	730	609	524	174	70	411	8.
768	892	532	665	94	59	0	9.
122	18	18	0	0	0	0	10.
83	89	149	0	0	42	42	11.
28	265	76	0	0	121	0	12.
433	512	382	521	12	364	0	13.
0	0	0	0	0	0	0	14.
28	11	0	0	0	0	0	15.
181	87	180	10	40	0	0	16.
0	42	0	0	0	0	0	D.
0	42	0	0	0	0	0	17.
0	0	0	0	0	0	0	18.
296	351	386	271	102	100	0	E.
0	143	10	11	0	0	0	19.
296	208	376	260	102	100	0	20.
8 783	10 741	11 421	9 297	5 176	3 361	2 623	F.
237	12	11	64	145	0	24	21.
7 016	7 783	9 245	6 489	4 284	2 642	2 186	22.
1 530	2 946	2 165	2 744	747	719	413	23.
205	162	151	10	30	0	30	G.
163	162	151	10	30	0	30	24.
42	0	0	0	0	0	0	25.
94	234	168	124	71	174	0	H.
41	10	42	10	0	122	0	26.
53	183	126	114	71	52	0	27.
0	41	0	0	0	0	0	28.
0	0	0	0	0	0	0	29.
0	0	0	0	0	0	0	30.
2 168	2 415	1 295	1 167	756	630	353	I.
41	54	164	0	0	0	0	31.
0	0	0	0	0	0	0	32.
891	1 076	422	285	64	62	11	33.
71	193	18	0	18	0	0	34.
1 165	1 092	691	882	674	568	342	35.
0	0	0	0	0	0	0	36.
0	0	0	0	10	0	0	J.

제 5 표. 연령계급, 성 및
Table 5. Persons employed by industry (division),

행정구역및산업 (중분류)	총 취업자 Total	연령			
		14	15 - 19	20 - 24	25 - 29
경 상 북 도	708 298	9 905	97 076	79 553	62 224
A. 농업, 임업, 수렵업 및 수산업	439 564	4 813	41 247	33 279	36 019
1. 농업 및 수렵업	439 144	4 813	41 247	33 279	36 019
2. 임업 및 벌목업	409	0	0	0	0
3. 수 산 업	11	0	0	0	0
B. 광업 및 채석업	399	0	133	0	0
4. 석 탄 광 업	266	0	0	0	0
5. 철유 및 천연가스 채취업	0	0	0	0	0
6. 광 옥 광 업	0	0	0	0	0
7. 비 광 옥 광 업	133	0	133	0	0
C. 제 조 업	97 395	3 069	36 670	23 010	7 658
8. 음식료품 및 담배제조업	11 408	301	3 494	1 271	807
9. 섬유류 및 가죽공업	69 213	2 530	25 357	18 694	5 613
10. 제재업, 나무제품 및 가구제조업	666	0	138	192	61
11. 종이 및 종이제품 및 인쇄출판업	1 398	155	401	383	67
12. 화학섬유, 석탄고무 및 플라스틱제품제조업	1 687	0	1 041	404	20
13. 비금속 광물제품 제조업(석유 및 석탄제품 제외)	974	0	63	51	193
14. 제 1 차 금속 제조업	500	0	65	166	13
15. 금속제품 기계 및 장비제조업	7 569	22	5 059	955	316
16. 기 타 제 조 업	3 980	61	1 052	894	568
D. 전기 가스 및 수도사업	272	0	13	128	71
17. 전기 가스 및 증기업	152	0	13	68	71
18. 수 도 사 업	120	0	0	60	0
E. 건 설 업	4 660	10	318	352	312
19. 중 합 건 설 업	1 311	0	126	158	120
20. 전문직별공사업	3 349	10	192	194	192
F. 도 · 소매 및 음식 숙박업	121 703	423	5 759	10 134	12 102
21. 도 배 업	696	0	120	210	60
22. 소 배 업	91 605	336	3 281	6 363	8 986
23. 음식 숙박업	29 402	87	2 358	3 561	3 056
G. 운수 창고 및 통신업	4 759	61	1 836	1 948	526
24. 운수 및 창고업	2 001	61	787	757	81
25. 통 신 업	2 758	0	1 049	1 191	445
H. 금융 보험 부동산업 및 용역업	3 819	0	1 562	1 235	242
26. 금 융 업	1 453	0	292	715	182
27. 보 험 업	626	0	0	50	60
28. 부 동 산 업	13	0	13	0	0
29. 용 역 업	1 727	0	1 257	470	0
30. 기계장치임대업	0	0	0	0	0
I. 사회 및 개인 서비스업	35 568	1 529	9 405	9 441	5 294
31. 공공행정및국방	3 011	0	1 021	1 672	121
32. 취업서비스업	11	0	0	0	0
33. 사회서비스업	11 398	7	2 456	4 186	2 357
34. 오락 문화 서비스업	1 444	0	356	518	227
35. 개인 및 가계서비스업	19 100	1 522	5 572	2 944	2 468
36. 국제및외국기관	604	0	0	121	121
J. 분류 불능 산업	159	0	133	26	0

제 5 표. 연령계급, 성 및
Table 5. Persons employed by industry (division),

행정구역 및 산업 (중분류)	총 취 업 자 Total	연 령			
		14	15 - 19	20 - 24	25 - 29
경 상 남 도	461 050	7 087	62 941	52 729	34 977
A. 농업, 임업, 수렵업 및 수산업.....	343 394	4 818	36 776	28 395	24 455
1. 농업 및 수렵업.....	338 563	4 818	35 844	27 785	24 323
2. 임업 및 벌목업.....	1 325	0	427	196	0
3. 수 산 업.....	3 506	0	505	504	132
B. 광업 및 채석업.....	10	0	0	0	0
4. 석 탄 광 업.....	0	0	0	0	0
5. 천유 및 천연가스 채취업.....	0	0	0	0	0
6. 광 육 광 업.....	0	0	0	0	0
7. 비 금속 광 업.....	10	0	0	0	0
C. 제 조 업.....	40 475	1 037	16 934	11 661	1 695
8. 음식료품 및 담배제조업.....	5 750	45	1 116	1 067	191
9. 섬유직 및 가죽공업.....	16 859	639	7 597	4 548	949
10. 제재업, 나무제품 및 가구제조업.....	377	0	134	24	65
11. 종이 및 종이제품 및 인쇄출판업.....	1 448	0	232	338	0
12. 화학섬유, 석탄고무 및 프라스틱제품제조업.....	1 547	0	396	795	107
13. 비금속 광물제품 제조업(석유 및 석탄제품 제외).....	1 086	0	357	130	69
14. 제1차 금속 제조업.....	147	10	82	0	0
15. 금속제품 기계 및 장비제조업.....	9 855	116	5 039	3 919	273
16. 기타 제조업.....	3 406	227	1 981	840	41
D. 전기 가스 및 수도사업.....	147	0	94	53	0
17. 전기 가스 및 증기업.....	137	0	94	43	0
18. 수 도 사 업.....	10	0	0	10	0
E. 건 설 업.....	1 282	107	132	163	36
19. 종합건설업.....	334	0	107	142	0
20. 전문건설공사업.....	948	107	25	21	36
F. 도·소매 및 음식 숙박업.....	50 461	121	2 067	4 624	5 232
21. 도 배 업.....	923	0	208	153	143
22. 소 배 업.....	36 636	20	1 075	1 778	3 365
23. 음식 숙박업.....	12 902	101	784	2 693	1 724
G. 운수 창고 및 통신업.....	2 808	0	1 144	1 267	183
24. 운수 및 창고업.....	1 178	0	566	382	19
25. 통 신 업.....	1 710	0	578	885	164
H. 금융 보험 부동산 및 용역업.....	1 458	0	162	618	62
26. 금 융 업.....	805	0	117	548	20
27. 보 험 업.....	639	0	45	70	42
28. 부 동 산 업.....	0	0	0	0	0
29. 용 역 업.....	14	0	0	0	0
30. 기계장치임대업.....	0	0	0	0	0
I. 사회 및 개인 서비스업.....	20 480	1 004	5 511	5 667	3 293
31. 공공행정및국방.....	2 008	144	540	1 018	229
32. 위생서비스업.....	189	0	62	107	0
33. 사회서비스업.....	7 521	0	952	2 930	1 835
34. 오락 문화 서비스업.....	528	0	113	67	153
35. 개인 및 가정서비스업.....	10 214	860	3 844	1 495	1 056
36. 국제및외국기관.....	20	0	0	0	10
J. 분류 불능 산업.....	455	0	121	281	21

산업 (중분류) 별 취업자 (계속)
age and sex (continued)

Ages							Administrative districts and industry (division)
30 - 34	35 - 39	40 - 44	45 - 49	50 - 54	55 - 59	60 +	
49 995	59 286	58 094	50 773	38 246	24 909	22 011	Gyeongsang Nam Do
38 838	47 747	47 645	41 775	31 350	22 104	19 491	A.
38 201	47 141	47 235	41 032	30 822	21 891	19 471	1.
106	6	20	534	10	106	10	2.
531	600	390	209	518	107	10	3.
0	0	0	0	0	0	10	B.
0	0	0	0	0	0	0	4.
0	0	0	0	0	0	0	5.
0	0	0	0	0	0	0	6.
0	0	0	0	0	0	10	7.
2 194	2 246	1 950	1 413	783	434	128	C.
700	449	944	611	285	286	56	8.
750	1 049	650	356	214	107	0	9.
15	53	44	42	0	0	0	10.
107	263	20	211	205	0	72	11.
110	91	21	21	6	0	0	12.
228	149	108	14	31	0	0	13.
45	0	10	0	0	0	0	14.
104	151	143	41	28	0	0	15.
135	41	10	117	14	41	0	16.
0	0	0	0	0	0	0	D.
0	0	0	0	0	0	0	17.
0	0	0	0	0	0	0	18.
145	263	197	72	138	29	0	E.
0	50	35	0	0	0	0	19.
145	213	162	72	138	29	0	20.
6 999	7 841	7 548	6 621	5 297	2 070	2 041	F.
73	0	198	28	120	0	0	21.
5 519	6 010	6 140	5 202	4 200	1 663	1 664	22.
1 407	1 831	1 210	1 391	977	407	377	23.
45	65	87	45	0	38	14	G.
0	27	87	45	0	38	14	24.
45	38	0	0	0	0	0	25.
79	242	111	115	38	31	0	H.
5	0	46	7	31	31	0	26.
74	228	65	108	7	0	0	27.
0	0	0	0	0	0	0	28.
0	14	0	0	0	0	0	29.
0	0	0	0	0	0	0	30.
1 674	884	545	732	640	203	327	I.
41	0	21	15	0	0	0	31.
0	0	20	0	0	0	0	32.
1 015	402	70	166	41	30	30	33.
45	0	17	41	30	31	21	34.
573	482	407	510	569	142	276	35.
0	0	10	0	0	0	0	36.
21	0	11	0	0	0	0	J.

제 5 표. 연령계급, 성 및
Table 5. Persons employed by industry (division),

행정구역 및 산업 (중분류)	총 취업자 Total	연령			
		14	15 - 19	20 - 24	25 - 29
제주도	80 991	1 631	9 129	7 889	7 191
A. 농업, 임업, 수렵업 및 수산업	67 811	1 502	7 139	5 232	5 586
1. 농업 및 수렵업	67 574	1 502	7 139	5 208	5 561
2. 임업 및 벌목업	0	0	0	0	0
3. 수산업	237	0	0	24	25
B. 광업 및 채석업	48	0	0	24	0
4. 석탄 광업	48	0	0	24	0
5. 원유 및 천연가스 채취업	0	0	0	0	0
6. 금속 광업	0	0	0	0	0
7. 비금속 광업	0	0	0	0	0
C. 제조업	1 817	78	690	405	127
8. 음식료품 및 담배제조업	706	52	336	152	13
9. 섬유·의복 및 가죽공업	762	26	238	162	114
10. 제재업, 나무제품 및 가구제조업	90	0	38	0	0
11. 종이 및 종이제품 및 인쇄출판업	65	0	0	25	0
12. 화학공업, 석탄고유 및 프라스틱제품제조업	116	0	38	52	0
13. 비금속 광물제품 제조업(석유 및 석탄제품 제외)	24	0	0	0	0
14. 제1차 금속 제조업	0	0	0	0	0
15. 금속제품 기계 및 장비제조업	14	0	0	14	0
16. 기타 제조업	40	0	40	0	0
D. 전기·가스 및 수도사업	38	0	0	13	25
17. 전기·가스 및 증기업	38	0	0	13	25
18. 수도사업	0	0	0	0	0
E. 건설업	287	0	13	26	0
19. 종합건설업	51	0	13	0	0
20. 전문직별공사업	236	0	0	26	0
F. 도·소매 및 음식 숙박업	7 734	25	544	1 024	989
21. 도매업	102	0	0	24	27
22. 소매업	5 855	25	305	636	686
23. 음식 숙박업	1 777	0	239	364	276
G. 운수·창고 및 통신업	363	0	124	226	0
24. 운수 및 창고업	76	0	50	13	0
25. 통신업	287	0	74	213	0
H. 금융·보험·부동산 및 용역업	311	0	14	204	14
26. 금융업	224	0	14	155	14
27. 보험업	73	0	0	49	0
28. 부동산업	14	0	0	0	0
29. 용역업	0	0	0	0	0
30. 기계장치임대업	0	0	0	0	0
I. 사회 및 개인 서비스업	2 582	26	605	735	450
31. 공공행정및국방	343	0	90	192	48
32. 위생서비스업	0	0	0	0	0
33. 사회서비스업	966	13	155	346	167
34. 오락 문화 서비스업	68	0	0	41	13
35. 개인 및 가정서비스업	1 295	13	360	156	222
36. 국제및외국기관	0	0	0	0	0
J. 분류 불능 산업	0	0	0	0	0

제 6 표. 산업 (대분류)

Table 6. Persons employed by

산 업 (대 분 류)	경 기 도 Gyeonggi Do						강 원 도			
	인 천 시 Incheon Si	수 원 시 Suwon Si	성 남 시 Seongnam Si	의 정 부 시 Euijeongbu Si	안 양 시 Anyang Si	부 천 시 Bucheon Si	춘 천 시 Chuncheon Si	원 주 시 Wonju Si		
총 수	431 976	216 755	61 954	62 628	32 444	36 800	21 395	116 428	35 186	35 365
A. 농업, 임업, 수렵업 및 수산업.....	37 254	17 824	4 725	6 546	2 404	4 021	1 734	24 120	3 210	4 322
B. 광업 및 채석업.....	1 451	1 179	38	55	23	96	60	203	13	65
C. 제조업.....	143 539	69 179	20 505	22 682	6 248	14 940	9 985	18 127	5 117	6 553
D. 전기·가스 및 수도사업.....	2 052	1 356	208	244	105	71	68	552	130	156
E. 건설업.....	31 425	13 441	3 959	8 460	1 789	2 221	1 495	7 944	3 102	2 681
F. 도, 소매 및 음식숙박업.....	102 783	55 663	12 406	14 044	9 859	7 534	3 277	27 246	8 727	8 529
G. 운수·창고 및 통신업.....	29 557	18 367	4 282	2 148	1 808	1 642	1 310	7 099	2 314	2 544
H. 금융·보험, 부동산업 및 용역업.....	8 623	3 628	1 689	1 613	679	562	452	2 256	952	724
I. 사회 및 개인서비스업.....	74 089	35 443	13 969	6 593	5 435	5 630	2 999	28 691	11 530	9 345
J. 분류 불능 산업.....	1 203	635	133	243	94	83	15	190	91	26
남 자	304 697	154 217	43 989	44 821	21 448	24 566	15 656	86 152	25 221	27 425
A. 농업, 임업, 수렵업 및 수산업.....	24 877	10 953	3 586	4 955	1 650	2 335	1 398	19 540	2 322	3 894
B. 광업 및 채석업.....	1 408	1 179	19	55	23	72	60	195	13	65
C. 제조업.....	99 576	50 894	13 814	14 386	3 957	9 541	6 944	12 250	3 396	4 507
D. 전기·가스 및 수도사업.....	1 917	1 266	170	244	105	71	61	506	130	143
E. 건설업.....	29 022	12 235	3 772	8 052	1 573	2 030	1 360	7 284	2 801	2 538
F. 도, 소매 및 음식숙박업.....	58 507	31 539	6 971	8 784	5 174	4 115	1 924	15 167	4 710	5 912
G. 운수·창고 및 통신업.....	27 541	17 236	3 921	1 961	1 715	1 523	1 185	6 502	2 132	2 285
H. 금융·보험, 부동산업 및 용역업.....	6 366	2 586	1 138	1 331	479	466	366	1 427	575	452
I. 사회 및 개인서비스업.....	54 400	25 739	10 484	4 866	6 638	4 330	2 343	22 827	9 064	7 643
J. 분류 불능 산업.....	1 083	550	114	187	94	83	15	54	78	0
여 자	127 279	62 538	17 965	17 807	10 996	12 234	5 739	30 236	9 965	7 940
A. 농업, 임업, 수렵업 및 수산업.....	12 377	6 871	1 139	1 591	754	1 686	336	4 160	888	428
B. 광업 및 채석업.....	43	0	19	0	0	24	0	8	0	0
C. 제조업.....	43 963	18 285	6 691	8 296	2 251	5 399	3 041	5 877	1 721	2 086
D. 전기·가스 및 수도사업.....	135	90	38	0	0	0	7	46	0	13
E. 건설업.....	2 463	1 226	227	408	216	191	135	660	301	143
F. 도, 소매 및 음식숙박업.....	44 276	24 124	5 435	5 260	4 685	3 419	1 353	12 079	4 017	3 017
G. 운수·창고 및 통신업.....	2 016	1 131	361	187	93	119	125	557	162	255
H. 금융·보험, 부동산업 및 용역업.....	2 257	1 042	551	282	200	96	86	829	377	272
I. 사회 및 개인서비스업.....	19 689	9 724	3 485	1 727	2 757	1 300	656	5 864	2 466	1 702
J. 분류 불능 산업.....	120	45	19	56	0	0	0	56	13	26

주: 33개시별 취업자에 한함(서울, 부산제외)

별 취업자 industry (major division)

Gangweon Do		충청북도 ChungcheongBug Do			충청남도 ChungcheongNamDo			전라북도 Jeonra Bug Do			Industry(major division)
강릉시 Gangneung Si	속초시 Sogcho Si	청주시 Cheongju Si	충주시 Chungju Si	대전시 Daejeon Si	천안시 Cheonan Si	전주시 Jeonju Si	군산시 Gunsan Si				
24 114	21 743	73 287	46 731	26 556	156 326	131 154	25 172	157 079	81 467	39 455	Both Sexes
5 580 125	11 008 0	10 561 427	5 112 92	5 449 335	10 610 129	5 926 120	4 684 9	34 965 83	18 557 0	6 165 51	A B
3 295 243	3 122 23	17 226 339	10 969 235	6 257 104	43 355 744	37 009 662	6 346 82	37 326 785	16 849 451	12 141 165	C D
1 632 5 794	529 3 796	6 708 15 521	4 211 10 393	2 497 5 528	12 594 45 230	11 408 39 229	1 186 6 001	10 419 30 608	6 555 14 154	1 447 8 520	E F
1 572 408	669 172	4 461 1 847	2 826 1 240	1 635 607	5 016 2 926	7 309 2 498	1 707 428	8 212 3 158	4 618 1 988	2 518 651	G H
5 415 50	2 401 23	15 734 63	11 590 63	4 144 0	31 554 128	26 873 120	4 721 8	31 355 124	18 273 22	7 655 102	I J
17 630	15 902	52 729	32 338	20 391	110 428	92 912	17 516	102 634	53 399	27 003	Male
4 590 117	9 134 0	7 659 406	3 477 92	4 222 314	7 292 129	4 001 120	3 291 9	18 578 44	9 930 0	3 810 12	A B
2 372 210	1 975 23	12 377 301	6 960 219	5 417 82	25 521 714	25 578 632	3 943 82	25 676 740	11 535 428	9 195 165	C D
1 511 2 835	434 1 710	6 356 8 749	3 911 5 753	2 445 2 996	12 251 26 152	11 137 22 555	1 114 3 597	9 623 15 649	5 953 6 995	1 320 4 303	E F
1 439 283	646 117	3 599 1 389	2 561 941	1 438 448	8 120 2 241	6 528 1 858	1 592 343	7 682 2 117	4 369 1 311	2 312 488	G H
4 265 8	1 855 8	11 406 47	8 377 47	3 029 0	23 880 128	20 343 120	3 537 8	22 014 111	12 816 22	5 309 89	I J
6 484	5 841	20 558	14 393	6 165	45 858	38 242	7 656	54 445	28 068	12 452	Female
990 8	1 874 0	2 862 21	1 635 0	1 227 21	3 318 0	1 925 0	1 393 0	15 987 35	8 627 0	2 355 35	A B
522 33	1 147 0	4 849 38	4 009 16	840 22	13 834 30	11 431 30	2 403 0	11 650 45	5 314 23	2 946 0	C D
121 2 959	95 2 086	352 7 172	300 4 640	52 2 532	343 19 078	271 16 674	72 2 404	756 14 959	562 7 159	127 4 217	E F
133 125	23 55	462 458	265 299	197 159	856 685	781 600	115 85	530 1 041	249 677	206 163	G H
1 150 42	546 15	4 328 16	3 213 16	1 115 0	7 714 0	6 530 0	1 184 0	9 385 13	5 457 0	2 386 13	I J

Note: 1) Persons employed in 33 cities (excluded city of Seoul & Busan city) 21
 2) For the English presentation of industrial classification, see page

제 6 표. 산업 (대분류)
Table 6. Persons employed by

산 업 (대분류)	전라남도 Jeonra Nam Do					경상북도 Gyeong sang Bug Do				
	이 리 시 Iri Si	광 주 시 Gwangju Si	목 포 시 Mokpo Si	여 수 시 Yeosu Si	순 천 시 Suncheon Si	대 구 시 Daegu Si	포 함 시 Pohang Si	경 주 시 Gyeongju Si		
총 수	36 157	274 139	152 906	49 165	41 848	30 220	500 948	378 606	39 358	36 737
A. 농업, 임업, 수렵업 및 수산업.....	10 243	46 618	18 198	6 516	13 024	8 880	44 831	13 645	5 280	16 245
B. 광업 및 채석업.....	32	608	210	328	70	0	307	181	13	55
C. 제 조 업.....	8 336	48 302	28 965	10 306	6 060	2 571	157 557	134 863	10 879	3 173
D. 전기가스 및 수도사업.....	169	1 188	829	145	102	112	1 528	1 143	182	84
E. 건 설 업.....	2 417	15 082	13 652	2 777	1 166	1 467	44 841	36 026	3 456	2 087
F. 도, 소매 및 음식숙박업.....	7 934	78 340	44 805	14 186	12 107	7 242	137 306	107 421	9 855	8 343
G. 운수창고 및 통신업.....	1 076	17 637	8 956	3 633	2 358	2 650	26 973	18 645	3 556	1 283
H. 금융보험 부동산업 및 용역업.....	519	6 461	4 118	962	731	650	9 578	7 779	551	402
I. 사회 및 개인서비스업.....	5 431	55 545	33 050	10 204	6 107	6 188	77 347	58 411	5 481	4 958
J. 분류 불능 산업.....	0	354	83	108	103	60	680	484	65	63
남 자	22 232	181 437	105 040	32 286	24 875	19 236	328 779	247 378	28 297	22 161
A. 농업, 임업, 수렵업 및 수산업.....	5 238	25 718	10 327	3 411	7 462	4 518	26 058	8 151	3 351	8 970
B. 광업 및 채석업.....	32	463	168	237	58	0	307	181	13	55
C. 제 조 업.....	4 946	33 563	20 809	6 908	4 002	2 244	99 230	82 587	8 972	2 301
D. 전기가스 및 수도사업.....	147	877	536	127	102	112	1 256	902	169	73
E. 건 설 업.....	2 310	17 593	12 779	2 469	959	1 346	41 242	33 007	3 275	2 003
F. 도, 소매 및 음식숙박업.....	4 351	40 723	24 363	7 431	5 594	3 335	70 610	55 894	4 664	3 577
G. 운수창고 및 통신업.....	1 001	16 166	8 201	3 249	2 209	2 507	24 606	16 895	3 388	1 175
H. 금융보험 부동산업 및 용역업.....	318	4 777	3 074	708	488	507	7 621	6 214	423	304
I. 사회 및 개인서비스업.....	3 889	40 881	24 700	7 674	3 880	4 627	57 195	43 083	3 955	3 640
J. 분류 불능 산업.....	0	276	83	72	81	40	654	484	39	63
여 자	13 925	92 702	47 866	16 879	16 973	10 984	172 169	131 228	11 061	14 576
A. 농업, 임업, 수렵업 및 수산업.....	5 005	20 900	7 871	3 105	5 562	4 362	18 773	5 498	1 889	7 275
B. 광업 및 채석업.....	0	145	42	91	12	0	0	0	0	0
C. 제 조 업.....	3 390	14 335	8 156	3 398	2 058	727	58 327	52 256	1 907	872
D. 전기가스 및 수도사업.....	22	311	293	18	0	0	272	241	13	11
E. 건 설 업.....	107	1 465	873	308	187	121	3 599	3 015	217	84
F. 도, 소매 및 음식숙박업.....	3 583	37 617	20 442	6 755	6 513	3 907	66 696	51 527	5 151	4 766
G. 운수창고 및 통신업.....	75	1 471	755	384	149	143	2 367	1 754	168	108
H. 금융보험 부동산업 및 용역업.....	201	1 664	1 044	254	243	143	1 957	1 565	128	98
I. 사회 및 개인서비스업.....	1 542	14 668	8 350	2 530	2 227	1 561	20 152	15 328	1 522	1 358
J. 분류 불능 산업.....	0	78	0	36	22	20	26	0	26	0

별 취업자 (계속)

industry (major division) (continued)

		경 상 남 도 Gyeongsang Nam Do							제 주 도 Jeju Do		Industry (major division)
김 천 시 Gimcheon Si	안 동 시 Andong Si	마 산 시 Masan Si	진 주 시 Jinju Si	충 무 시 Chungmu Si	진 해 시 Jinhae Si	삼 천 포 시 Samcheongpo Si	울 산 시 Ulsan Si	Jeju Do	제 주 시 Jeju Si		
Both Sexes											
21 343	24 904	288 554	109 657	42 714	17 863	29 142	17 884	71 334	43 450	43 450	A
5 065	4 588	54 510	13 363	6 920	4 405	5 325	9 063	15 434	16 815	16 815	B
28	30	177	62	43	21	30	0	21	80	80	C
4 518	3 724	84 548	35 715	10 504	4 125	6 946	2 786	24 468	4 237	4 237	D
29	90	1 525	308	231	105	90	16	775	199	199	E
1 204	2 028	17 568	6 409	2 423	858	1 655	283	6 340	2 306	2 306	F
4 867	6 820	63 480	28 089	10 524	3 882	5 169	2 730	13 086	5 552	5 552	G
1 508	1 977	14 128	5 548	2 573	1 165	1 727	477	2 638	2 984	2 984	H
314	532	4 558	2 135	881	295	331	122	754	918	918	I
3 403	5 054	46 834	17 997	8 529	2 982	7 315	2 401	7 610	6 368	6 368	J
7	61	866	31	86	21	554	6	168	27	27	
Male											
13 912	17 031	196 530	71 505	28 703	13 060	20 603	11 590	51 065	25 368	25 368	A
2 886	2 660	34 828	8 868	4 376	3 330	3 425	6 019	8 806	7 105	7 105	B
28	30	167	62	43	21	20	0	21	80	80	C
2 820	2 570	62 017	22 909	7 688	3 476	5 042	1 737	21 165	3 217	3 217	D
22	90	1 378	277	202	91	80	16	712	186	186	E
1 117	1 836	17 114	6 255	2 109	780	1 555	283	6 122	2 065	2 065	F
2 726	3 749	31 266	14 677	5 101	1 951	2 225	1 150	6 162	4 320	4 320	G
1 352	1 796	12 844	4 590	2 313	1 088	1 607	438	2 408	2 866	2 866	H
258	422	3 214	1 546	648	210	231	93	586	729	729	I
2 656	3 817	32 870	11 894	6 180	2 059	5 881	1 848	4 568	4 765	4 765	J
7	61	732	31	43	14	533	6	105	27	27	
Female											
7 431	7 873	92 064	38 148	14 011	4 803	8 539	6 294	20 265	18 122	18 122	A
2 179	1 928	15 682	4 495	2 544	1 075	1 896	3 044	6 628	5 710	5 710	B
0	0	10	0	0	0	10	0	0	0	0	C
2 098	1 154	22 531	12 806	2 816	653	1 904	1 049	3 303	1 020	1 020	D
7	0	147	31	29	14	10	0	63	13	13	E
87	192	854	154	314	78	100	0	208	237	237	F
2 141	3 071	32 214	13 412	5 423	1 931	2 944	1 580	6 924	5 232	5 232	G
156	181	1 284	558	260	77	120	39	230	118	118	H
56	110	1 244	599	233	85	100	29	208	185	185	I
707	1 237	13 964	6 103	2 349	883	1 434	553	2 642	1 603	1 603	J
0	0	134	0	43	7	21	0	63	0	0	

제 7 표. 직업 (중분류) 및
Table 7. Persons employed by

행정구역 및 직업(중분류)	총 수 Total	산 업 (중 분 류)					
		A. 농업, 임업, 수렵업 및 수산업			B. 광업 및 채석업		
		1. 농업 및 수렵업	2. 임업 및 벌목업	3. 수산업	4. 석탄 광업		
전 국	11 445 797	5 584 798	5 390 922	15 242	178 634	94 996	64 046
A. 전문직 기술직 및 전문기술 관련직 종사자	368 617	2 417	900	121	1 396	517	243
1. 자연과학자 및 자연과학 관련직 기술자	766	86	86	0	0	0	0
2. 건축기술자 공학기술자 및 관련직 공학기술자	16 198	373	266	0	107	357	94
3. 항공기 승무원 및 선박직원	5 744	1 184	0	0	1 184	0	0
4. 생명과학자 및 관련직 기술공	458	335	214	121	0	0	0
5. 의사 치과 의사 수의사 및 관련직 종사자	56 302	33	33	0	0	149	149
6. 농예학자 수확자 전자제산조직분석자 및 관련직 기술공	473	0	0	0	0	0	0
7. 경제학자	150	0	0	0	0	0	0
8. 회계종사자	5 925	0	0	0	0	0	0
9. 법무종사자	1 868	177	169	0	8	0	0
10. 교직원	216 311	46	0	0	46	0	0
11. 종교관계종사자	17 362	10	0	0	10	0	0
12. 서적이 인본인 및 저작권본 관계종사자	7 418	0	0	0	0	0	0
13. 조각가 화가 사진작가 및 미술관련 창작예술가	22 041	132	132	0	0	0	0
14. 음악가 및 연예인	9 055	0	0	0	0	0	0
15. 체육인 및 체육관련직 종사자	2 641	41	0	0	41	0	0
16. 달리 분류되지 않은 전문직 기술직 및 전문기술 관련직 종사자	5 905	0	0	0	0	11	0
B. 행정 및 관리직 종사자	60 411	888	341	173	374	1 219	694
17. 입법종사자 및 정부관리직 종사자	1 294	0	0	0	0	30	0
18. 관리자	59 117	888	341	173	374	1 189	694
C. 사무직 및 사무관리직 종사자	770 648	5 374	2 039	714	2 621	6 129	4 108
19. 사무원 감독자	64 926	418	144	22	252	1 786	1 187
20. 경부 행정관	5 183	133	133	0	0	0	0
21. 육기사 타자 및 사무용 기계 조작원	12 562	0	0	0	0	0	0
22. 경리원 출납원 및 경리출납 관련직 종사자	161 080	196	158	13	25	924	588
23. 계산기 조작원	2 196	0	0	0	0	0	0
24. 수송 및 통신사업 관리원	5 425	0	0	0	0	0	0
25. 수송원	12 701	0	0	0	0	10	0
26. 우편물 집배 사무원	14 502	0	0	0	0	133	133
27. 전화 교환원 및 전신 기술공	29 229	156	0	10	146	216	216
28. 달리 분류되지 않은 사무직 및 사무관련직 종사자	462 844	4 471	1 604	669	2 198	3 060	1 984
D. 판매 종사자	299 261	564	290	262	12	0	0
29. 판매관리자(도매상 및 소매상)	1 937	0	0	0	0	0	0
30. 경영주(도매상 및 소매상)	637 692	320	191	129	0	0	0
31. 판매원 감독자 및 구매 관리인	2 367	0	0	0	0	0	0
32. 전문직 판매원 판매의무원 및 제조업체 판매 대리인	15 344	0	0	0	0	0	0
33. 보험 부동산 증권거래인 및 기업(서비스) 판매원 및 경제 관리인	43 085	0	0	0	0	0	0
34. 판매원 보조판매원 및 판매 관련직 종사자	581 735	244	99	133	12	0	0
35. 달리 분류되지 않은 판매 종사자	17 101	0	0	0	0	0	0
E. 서비스 종사자	719 604	941	254	114	573	928	871
36. 관리인(용직업 및 숙박업)	2 922	7	0	0	7	0	0
37. 경영주(용직업 및 숙박업)	118 693	113	0	0	113	0	0
38. 가사 및 가사관련 「서비스」 관리인	1 575	0	0	0	0	0	0
39. 영상사 프지사 캐이러 바텐더 및 관련직 종사자	157 341	30	0	0	30	0	0

Note : For the English presentation of industrial and occupational classification, see page 21

산업 (중분류) 별 취업자
industry (division) and occupation (minor group)

Industry (division)									Administrative districts and occupation (minor group)
C. 제조업			8. 음식료품 및 담배 제조업	9. 섬유·의복 및 가죽공업	10. 화학·정유, 고무제품 및 플라스틱제품	11. 종이 및 종이제품 및 인쇄출판업	12. 화학·정유 석탄 고무 및 플라스틱제품 제조업		
5. 원유 및 천연 가스 채취업	6. 금속 광업	7. 비금속 광업							
756	468	29 726	1 858 726	223 999	629 238	105 316	125 151	180 019	Whole country
150	7	117	13 091	288	1 541	282	6 784	2 277	A.
0	0	0	255	0	0	0	30	225	1.
150	7	106	2 599	214	433	12	19	680	2.
0	0	0	46	6	0	0	0	0	3.
0	0	0	0	0	0	0	0	0	4.
0	0	0	1 333	0	243	13	0	1 032	5.
0	0	0	150	0	0	0	0	0	6.
0	0	0	0	0	0	0	0	0	7.
0	0	0	0	0	0	0	0	0	8.
0	0	0	0	0	0	0	0	0	9.
0	0	0	295	0	0	257	0	0	10.
0	0	0	0	0	0	0	0	0	11.
0	0	0	6 220	0	0	0	6 220	0	12.
0	0	0	1 663	0	865	0	515	180	13.
0	0	0	0	0	0	0	0	0	14.
0	0	0	218	68	0	0	0	0	15.
0	0	11	312	0	0	0	0	160	16.
0	82	443	30 117	3 266	5 459	2 140	4 862	4 981	B.
0	0	30	60	0	0	0	60	0	17.
0	82	413	30 057	3 266	5 459	2 140	4 802	4 981	18.
304	326	1 391	214 785	26 277	37 493	7 537	26 482	49 260	C.
150	150	299	29 943	3 031	5 577	817	5 472	6 109	19.
0	0	0	261	90	60	0	0	10	20.
0	0	0	3 106	0	697	0	1 025	388	21.
60	0	276	53 012	7 279	8 457	2 442	5 093	12 203	22.
0	0	0	566	0	61	0	149	150	23.
0	0	0	423	0	80	0	0	0	24.
0	0	10	111	11	0	0	0	100	25.
0	0	0	1 211	50	316	82	7	195	26.
0	0	0	2 026	156	392	12	92	297	27.
94	176	806	124 126	15 660	21 853	4 184	14 644	29 808	28.
0	0	0	23 005	2 569	3 407	795	3 281	6 035	D.
0	0	0	291	150	0	0	68	13	29.
0	0	0	1 386	194	545	159	220	27	30.
0	0	0	468	0	300	0	0	19	31.
0	0	0	6 703	375	465	0	1 074	3 411	32.
0	0	0	3 421	607	263	0	598	962	33.
0	0	0	10 674	1 243	1 834	636	1 259	1 603	34.
0	0	0	62	0	0	0	62	0	35.
46	0	11	33 780	3 236	8 610	1 157	2 571	5 089	E.
0	0	0	288	67	209	0	12	0	36.
0	0	0	143	124	19	0	0	0	37.
0	0	0	0	0	0	0	0	0	38.
0	0	0	1 217	46	469	13	54	254	39.

제 7 표. 직업 (중분류) 및
Table 7. Persons employed by

행정구역 및 직업 (중분류)	산 업 (중분류)						
					D. 전기가스 및 수도사업		
	13 비금속광물제 품제조업 (석유 및석탄제품제외)	14. 제 1 차 금속 제조업	15. 금속제품기계 및 장비제조업	16. 기타 제조업	17. 전기가스 및 증기업		18. 수 도 사 업
전 국	68 866	39 905	397 442	88 790	28 387	22 558	5 829
A. 전문직 기술직 및 전문기술 관련직 종사자	116	175	1 595	33	514	514	0
1. 자연과학자 및 자연과학 관련직 기술자	0	0	0	0	0	0	0
2. 인공기술자 공학기술자 및 관련직 공학기술자	45	13	1 170	13	364	364	0
3. 항공기 승무원 및 선박직원	0	0	40	0	0	0	0
4. 생명과학자 및 관련직 기술종	0	0	0	0	0	0	0
5. 의사 치과의사 수의사 및 관련직 종사자	0	0	45	0	0	0	0
6. 통계학자 수학자 전자계산조직분석사 및 관련직 기술종	0	0	150	0	0	0	0
7. 경제학자	0	0	0	0	0	0	0
8. 회계종사자	0	0	0	0	0	0	0
9. 법무종사자	0	0	0	0	0	0	0
10. 교직원	0	0	18	20	150	150	0
11. 종교 관계 종사자	0	0	0	0	0	0	0
12. 저작권 전문인 및 제작전문 관계 종사자	0	0	0	0	0	0	0
13. 조각가 화가 사진작가 및 미술관련 창작예술가	71	12	20	0	0	0	0
14. 음악가 및 연예인	0	0	0	0	0	0	0
15. 체육인 및 체육관련직 종사자	0	150	0	0	0	0	0
16. 달리 분류되지 않은 전문직 기술직 및 전문기술 관련직 종사자	0	0	152	0	0	0	0
B. 행정 및 관리직 종사자	804	366	7 326	913	245	232	13
17. 입법 종사자 및 정부관리직 종사자	0	0	0	0	82	82	0
18. 관리직	804	366	7 326	913	163	150	13
C. 사무직 및 사무관련직 종사자	5 103	4 618	53 985	4 030	14 242	11 769	2 473
19. 사무원 감독자	921	146	7 012	858	889	889	0
20. 경부 행정 경	30	0	71	0	10	10	0
21. 속기사 타자 및 사무용 기계 조작원	42	133	811	10	380	230	150
22. 경리원 출납원 및 경리출납 관련직 종사자	1 339	1 187	13 940	1 072	3 482	2 740	742
23. 계산기 조작원	0	0	206	0	0	0	0
24. 수송 및 통신사업 관리원	0	0	343	0	0	0	0
25. 수송원	0	0	0	0	0	0	0
26. 우편물 집배 사무원	42	0	519	0	0	0	0
27. 전화 교환원 및 전신 기술종	0	225	852	0	567	567	0
28. 달리 분류되지 않은 사무직 및 사무관련직 종사자	2 729	2 927	30 231	2 090	8 914	7 333	1 581
D. 판매 종사자	3 079	490	3 193	156	482	482	0
29. 판매 관리자(도매상 및 소매상)	0	0	60	0	121	121	0
30. 경영주(도매상 및 소매상)	27	0	58	156	0	0	0
31. 판매원 감독자 및 구매 관리인	0	0	149	0	0	0	0
32. 전문직 판매원 판매의무원 및 제조업체 판매 대리인	14	164	1 200	0	150	150	0
33. 보험부동산 중개인 및 기업(서비스) 판매원 및 경제 관리인	10	244	737	0	61	61	0
34. 판매원 보조판매원 및 판매 관련직 종사자	3 028	82	989	0	150	150	0
35. 달리 분류되지 않은 판매 종사자	0	0	0	0	0	0	0
E. 서비스직 종사자	1 105	1 177	9 067	1 768	680	477	203
36. 관리인(음식 및 숙박업)	0	0	0	0	0	0	0
37. 경영주(음식 및 숙박업)	0	0	0	0	0	0	0
38. 가사 및 가사관련 「서비스」 관리인	0	0	0	0	0	0	0
39. 열차사 크리시 웨이더 바텐더 및 관련직 종사자	162	13	206	0	84	84	0

산업 (중분류) 별 취업자 (계속)
 industry (division) and occupation (minor group) (continued)

Industry (division)								Administrative districts and occupation (minor group)		
E. 건설업			F. 도. 소매 및 음식숙박업					G. 운수창고 및 통신업		Administrative districts and occupation (minor group)
19. 종합건설업	20. 전문직별공사업		21. 도매업	22. 소매업	23. 음식숙박업		24. 운수 및 창고업			
481 120	80 411	400 709	1 635 709	59 795	1 265 895	230 019	379 737	329 214	Whole country	
8 463	6 866	1 597	21 549	3 761	15 936	1 852	5 238	4 882	A.	
0	0	0	0	0	0	0	0	0	1	
8 285	6 717	1 568	22	0	9	13	387	180	2	
0	0	0	10	10	0	0	4 422	4 422	3	
0	0	0	14	0	0	14	0	0	4	
0	0	0	13 634	198	13 265	171	0	0	5	
0	0	0	0	0	0	0	174	174	6	
0	0	0	0	0	0	0	0	0	7	
16	0	16	5 739	3 553	2 172	14	0	0	8	
0	0	0	0	0	0	0	0	0	9	
0	0	0	12	0	0	12	13	13	10	
0	0	0	46	0	0	46	0	0	11	
0	0	0	0	0	0	0	149	0	12	
162	149	13	490	0	490	0	41	41	13	
0	0	0	1 432	0	0	1 432	0	0	14	
0	0	0	0	0	0	0	0	0	15	
0	0	0	150	0	0	150	52	52	16	
3 005	1 831	1 174	3 120	2 004	820	296	10 214	10 132	B.	
0	0	0	0	0	0	0	0	0	17	
3 005	1 831	1 174	3 120	2 004	820	296	10 214	10 132	18	
19 535	16 037	3 498	47 137	23 641	15 780	7 716	97 532	53 481	C.	
3 411	2 667	744	4 616	3 380	917	319	4 497	3 707	19	
0	0	0	0	0	0	0	431	192	20	
390	91	299	968	968	0	0	498	242	21	
4 524	3 859	665	20 352	5 536	9 902	4 914	9 637	7 323	22	
0	0	0	0	0	0	0	0	0	23	
0	0	0	124	0	19	105	4 682	2 902	24	
0	0	0	0	0	0	0	12 469	12 408	25	
0	0	0	0	0	0	0	12 876	249	26	
306	306	0	805	0	162	643	17 733	1 505	27	
10 904	9 114	1 790	20 272	13 757	4 780	1 735	34 709	24 953	28	
804	200	604	1 227 316	23 947	1 201 337	2 032	4 166	4 128	D.	
0	0	0	1 470	704	766	0	7	0	29	
48	19	29	634 798	10 320	623 569	909	13	13	30	
13	13	0	1 873	293	1 580	0	0	0	31	
18	18	0	6 028	113	5 915	0	36	36	32	
160	150	10	3 277	2 544	506	227	3 759	3 728	33	
565	0	565	555 467	9 077	555 494	896	351	351	34	
0	0	0	14 403	896	13 507	0	0	0	35	
2 977	1 630	1 347	270 090	699	3 426	265 965	12 896	11 989	E.	
12	12	0	1 863	0	19	1 844	0	0	36	
0	0	0	115 218	0	162	115 056	82	82	37	
0	0	0	528	0	0	528	0	0	38	
53	53	0	143 184	0	198	142 996	745	745	39	

제 7 표. 직업 (중분류) 및
Table 7. Persons employed by

행정·구역 및 직업 (중분류)	산 업 (중분류)				D. 전기·가스 및 수도사업		
	13. 비금속광물 제품 제조업 (석유 및 석탄제품 제외)	14. 제 1 차 금속 제조업	15. 금속제품기계 및 장비제조업	16. 기 타 제 조 업	17. 전기·가스 및 증기업	18. 수 도 사 업	
40. 가정부 및 달리 분류되지 않은 가사 서비스 종사자.....	0	0	0	163	0	0	0
41. 건물관리인 상업부 청소부 및 건물관리 관련직 종사자.....	0	163	899	310	35	0	35
42. 세 탁 공.....	11	0	0	0	0	0	0
43. 이용사 미용사 및 이용 관련직 종사자.....	0	0	0	0	0	0	0
44. 보안 「서비스」 종사자.....	816	688	5 707	513	551	383	168
45. 달리 분류되지 않은 「서비스」 종사자.....	116	313	2 255	782	10	10	0
F. 농업·축산업·임업·수산업 및 수렵업 종사자.....	0	0	49	122	743	743	0
46. 농장 관리인.....	0	0	0	0	0	0	0
47. 농업 경영자.....	0	0	0	122	0	0	0
48. 농경 및 축산 종사자.....	0	0	49	0	743	743	0
49. 임업 종사자.....	0	0	0	0	0	0	0
50. 어부 수렵인 및 관련직 종사자.....	0	0	0	0	0	0	0
G. 생산 및 생산관련직 종사자 운수 장비 운전자 및 노동자.....	58 659	33 079	322 227	81 768	11 481	8 341	3 140
51. 생산직 감독자 및 직공 반장.....	855	578	3 628	447	35	11	24
52. 양부 책임부 공장부 및 관련인부.....	185	121	12	0	0	0	0
53. 금속 가공 처리공.....	0	13 301	2 778	31	0	0	0
54. 제품 및 제작공.....	0	33	42	82	0	0	0
55. 화학제품 제조공 및 관련직공.....	548	13	82	10	0	0	0
56. 방직공 제직공 편물공 염색공 및 관련직공.....	0	0	239	13 725	0	0	0
57. 가죽 처리공.....	0	0	0	0	0	0	0
58. 식품 및 음료 제조공.....	0	110	0	0	0	0	0
59. 담배 제조 및 담배 제품 제조공.....	0	0	0	0	0	0	0
60. 양복공 양장공 재봉사 실내장식사 및 관련직공.....	10	0	614	1 414	0	0	0
61. 제화공 및 의복제품 제조공.....	0	10	0	101	0	0	0
62. 가구 제조공 및 관련 직공.....	134	12	1 355	1 583	0	0	0
63. 출판업공 및 활조각공.....	4 679	13	31	25	0	0	0
64. 대장공 공구제작공 및 공작기계 조작공.....	168	8 841	55 217	39	0	0	0
65. 기계설치공 기계조립공 성립기계 기구 제작공(전기 기계 제외).....	1 026	1 430	97 991	751	2 216	714	1 502
66. 전기 설비공 및 전기전자 관련직공.....	376	451	85 556	0	6 971	6 672	299
67. 방출 유황장비공 및 영사공.....	0	133	10	0	128	128	0
68. 연판공 용접공 판금공 금속자재공 및 가선공.....	268	2 055	55 381	7	644	40	604
69. 보석공 및 귀금속공.....	57	135	406	3 534	0	0	0
70. 유리공 도자기공 및 유리도자기 관련직공.....	28 414	0	192	7	150	0	150
71. 고무 및 「플라스틱」 제품 제조공.....	332	0	528	150	0	0	0
72. 종이 및 종이 제품 제조공.....	30	0	0	449	0	0	0
73. 인쇄공 및 인쇄관련 직공.....	15	175	44	0	0	0	0
74. 도 광 공.....	26	7	1 796	986	0	0	0
75. 달리 분류되지 않은 생산 및 생산관련직 종사자.....	16 849	30	125	57 504	0	0	0
76. 건설 종사자.....	595	791	1 866	214	354	23	331
77. 고정 연직 및 관련장치 조작공.....	249	731	3 308	150	162	162	0
78. 화물취급장비 운전공 부두노동자 및 화물취급인부.....	335	341	396	0	0	0	0
79. 수송 장비 운전사.....	987	1 298	4 846	414	247	209	38
80. 달리 분류되지 않은 노동자.....	2 521	2 470	5 784	165	574	382	192
H. 달리 분류되지 않은 직업 종사자.....	0	0	0	0	0	0	0

제 7 표. 직업 (중분류) 및
Table 7. Persons employed by

행정구역 및 직업 (중분류)	산 업 (중분류)						
	25. 통신업	H. 금융보험 부동산업 및 용역업					
		26. 금융업	27. 보험업	28. 부동산업	29. 용역업	30. 기계장비임대업	
전 국	50 523	156 131	63 824	25 504	32 649	31 818	2 336
A. 전문직 기술직 및 전문기술 관련직 종사자	356	2 929	311	150	41	2 427	0
1. 자연과학자 및 자연과학 관련직 기술자	0	0	0	0	0	0	0
2. 건축기술자 공학기술자 및 관련직 공학기술자	207	1 501	161	150	0	1 190	0
3. 상공기 승무원 및 선박직원	0	41	0	0	41	0	0
4. 생명과학자 및 관련직 기술종	0	0	0	0	0	0	0
5. 의사 치과의사 수의사 및 관련직 종사자	0	0	0	0	0	0	0
6. 통계학과 수학과 전자계산조식분석과 및 관련직 기술종	0	149	0	0	0	149	0
7. 경제학자	0	150	0	0	0	150	0
8. 회계종사자	0	159	0	0	0	159	0
9. 법무종사자	0	367	0	0	0	367	0
10. 교직원	0	0	0	0	0	0	0
11. 종교 관련 종사자	0	0	0	0	0	0	0
12. 저자가 언론인 및 저작인본 관련 종사자	149	78	0	0	0	78	0
13. 조각가 화가 사진작가 및 미술관련 창작예술가	0	163	0	0	0	163	0
14. 음악가 및 연인	0	0	0	0	0	0	0
15. 체육인 및 체육관련직 종사자	0	150	150	0	0	0	0
16. 달리 분류되지 않은 전문직 기술직 및 전문기술 관련직 종사자	0	171	0	0	0	171	0
B. 행정 및 관리직 종사자	82	2 761	1 137	428	129	1 067	0
17. 입법 종사자 및 정부관리직 종사자	0	0	0	0	0	0	0
18. 관리자	82	2 761	1 137	428	129	1 067	0
C. 사무직 및 사무관련직 종사자	44 051	94 975	53 910	17 131	2 441	19 887	1 606
19. 사무원 감독자	790	9 023	5 266	2 881	150	576	150
20. 경무행정경관	239	62	13	30	0	19	0
21. 유기사 타자 및 사무용 기계 조작원	256	1 696	223	364	0	1 109	0
22. 경리원 출납원 및 경리출납 관련직 종사자	2 314	48 794	38 834	7 968	401	1 291	300
23. 계산기 조작원	0	749	0	150	300	299	0
24. 수송 및 통신사업 관리원	1 780	0	0	0	0	0	0
25. 수송원	61	0	0	0	0	0	0
26. 우편물 집배 사무원	12 627	0	0	0	0	0	0
27. 전화 교환원 및 전신 기술종	16 228	2 713	1 110	0	770	19	814
28. 달리 분류되지 않은 사무직 및 사무관련직 종사자	9 756	31 938	8 464	5 738	820	16 574	342
D. 판매 종사자	38	36 652	2 779	7 188	25 111	1 574	0
29. 판매 관리(도매상 및 소매상)	7	48	18	16	14	0	0
30. 경영주(도매상 및 소매상)	0	432	0	0	0	432	0
31. 판매원 감독자 및 구매 관리원	0	0	0	0	0	0	0
32. 전문직 판매원 판매의무원 및 제조업체 판매 대리인	0	1 810	242	1 558	0	10	0
33. 독립 부동산 중개거래인 및 기업(서비스) 판매원 및 경제 관리원	31	30 742	473	5 015	25 097	157	0
34. 판매원 보조판매원 판매 관련직 종사자	0	1 688	114	599	0	975	0
35. 달리 분류되지 않은 판매 종사자	0	1 932	1 932	0	0	0	0
E. 서비스 종사자	907	10 147	2 327	352	4 013	3 111	344
36. 관리원(음식업 및 숙박업)	0	38	38	0	0	0	0
37. 경영주(음식업 및 숙박업)	0	0	0	0	0	0	0
38. 가사 및 가사관련(서비스) 관리원	0	0	0	0	0	0	0
39. 영양사 조리사 헤어 Barber 및 관련직 종사자	0	0	0	0	0	0	0

산업 (중분류) 별 취업자 (계속)
industry (division) and occupation (minor group)(continued)

Industry (division)							J. 분류불능산업	Administrative districts and occupation (minor group)
I. 사회 및 개인 서비스업								
31. 공공행정및국방	32. 위생 서비스업	33. 사회 서비스업	34. 오락문화서비스업	35. 개인 및 가계 서비스업	36. 국제및외국기관			
1 241 664	333 892	5 961	390 242	50 540	429 499	31 510	14 529	Whole country
313 899	5 318	327	274 522	14 759	17 941	1 032	0	A.
425	232	0	193	0	0	0	0	1.
2 310	1 580	0	388	103	0	239	0	2.
41	29	0	12	0	0	0	0	3.
109	96	0	13	0	0	0	0	4.
41 153	465	327	40 106	231	11	13	0	5.
0	0	0	0	0	0	0	0	6.
0	0	0	0	0	0	0	0	7.
11	11	0	0	0	0	0	0	8.
1 324	1 324	0	0	0	0	0	0	9.
215 795	504	0	214 695	276	171	149	0	10.
17 336	30	0	16 965	269	42	0	0	11.
971	126	0	22	804	19	0	0	12.
19 390	792	0	374	4 841	13 224	159	0	13.
7 623	10	0	195	7 150	31	237	0	14.
2 232	106	0	1 051	1 075	0	0	0	15.
5 209	13	0	508	10	4 443	235	0	16.
8 842	1 767	100	4 031	2 237	695	12	0	B.
1 122	829	0	211	82	0	0	0	17.
7 720	938	100	3 820	2 155	695	12	0	18.
270 939	185 406	529	68 101	8 540	1 328	7 035	0	C.
10 343	4 389	60	4 731	928	119	116	0	19.
4 286	4 012	0	274	0	0	0	0	20.
5 524	3 240	0	2 011	27	0	246	0	21.
20 159	6 416	107	10 524	1 796	769	547	0	22.
881	45	168	340	0	15	313	0	23.
196	46	0	0	0	0	150	0	24.
111	15	0	14	0	82	0	0	25.
282	282	0	0	0	0	0	0	26.
4 707	3 256	0	531	25	23	872	0	27.
224 450	163 705	194	49 676	5 764	320	4 791	0	28.
6 272	394	671	1 948	1 600	736	923	0	D.
0	0	0	0	0	0	0	0	29.
695	22	19	146	10	444	54	0	30.
13	0	0	0	0	0	13	0	31.
599	206	0	199	45	149	0	0	32.
1 665	105	26	249	1 203	82	0	0	33.
2 596	61	0	1 337	342	0	356	0	34.
704	0	626	17	0	61	0	0	35.
387 165	67 084	4 031	25 394	17 473	262 504	10 679	0	E.
714	10	0	0	527	164	13	0	36.
3 137	127	0	0	994	1 990	26	0	37.
1 047	113	0	0	0	934	0	0	38.
12 028	169	0	1 534	637	6 393	3 295	0	39.

제 7 표. 직업 (중분류) 및
Table 7. Persons employed by

행정구역 및 직업 (중분류)	산 업 (중분류)					
	H. 금융보험 부동산업 및 용역업					
	25. 통 신 업	26. 금 용 업	27. 보 험업	28. 부 동 산 업	29. 용 역 업	30. 기 계장비임대업
40. 가정부 및 달리 분류되지 않은 가사 서비스 종사자.....	0	16	16	0	0	0
41. 건물관리인 감독부 청소부 및 건물관리 관련직 종사자.....	101	3 843	928	150	2 465	300
42. 세 탁 공.....	0	0	0	0	0	0
43. 이용사 미용사 및 이용 관련직 종사자.....	0	0	0	0	0	0
44. 보안 「서비스」 종사자.....	340	2 655	972	8	1 399	82
45. 달리 분류되지 않은 「서비스」 종사자.....	466	3 595	373	194	149	2 729
F. 농업 축산업 임업 수산업 및 수렵업 종사자.....	0	82	0	0	0	82
46. 농장 관리인.....	0	0	0	0	0	0
47. 농업 경영자.....	0	0	0	0	0	0
48. 농기 및 축산 종사자.....	0	82	0	0	0	82
49. 임업 종사자.....	0	0	0	0	0	0
50. 어부 수현인 및 관련직 종사자.....	0	0	0	0	0	0
G. 생산 및 생산관련직 종사자 운수 장비 운전자 및 노동자.....	5 089	8 585	3 360	255	914	3 670
51. 생산직 감독자 및 직공 반장.....	269	94	0	19	0	30
52. 장비 제작부 관리자 및 관련인부.....	0	0	0	0	0	45
53. 금속 가공 처리공.....	0	0	0	0	0	0
54. 제철공 및 제강공.....	0	0	0	0	0	0
55. 화학제품 제조공 및 관련직공.....	0	0	0	0	0	0
56. 방직공 제직공 편물공 염색공 및 관련직공.....	0	0	0	0	0	0
57. 가죽 처리공.....	0	0	0	0	0	0
58. 식품 및 음료 제조공.....	0	0	0	0	0	0
59. 담배 제조 및 담배 제품 제조공.....	0	0	0	0	0	0
60. 양복공 양장공 재봉사 실내장식사 및 관련직공.....	0	11	11	0	0	0
61. 제화공 및 의복제품 제조공.....	0	6	6	0	0	0
62. 가구 제조공 및 관련 직공.....	0	0	0	0	0	0
63. 목재단골 및 목조각공.....	0	0	0	0	0	0
64. 대장공 공구제작공 및 공작기계 조작공.....	0	0	0	0	0	0
65. 기계설치공 기계조립공 정비기계 기구 제작공(전기 기계 제외).....	745	149	95	0	12	0
66. 전기 설비공 및 전기전자 관련직공.....	3 014	489	300	0	82	107
67. 방송 송출장비공 및 영상공.....	14	0	0	0	0	0
68. 연필공 용집공 판금공 금속차제공 및 가설공.....	0	449	0	0	300	0
69. 보석공 및 귀금속공.....	0	0	0	0	0	0
70. 유리공 도자기공 및 유리도자기 관련직공.....	0	0	0	0	0	0
71. 고무 및 「플라스틱」 제품 제조공.....	0	0	0	0	0	0
72. 종이 및 종이 제품 제조공.....	0	82	0	0	0	82
73. 인쇄공 및 인쇄관련 직공.....	0	82	0	0	0	82
74. 도 장 공.....	0	47	0	0	0	47
75. 달리 분류되지 않은 생산 및 생산관련직 종사자.....	0	0	0	0	0	0
76. 건설 종사자.....	19	456	56	0	0	400
77. 고정 엔진 및 관련장비 조작공.....	54	502	21	150	300	31
78. 화물취급장이운전공 부무노동자 및 화물취급인부.....	39	91	0	0	0	91
79. 수송 장비 운전사.....	632	1 085	741	67	0	277
80. 달리 분류되지 않은 노동자.....	303	5 042	2 130	19	220	2 523
H. 달리 분류되지 않은 직업 종사자.....	0	0	0	0	0	0

산업(중분류) 별 취업자 (계속)
industry (division) and occupation (minor group)(continued)

Industry (division)							J. 분류불능산업	Administrative districts and occupation (minor group)
I. 사회 및 개인 서비스업								
	31 공공행정및국방	32 위생서비스업	32 사회서비스업	34 오락문화 서비스업	35 개인 및 가계 서비스업	36 국제및외국기관		
143 514	168	62	490	0	142 710	84	0	40.
23 755	9 160	3 514	7 805	1 248	818	1 210	0	41.
17 458	0	0	531	0	16 396	531	0	42.
90 380	32	0	0	93	90 149	106	0	43.
61 812	49 957	306	5 336	1 020	406	4 787	0	44.
33 320	7 348	149	9 698	12 954	2 544	627	0	45.
1 676	628	0	688	210	150	0	0	F.
0	0	0	0	0	0	0	0	46.
115	100	0	15	0	0	0	0	47.
1 421	470	0	591	210	150	0	0	48.
117	35	0	82	0	0	0	0	49.
23	23	0	0	0	0	0	0	50.
192 496	13 144	323	15 428	5 721	146 145	11 735	0	G.
925	375	0	94	180	0	276	0	51.
18	0	0	18	0	0	0	0	52.
61	0	0	0	0	0	61	0	53.
149	149	0	0	0	0	0	0	54.
67	0	0	0	0	48	19	0	55.
5 666	0	0	220	0	5 446	0	0	56.
82	0	0	0	0	82	0	0	57.
249	71	0	30	0	0	148	0	58.
296	280	0	0	0	16	0	0	59.
1 532	101	42	7	0	1 227	155	0	60.
2 593	0	0	0	0	2 593	0	0	61.
1 055	48	0	798	12	123	74	0	62.
552	15	0	0	526	0	11	0	63.
37	0	0	0	0	37	0	0	64.
25 249	1 838	0	1 238	135	20 914	1 124	0	65.
9 146	1 237	0	804	383	5 299	1 423	0	66.
1 091	26	0	144	921	0	0	0	67.
355	34	0	0	0	311	10	0	68.
0	0	0	0	0	0	0	0	69.
23	0	0	23	0	0	0	0	70.
451	0	0	0	0	451	0	0	71.
461	0	0	448	0	13	0	0	72.
1 755	386	0	217	0	1 152	0	0	73.
272	16	0	15	85	132	24	0	74.
425	15	0	89	115	206	0	0	75.
3 168	923	53	744	183	494	771	0	76.
3 399	591	43	816	182	1 209	558	0	77.
773	117	0	450	0	206	0	0	78.
12 168	5 689	42	3 595	386	456	2 000	0	79.
120 478	1 233	143	5 678	2 613	105 730	5 081	0	80.
60 375	60 151	0	130	0	0	94	14 529	H.

제 8 표. 직업 (대분류)

Table 8. Persons employed

직업 (대분류)	경기도 Gyeonggi Do							강원도		
	인천시 Incheon Si	수원시 Suwon Si	성남시 Seongnam Si	의정부시 Euijeongbu Si	안양시 Anyang Si	부천시 Bucheon Si	춘천시 Chuncheon Si	원주시 Wonju Si		
총 수	431 976	216 755	61 954	62 628	32 444	36 800	21 395	116 428	35 186	35 385
A. 전문직 기술직 및 전문기술 관련직 종사자.....	23 291	13 884	3 563	1 849	1 750	1 457	746	7 055	2 765	2 023
B. 행정 및 관리직 종사자.....	3 403	1 810	587	129	372	321	184	561	236	165
C. 사무직 및 사무관련직 종사자.....	50 584	24 555	10 995	4 598	3 074	4 274	2 688	12 750	5 172	3 871
D. 판매종사자.....	74 566	39 155	8 468	12 424	6 653	5 018	2 808	21 177	6 873	7 254
E. 서비스 종사자.....	47 208	23 289	7 617	4 572	6 528	3 841	1 261	13 383	4 956	3 985
F. 농업, 축산업, 임업, 수산업 및 수렵업 종사자.....	36 302	17 193	4 420	6 546	2 416	4 009	1 718	24 058	3 288	4 348
G. 생산및관련직 종사자 운수장비 운전사 및 노무자.....	193 095	95 067	25 678	32 004	11 077	17 595	11 674	34 458	10 745	12 236
H. 달리분류되지 않은 직업종사자.....	3 527	1 402	626	506	494	285	214	2 986	1 147	1 445
남 자	304 697	154 217	43 989	44 821	21 448	24 566	15 656	66 192	25 221	27 425
A. 전문직 기술직 및 전문기술 관련직 종사자.....	17 350	10 534	2 542	1 344	1 251	1 021	618	5 374	2 036	1 593
B. 행정 및 관리직 종사자.....	3 179	1 673	530	129	349	321	177	548	223	165
C. 사무직 및 사무관련직 종사자.....	38 297	18 932	8 319	3 439	2 283	3 224	2 100	10 085	4 011	3 005
D. 판매종사자.....	46 015	23 082	5 475	8 626	3 857	3 241	1 694	12 469	3 855	5 017
E. 서비스 종사자.....	22 445	11 034	3 697	2 263	2 905	1 765	776	6 842	2 679	2 201
F. 농업, 축산업, 임업, 수산업 및 수렵업 종사자.....	24 551	10 910	3 338	4 955	1 662	2 311	1 375	15 866	2 400	3 920
G. 생산및관련직 종사자 운수장비 운전사 및 노무자.....	149 453	76 655	19 481	23 615	8 563	12 397	8 702	28 058	8 875	10 111
H. 달리분류되지 않은 직업종사자.....	3 407	1 357	607	450	494	285	214	2 890	1 134	1 423
여 자	127 279	62 538	17 965	17 807	10 956	12 234	5 739	30 236	5 565	7 546
A. 전문직 기술직 및 전문기술 관련직 종사자.....	5 941	3 350	1 021	505	459	436	130	1 681	733	440
B. 행정 및 관리직 종사자.....	224	137	57	0	23	0	7	13	13	0
C. 사무직 및 사무관련직 종사자.....	12 287	6 023	2 676	1 159	751	1 050	588	2 665	1 161	866
D. 판매종사자.....	28 551	16 073	2 993	3 798	2 756	1 777	1 114	8 708	3 014	2 277
E. 서비스 종사자.....	24 763	12 255	3 920	2 309	3 615	2 075	585	6 541	2 277	1 784
F. 농업, 축산업, 임업, 수산업 및 수렵업 종사자.....	11 751	6 283	1 082	1 591	754	1 698	343	4 172	868	428
G. 생산및관련직 종사자 운수장비 운전사 및 노무자.....	43 642	18 372	6 197	8 389	2 514	5 198	2 972	6 360	1 866	2 125
H. 달리분류되지 않은 직업종사자.....	120	45	19	56	0	0	0	56	13	26

직업 (대분류)	전라남도 Jeonra Nam Do						경상북도 Gyeong sang Bug Do			
	이리시 Iri Si	광주시 Gwangju Si	목포시 Mokpo Si	여수시 Yeosu Si	순천시 Suncheon Si		대구시 Daegu Si	포항시 Pohang Si	경주시 Gyeongju Si	
총 수	36 157	274 139	152 906	49 165	41 848	30 220	500 948	378 606	39 358	36 727
A. 전문직 기술직 및 전문기술 관련직 종사자.....	2 178	17 503	11 432	2 546	1 788	2 137	22 141	16 354	1 686	1 417
B. 행정 및 관리직 종사자.....	191	2 033	1 035	328	486	184	4 385	3 563	320	205
C. 사무직 및 사무관련직 종사자.....	2 354	26 665	15 730	4 722	2 733	3 500	43 626	33 194	3 567	2 455
D. 판매종사자.....	6 553	61 675	35 607	12 547	8 056	5 469	114 030	92 350	7 426	5 135
E. 서비스 종사자.....	3 385	33 344	18 757	4 623	6 113	3 851	45 810	35 797	4 280	4 615
F. 농업, 축산업, 임업, 수산업 및 수렵업 종사자.....	10 201	45 731	18 275	6 244	12 338	8 870	44 545	13 652	5 190	16 105
G. 생산및관련직 종사자 운수장비 운전사 및 노무자.....	11 231	84 754	50 484	17 993	10 220	6 697	218 400	180 327	16 581	6 645
H. 달리분류되지 않은 직업종사자.....	64	1 970	1 582	162	114	112	4 011	3 315	308	146
남 자	22 232	181 437	105 040	32 286	24 875	19 236	328 779	247 378	28 257	22 161
A. 전문직 기술직 및 전문기술 관련직 종사자.....	1 750	13 744	8 771	1 928	1 344	1 701	17 254	12 753	1 262	1 082
B. 행정 및 관리직 종사자.....	191	1 548	994	328	462	164	4 277	3 503	254	183
C. 사무직 및 사무관련직 종사자.....	1 888	21 826	12 770	3 938	2 106	3 012	33 542	25 347	2 846	1 833
D. 판매종사자.....	3 877	23 741	20 036	6 899	3 988	2 818	62 940	51 245	3 706	2 417
E. 서비스 종사자.....	1 361	15 314	8 941	2 280	2 309	1 784	21 233	14 848	1 981	1 926
F. 농업, 축산업, 임업, 수산업 및 수렵업 종사자.....	5 207	24 785	10 326	3 139	6 812	4 508	25 803	8 152	3 301	8 851
G. 생산및관련직 종사자 운수장비 운전사 및 노무자.....	7 894	68 187	41 620	13 648	7 762	5 157	159 745	128 170	14 625	5 711
H. 달리분류되지 않은 직업종사자.....	64	1 852	1 582	126	92	92	3 985	3 315	282	146
여 자	13 925	92 702	47 866	16 879	16 973	10 984	172 169	131 228	11 061	14 576
A. 전문직 기술직 및 전문기술 관련직 종사자.....	428	4 155	2 661	618	444	436	4 887	3 561	424	325
B. 행정 및 관리직 종사자.....	0	85	41	0	24	20	103	60	26	22
C. 사무직 및 사무관련직 종사자.....	466	4 855	2 960	784	627	488	10 084	7 647	721	626
D. 판매종사자.....	2 676	27 938	15 571	5 648	4 068	2 651	51 090	41 145	3 720	2 722
E. 서비스 종사자.....	2 024	18 030	9 816	2 343	3 804	2 067	28 577	20 949	2 255	2 675
F. 농업, 축산업, 임업, 수산업 및 수렵업 종사자.....	4 994	20 946	7 953	3 105	5 526	4 362	18 742	5 455	1 889	7 258
G. 생산및관련직 종사자 운수장비 운전사 및 노무자.....	3 337	16 607	8 864	4 345	2 458	940	58 655	52 167	1 956	924
H. 달리분류되지 않은 직업종사자.....	0	78	0	36	22	20	26	0	26	0

주 : 33개시별 취업자에 한함(서울, 부산 제외)

별 취업자

by occupation (major group)

Gangweon Do		충청북도 ChungcheongBug Do		충청남도 ChungcheongNamDo			전라북도 Jeonra Bug Do		Occupation (major group)		
*강릉시 Gangneung Si	속초시 Sogcho Si	청주시 Cheongju Si	충주시 Chungju Si	대전시 Daejeon Si	천안시 Cheonan Si	전주시 Jeonju Si	군산시 Gunsan Si				
24 114	21 743	73 287	46 731	26 556	156 326	131 154	25 172	157 079		81 467	39 455
1 656	557	5 593	3 990	1 603	9 856	8 504	1 352	9 760	5 872	1 710	A.
124	32	761	564	197	1 472	1 381	91	1 365	903	271	B.
2 777	930	9 213	6 402	2 851	18 264	15 867	2 397	15 327	9 550	3 423	C.
3 767	3 243	12 631	7 958	4 673	37 336	32 459	4 877	24 546	11 363	6 630	D.
3 263	1 179	7 776	5 598	2 178	16 478	13 962	2 516	17 363	8 513	5 465	E.
5 516	10 906	10 491	5 064	5 427	10 602	5 926	4 676	34 730	18 580	5 945	F.
6 665	4 812	26 615	17 029	9 586	60 375	51 250	9 125	53 445	26 346	15 866	G.
306	84	167	126	41	1 943	1 805	138	543	340	135	H.
17 630	15 902	52 729	32 338	20 391	110 428	92 912	17 516	102 624	53 395	27 003	Male
1 357	388	4 241	3 135	1 106	7 491	6 461	1 030	7 370	4 360	1 260	A.
124	32	761	564	197	1 434	1 351	83	1 365	903	271	B.
2 265	800	7 444	5 034	2 410	14 542	12 618	1 924	12 479	7 788	2 803	C.
2 127	1 466	7 490	4 826	2 664	22 959	19 850	3 149	13 448	6 025	3 546	D.
1 326	636	3 334	2 346	988	7 763	6 555	1 208	7 425	3 465	2 595	E.
4 526	9 040	7 661	3 461	4 200	7 284	4 001	3 283	18 744	9 930	3 607	F.
5 637	3 471	21 647	12 862	8 785	46 972	40 271	6 701	41 273	20 564	12 795	G.
264	69	151	110	41	1 943	1 805	138	530	340	126	H.
6 484	5 841	20 558	14 393	6 165	45 858	38 242	7 656	54 445	28 068	12 452	Female
339	165	1 352	855	497	2 365	2 043	322	2 350	1 512	450	A.
0	0	0	0	0	38	30	8	0	0	0	B.
508	130	1 809	1 368	441	3 722	3 249	473	2 848	1 762	620	C.
1 640	1 777	5 141	3 132	2 009	14 337	12 609	1 728	11 058	5 338	3 084	D.
1 937	543	4 442	3 252	1 190	8 715	7 407	1 308	9 538	5 044	2 870	E.
990	1 866	2 830	1 603	1 227	3 318	1 925	1 393	15 586	8 650	2 342	F.
1 028	1 341	4 968	4 167	801	13 403	10 979	2 424	12 172	5 762	3 073	G.
42	15	16	16	0	0	0	0	13	0	13	H.

		경상남도 Gyeongsang Nam Do						제주도 Jeju Do		Occupation (major group)	
김천시 Gimcheon Si	안동시 Andong Si	마산시 Masan Si	진주시 Jinju Si	충무시 Chungmu Si	진해시 Jinhae Si	삼천포시 Samcheonpo Si	울산시 Ulsan Si	제주도 Jeju Do	제주시 Jeju Si		
21 343	24 904	288 594	109 657	42 714	17 863	29 142	17 884	71 334	43 490		43 490
983	1 701	13 212	5 584	3 043	844	1 223	527	1 551	1 505	1 505	A.
127	170	2 480	1 604	272	169	100	86	245	347	347	B.
1 749	2 657	25 622	10 897	3 790	1 409	2 729	907	5 890	4 317	4 317	C.
3 831	5 244	45 001	19 059	8 084	3 125	3 187	2 390	9 156	6 896	6 896	D.
1 916	3 202	34 866	15 199	5 226	1 677	3 476	568	8 320	4 168	4 168	E.
5 037	4 557	53 641	13 147	6 992	4 055	4 055	8 900	15 352	16 779	16 779	F.
7 685	7 152	109 342	43 584	15 206	6 563	9 887	4 100	30 002	8 568	8 568	G.
15	221	4 430	583	101	21	3 385	6	324	106	106	H.
13 912	17 031	196 530	71 509	28 703	13 060	20 603	11 590	51 065	25 366	25 366	Male
767	1 350	9 511	3 888	2 248	640	903	423	1 409	1 378	1 378	A.
127	170	2 284	1 450	244	155	100	86	245	347	347	B.
1 360	2 156	19 941	8 364	3 065	1 108	1 959	746	4 659	3 665	3 665	C.
2 325	3 247	23 726	10 788	4 254	1 531	1 483	1 067	4 003	3 063	3 063	D.
984	1 484	15 190	6 200	2 165	786	1 453	484	4 102	2 015	2 015	E.
2 858	2 640	33 571	8 652	4 434	2 994	3 259	5 868	8 764	7 069	7 069	F.
5 476	5 763	87 611	31 564	12 235	5 832	8 082	2 510	26 566	7 725	7 725	G.
15	221	4 256	583	58	14	3 364	6	271	106	106	H.
7 431	7 873	92 064	38 148	14 011	4 803	8 539	6 294	20 269	18 122	18 122	Female
216	351	3 711	1 696	795	204	320	104	582	531	531	A.
0	0	196	154	20	14	0	0	0	0	0	B.
389	501	5 661	2 533	725	301	770	161	1 151	652	652	C.
1 506	1 997	21 275	8 271	3 830	1 594	1 704	1 323	4 553	3 833	3 833	D.
532	1 718	19 676	8 999	3 061	851	2 023	484	4 218	2 153	2 153	E.
2 179	1 517	19 670	4 495	2 558	1 061	1 856	3 032	6 628	9 710	9 710	F.
2 209	1 389	21 731	12 000	2 971	731	1 805	1 190	3 034	1 243	1 243	G.
0	0	124	0	43	7	21	0	63	0	0	H.

Note: 1) Persons employed in 33 cities (excluded city of Seoul & Busan city) 21
 2) For the English presentation of occupational classification, see page

제 9 표. 산업(대분류) 및 종사상의 지위별 취업자 (계)
 Table 9. Persons employed by industry(major division)and class of worker(both sexes)

행정구역 및 산업 (대분류) Administrative districts and industry (major division)	총 취업자 Total	종사상의 지위 Class of worker						
		고용주 Employer	자영업주 Worker on own account	가족종사자 Unpaid family worker	고용자 Employee			일고 Daily worker
					상용고 Regularly employed	임시고 Temporary employed	일고 Daily worker	
전 국 Whole country	11 445 797	265 256	3 457 708	3 001 740	4 721 093	2 637 887	844 122	1 239 084
A. 농업, 임업, 수렵업 및 수산업 A.	5 584 798	46 641	2 196 919	2 612 506	728 732	99 325	85 455	543 952
B. 광업 및 채석업 B.	94 996	1 565	2 087	1 707	89 637	44 897	20 730	24 010
C. 제조업 C.	1 858 726	78 727	161 594	76 124	1 542 281	1 055 335	345 217	141 729
D. 전기·가스 및 수도사업 D.	28 387	833	1 110	22	26 422	22 518	2 457	1 447
E. 건설업 E.	481 120	10 871	16 965	2 513	450 771	69 871	43 834	337 066
F. 도·소매 및 음식, 숙박업 F.	1 605 709	78 516	914 083	286 475	326 635	180 762	109 058	36 815
G. 운수, 창고 및 통신업 G.	379 737	13 393	21 622	2 838	341 884	262 947	52 073	26 864
H. 금융보험 부동산업 및 용역업 H.	156 131	4 151	30 047	850	121 083	102 312	14 866	3 905
I. 사회 및 개인 서비스업 I.	1 241 664	30 559	113 006	17 776	1 080 323	799 696	170 432	110 195
J. 분류 불능 산업 J.	14 529	0	275	929	13 325	224	0	13 101
시 부 All Sis	4 604 329	183 083	1 002 041	332 886	3 086 319	1 973 362	574 263	538 694
A. 농업, 임업, 수렵업 및 수산업 A.	312 349	4 816	123 827	93 511	90 195	25 788	11 876	52 531
B. 광업 및 채석업 B.	10 056	726	456	87	8 787	5 402	451	2 934
C. 제조업 C.	1 457 325	62 735	98 708	41 428	1 254 484	897 405	275 214	81 865
D. 전기·가스 및 수도사업 D.	24 321	700	979	22	22 620	19 410	1 833	1 377
E. 건설업 E.	381 694	10 034	12 738	1 516	357 406	61 269	30 107	266 030
F. 도·소매 및 음식, 숙박업 F.	1 163 497	65 636	650 336	183 928	263 627	156 884	80 060	26 683
G. 운수, 창고 및 통신업 G.	287 610	10 928	14 902	1 361	260 419	201 692	37 426	21 301
H. 금융보험 부동산업 및 용역업 H.	133 507	3 982	25 363	606	103 556	88 240	12 175	3 141
I. 사회 및 개인 서비스업 I.	826 343	23 586	74 711	10 111	717 935	517 048	125 121	75 766
J. 분류 불능 산업 J.	7 627	0	21	316	7 290	224	0	7 066
군 부 All Guns	6 841 468	82 173	2 455 667	2 668 854	1 634 774	664 525	269 859	700 390
A. 농업, 임업, 수렵업 및 수산업 A.	5 272 449	41 825	2 073 092	2 518 995	638 537	73 537	73 579	491 421
B. 광업 및 채석업 B.	84 940	839	1 631	1 620	80 850	39 495	20 279	21 076
C. 제조업 C.	401 401	16 022	62 886	34 696	287 797	157 930	70 003	59 864
D. 전기·가스 및 수도사업 D.	4 066	133	131	0	3 802	3 108	624	70
E. 건설업 E.	99 426	837	4 227	997	93 365	8 602	13 727	71 036
F. 도·소매 및 음식, 숙박업 F.	442 212	12 910	263 747	102 547	63 008	23 878	28 998	10 132
G. 운수, 창고 및 통신업 G.	92 127	2 465	6 720	1 477	81 465	61 255	14 647	5 563
H. 금융보험 부동산업 및 용역업 H.	22 624	169	4 684	244	17 527	14 072	2 691	764
I. 사회 및 개인 서비스업 I.	415 321	6 973	38 295	7 665	362 388	282 648	45 311	34 429
J. 분류 불능 산업 J.	6 902	0	254	613	6 035	0	0	6 035
서울특별시 City of Seoul	1 891 799	82 610	370 873	80 531	1 357 785	917 235	257 703	182 847
A. 농업, 임업, 수렵업 및 수산업 A.	12 714	1 047	4 035	2 093	5 539	2 695	0	2 844
B. 광업 및 채석업 B.	4 787	299	300	0	4 188	3 290	0	898
C. 제조업 C.	652 947	33 075	39 060	16 914	563 898	424 113	117 362	22 423
D. 전기·가스 및 수도사업 D.	12 868	630	747	0	11 521	10 175	748	598
E. 건설업 E.	177 911	6 286	6 280	895	164 450	37 863	15 257	111 330
F. 도·소매 및 음식, 숙박업 F.	479 566	26 491	273 155	57 486	122 434	83 672	30 531	8 231
G. 운수, 창고 및 통신업 G.	108 200	3 740	5 986	150	98 324	79 623	13 912	4 789
H. 금융보험 부동산업 및 용역업 H.	82 773	2 095	14 521	0	66 157	56 122	7 786	2 249
I. 사회 및 개인 서비스업 I.	357 188	8 977	26 789	2 843	318 579	219 682	72 107	26 790
J. 분류 불능 산업 J.	2 845	0	0	150	2 695	0	0	2 695
부산시 Busan City	670 263	21 718	137 150	40 735	470 660	305 151	78 044	87 465
A. 농업, 임업, 수렵업 및 수산업 A.	19 347	246	4 426	1 884	12 791	10 331	1 312	1 148
B. 광업 및 채석업 B.	1 804	82	0	0	1 722	328	82	1 312
C. 제조업 C.	250 161	7 458	16 067	6 718	219 918	156 881	43 281	19 756
D. 전기·가스 및 수도사업 D.	2 541	0	0	0	2 541	1 967	328	246
E. 건설업 E.	50 496	574	1 558	164	48 200	5 738	2 132	40 330
F. 도·소매 및 음식, 숙박업 F.	173 465	8 198	97 309	30 085	37 873	21 804	10 578	5 491
G. 운수, 창고 및 통신업 G.	59 343	1 802	2 050	246	55 245	39 537	7 051	8 607
H. 금융보험 부동산업 및 용역업 H.	10 409	246	2 704	82	7 377	6 557	738	82
I. 사회 및 개인 서비스업 I.	101 550	3 112	13 036	1 556	83 846	61 877	12 542	9 427
J. 분류 불능 산업 J.	1 147	0	0	0	1 147	81	0	1 066
경기도 Gyeonggi Do	1 234 655	24 599	348 731	244 634	616 691	333 601	118 180	164 910
A. 농업, 임업, 수렵업 및 수산업 A.	502 703	6 397	201 738	196 656	97 912	22 301	11 278	64 333
B. 광업 및 채석업 B.	9 929	155	105	45	8 624	2 298	494	5 832
C. 제조업 C.	245 387	5 312	20 634	9 790	209 651	139 822	52 058	17 771
D. 전기·가스 및 수도사업 D.	2 359	30	210	11	2 118	1 827	197	94
E. 건설업 E.	55 139	722	2 351	145	51 921	5 311	6 530	40 080
F. 도·소매 및 음식, 숙박업 F.	181 937	7 225	105 448	35 019	34 245	13 200	15 922	5 123
G. 운수, 창고 및 통신업 G.	53 076	1 685	2 878	779	47 734	35 608	7 545	4 581
H. 금융보험 부동산업 및 용역업 H.	14 633	358	2 855	110	11 310	8 501	2 139	670
I. 사회 및 개인 서비스업 I.	166 641	2 715	12 512	2 079	149 335	104 651	22 017	22 667
J. 분류 불능 산업 J.	3 841	0	0	0	3 841	82	0	3 759

Note : For the English presentation of industrial classification, see page 21

제 9 표. 산업(대분류) 및 종사상의 지위별 취업자 (계속)
 Table 9. Persons employed by industry(major division)and class of worker(continued)

행정구역 및 산업 (대분류) Administrative districts and industry (major division)	총 취업자 Total	종사상의 지위 Class of worker						
		고용주 Employer	자영업주 Worker on own account	가족종사자 Unpaid family worker	고용자 Employee			
					상용고 Regularly employed	임시고 Temporary employed	일고 Daily worker	
시 부 All Sis	431 976	15 528	94 050	31 970	290 428	160 844	73 151	56 433
A. 농업, 임업, 수렵업 및 수산업 A.	37 254	909	15 246	10 032	11 067	2 492	1 892	6 683
B. 광업 및 채석업 B.	1 451	155	0	45	1 251	931	178	142
C. 제조업 C.	143 539	4 048	9 047	2 831	127 613	82 466	37 714	7 433
D. 전기가스 및 수도사업 D.	2 052	30	104	11	1 907	1 616	197	94
E. 건설업 E.	31 425	617	1 404	39	29 365	3 941	3 582	21 842
F. 도·소매 및 음식, 숙박업 F.	102 783	6 065	57 278	17 205	22 235	7 094	12 021	3 120
G. 운수, 창고 및 통신업 G.	29 557	1 158	2 032	462	25 905	18 630	4 699	2 576
H. 금융보험 부동산업 및 용역업 H.	8 623	358	1 697	110	6 458	4 914	1 189	355
I. 사회 및 개인 서비스업 I.	74 089	2 188	7 242	1 235	63 424	38 678	11 679	13 067
J. 분류 불능 산업 J.	1 203	0	0	0	1 203	82	0	1 121
군 부 All Guns	802 679	9 071	254 681	212 664	326 263	172 757	45 029	108 477
A. 농업, 임업, 수렵업 및 수산업 A.	465 449	5 488	186 492	186 624	86 845	19 809	9 386	57 650
B. 광업 및 채석업 B.	7 478	0	105	0	7 373	1 367	316	5 690
C. 제조업 C.	101 848	1 264	11 587	6 959	82 038	57 356	14 344	10 338
D. 전기가스 및 수도사업 D.	317	0	106	0	211	211	0	0
E. 건설업 E.	23 714	105	947	106	22 556	1 370	2 948	18 238
F. 도·소매 및 음식, 숙박업 F.	79 154	1 150	48 170	17 814	12 010	6 196	3 901	2 003
G. 운수, 창고 및 통신업 G.	23 519	527	846	317	21 829	16 978	2 846	2 005
H. 금융보험 부동산업 및 용역업 H.	6 010	0	1 158	0	4 852	3 587	650	315
I. 사회 및 개인 서비스업 I.	92 552	527	5 270	844	85 911	65 973	10 338	9 600
J. 분류 불능 산업 J.	2 638	0	0	0	2 638	0	0	2 638
강원도 Gyeongwon Do	525 481	8 806	202 180	103 921	210 574	113 045	44 869	52 660
A. 농업, 임업, 수렵업 및 수산업 A.	271 142	2 415	147 354	90 563	30 810	3 873	5 298	21 639
B. 광업 및 채석업 B.	34 573	141	70	78	34 284	25 830	7 211	1 243
C. 제조업 C.	42 124	1 867	8 903	2 686	28 668	12 881	10 614	5 173
D. 전기가스 및 수도사업 D.	1 252	0	26	0	1 226	921	196	109
E. 건설업 E.	23 033	218	1 181	16	21 618	3 219	4 170	14 229
F. 도·소매 및 음식, 숙박업 F.	62 468	2 434	38 452	9 800	11 782	4 822	5 358	1 602
G. 운수, 창고 및 통신업 G.	15 236	806	809	101	13 520	10 111	2 692	717
H. 금융보험 부동산업 및 용역업 H.	4 291	80	575	8	3 628	3 286	334	8
I. 사회 및 개인 서비스업 I.	70 260	845	4 739	512	64 164	48 102	8 996	7 066
J. 분류 불능 산업 J.	1 102	0	71	157	874	0	0	874
시 부 All Sis	116 428	4 034	31 313	9 248	71 833	37 514	12 314	22 005
A. 농업, 임업, 수렵업 및 수산업 A.	24 120	378	9 805	4 240	9 697	641	527	8 529
B. 광업 및 채석업 B.	203	0	0	8	195	91	52	52
C. 제조업 C.	18 127	744	2 662	722	13 999	7 194	4 298	2 507
D. 전기가스 및 수도사업 D.	552	0	26	0	526	431	56	39
E. 건설업 E.	7 944	218	339	16	7 371	627	591	6 153
F. 도·소매 및 음식, 숙박업 F.	27 246	1 663	15 372	3 834	6 377	2 720	2 618	1 039
G. 운수, 창고 및 통신업 G.	7 099	316	459	101	6 223	4 709	1 218	296
H. 금융보험 부동산업 및 용역업 H.	2 256	80	295	8	1 873	1 601	264	8
I. 사회 및 개인 서비스업 I.	28 691	635	2 355	302	25 399	19 500	2 690	3 209
J. 분류 불능 산업 J.	190	0	0	17	173	0	0	173
군 부 All Guns	409 053	4 772	170 867	94 673	138 741	75 531	32 555	30 655
A. 농업, 임업, 수렵업 및 수산업 A.	247 022	2 037	137 549	86 323	21 113	3 232	4 771	13 110
B. 광업 및 채석업 B.	34 370	141	70	70	34 089	25 739	7 159	1 191
C. 제조업 C.	23 997	1 123	6 241	1 964	14 669	5 687	6 316	2 666
D. 전기가스 및 수도사업 D.	700	0	0	0	700	490	140	70
E. 건설업 E.	15 089	0	842	0	14 247	2 592	3 579	8 076
F. 도·소매 및 음식, 숙박업 F.	35 222	771	23 080	5 966	5 405	2 102	2 740	563
G. 운수, 창고 및 통신업 G.	8 137	490	350	0	7 297	5 402	1 474	421
H. 금융보험 부동산업 및 용역업 H.	2 035	0	280	0	1 755	1 685	70	0
I. 사회 및 개인 서비스업 I.	41 569	210	2 384	210	38 765	28 602	6 306	3 857
J. 분류 불능 산업 J.	912	0	71	140	701	0	0	701
충청북도 Chungcheong Bug Do	494 036	9 093	186 621	168 897	129 425	57 621	23 349	48 455
A. 농업, 임업, 수렵업 및 수산업 A.	345 565	3 922	149 838	156 974	34 831	4 374	3 276	27 181
B. 광업 및 채석업 B.	3 851	88	109	213	3 441	445	321	2 675
C. 제조업 C.	37 256	2 030	5 371	2 374	27 481	17 844	7 122	2 510
D. 전기가스 및 수도사업 D.	776	0	11	11	754	655	89	10
E. 건설업 E.	13 989	333	552	140	12 964	965	1 349	10 650
F. 도·소매 및 음식, 숙박업 F.	41 315	1 362	25 867	8 277	5 809	2 099	2 953	757
G. 운수, 창고 및 통신업 G.	8 013	298	691	31	6 993	5 238	1 362	393
H. 금융보험 부동산업 및 용역업 H.	3 461	136	755	16	2 554	1 977	488	89
I. 사회 및 개인 서비스업 I.	39 499	924	3 365	722	34 488	24 019	6 389	4 080
J. 분류 불능 산업 J.	311	0	62	139	119	0	0	110

제 9 표. 산업(대분류) 및 종사상의 지위별 취업자 (계속)

Table 9. Persons employed by industry(major division)and class of worker(continued)

행정구역 및 산업 (대분류) Administrative districts and industry (major division)	총 취업자 Total	종사상의 지위 Class of worker						
		고용주 Employer	자영업주 Worker on own account	가족종사자 Unpaid family worker	고용자 Employee			일고 Daily worker
					상용고 Regularly employed	임시고 Temporary employed	일고 Daily worker	
시 부 All Sis	73 267	2 556	18 565	6 600	45 566	28 120	7 293	10 153
A. 농업, 임업, 수렵업 및 수산업	10 561	118	5 498	2 453	2 492	205	157	2 130
B. 광업 및 채석업	4 427	26	47	27	327	257	10	60
C. 제조업	17 226	725	1 265	571	14 665	10 324	3 140	1 201
D. 전기·가스 및 수도사업	339	0	11	11	317	280	27	10
E. 건설업	6 708	271	179	15	6 243	588	479	5 176
F. 도·소매 및 음식, 숙박업	15 921	742	9 678	3 236	2 265	1 167	837	261
G. 운수, 창고 및 통신업	4 461	236	317	31	3 877	3 367	365	145
H. 금융보험 부동산업 및 용역업	1 847	74	382	16	1 375	1 170	178	27
I. 사회 및 개인 서비스업	15 734	364	1 188	225	13 957	10 762	2 100	1 095
J. 분류 불능 산업	63	0	0	15	48	0	0	48
군 부 All Guns	420 749	6 537	168 056	162 297	83 859	29 501	16 056	38 302
A. 농업, 임업, 수렵업 및 수산업	335 004	3 804	144 340	154 521	32 339	4 169	3 119	25 051
B. 광업 및 채석업	3 424	62	62	186	3 114	188	311	2 615
C. 제조업	20 030	1 305	4 106	1 803	12 816	7 525	3 982	1 309
D. 전기·가스 및 수도사업	437	0	0	0	437	375	62	0
E. 건설업	7 281	62	373	125	6 721	377	870	5 474
F. 도·소매 및 음식, 숙박업	25 394	620	16 189	5 041	3 544	932	2 116	496
G. 운수, 창고 및 통신업	3 552	62	374	0	3 116	1 871	997	248
H. 금융보험 부동산업 및 용역업	1 614	62	373	0	1 179	807	310	62
I. 사회 및 개인 서비스업	23 765	560	2 177	497	20 531	13 257	4 289	2 985
J. 분류 불능 산업	248	0	62	124	62	0	0	62
충청남도 Chungcheong Nam Do	1 007 637	19 587	356 434	296 881	334 735	142 167	60 284	132 284
A. 농업, 임업, 수렵업 및 수산업	620 291	4 380	256 606	257 361	101 944	6 168	10 118	85 658
B. 광업 및 채석업	16 786	563	302	101	15 820	1 777	7 422	6 621
C. 제조업	95 498	5 451	14 039	6 610	69 398	45 310	16 921	7 167
D. 전기·가스 및 수도사업	1 044	0	8	0	1 036	860	108	68
E. 건설업	32 356	565	1 097	560	30 134	2 123	3 547	24 464
F. 도·소매 및 음식, 숙박업	126 288	5 436	70 468	30 416	19 968	9 063	8 203	2 702
G. 운수, 창고 및 통신업	22 450	1 121	1 807	540	18 982	13 403	3 882	1 697
H. 금융보험 부동산업 및 용역업	5 839	38	1 538	30	4 233	3 521	673	39
I. 사회 및 개인 서비스업	86 657	2 033	10 569	1 225	72 830	59 912	9 410	3 508
J. 분류 불능 산업	428	0	0	38	390	30	0	360
시 부 All Sis	156 326	5 752	38 996	14 345	97 233	66 038	14 552	16 643
A. 농업, 임업, 수렵업 및 수산업	10 610	68	5 165	3 019	2 358	254	190	1 914
B. 광업 및 채석업	4 129	40	0	0	49	69	0	0
C. 제조업	43 355	1 844	3 911	1 191	36 409	27 361	7 092	1 956
D. 전기·가스 및 수도사업	744	0	8	0	736	660	8	68
E. 건설업	12 594	364	296	60	11 874	1 120	637	10 117
F. 도·소매 및 음식, 숙박업	45 230	2 129	24 822	9 545	8 734	4 950	3 087	697
G. 운수, 창고 및 통신업	9 016	318	606	38	8 054	6 888	873	293
H. 금융보험 부동산업 및 용역업	2 926	38	735	30	2 123	2 014	70	39
I. 사회 및 개인 서비스업	31 594	931	3 453	424	26 786	22 692	2 595	1 499
J. 분류 불능 산업	128	0	0	38	90	30	0	60
군 부 All Guns	851 311	13 835	317 438	282 536	237 502	76 129	45 732	115 641
A. 농업, 임업, 수렵업 및 수산업	609 681	4 312	251 441	254 342	99 586	5 914	9 928	83 744
B. 광업 및 채석업	16 657	503	302	101	15 751	1 708	7 422	6 621
C. 제조업	52 143	3 607	10 128	5 419	32 989	17 949	9 829	5 211
D. 전기·가스 및 수도사업	300	0	0	0	300	200	100	0
E. 건설업	19 762	201	801	500	18 260	1 003	2 910	14 347
F. 도·소매 및 음식, 숙박업	81 058	3 307	45 646	20 871	11 234	4 113	5 116	2 005
G. 운수, 창고 및 통신업	13 434	803	1 201	502	10 928	6 515	3 009	1 404
H. 금융보험 부동산업 및 용역업	2 913	0	803	0	2 110	1 507	603	0
I. 사회 및 개인 서비스업	55 063	1 132	7 116	801	46 044	37 220	6 815	2 009
J. 분류 불능 산업	300	0	0	0	300	0	0	300
전라북도 Jeonra Bug Do	925 327	14 145	288 771	328 979	293 432	106 794	20 789	165 849
A. 농업, 임업, 수렵업 및 수산업	700 297	6 325	241 493	307 921	144 558	8 402	3 438	132 718
B. 광업 및 채석업	247	0	11	0	236	23	0	213
C. 제조업	71 747	3 248	7 241	5 240	56 018	33 985	8 384	13 649
D. 전기·가스 및 수도사업	1 852	0	0	0	1 852	1 590	207	55
E. 건설업	14 944	265	281	47	14 351	1 137	950	12 264
F. 도·소매 및 음식, 숙박업	60 573	2 567	33 189	14 374	10 443	6 431	2 408	1 604
G. 운수, 창고 및 통신업	12 155	519	833	209	10 594	9 001	681	912
H. 금융보험 부동산업 및 용역업	4 390	92	585	23	3 690	3 161	449	80
I. 사회 및 개인 서비스업	58 916	1 129	5 138	1 165	51 484	43 064	4 272	4 148
J. 분류 불능 산업	206	0	0	0	206	0	0	206

제 9 표. 산업(대분류) 및 종사상의 지위별 취업자 (계속)

Table 9. Persons employed by industry(major division)and class of worker(continued)

행정구역 및 산업 (대분류) Administrative districts and industry (major division)	총 취업자 Total	종사상의 지위 Class of worker						
		고용주 Employer	자영업주 Worker on own account	가족종사자 Unpaid family worker	고용자 Employee			일용 Daily worker
					정규고용 Regularly employed	임시고용 Temporary employed	일용 Daily worker	
시 부 All Sis	157 079	5 444	35 375	17 046	99 214	60 135	9 536	29 541
A. 농업, 임업, 수렵업 및 수산업	34 965	413	12 320	8 961	13 271	1 338	483	11 450
B. 광업 및 채석업	83	0	11	0	72	23	0	49
C. 제조업	37 326	1 690	2 969	1 460	31 207	22 645	3 704	4 858
D. 전기·가스 및 수도사업	785	0	0	0	785	687	43	55
E. 건설업	10 419	182	199	47	9 991	973	538	8 480
F. 도·소매 및 음식, 숙박업	30 638	1 829	16 769	6 001	6 099	3 836	1 423	700
G. 운수, 창고 및 통신업	8 212	437	422	45	7 308	6 209	515	584
H. 금융보험 부동산업 및 용역업	3 158	92	421	23	2 622	2 258	284	80
I. 사회 및 개인 서비스업	31 399	801	2 264	509	27 375	22 116	2 548	3 161
J. 분류 불능 산업	124	0	0	0	124	0	0	124
군 부 All Guns	768 248	8 701	253 396	311 933	194 218	46 659	11 251	136 308
A. 농업, 임업, 수렵업 및 수산업	665 332	5 912	229 173	298 960	131 237	7 064	2 955	171 268
B. 광업 및 채석업	164	0	0	0	164	0	0	164
C. 제조업	34 421	1 558	4 272	3 780	24 811	11 340	4 680	8 791
D. 전기·가스 및 수도사업	1 067	0	0	0	1 067	903	164	0
E. 건설업	4 525	83	82	0	4 360	154	412	3 784
F. 도·소매 및 음식, 숙박업	29 965	738	16 420	8 373	4 434	2 545	985	904
G. 운수, 창고 및 통신업	3 943	82	411	164	3 286	2 792	166	328
H. 금융보험 부동산업 및 용역업	1 232	0	164	0	1 068	903	165	0
I. 사회 및 개인 서비스업	27 517	328	2 874	656	23 659	20 948	1 724	687
J. 분류 불능 산업	82	0	0	0	82	0	0	82
전라남도 Jeonra Nam Do	1 640 614	29 884	511 088	728 850	370 792	167 691	66 396	136 705
A. 농업, 임업, 수렵업 및 수산업	1 217 046	11 735	410 331	683 038	111 942	10 606	13 110	88 226
B. 광업 및 채석업	13 947	18	1 146	1 215	11 568	4 447	2 830	4 291
C. 제조업	87 451	5 903	11 517	8 456	61 575	36 409	18 941	6 225
D. 전기·가스 및 수도사업	1 431	0	41	0	1 348	1 170	137	41
E. 건설업	27 325	511	859	61	25 894	2 291	2 226	21 377
F. 도·소매 및 음식, 숙박업	140 304	7 947	72 567	32 703	27 087	11 206	12 463	3 418
G. 운수, 창고 및 통신업	31 934	492	1 908	477	29 057	23 501	3 649	1 907
H. 금융보험 부동산업 및 용역업	8 038	242	2 173	359	5 264	4 530	564	170
I. 사회 및 개인 서비스업	112 300	2 994	10 425	2 224	96 657	73 531	12 476	10 650
J. 분류 불능 산업	838	0	121	317	400	0	0	400
시 부 All Sis	274 139	9 839	72 800	35 960	155 490	91 924	26 633	36 933
A. 농업, 임업, 수렵업 및 수산업	46 618	463	16 189	17 200	12 766	2 119	3 534	7 113
B. 광업 및 채석업	608	18	54	0	536	292	4	292
C. 제조업	48 302	2 511	5 694	2 515	37 582	24 049	9 247	4 286
D. 전기·가스 및 수도사업	1 188	0	41	0	1 175	927	137	41
E. 건설업	19 022	390	495	61	18 136	1 563	1 014	15 559
F. 도·소매 및 음식, 숙박업	78 340	4 312	43 345	15 233	15 450	9 144	4 462	1 844
G. 운수, 창고 및 통신업	17 637	492	697	114	16 334	13 201	1 831	1 302
H. 금융보험 부동산업 및 용역업	6 461	242	1 566	115	4 538	4 046	443	49
I. 사회 및 개인 서비스업	55 549	1 419	4 719	647	48 764	36 673	5 923	6 168
J. 분류 불능 산업	354	0	0	75	279	0	0	279
군 부 All Guns	1 366 475	19 995	438 288	692 890	215 302	75 767	39 763	99 772
A. 농업, 임업, 수렵업 및 수산업	1 170 428	11 272	394 142	665 838	99 176	8 487	9 576	81 113
B. 광업 및 채석업	13 339	0	1 092	1 215	11 032	4 245	2 788	3 999
C. 제조업	39 149	3 392	5 823	5 941	23 993	12 360	9 694	1 939
D. 전기·가스 및 수도사업	243	0	0	0	243	243	0	0
E. 건설업	8 243	121	364	0	7 758	728	1 212	5 818
F. 도·소매 및 음식, 숙박업	61 964	3 635	29 222	17 470	11 637	2 062	8 001	1 574
G. 운수, 창고 및 통신업	14 297	0	1 211	363	12 723	10 310	1 816	605
H. 금융보험 부동산업 및 용역업	1 577	0	607	244	726	494	121	121
I. 사회 및 개인 서비스업	56 751	1 575	5 706	1 577	47 893	36 858	6 553	4 482
J. 분류 불능 산업	484	0	121	242	121	0	0	121
경상북도 Gyeongsang Bug Do	1 746 728	35 889	584 489	572 396	553 954	291 230	99 177	163 547
A. 농업, 임업, 수렵업 및 수산업	982 342	5 208	400 756	506 473	69 905	8 957	6 252	51 696
B. 광업 및 채석업	9 612	205	7	7	9 393	6 389	2 301	703
C. 제조업	248 848	10 712	24 214	11 283	202 639	113 269	48 899	40 471
D. 전기·가스 및 수도사업	2 192	153	0	0	2 059	1 570	314	175
E. 건설업	59 053	996	1 467	387	56 203	7 714	4 154	44 335
F. 도·소매 및 음식, 숙박업	231 120	10 970	134 914	50 314	34 922	16 574	12 799	5 549
G. 운수, 창고 및 통신업	42 520	2 007	2 883	131	37 499	29 542	6 150	1 807
H. 금융보험 부동산업 및 용역업	15 161	501	3 047	142	11 471	9 987	1 022	462
I. 사회 및 개인 서비스업	153 604	5 157	17 201	3 659	127 587	97 197	14 286	16 104
J. 분류 불능 산업	2 276	0	0	0	2 276	31	0	2 245

제 9 표. 산업(대분류) 및 종사상의 지위별 취업자 (계속)

Table 9. Persons employed by industry(major division)and class of worker (continued)

행정구역 및 산업 (대분류) Administrative districts and industry (major division)	총 취업자 Total	종 사 상 의 지 위 Class of worker						
		고 용 주 Employer	자 영 업 주 Worker on own account	가족종사자 Unpaid family worker	고 용 자 Employee			일 고 Daily worker
					상 용 고 Regularly employed	임 시 고 Temporary employed	일 고 Daily worker	
시 부 All Sis	500 948	23 132	118 908	56 455	302 453	177 362	61 440	63 651
A. 농업, 임업, 수렵업 및 수산업 A.	44 831	293	18 357	19 372	6 809	1 516	880	4 413
B. 광업 및 채석업 B.	307	72	7	7	221	141	42	38
C. 제조업 C.	157 557	7 653	12 385	5 966	131 553	81 515	37 471	12 567
D. 전기·가스 및 수도사업 D.	1 528	0	0	0	1 528	1 172	181	175
E. 건설업 E.	44 841	863	1 068	121	42 789	6 119	3 356	33 314
F. 도·소매 및 음식, 숙박업 F.	137 306	8 711	75 517	29 447	23 631	12 190	7 619	3 822
G. 운수, 창고 및 통신업 G.	26 973	1 874	1 287	131	23 681	18 779	3 492	1 410
H. 금융보험 부동산업 및 용역업 H.	9 578	531	1 985	142	6 950	6 131	623	196
I. 사회 및 개인 서비스업 I.	77 347	3 165	8 302	1 269	64 611	49 763	7 776	7 067
J. 분류 불능 산업 J.	680	0	0	0	680	31	0	649
군 부 All Guns	1 245 780	12 757	465 581	515 941	251 501	113 868	37 737	99 896
A. 농업, 임업, 수렵업 및 수산업 A.	937 511	4 915	382 399	487 101	63 096	7 441	8 372	47 283
B. 광업 및 채석업 B.	9 305	133	0	0	9 172	6 248	2 259	665
C. 제조업 C.	91 291	3 059	11 829	5 317	71 086	31 754	11 428	27 904
D. 전기·가스 및 수도사업 D.	664	133	0	0	531	398	133	0
E. 건설업 E.	14 212	133	399	266	13 414	1 595	798	11 021
F. 도·소매 및 음식, 숙박업 F.	93 814	2 259	59 397	20 867	11 291	4 384	5 180	1 727
G. 운수, 창고 및 통신업 G.	15 547	133	1 596	0	13 818	10 763	2 658	397
H. 금융보험 부동산업 및 용역업 H.	5 583	0	1 062	0	4 521	3 856	399	266
I. 사회 및 개인 서비스업 I.	76 257	1 992	8 899	2 390	62 976	47 429	6 510	9 037
J. 분류 불능 산업 J.	1 596	0	0	0	1 596	0	0	1 596
경 상 남 도 Gyeongsang Nam Do	1 143 593	16 957	408 699	371 446	346 491	187 867	63 820	94 804
A. 농업, 임업, 수렵업 및 수산업 A.	790 577	4 669	327 259	348 581	110 068	20 745	26 815	62 508
B. 광업 및 채석업 B.	284	14	10	0	260	70	31	159
C. 제조업 C.	120 323	3 276	13 387	5 730	97 930	72 818	19 162	5 950
D. 전기·가스 및 수도사업 D.	1 739	15	42	0	1 682	1 539	42	51
E. 건설업 E.	23 736	336	1 160	98	22 142	3 193	2 626	16 323
F. 도·소매 및 음식, 숙박업 F.	95 073	5 261	55 798	15 959	18 955	10 748	6 239	1 998
G. 운수, 창고 및 통신업 G.	21 286	767	1 458	150	18 911	15 015	2 568	1 328
H. 금융보험 부동산업 및 용역업 H.	5 733	350	1 175	66	4 142	3 676	410	56
I. 사회 및 개인 서비스업 I.	83 334	2 269	8 389	1 634	71 042	60 013	5 957	5 072
J. 분류 불능 산업 J.	1 508	0	21	128	1 359	0	0	1 359
시 부 All Sis	288 594	11 085	71 093	29 902	176 514	120 506	26 990	29 018
A. 농업, 임업, 수렵업 및 수산업 A.	54 510	826	25 949	16 644	11 091	3 985	2 689	4 417
B. 광업 및 채석업 B.	177	14	10	0	153	70	31	52
C. 제조업 C.	84 548	2 635	4 949	2 313	74 651	59 685	10 497	4 559
D. 전기·가스 및 수도사업 D.	1 525	15	42	0	1 468	1 375	42	51
E. 건설업 E.	17 968	229	839	98	16 802	2 444	1 773	12 585
F. 도·소매 및 음식, 숙박업 F.	63 480	4 940	32 532	9 724	16 284	9 359	5 568	1 357
G. 운수, 창고 및 통신업 G.	14 128	447	923	43	12 715	9 461	2 033	1 221
H. 금융보험 부동산업 및 용역업 H.	4 558	243	962	66	3 287	2 821	410	56
I. 사회 및 개인 서비스업 I.	46 834	1 736	4 866	993	39 239	31 306	4 037	3 896
J. 분류 불능 산업 J.	866	0	21	21	824	0	0	824
군 부 All Guns	854 999	5 872	337 606	341 544	169 977	67 361	36 830	65 786
A. 농업, 임업, 수렵업 및 수산업 A.	736 067	3 843	301 310	331 937	98 977	16 760	24 126	58 091
B. 광업 및 채석업 B.	107	0	0	0	107	0	0	107
C. 제조업 C.	35 775	641	8 438	3 417	23 279	13 133	8 755	1 391
D. 전기·가스 및 수도사업 D.	214	107	0	0	214	214	0	0
E. 건설업 E.	5 768	107	321	0	5 340	749	853	3 738
F. 도·소매 및 음식, 숙박업 F.	31 593	321	23 266	5 335	2 671	1 389	641	641
G. 운수, 창고 및 통신업 G.	7 158	320	535	107	6 196	5 554	535	107
H. 금융보험 부동산업 및 용역업 H.	1 175	107	213	0	855	855	0	0
I. 사회 및 개인 서비스업 I.	36 500	533	3 523	641	31 803	28 707	1 920	1 176
J. 분류 불능 산업 J.	642	0	0	107	535	0	0	535
제 주 도 Jeju Do	165 664	1 968	62 672	64 470	36 554	15 435	11 511	9 558
A. 농업, 임업, 수렵업 및 수산업 A.	122 774	297	53 083	60 962	8 432	873	1 558	6 001
B. 광업 및 채석업 B.	176	0	27	48	101	0	38	63
C. 제조업 C.	6 984	395	1 161	323	5 105	1 998	2 473	634
D. 전기·가스 및 수도사업 D.	323	13	25	0	285	194	91	0
E. 건설업 E.	3 138	65	179	0	2 894	317	893	1 684
F. 도·소매 및 음식, 숙박업 F.	13 600	625	6 916	2 942	3 117	1 143	1 634	340
G. 운수, 창고 및 통신업 G.	5 524	156	319	24	5 025	2 318	2 581	126
H. 금융보험 부동산업 및 용역업 H.	1 403	13	119	14	1 257	994	263	0
I. 사회 및 개인 서비스업 I.	11 715	404	843	157	10 311	7 648	1 980	683
J. 분류 불능 산업 J.	27	0	0	0	27	0	0	27

제9표. 산업(대분류) 및 종사상의 지위별 취업자(남자)
Table 9. Persons employed by industry(major division)and class of worker(male)

행정구역 및 산업 (대분류) Administrative districts and industry (major division)	총 취업자 Total	종사상의 지위 Class of worker								
		고용주 Employer			자영업주 Worker on own account			가족종사자 Unpaid family worker		
		고용자 Regularly employed	임시고용 Temporary employed	일고 Daily worker						
전국 Whole country	7 193 538	225 869	2 705 261	854 880	3 407 528	2 078 068	507 552	871 908		
A. 농업, 임업, 수렵업 및 수산업	3 159 848	40 911	1 873 169	752 594	493 174	93 578	75 271	324 325		
B. 광업 및 채석업	88 217	1 565	2 077	912	83 663	43 739	19 376	20 578		
C. 제조업	1 279 496	72 269	111 913	30 957	1 014 357	745 864	193 072	75 421		
D. 전기·가스 및 수도사업	26 110	833	938	11	24 258	20 793	2 079	1 366		
E. 건설업	444 693	10 639	16 606	1 840	415 558	66 816	41 303	307 359		
F. 도·소매 및 음식, 숙박업	885 437	58 310	567 065	59 111	200 951	126 943	65 316	18 692		
G. 운수, 창고 및 통신업	344 297	13 343	21 386	2 485	307 083	236 372	45 471	25 240		
H. 금융보험 부동산업 및 용역업	116 361	3 972	28 205	427	83 757	72 303	8 632	2 822		
I. 사회 및 개인 서비스업	886 541	23 977	83 790	6 982	772 692	621 476	66 822	84 394		
J. 분류 불응 산업	12 538	0	142	461	11 935	224	0	11 711		
서울특별시 All Sls	3 166 747	156 459	697 571	90 694	2 222 023	1 482 045	313 636	426 342		
A. 농업, 임업, 수렵업 및 수산업	197 674	4 480	99 315	28 600	65 279	24 076	10 307	30 896		
B. 광업 및 채석업	9 492	726	456	68	8 252	5 092	397	2 763		
C. 제조업	981 729	58 465	67 711	17 486	838 067	638 628	153 008	46 431		
D. 전기·가스 및 수도사업	22 139	700	777	11	20 651	17 700	1 655	1 296		
E. 건설업	353 823	9 852	12 690	1 312	329 969	58 878	28 173	242 918		
F. 도·소매 및 음식, 숙박업	680 598	49 913	426 132	39 313	165 243	110 142	41 525	13 576		
G. 운수, 창고 및 통신업	263 515	10 878	14 787	1 229	236 621	183 727	33 084	19 810		
H. 금융보험 부동산업 및 용역업	99 280	3 803	23 958	305	71 222	62 342	6 822	2 058		
I. 사회 및 개인 서비스업	551 877	17 645	51 734	2 232	480 266	381 236	38 665	60 365		
J. 분류 불응 산업	6 612	0	21	138	6 453	224	0	6 229		
군부 All Guns	4 026 791	69 410	2 007 690	764 186	1 185 505	546 023	193 916	445 566		
A. 농업, 임업, 수렵업 및 수산업	2 962 174	36 431	1 773 854	723 994	427 895	69 502	64 964	293 429		
B. 광업 및 채석업	78 725	839	1 631	844	75 411	38 617	18 979	17 815		
C. 제조업	247 767	13 834	44 202	13 471	176 290	107 236	40 064	28 990		
D. 전기·가스 및 수도사업	3 971	133	131	0	3 797	3 093	554	70		
E. 건설업	90 870	837	3 916	528	85 589	7 938	13 210	64 441		
F. 도·소매 및 음식, 숙박업	204 839	8 430	140 933	19 798	35 708	16 891	13 791	5 116		
G. 운수, 창고 및 통신업	80 782	2 455	6 599	1 256	70 462	52 645	12 387	5 430		
H. 금융보험 부동산업 및 용역업	17 073	169	4 247	122	12 585	9 961	1 810	764		
I. 사회 및 개인 서비스업	334 464	6 332	32 056	3 850	292 426	240 240	28 157	24 079		
J. 분류 불응 산업	5 926	0	121	323	5 492	0	0	5 482		
서울특별시 City of Seoul	1 318 028	72 583	274 790	30 685	939 970	667 045	123 891	149 034		
A. 농업, 임업, 수렵업 및 수산업	9 259	1 047	3 735	1 045	3 442	2 246	0	1 196		
B. 광업 및 채석업	4 489	299	300	0	3 890	2 992	0	898		
C. 제조업	435 792	31 131	29 782	8 532	366 347	294 073	59 563	12 711		
D. 전기·가스 및 수도사업	11 969	600	597	0	10 772	9 426	748	598		
E. 건설업	163 396	6 137	6 280	746	150 233	36 369	14 508	99 356		
F. 도·소매 및 음식, 숙박업	317 476	21 550	194 883	19 614	81 429	59 285	17 205	4 939		
G. 운수, 창고 및 통신업	98 024	3 740	5 986	150	88 148	71 242	12 267	4 639		
H. 금융보험 부동산업 및 용역업	60 620	1 945	13 622	0	45 053	39 664	4 040	1 349		
I. 사회 및 개인 서비스업	214 598	6 134	19 605	596	188 261	151 748	15 560	20 953		
J. 분류 불응 산업	2 395	0	0	0	2 395	0	0	2 395		
부산시 Busan City	459 925	18 111	87 549	6 558	347 707	231 550	45 331	70 826		
A. 농업, 임업, 수렵업 및 수산업	15 936	246	3 689	574	11 397	9 757	984	656		
B. 광업 및 채석업	1 804	82	0	0	1 722	328	82	1 312		
C. 제조업	168 110	7 130	9 672	1 885	149 423	112 130	25 408	11 885		
D. 전기·가스 및 수도사업	2 295	0	0	0	2 295	1 721	328	246		
E. 건설업	47 873	574	1 558	164	45 577	5 574	1 722	38 281		
F. 도·소매 및 음식, 숙박업	91 979	5 739	60 826	3 525	21 889	14 919	4 838	2 132		
G. 운수, 창고 및 통신업	55 165	1 802	2 050	164	51 149	37 293	6 149	7 707		
H. 금융보험 부동산업 및 용역업	8 667	246	2 704	0	5 737	5 081	656	0		
I. 사회 및 개인 서비스업	67 041	2 292	7 050	246	57 445	44 666	5 164	7 623		
J. 분류 불응 산업	1 065	0	0	0	1 065	81	0	984		
경기도 Gyeonggi Do	834 110	20 932	271 253	73 340	468 585	265 925	74 444	128 216		
A. 농업, 임업, 수렵업 및 수산업	321 103	5 685	176 767	60 013	78 638	21 572	10 685	46 381		
B. 광업 및 채석업	8 361	155	105	45	8 056	2 286	482	5 288		
C. 제조업	161 359	4 791	12 649	4 124	139 795	100 711	29 176	9 908		
D. 전기·가스 및 수도사업	2 234	30	158	11	2 035	1 744	197	94		
E. 건설업	52 103	704	2 339	20	49 040	5 156	6 185	37 699		
F. 도·소매 및 음식, 숙박업	96 871	5 234	64 788	7 658	19 191	9 082	7 570	2 539		
G. 운수, 창고 및 통신업	48 949	1 661	2 833	779	43 676	32 398	6 833	4 445		
H. 금융보험 부동산업 및 용역업	11 533	351	2 748	70	8 355	6 339	1 437	579		
I. 사회 및 개인 서비스업	127 962	2 321	8 866	611	116 184	86 555	11 879	17 750		
J. 분류 불응 산업	3 615	0	0	0	3 615	82	0	3 533		

제 9 표. 산업(대분류) 및 종사상의 지위별 취업자 (계속)

Table 9. Persons employed by industry(major division)and class of worker(continued)

행정구역 및 산업 (대분류) Administrative districts and industry (major division)	총 취업자 Total	종사상의 지위 Class of worker						
		고용주 Employer	자영업주 Worker on own account	가족종사자 Unpaid family worker	고용자 Employee			일고 Daily worker
					상용고 Regularly employed	임시고 Temporary employed	일고 Daily worker	
시 부 All Sis	304 697	13 128	65 168	9 549	216 852	128 790	43 021	45 041
A. 농업, 임업, 수렵업 및 수산업 A.	24 877	833	12 096	3 713	8 235	2 288	1 721	4 226
B. 광업 및 채석업 B.	1 408	155	0	45	1 208	919	166	123
C. 제조업 C.	99 576	3 737	5 696	1 490	88 653	62 861	21 372	4 470
D. 전기·가스 및 수도사업 D.	1 917	33	52	11	1 824	1 533	197	94
E. 건설업 E.	29 022	599	1 392	20	27 011	3 786	3 237	19 988
F. 도·소매 및 음식, 숙박업 F.	58 507	4 390	37 598	3 541	12 978	5 292	5 988	1 698
G. 운수, 창고 및 통신업 G.	27 541	1 134	1 987	462	23 958	17 215	4 303	2 440
H. 금융보험 부통산업 및 용역업 H.	6 366	351	1 590	79	4 346	3 384	698	264
I. 사회 및 개인 서비스업 I.	54 400	1 899	4 757	188	47 556	31 430	5 339	10 787
J. 분류 불능 산업 J.	1 083	0	0	0	1 083	82	0	1 001
군 부 All Guns	529 413	7 804	206 085	63 791	251 733	137 135	31 423	83 175
A. 농업, 임업, 수렵업 및 수산업 A.	296 226	4 852	164 671	56 300	70 403	19 284	8 964	42 155
B. 광업 및 채석업 B.	6 953	0	105	0	6 848	1 367	316	5 165
C. 제조업 C.	61 783	1 054	6 953	2 634	51 142	37 850	7 804	5 488
D. 전기·가스 및 수도사업 D.	3 117	0	106	0	2 111	2 111	0	0
E. 건설업 E.	23 081	105	947	0	22 029	1 370	2 948	17 711
F. 도·소매 및 음식, 숙박업 F.	38 364	844	27 190	4 117	6 213	3 790	1 582	841
G. 운수, 창고 및 통신업 G.	21 408	527	846	317	19 718	15 183	2 530	2 095
H. 금융보험 부통산업 및 용역업 H.	5 167	0	1 158	0	4 009	2 955	739	315
I. 사회 및 개인 서비스업 I.	73 582	422	4 109	423	68 628	55 125	6 540	6 963
J. 분류 불능 산업 J.	2 532	0	0	0	2 532	0	0	2 532
강원도 Gangweon Do	402 986	7 281	172 272	49 640	173 793	100 043	31 311	42 439
A. 농업, 임업, 수렵업 및 수산업 A.	210 757	2 167	136 512	45 792	26 286	3 746	4 511	18 029
B. 광업 및 채석업 B.	33 443	141	70	70	33 162	25 339	6 650	1 173
C. 제조업 C.	29 162	1 612	6 327	1 333	19 890	10 081	6 324	3 485
D. 전기·가스 및 수도사업 D.	1 136	0	26	0	1 110	875	126	109
E. 건설업 E.	20 060	218	970	0	18 872	2 980	3 909	11 973
F. 도·소매 및 음식, 숙박업 F.	33 198	1 569	23 088	2 029	6 512	3 252	2 394	866
G. 운수, 창고 및 통신업 G.	13 657	793	809	88	11 967	8 911	2 339	717
H. 금융보험 부통산업 및 용역업 H.	2 971	80	538	8	2 345	2 192	145	8
I. 사회 및 개인 서비스업 I.	57 667	701	3 932	180	52 954	42 667	4 913	5 274
J. 분류 불능 산업 J.	935	0	0	140	795	0	0	795
시 부 All Sis	86 192	3 282	23 216	3 532	56 162	30 750	7 106	18 306
A. 농업, 임업, 수렵업 및 수산업 A.	19 940	341	8 990	2 280	8 329	585	440	7 304
B. 광업 및 채석업 B.	195	0	0	0	195	91	52	52
C. 제조업 C.	12 250	700	1 769	211	9 570	5 306	2 534	1 730
D. 전기·가스 및 수도사업 D.	506	0	26	0	480	335	56	39
E. 건설업 E.	7 284	218	339	0	6 727	598	540	5 589
F. 도·소매 및 음식, 숙박업 F.	15 167	1 149	9 477	835	3 706	1 921	1 201	584
G. 운수, 창고 및 통신업 G.	6 502	333	459	88	5 652	4 280	1 076	296
H. 금융보험 부통산업 및 용역업 H.	1 427	80	258	8	1 081	998	75	8
I. 사회 및 개인 서비스업 I.	22 827	491	1 898	110	20 328	16 596	1 132	2 610
J. 분류 불능 산업 J.	94	0	0	0	94	0	0	94
군 부 All Guns	316 794	3 999	149 056	46 138	117 631	69 293	24 205	24 133
A. 농업, 임업, 수렵업 및 수산업 A.	190 817	1 826	127 522	43 512	17 957	3 161	4 071	10 725
B. 광업 및 채석업 B.	33 248	141	70	70	32 967	25 248	6 598	1 121
C. 제조업 C.	16 912	912	4 558	1 122	10 320	4 775	3 790	1 755
D. 전기·가스 및 수도사업 D.	630	0	0	0	630	490	70	70
E. 건설업 E.	12 776	0	631	0	12 145	2 382	3 369	6 394
F. 도·소매 및 음식, 숙박업 F.	18 031	420	13 611	1 194	2 806	1 331	1 193	282
G. 운수, 창고 및 통신업 G.	7 155	490	350	0	6 315	4 631	1 263	421
H. 금융보험 부통산업 및 용역업 H.	1 544	0	280	0	1 264	1 194	70	0
I. 사회 및 개인 서비스업 I.	34 840	210	2 034	70	32 526	26 081	3 781	2 664
J. 분류 불능 산업 J.	841	0	0	140	701	0	0	701
충청북도 Chungcheong Bug Do	330 619	7 920	159 495	60 123	103 081	47 974	15 982	39 125
A. 농업, 임업, 수렵업 및 수산업 A.	223 738	3 409	135 773	56 857	27 699	4 265	3 063	20 371
B. 광업 및 채석업 B.	3 768	88	109	202	3 369	445	259	2 665
C. 제조업 C.	27 990	1 713	4 456	977	20 844	14 570	4 267	2 017
D. 전기·가스 및 수도사업 D.	738	0	11	0	727	628	89	10
E. 건설업 E.	13 263	333	552	77	12 301	938	1 333	10 030
F. 도·소매 및 음식, 숙박업 F.	21 012	1 076	14 407	1 545	3 984	1 756	1 906	322
G. 운수, 창고 및 통신업 G.	7 178	298	612	21	6 168	4 567	1 208	393
H. 금융보험 부통산업 및 용역업 H.	2 382	136	791	0	1 534	1 212	203	89
I. 사회 및 개인 서비스업 I.	30 379	867	2 784	367	26 361	19 593	3 634	3 134
J. 분류 불능 산업 J.	171	0	0	77	94	0	0	94

제 9 표. 산업(대분류) 및 종사상의 지위별 취업자 (계속)

Table 9. Persons employed by industry(major division)and class of worker(continued)

행정구역 및 산업 (대분류) Administrative districts and industry (major division)	총 취업자 Total	종사상의 지위 Class of worker						
		고용주 Employer	자영업주 Worker on own account	가족종사자 Unpaid family worker	고용자 Employee			일고 Daily worker
					상용고 Regularly employed	임시고 Temporary employed	일고 Daily worker	
시 부 All Sis	52 729	2 190	13 457	2 292	34 790	22 085	4 340	8 365
A. 농업, 임업, 수렵업 및 수산업 A.	7 699	192	4 801	1 263	1 533	158	131	1 244
B. 광업 및 채석업 B.	406	26	47	16	317	257	10	50
C. 제조업 C.	12 377	656	846	294	10 581	7 792	1 831	958
D. 전기·가스 및 수도사업 D.	301	0	11	0	290	253	27	10
E. 건설업 E.	6 356	271	179	15	5 891	561	463	4 867
F. 도·소매 및 음식, 숙박업 F.	8 749	518	5 938	611	1 682	948	536	198
G. 운수, 창고 및 통신업 G.	3 999	236	317	21	3 425	2 945	335	145
H. 금융보험 부동산업 및 용역업 H.	1 389	74	339	0	976	840	109	27
I. 사회 및 개인 서비스업 I.	11 406	307	979	57	10 063	8 331	898	834
J. 분류 불능 산업 J.	47	0	0	15	32	0	0	32
군 부 All Guns	277 890	5 730	146 038	57 831	68 291	25 889	11 642	30 760
A. 농업, 임업, 수렵업 및 수산업 A.	216 039	3 307	130 972	55 594	26 166	4 107	2 932	19 127
B. 광업 및 채석업 B.	3 362	62	62	186	3 052	188	249	2 615
C. 제조업 C.	15 613	1 057	3 610	683	10 263	6 778	2 426	1 059
D. 전기·가스 및 수도사업 D.	437	0	0	0	437	375	62	0
E. 건설업 E.	6 907	62	373	62	6 410	377	870	5 163
F. 도·소매 및 음식, 숙박업 F.	12 263	558	8 469	934	2 302	808	1 370	124
G. 운수, 창고 및 통신업 G.	3 179	62	374	0	2 743	1 622	873	248
H. 금융보험 부동산업 및 용역업 H.	993	62	373	0	558	372	124	60
I. 사회 및 개인 서비스업 I.	18 973	500	1 805	310	16 298	11 262	2 736	2 302
J. 분류 불능 산업 J.	124	0	0	62	62	0	0	62
충청남도 Chungcheong Nam Do	639 639	16 235	284 520	90 566	248 368	112 943	42 312	93 113
A. 농업, 임업, 수렵업 및 수산업 A.	373 468	3 879	219 718	80 822	69 049	5 466	8 267	55 316
B. 광업 및 채석업 B.	16 082	563	302	101	15 116	1 777	7 121	6 218
C. 제조업 C.	61 602	4 753	8 846	2 499	45 504	30 715	10 699	4 090
D. 전기·가스 및 수도사업 D.	1 014	0	8	0	1 006	830	108	68
E. 건설업 E.	28 603	565	997	260	26 781	2 093	3 285	21 403
F. 도·소매 및 음식, 숙박업 F.	63 574	3 727	43 061	6 092	10 694	6 151	3 254	1 289
G. 운수, 창고 및 통신업 G.	20 351	1 121	1 807	440	16 983	12 080	3 215	1 688
H. 금융보험 부동산업 및 용역업 H.	4 449	38	1 348	30	3 033	2 639	355	39
I. 사회 및 개인 서비스업 I.	70 218	1 589	8 433	284	59 912	51 142	6 008	2 742
J. 분류 불능 산업 J.	328	0	0	38	290	30	0	260
시 부 All Sis	110 428	4 605	28 254	3 911	73 658	50 760	8 513	14 385
A. 농업, 임업, 수렵업 및 수산업 A.	7 292	68	4 578	1 188	1 458	254	143	1 061
B. 광업 및 채석업 B.	129	60	0	0	69	69	0	0
C. 제조업 C.	29 521	1 648	2 628	494	24 751	19 186	4 180	1 385
D. 전기·가스 및 수도사업 D.	714	0	8	0	706	630	8	68
E. 건설업 E.	12 251	364	296	60	11 531	1 090	575	9 866
F. 도·소매 및 음식, 숙박업 F.	26 152	1 422	16 873	1 979	5 878	3 643	1 748	487
G. 운수, 창고 및 통신업 G.	8 120	318	606	38	7 158	6 167	707	284
H. 금융보험 부동산업 및 용역업 H.	2 241	38	645	30	1 528	1 435	54	39
I. 사회 및 개인 서비스업 I.	23 880	687	2 620	84	20 489	18 256	1 098	1 135
J. 분류 불능 산업 J.	128	0	0	38	90	30	0	60
군 부 All Guns	529 261	11 630	256 266	86 655	174 710	62 183	33 799	78 728
A. 농업, 임업, 수렵업 및 수산업 A.	366 176	3 811	215 140	79 634	67 591	5 212	8 124	54 255
B. 광업 및 채석업 B.	15 953	503	302	101	15 047	1 708	7 121	6 218
C. 제조업 C.	32 081	3 105	6 218	2 005	20 753	11 529	6 519	2 705
D. 전기·가스 및 수도사업 D.	300	0	0	0	300	200	100	0
E. 건설업 E.	16 352	201	701	200	15 250	1 003	2 710	11 537
F. 도·소매 및 음식, 숙박업 F.	37 422	2 305	26 188	4 113	4 816	2 598	1 506	802
G. 운수, 창고 및 통신업 G.	12 231	803	1 201	402	9 825	5 913	2 508	1 404
H. 금융보험 부동산업 및 용역업 H.	2 208	0	703	0	1 505	1 204	301	0
I. 사회 및 개인 서비스업 I.	46 338	902	5 813	200	39 423	32 906	4 910	1 607
J. 분류 불능 산업 J.	200	0	0	0	200	0	0	200
전라북도 Jeonra Bug Do	519 724	12 452	228 369	87 314	191 589	82 876	13 403	95 310
A. 농업, 임업, 수렵업 및 수산업 A.	367 326	5 788	198 329	80 965	82 244	7 848	3 169	71 227
B. 광업 및 채석업 B.	126	0	11	0	115	23	0	92
C. 제조업 C.	48 016	2 944	4 805	2 583	37 684	24 033	5 670	7 981
D. 전기·가스 및 수도사업 D.	1 807	0	0	0	1 807	1 545	207	55
E. 건설업 E.	13 943	265	281	47	13 390	1 127	950	11 313
F. 도·소매 및 음식, 숙박업 F.	30 754	1 937	19 323	2 876	6 618	4 652	1 336	630
G. 운수, 창고 및 통신업 G.	10 866	519	833	209	9 325	7 828	585	912
H. 금융보험 부동산업 및 용역업 H.	3 021	70	503	13	2 435	2 076	289	70
I. 사회 및 개인 서비스업 I.	43 512	929	4 264	621	37 778	33 744	1 197	2 837
J. 분류 불능 산업 J.	193	0	0	0	193	0	0	193

제 9 표. 산업(대분류) 및 종사상의 지위별 취업자 (계속)

Table 9. Persons employed by industry(major division)and class of worker(continued)

행정구역 및 산업 (대분류) Administrative districts and industry (major division)	총 취업자 Total	종 사 상 의 지 위 Class of worker						
		고 용 주 Employer	자 영 업 주 Worker on own account	가족종사자 Unpaid family worker	고 용 자 Employee			일 고 Daily worker
					상 용 고 Regularly employed	임 시 고 Temporary employed	일 고 Daily worker	
시 부 All Sis	102 634	4 654	23 193	4 450	70 337	45 590	5 027	19 720
A. 농업, 임업, 수렵업 및 수산업 A.	18 978	369	9 085	2 121	7 403	1 277	461	5 665
B. 광업 및 채석업 B.	44	0	11	0	33	23	0	10
C. 제조업 C.	25 676	1 550	1 847	696	21 583	16 557	2 058	2 968
D. 전기·가스 및 수도사업 D.	740	0	0	0	740	642	43	55
E. 건설업 E.	9 623	182	199	47	9 195	963	538	7 694
F. 도·소매 및 음식, 숙박업 F.	15 649	1 363	9 388	1 317	3 531	2 600	679	302
G. 운수, 창고 및 통신업 G.	7 682	437	422	45	6 778	5 692	502	584
H. 금융보험 부동산업 및 용역업 H.	2 117	70	421	13	1 613	1 619	124	70
I. 사회 및 개인 서비스업 I.	22 014	683	1 820	211	19 300	16 417	622	2 261
J. 분류 불능 산업 J.	111	0	0	0	111	0	0	111
군 부 All Guns	417 090	7 798	205 176	82 864	121 252	37 236	8 376	75 590
A. 농업, 임업, 수렵업 및 수산업 A.	348 348	5 419	189 244	78 844	74 841	6 571	2 708	65 562
B. 광업 및 채석업 B.	82	0	0	0	82	0	0	82
C. 제조업 C.	22 340	1 394	2 958	1 887	16 101	7 476	3 612	5 013
D. 전기·가스 및 수도사업 D.	1 067	0	0	0	1 067	903	164	0
E. 건설업 E.	4 360	83	82	0	4 195	164	412	3 619
F. 도·소매 및 음식, 숙박업 F.	15 105	574	9 935	1 559	3 037	2 052	657	328
G. 운수, 창고 및 통신업 G.	3 204	82	411	164	2 547	2 136	83	328
H. 금융보험 부동산업 및 용역업 H.	504	0	82	0	822	657	165	0
I. 사회 및 개인 서비스업 I.	21 598	246	2 464	410	18 478	17 327	575	576
J. 분류 불능 산업 J.	82	0	0	0	82	0	0	82
전라남도 Jeonra Nam Do	882 811	24 426	408 712	187 172	262 501	138 110	44 693	79 698
A. 농업, 임업, 수렵업 및 수산업 A.	593 357	9 712	344 449	175 981	63 215	9 426	11 417	42 372
B. 광업 및 채석업 B.	10 529	18	1 146	487	8 878	4 326	2 545	2 007
C. 제조업 C.	60 997	5 117	8 583	3 405	43 892	27 870	11 981	4 041
D. 전기·가스 및 수도사업 D.	1 120	42	41	0	1 037	943	53	41
E. 건설업 E.	25 714	511	823	41	24 339	2 262	2 162	19 915
F. 도·소매 및 음식, 숙박업 F.	70 678	5 637	41 489	5 900	17 652	8 566	6 877	2 209
G. 운수, 창고 및 통신업 G.	28 767	492	1 755	346	26 174	21 299	3 084	1 791
H. 금융보험 부동산업 및 용역업 H.	5 989	242	1 971	144	3 632	3 040	422	170
I. 사회 및 개인 서비스업 I.	85 021	2 655	8 334	683	73 349	60 378	6 152	6 819
J. 분류 불능 산업 J.	639	0	121	185	333	0	0	333
시 부 All Sis	181 437	8 187	48 016	7 721	117 513	73 614	16 326	27 573
A. 농업, 임업, 수렵업 및 수산업 A.	25 718	379	12 502	4 542	8 295	2 031	2 932	3 332
B. 광업 및 채석업 B.	463	18	54	0	391	202	0	189
C. 제조업 C.	33 963	2 209	3 850	980	26 924	18 901	5 558	2 465
D. 전기·가스 및 수도사업 D.	877	42	41	0	794	700	53	41
E. 건설업 E.	17 593	390	459	41	16 703	1 534	950	14 219
F. 도·소매 및 음식, 숙박업 F.	40 723	3 214	25 361	1 892	10 256	6 625	2 512	1 119
G. 운수, 창고 및 통신업 G.	16 166	492	665	104	14 905	12 089	1 630	1 186
H. 금융보험 부동산업 및 용역업 H.	4 777	242	1 486	22	3 027	2 677	301	49
I. 사회 및 개인 서비스업 I.	40 881	1 201	3 598	76	36 006	28 855	2 390	4 761
J. 분류 불능 산업 J.	276	0	0	64	212	0	0	212
군 부 All Guns	701 374	16 239	360 696	179 451	144 988	64 496	28 367	52 125
A. 농업, 임업, 수렵업 및 수산업 A.	567 639	9 333	331 947	171 439	54 920	7 395	8 485	39 040
B. 광업 및 채석업 B.	10 066	0	1 092	487	8 487	4 124	2 545	1 818
C. 제조업 C.	27 034	2 909	4 733	2 425	16 968	8 969	6 423	1 576
D. 전기·가스 및 수도사업 D.	243	0	0	0	243	243	0	0
E. 건설업 E.	8 121	121	364	0	7 636	728	1 212	5 696
F. 도·소매 및 음식, 숙박업 F.	29 955	2 423	16 128	4 008	7 396	1 941	4 365	1 090
G. 운수, 창고 및 통신업 G.	12 601	0	1 090	242	11 269	9 210	1 454	605
H. 금융보험 부동산업 및 용역업 H.	1 212	0	485	122	605	363	121	121
I. 사회 및 개인 서비스업 I.	44 140	1 454	4 736	607	37 343	31 523	3 762	2 058
J. 분류 불능 산업 J.	363	0	121	121	121	0	0	121
경상북도 Gyeongsang Bug Do	1 038 430	29 696	461 020	157 942	389 772	223 869	61 884	104 019
A. 농업, 임업, 수렵업 및 수산업 A.	542 778	4 390	348 939	146 060	43 389	8 449	7 082	27 858
B. 광업 및 채석업 B.	9 213	205	7	7	8 994	6 123	2 168	703
C. 제조업 C.	151 453	9 673	16 160	2 933	122 637	78 724	28 643	15 315
D. 전기·가스 및 수도사업 D.	1 920	133	0	0	1 787	1 418	254	115
E. 건설업 E.	54 393	996	1 467	387	51 543	7 225	4 024	40 294
F. 도·소매 및 음식, 숙박업 F.	109 417	7 491	75 742	6 298	19 886	11 086	6 039	2 761
G. 운수, 창고 및 통신업 G.	37 761	1 994	2 883	114	32 770	26 073	5 104	1 593
H. 금융보험 부동산업 및 용역업 H.	11 342	501	2 853	132	7 956	6 782	612	462
I. 사회 및 개인 서비스업 I.	118 036	4 313	12 969	2 011	98 743	77 958	7 953	12 832
J. 분류 불능 산업 J.	2 117	0	0	0	2 117	31	0	2 086

제 9 표. 산업(대분류) 및 종사상의 지위별 취업자 (계속)

Table 9. Persons employed by industry(major division)and class of worker (continued)

행정구역 및 산업 (대분류) Administrative districts and industry (major division)	총 취업자 Total	종사상의 지위 Class of worker						
		고 용 주 Employer	자 영 업 주 Worker on own account	가족종사자 Unpaid family worker	고 용 자 Employee			일 고 Daily worker
					상 용 고 Regularly employed	임 시 고 Temporary employed	일 고 Daily worker	
시 부 All Sis	328 779	19 597	79 938	12 050	217 194	133 124	36 906	47 164
A. 농업, 임업, 수렵업 및 수산업	26 058	272	15 698	5 618	4 470	1 407	705	2 358
B. 광업 및 채석업	307	72	7	7	221	141	42	38
C. 제조업	99 230	7 013	7 522	1 736	82 959	56 141	22 032	4 816
D. 전기·가스 및 수도사업	1 256	0	0	0	1 256	1 020	121	115
E. 건설업	41 242	863	1 068	121	39 190	5 763	3 226	30 201
F. 도·소매 및 음식, 숙박업	70 610	6 561	47 166	3 904	12 979	7 897	3 650	1 432
G. 운수, 창고 및 통신업	24 606	1 861	1 287	114	21 344	17 170	2 845	1 329
H. 금융보험 부통산업 및 용역업	7 621	501	1 924	132	5 064	4 622	346	196
I. 사회 및 개인 서비스업	57 195	2 454	5 266	418	49 057	39 032	3 969	6 056
J. 분류 불능 산업	654	0	0	0	654	31	0	623
군 부 All Guns	709 651	10 099	381 082	145 892	172 578	90 745	24 978	56 855
A. 농업, 임업, 수렵업 및 수산업	516 720	4 118	333 241	140 442	38 919	7 942	6 377	25 500
B. 광업 및 채석업	8 906	133	0	0	8 773	5 982	2 126	665
C. 제조업	52 223	2 669	8 638	1 197	39 728	22 563	6 646	10 499
D. 전기·가스 및 수도사업	664	133	0	0	531	398	133	0
E. 건설업	13 151	133	399	266	12 353	1 462	798	10 093
F. 도·소매 및 음식, 숙박업	36 807	930	28 576	2 394	6 907	3 189	2 389	1 329
G. 운수, 창고 및 통신업	13 155	133	1 596	0	11 426	8 903	2 259	264
H. 금융보험 부통산업 및 용역업	3 721	0	929	0	2 792	2 260	266	266
I. 사회 및 개인 서비스업	60 841	1 859	7 703	1 593	49 686	35 926	3 984	6 774
J. 분류 불능 산업	1 463	0	0	0	1 463	0	0	1 463
경 상 남 도 Gyeongsang Nam Do	682 543	14 610	314 869	98 221	254 843	144 574	45 333	64 936
A. 농업, 임업, 수렵업 및 수산업	447 183	4 319	268 207	91 759	82 898	19 993	24 719	38 186
B. 광업 및 채석업	274	14	0	0	260	70	31	159
C. 제조업	79 848	3 037	9 769	2 567	64 475	51 259	9 588	3 628
D. 전기·가스 및 수도사업	1 592	15	42	0	1 535	1 484	21	30
E. 건설업	22 454	321	1 160	98	20 875	7 788	2 477	15 610
F. 도·소매 및 음식, 숙박업	44 612	3 933	26 234	3 176	11 269	7 361	2 944	964
G. 운수, 창고 및 통신업	18 398	767	1 420	150	16 061	12 639	2 193	1 229
H. 금융보험 부통산업 및 용역업	4 275	353	1 101	21	2 803	2 450	297	56
I. 사회 및 개인 서비스업	62 854	1 854	6 915	429	53 656	46 530	3 063	4 063
J. 분류 불능 산업	1 053	0	21	21	1 011	0	0	1 011
시 부 All Sis	196 530	9 058	46 338	7 894	133 240	91 528	18 214	23 498
A. 농업, 임업, 수렵업 및 수산업	34 828	796	19 960	4 528	9 544	3 874	2 618	3 052
B. 광업 및 채석업	167	14	0	0	153	70	31	52
C. 제조업	62 017	2 396	3 577	1 073	54 971	44 641	7 451	2 879
D. 전기·가스 및 수도사업	1 378	15	42	0	1 321	1 270	21	30
E. 건설업	17 114	214	839	98	15 963	2 360	1 731	11 872
F. 도·소매 및 음식, 숙박업	31 266	3 612	16 306	1 894	9 454	6 400	2 410	644
G. 운수, 창고 및 통신업	12 844	447	895	43	11 469	8 475	1 872	1 122
H. 금융보험 부통산업 및 용역업	3 314	243	668	71	2 162	1 809	297	56
I. 사회 및 개인 서비스업	32 870	1 321	3 820	216	27 513	22 629	1 783	3 101
J. 분류 불능 산업	732	0	21	21	690	0	0	690
군 부 All Guns	486 013	5 552	268 531	90 327	121 603	53 046	27 119	41 438
A. 농업, 임업, 수렵업 및 수산업	412 355	3 523	248 247	87 231	73 354	16 119	22 101	35 134
B. 광업 및 채석업	107	0	0	0	107	0	0	107
C. 제조업	17 831	641	6 192	1 494	9 504	6 618	2 137	749
D. 전기·가스 및 수도사업	214	0	0	0	214	214	0	0
E. 건설업	5 340	107	321	0	4 912	428	746	3 738
F. 도·소매 및 음식, 숙박업	13 346	321	9 928	1 282	1 815	961	534	320
G. 운수, 창고 및 통신업	5 554	320	535	107	4 592	4 164	321	107
H. 금융보험 부통산업 및 용역업	961	107	213	0	641	641	0	0
I. 사회 및 개인 서비스업	29 984	533	3 095	213	26 143	23 991	1 280	962
J. 분류 불능 산업	321	0	0	0	321	0	0	321
제 주 도 Jeju Do	84 673	1 623	42 412	13 319	27 319	13 159	8 968	5 192
A. 농업, 임업, 수렵업 및 수산업	54 963	269	37 051	12 726	4 917	810	1 374	2 733
B. 광업 및 채석업	128	0	27	0	101	0	36	63
C. 제조업	5 167	368	864	119	3 816	1 698	1 758	360
D. 전기·가스 및 수도사업	285	13	25	0	247	169	78	0
E. 건설업	2 851	65	179	0	2 607	304	828	1 475
F. 도·소매 및 음식, 숙박업	5 866	417	3 224	398	1 827	833	953	41
G. 운수, 창고 및 통신업	5 161	156	319	24	4 662	2 042	2 494	126
H. 금융보험 부통산업 및 용역업	1 092	13	105	0	974	828	146	0
I. 사회 및 개인 서비스업	9 133	322	618	52	8 141	6 475	1 294	367
J. 분류 불능 산업	27	0	0	0	27	0	0	27

제 9 표. 산업(대분류) 및 종사상의 지위별 취업자(여자)

Table 9. Persons employed by industry(major division)and class of worker (female)

행정구역 및 산업(대분류) Administrative districts and industry (major division)	총 취업자 Total	종 사 상 의 지 위 Class of worker						
		고 용 주 Employer	자 영 업 주 Worker on own account	가족종사자 Unpaid family worker	고 용 자 Employee			일 고 Daily worker
					상 용 고 Regularly employed	임 시 고 Temporary employed	일 고 Daily worker	
전 국 Whole country	4 252 259	39 387	752 447	2 146 860	1 313 565	609 819	336 570	367 176
A. 농업, 임업, 수렵업 및 수산업 A.	2 424 950	5 730	323 750	1 859 912	235 558	5 747	10 184	219 627
B. 광업 및 채석업 B.	6 779	0	10	795	5 974	1 188	1 354	3 432
C. 제조업 C.	629 230	6 458	49 681	45 167	527 924	309 471	152 145	66 308
D. 전기·가스 및 수도사업 D.	2 277	0	202	11	2 064	1 735	248	81
E. 건설업 E.	36 427	182	359	673	35 213	3 055	2 451	29 707
F. 도·소매 및 음식, 숙박업 F.	720 272	20 206	347 018	227 364	125 684	53 819	53 742	18 123
G. 운수, 창고 및 통신업 G.	35 440	50	236	353	34 801	26 575	6 602	1 624
H. 금융보험 부동산업 및 용역업 H.	39 770	179	1 842	423	37 326	30 009	6 234	1 083
I. 사회 및 개인 서비스업 I.	355 123	6 582	29 216	11 694	307 631	178 220	103 610	25 801
J. 분류 불능 산업 J.	1 991	0	133	468	1 390	0	0	1 390
시 부 All Sis	1 437 582	26 624	304 70	242 192	864 296	491 317	260 627	112 352
A. 농업, 임업, 수렵업 및 수산업 A.	114 675	336	24 512	64 911	24 916	1 712	1 569	21 635
B. 광업 및 채석업 B.	564	0	10	19	535	310	54	171
C. 제조업 C.	475 596	4 240	30 997	23 942	416 417	258 777	122 206	35 434
D. 전기·가스 및 수도사업 D.	2 182	0	202	11	1 969	1 710	178	81
E. 건설업 E.	27 871	182	48	204	27 437	2 391	1 934	23 112
F. 도·소매 및 음식, 숙박업 F.	482 899	15 696	224 204	144 615	98 384	46 742	38 535	13 107
G. 운수, 창고 및 통신업 G.	24 095	50	115	132	23 798	17 965	4 342	1 491
H. 금융보험 부동산업 및 용역업 H.	34 219	179	1 405	301	32 334	25 898	5 353	1 083
I. 사회 및 개인 서비스업 I.	274 466	5 941	22 977	7 879	237 669	135 812	86 456	15 401
J. 분류 불능 산업 J.	1 015	0	0	178	837	0	0	837
군 부 All Guns	2 814 677	12 763	447 977	1 904 668	449 269	118 502	75 943	254 824
A. 농업, 임업, 수렵업 및 수산업 A.	2 310 275	5 394	299 238	1 795 001	210 642	4 035	8 615	197 992
B. 광업 및 채석업 B.	6 215	0	0	776	5 439	878	1 300	3 261
C. 제조업 C.	153 634	2 218	18 684	21 225	111 507	50 694	29 939	30 874
D. 전기·가스 및 수도사업 D.	95	0	0	0	95	25	70	0
E. 건설업 E.	8 556	0	311	469	7 776	664	517	6 595
F. 도·소매 및 음식, 숙박업 F.	237 373	4 510	122 814	82 749	27 300	7 077	15 207	5 016
G. 운수, 창고 및 통신업 G.	11 345	0	121	221	11 003	8 610	2 260	133
H. 금융보험 부동산업 및 용역업 H.	5 551	0	437	122	4 992	4 111	881	0
I. 사회 및 개인 서비스업 I.	80 657	641	6 239	3 815	69 962	42 408	17 154	10 400
J. 분류 불능 산업 J.	976	0	133	290	553	0	0	553
서울특별시 City of Seoul	573 771	10 027	96 083	49 846	417 815	250 190	133 812	33 813
A. 농업, 임업, 수렵업 및 수산업 A.	3 445	0	300	1 048	2 097	449	0	1 648
B. 광업 및 채석업 B.	298	0	0	0	298	298	0	0
C. 제조업 C.	217 155	1 944	9 278	8 382	197 551	130 040	57 799	9 712
D. 전기·가스 및 수도사업 D.	899	0	150	0	749	749	0	0
E. 건설업 E.	14 515	149	0	149	14 217	1 494	749	11 974
F. 도·소매 및 음식, 숙박업 F.	162 090	4 941	78 272	37 872	41 005	24 387	13 326	3 292
G. 운수, 창고 및 통신업 G.	10 176	0	0	0	10 176	8 381	1 645	150
H. 금융보험 부동산업 및 용역업 H.	22 153	150	899	0	21 104	16 458	3 746	900
I. 사회 및 개인 서비스업 I.	142 590	2 843	7 184	2 245	130 318	67 934	56 547	5 837
J. 분류 불능 산업 J.	450	0	0	150	300	0	0	300
부산시 Busan City	210 338	3 607	49 601	34 177	122 953	73 601	32 713	16 639
A. 농업, 임업, 수렵업 및 수산업 A.	441	0	737	1 310	1 394	574	328	492
B. 광업 및 채석업 B.	0	0	0	0	0	0	0	0
C. 제조업 C.	82 051	328	6 395	4 833	70 495	44 751	17 873	7 871
D. 전기·가스 및 수도사업 D.	246	0	0	0	246	246	0	0
E. 건설업 E.	2 623	0	0	0	2 623	164	410	2 049
F. 도·소매 및 음식, 숙박업 F.	81 486	2 459	36 483	26 560	15 984	6 885	5 740	3 359
G. 운수, 창고 및 통신업 G.	4 178	0	0	82	4 096	2 294	902	900
H. 금융보험 부동산업 및 용역업 H.	1 722	0	0	82	1 640	1 476	82	82
I. 사회 및 개인 서비스업 I.	34 509	820	5 986	1 310	26 393	17 211	7 378	1 804
J. 분류 불능 산업 J.	82	0	0	0	82	0	0	82
경기도 Gyeonggi Do	400 545	3 667	77 478	171 294	148 106	67 676	43 736	36 694
A. 농업, 임업, 수렵업 및 수산업 A.	181 600	712	24 971	136 643	19 274	729	593	17 952
B. 광업 및 채석업 B.	568	0	0	0	568	12	12	544
C. 제조업 C.	84 028	521	7 985	5 666	69 856	39 111	22 882	7 863
D. 전기·가스 및 수도사업 D.	135	0	52	0	83	83	0	0
E. 건설업 E.	3 036	18	12	125	2 881	155	345	2 381
F. 도·소매 및 음식, 숙박업 F.	85 066	1 991	40 660	27 361	15 054	4 118	8 352	2 584
G. 운수, 창고 및 통신업 G.	4 127	24	45	0	4 059	3 210	712	136
H. 금융보험 부동산업 및 용역업 H.	3 100	7	107	31	2 955	2 162	702	91
I. 사회 및 개인 서비스업 I.	38 659	394	3 646	1 468	33 151	18 096	10 136	4 917
J. 분류 불능 산업 J.	226	0	0	0	226	0	0	226

제 9 표. 산업(대분류) 및 종사상의 지위별 취업자 (계속)

Table 9. Persons employed by industry(major division)and class of worker(continued)

행정구역 및 산업 (대분류) Administrative districts and industry (major division)	총 취업자 Total	종 사 상 의 지 위 Class of worker						
		고 용 주 Employer	자 영 업 주 Worker on own account	가족종사자 Unpaid family worker	고 용 자 Employee			일 고 Daily worker
					상 용 고 Regularly employed	임 시 고 Temporary employed	일 고 Daily worker	
시 부 All Sis	127 279	2 400	28 882	22 421	73 576	32 054	30 130	11 392
A. 농업, 임업, 수렵업 및 수산업 A.	12 377	76	3 150	6 319	2 832	274	171	2 457
B. 광업 및 채석업 B.	43	0	0	0	43	12	12	19
C. 제조업 C.	43 963	311	3 351	1 341	38 960	19 605	16 342	3 013
D. 전기·가스 및 수도사업 D.	135	0	52	0	83	83	0	0
E. 건설업 E.	2 403	18	12	19	2 354	155	345	1 854
F. 도·소매 및 음식, 숙박업 F.	44 276	1 675	19 680	13 664	9 257	1 802	6 033	1 422
G. 운수, 창고 및 통신업 G.	2 016	24	45	0	1 947	1 415	396	136
H. 금융보험 부동산업 및 용역업 H.	2 257	7	107	31	2 112	1 530	491	91
I. 사회 및 개인 서비스업 I.	19 689	289	2 485	1 047	15 868	7 248	6 340	2 280
J. 분류 불능 산업 J.	120	0	0	0	120	0	0	120
군 부 All Guns	273 266	1 267	48 596	148 873	74 530	35 622	13 606	25 302
A. 농업, 임업, 수렵업 및 수산업 A.	169 223	636	21 821	130 324	16 442	525	422	15 495
B. 광업 및 채석업 B.	525	0	0	0	525	0	0	525
C. 제조업 C.	40 065	210	4 634	4 325	30 896	19 506	6 540	4 850
D. 전기·가스 및 수도사업 D.	0	0	0	0	0	0	0	0
E. 건설업 E.	633	0	0	106	527	0	0	527
F. 도·소매 및 음식, 숙박업 F.	40 790	316	20 980	13 697	5 797	2 316	2 319	1 162
G. 운수, 창고 및 통신업 G.	2 111	0	0	0	2 111	1 795	316	0
H. 금융보험 부동산업 및 용역업 H.	843	0	0	0	843	632	211	0
I. 사회 및 개인 서비스업 I.	18 970	105	1 161	421	17 283	10 848	3 798	2 637
J. 분류 불능 산업 J.	106	0	0	0	106	0	0	106
강 원 도 Gangweon Do	122 495	1 525	29 908	54 281	36 781	13 002	13 558	10 221
A. 농업, 임업, 수렵업 및 수산업 A.	60 385	248	10 842	44 771	4 524	127	787	3 610
B. 광업 및 채석업 B.	1 130	0	0	8	1 122	491	561	70
C. 제조업 C.	12 962	255	2 576	1 353	8 778	2 800	4 290	1 688
D. 전기·가스 및 수도사업 D.	116	0	0	0	116	46	70	0
E. 건설업 E.	2 973	0	211	16	2 746	239	261	2 246
F. 도·소매 및 음식, 숙박업 F.	29 270	865	15 364	7 771	5 270	1 570	2 964	736
G. 운수, 창고 및 통신업 G.	1 579	13	0	13	1 553	1 200	353	0
H. 금융보험 부동산업 및 용역업 H.	1 320	0	37	0	1 283	1 094	189	0
I. 사회 및 개인 서비스업 I.	12 593	144	807	332	11 310	5 435	4 083	1 792
J. 분류 불능 산업 J.	167	0	71	17	79	0	0	79
시 부 All Sis	30 236	752	8 097	5 716	15 671	6 764	5 208	3 699
A. 농업, 임업, 수렵업 및 수산업 A.	4 180	37	815	1 960	1 368	56	87	1 225
B. 광업 및 채석업 B.	8	0	0	8	0	0	0	0
C. 제조업 C.	5 877	44	893	511	4 429	1 888	1 764	777
D. 전기·가스 및 수도사업 D.	46	0	0	0	46	46	0	0
E. 건설업 E.	660	0	0	16	644	29	51	564
F. 도·소매 및 음식, 숙박업 F.	12 079	514	5 895	2 999	2 671	799	1 417	455
G. 운수, 창고 및 통신업 G.	597	13	0	13	571	429	142	0
H. 금융보험 부동산업 및 용역업 H.	829	0	37	0	792	603	189	0
I. 사회 및 개인 서비스업 I.	5 864	144	457	192	5 071	2 914	1 558	599
J. 분류 불능 산업 J.	96	0	0	17	79	0	0	79
군 부 All Guns	92 259	773	21 811	48 565	21 110	6 238	8 350	6 522
A. 농업, 임업, 수렵업 및 수산업 A.	56 205	211	10 027	42 811	3 156	71	700	2 385
B. 광업 및 채석업 B.	1 122	0	0	0	1 122	491	561	70
C. 제조업 C.	7 085	211	1 683	842	4 349	912	2 526	911
D. 전기·가스 및 수도사업 D.	70	0	0	0	70	0	70	0
E. 건설업 E.	2 313	0	211	0	2 102	210	210	1 682
F. 도·소매 및 음식, 숙박업 F.	17 191	351	9 469	4 772	2 599	771	1 547	281
G. 운수, 창고 및 통신업 G.	982	0	0	0	982	771	211	0
H. 금융보험 부동산업 및 용역업 H.	491	0	0	0	491	491	0	0
I. 사회 및 개인 서비스업 I.	6 729	0	350	140	6 239	2 521	2 525	1 193
J. 분류 불능 산업 J.	71	0	71	0	0	0	0	0
충 청 북 도 Chungcheong Bug Do	163 417	1 173	27 126	108 774	26 344	9 647	7 367	9 330
A. 농업, 임업, 수렵업 및 수산업 A.	121 827	513	14 065	100 117	7 132	109	213	6 810
B. 광업 및 채석업 B.	83	0	0	11	72	0	62	10
C. 제조업 C.	9 266	317	915	1 397	6 637	3 279	2 865	493
D. 전기·가스 및 수도사업 D.	38	0	0	11	27	27	0	0
E. 건설업 E.	726	0	0	63	663	27	16	620
F. 도·소매 및 음식, 숙박업 F.	20 303	286	11 460	6 732	1 825	343	1 047	435
G. 운수, 창고 및 통신업 G.	835	0	0	10	825	671	154	0
H. 금융보험 부동산업 및 용역업 H.	1 079	0	43	16	1 020	765	255	0
I. 사회 및 개인 서비스업 I.	9 120	57	581	355	8 127	4 426	2 755	946
J. 분류 불능 산업 J.	140	0	62	62	16	0	0	16

제 9 표. 산업(대분류) 및 종사상의 지위별 취업자 (계속)

Table 9. Persons employed by industry(major division)and class of worker (continued)

행정구역 및 산업 (대분류) Administrative districts and industry (major division)	총 취업자 Total	종사상의 지위 Class of worker						
		고용주 Employer	자영업주 Worker on own account	가족종사자 Unpaid family worker	고용자 Employee			일고 Daily worker
					상용고 Regularly employed	임시고 Temporary employed	일고 Daily worker	
시 부 All Sis	20 558	366	5 108	4 308	10 776	6 035	2 953	1 788
A. 농업, 임업, 수렵업 및 수산업 A.	2 862	16	697	1 190	959	47	26	886
B. 광업 및 채석업 B.	21	0	0	11	10	0	0	10
C. 제조업 C.	4 849	69	419	277	4 084	2 532	1 309	243
D. 전기·가스 및 수도사업 D.	38	0	0	11	27	27	0	0
E. 건설업 E.	352	0	0	0	352	27	16	309
F. 도·소매 및 음식, 숙박업 F.	7 172	224	3 740	2 625	583	219	301	63
G. 운수, 창고 및 통신업 G.	462	0	0	10	452	422	30	0
H. 금융보험 부통산업 및 용역업 H.	458	0	43	16	399	330	69	0
I. 사회 및 개인 서비스업 I.	4 328	57	209	168	3 894	2 431	1 202	261
J. 분류 불응 산업 J.	16	0	0	0	16	0	0	16
군 부 All Guns	142 859	807	22 018	104 466	15 568	3 612	4 414	7 542
A. 농업, 임업, 수렵업 및 수산업 A.	118 965	497	13 368	98 927	6 173	62	187	5 924
B. 광업 및 채석업 B.	62	0	0	0	62	0	0	0
C. 제조업 C.	4 417	248	466	1 120	2 553	747	1 556	250
D. 전기·가스 및 수도사업 D.	0	0	0	0	0	0	0	0
E. 건설업 E.	374	0	0	63	311	0	0	311
F. 도·소매 및 음식, 숙박업 F.	13 131	62	7 720	4 107	1 242	124	746	372
G. 운수, 창고 및 통신업 G.	373	0	0	10	373	249	124	0
H. 금융보험 부통산업 및 용역업 H.	621	0	0	0	621	435	186	0
I. 사회 및 개인 서비스업 I.	4 792	0	372	187	4 233	1 995	1 553	685
J. 분류 불응 산업 J.	124	0	62	62	0	0	0	0
충청남도 Chungcheong Nam Do	367 948	3 352	71 914	206 315	86 367	29 224	17 972	39 171
A. 농업, 임업, 수렵업 및 수산업 A.	246 823	501	36 888	176 539	32 895	702	1 851	30 342
B. 광업 및 채석업 B.	704	0	0	0	704	0	301	403
C. 제조업 C.	33 896	698	5 193	4 111	23 894	14 595	6 222	3 077
D. 전기·가스 및 수도사업 D.	30	0	0	0	30	30	0	0
E. 건설업 E.	3 753	0	100	300	3 353	30	262	3 061
F. 도·소매 및 음식, 숙박업 F.	62 714	1 709	27 407	24 324	9 274	2 912	4 949	1 413
G. 운수, 창고 및 통신업 G.	2 099	0	0	100	1 999	1 323	667	9
H. 금융보험 부통산업 및 용역업 H.	1 390	0	190	0	1 200	882	318	0
I. 사회 및 개인 서비스업 I.	16 439	444	2 136	941	12 918	8 750	3 402	766
J. 분류 불응 산업 J.	100	0	0	0	100	0	0	100
시 부 All Sis	45 898	1 147	10 742	10 434	23 575	15 278	6 039	2 258
A. 농업, 임업, 수렵업 및 수산업 A.	3 318	0	587	1 831	900	0	47	853
B. 광업 및 채석업 B.	0	0	0	0	0	0	0	0
C. 제조업 C.	13 834	196	1 283	697	11 658	8 175	2 912	571
D. 전기·가스 및 수도사업 D.	30	0	0	0	30	30	0	0
E. 건설업 E.	343	0	0	0	343	30	62	251
F. 도·소매 및 음식, 숙박업 F.	19 078	707	7 949	7 566	2 856	1 307	1 339	210
G. 운수, 창고 및 통신업 G.	896	0	0	0	896	721	166	9
H. 금융보험 부통산업 및 용역업 H.	685	0	90	0	595	579	16	0
I. 사회 및 개인 서비스업 I.	7 714	244	833	340	6 297	4 436	1 497	364
J. 분류 불응 산업 J.	0	0	0	0	0	0	0	0
군 부 All Guns	322 050	2 205	61 172	195 881	62 792	13 946	11 933	36 913
A. 농업, 임업, 수렵업 및 수산업 A.	243 505	501	36 301	174 708	31 995	702	1 804	29 489
B. 광업 및 채석업 B.	704	0	0	0	704	0	301	403
C. 제조업 C.	20 062	502	3 910	3 414	12 236	6 420	3 310	2 506
D. 전기·가스 및 수도사업 D.	0	0	0	0	0	0	0	0
E. 건설업 E.	3 410	0	100	300	3 010	0	200	2 810
F. 도·소매 및 음식, 숙박업 F.	43 636	1 002	19 458	16 758	6 418	1 635	3 610	1 203
G. 운수, 창고 및 통신업 G.	1 203	0	0	100	1 103	602	501	0
H. 금융보험 부통산업 및 용역업 H.	705	0	100	0	605	303	302	0
I. 사회 및 개인 서비스업 I.	8 725	230	1 303	631	6 621	4 314	1 905	402
J. 분류 불응 산업 J.	100	0	0	0	100	0	0	100
전라북도 Jeonra Bug Do	405 603	1 693	60 402	241 665	101 843	23 913	7 386	70 539
A. 농업, 임업, 수렵업 및 수산업 A.	332 971	537	43 164	226 956	62 314	554	269	61 491
B. 광업 및 채석업 B.	121	0	0	0	121	0	0	121
C. 제조업 C.	23 731	304	2 436	2 657	18 334	9 952	2 714	5 668
D. 전기·가스 및 수도사업 D.	45	0	0	0	45	45	0	0
E. 건설업 E.	961	0	0	0	961	10	0	951
F. 도·소매 및 음식, 숙박업 F.	29 819	630	13 866	11 498	3 825	1 779	1 072	974
G. 운수, 창고 및 통신업 G.	1 269	0	0	0	1 269	1 173	96	0
H. 금융보험 부통산업 및 용역업 H.	1 369	22	82	10	1 255	1 035	160	10
I. 사회 및 개인 서비스업 I.	15 304	700	854	544	13 776	9 320	3 375	1 311
J. 분류 불응 산업 J.	13	0	0	0	13	0	0	13

제 9 표. 산업(대분류) 및 종사상의 지위별 취업자 (계속)
 Table 9. Persons employed by industry(major division)and class of worker (continued)

행정구역 및 산업 (대분류) Administrative districts and industry (major division)	총 취업자 Total	종사상의 지위 Class of worker						
		고용주 Employer	자영업주 Worker on own account	가족종사자 Unpaid family worker	고용자 Employee			
					상용고 Regularly employed	임시고 Temporary employed	일고 Daily worker	
시 부 All Sis	54 445	790	12 182	12 596	28 877	14 545	4 511	9 821
A. 농업, 임업, 수렵업 및 수산업	15 987	44	3 235	6 840	5 868	61	22	5 785
B. 광업 및 채석업	39	0	0	0	39	0	0	39
C. 제조업	11 650	140	1 122	764	9 624	6 038	1 646	1 890
D. 전기·가스 및 수도사업	45	0	0	0	45	45	0	0
E. 건설업	796	0	0	0	796	10	0	786
F. 도·소매 및 음식, 숙박업	14 959	466	7 381	4 684	2 428	1 296	744	398
G. 운수, 창고 및 통신업	530	0	0	0	530	517	13	0
H. 금융보험 부동산업 및 용역업	1 041	22	0	10	1 009	839	160	10
I. 사회 및 개인 서비스업	9 385	118	444	298	8 525	5 699	1 926	900
J. 분류 불능 산업	13	0	0	0	13	0	0	13
군 부 All Guns	351 158	903	48 220	229 069	72 966	9 373	2 875	60 718
A. 농업, 임업, 수렵업 및 수산업	316 984	493	39 929	220 116	56 446	493	247	55 706
B. 광업 및 채석업	82	0	0	0	82	0	0	82
C. 제조업	12 081	164	1 314	1 893	8 710	3 864	1 063	3 778
D. 전기·가스 및 수도사업	0	0	0	0	0	0	0	0
E. 건설업	165	0	0	0	165	0	0	165
F. 도·소매 및 음식, 숙박업	14 860	164	6 485	6 814	1 397	493	328	576
G. 운수, 창고 및 통신업	739	0	0	0	739	656	83	0
H. 금융보험 부동산업 및 용역업	328	0	82	0	246	246	0	0
I. 사회 및 개인 서비스업	5 919	82	410	246	5 181	3 621	1 149	411
J. 분류 불능 산업	0	0	0	0	0	0	0	0
전라남도 Jeonra Nam Do	757 803	5 458	102 376	541 678	108 291	29 531	21 703	57 007
A. 농업, 임업, 수렵업 및 수산업	623 689	2 023	65 882	507 057	48 727	1 180	1 693	45 854
B. 광업 및 채석업	3 418	0	0	726	2 693	131	295	2 84
C. 제조업	26 454	786	2 934	5 051	17 683	8 539	6 960	2 184
D. 전기·가스 및 수도사업	311	0	0	0	311	227	84	0
E. 건설업	1 611	0	36	20	1 555	29	64	1 462
F. 도·소매 및 음식, 숙박업	69 626	2 310	31 078	26 803	9 435	2 640	5 566	1 209
G. 운수, 창고 및 통신업	3 167	0	153	131	2 883	2 202	565	116
H. 금융보험 부동산업 및 용역업	2 049	0	202	215	1 632	1 499	142	0
I. 사회 및 개인 서비스업	27 279	339	2 091	1 541	23 308	13 153	6 324	3 831
J. 분류 불능 산업	199	0	0	132	67	0	0	67
시 부 All Sis	92 702	1 702	24 784	28 239	37 977	18 310	10 397	9 360
A. 농업, 임업, 수렵업 및 수산업	20 900	84	3 687	12 658	4 471	38	602	3 781
B. 광업 및 채석업	145	0	0	0	145	0	42	133
C. 제조업	14 339	302	1 844	1 535	10 653	5 148	3 689	1 821
D. 전기·가스 및 수도사업	311	0	0	0	311	227	84	0
E. 건설업	1 489	0	36	20	1 433	29	64	1 343
F. 도·소매 및 음식, 숙박업	37 617	1 098	17 984	13 341	5 194	2 519	1 950	725
G. 운수, 창고 및 통신업	1 471	0	32	10	1 429	1 112	201	116
H. 금융보험 부동산업 및 용역업	1 684	0	80	93	1 511	1 369	142	0
I. 사회 및 개인 서비스업	14 668	218	1 121	571	12 758	7 818	3 533	1 407
J. 분류 불능 산업	78	0	0	11	67	0	0	67
군 부 All Guns	665 101	3 756	77 592	513 439	70 314	11 271	11 396	47 647
A. 농업, 임업, 수렵업 및 수산업	602 789	1 939	62 195	494 399	44 256	1 092	1 091	42 073
B. 광업 및 채석업	3 273	0	0	728	2 545	121	243	2 181
C. 제조업	12 115	484	1 090	3 516	7 025	3 391	3 271	363
D. 전기·가스 및 수도사업	0	0	0	0	0	0	0	0
E. 건설업	122	0	0	0	122	0	0	122
F. 도·소매 및 음식, 숙박업	32 009	1 212	13 094	13 462	4 241	121	3 676	484
G. 운수, 창고 및 통신업	1 696	0	121	121	1 454	1 090	364	0
H. 금융보험 부동산업 및 용역업	365	0	122	122	121	121	0	0
I. 사회 및 개인 서비스업	12 611	121	970	970	10 550	5 335	2 791	2 424
J. 분류 불능 산업	121	0	0	121	0	0	0	0
경상북도 Gyeongsang Bug Do	708 298	6 193	123 469	414 454	164 187	67 361	37 293	59 528
A. 농업, 임업, 수렵업 및 수산업	439 564	818	51 817	360 413	26 516	508	2 179	23 828
B. 광업 및 채석업	399	0	0	0	399	266	133	0
C. 제조업	97 395	1 039	8 054	8 350	79 952	34 545	20 251	25 156
D. 전기·가스 및 수도사업	272	0	0	0	272	152	60	60
E. 건설업	4 660	0	0	0	4 660	499	139	4 041
F. 도·소매 및 음식, 숙박업	121 703	3 479	59 172	44 016	15 936	5 428	6 769	2 788
G. 운수, 창고 및 통신업	4 759	13	0	17	4 759	3 459	1 046	214
H. 금융보험 부동산업 및 용역업	3 819	0	194	10	3 615	3 295	418	0
I. 사회 및 개인 서비스업	35 568	844	4 232	1 648	28 844	19 239	6 333	3 272
J. 분류 불능 산업	159	0	0	0	159	0	0	159

제 10 표. 종사상의 지위별 취업자 (계)

Table 10. Persons employed by class of worker (both sexes)

행정구역 Administrative districts	총 수 Total	종사상의 지위 Class of worker							
		고용주 Employer	자영업주 Worker on own account	가족종사자 Unpaid family worker	고용자 Employee			일고 Daily worker	
					상용고 Regularly employed	임시고 Temporary employed	일고 Daily worker		
전국 All Sis	11 445 757	265 256	3 457 708	3 001 740	4 721 093	2 637 887	844 122	1 239 084	
서울특별시 City of Seoul	1 891 759	82 610	370 873	80 531	1 357 785	917 235	257 703	182 847	
부산직할시 Busan City	670 263	21 718	137 150	40 735	470 660	305 151	78 044	87 465	
경기도 Gyeonggi Do	1 234 655	24 595	348 731	244 634	616 691	333 601	118 180	164 910	
시 부 All Sis	431 576	15 528	94 050	31 970	290 428	160 844	73 151	56 433	
인천시 Incheon Si	216 755	6 739	50 598	15 409	144 009	83 062	32 502	28 045	
수원시 Suwon Si	61 554	2 459	10 789	3 774	44 892	27 573	10 365	6 954	
성남시 Seongnam Si	62 628	2 242	15 203	5 106	40 077	15 080	13 799	11 156	
정부시 Euijeongbu Si	32 444	1 956	7 262	3 536	19 650	9 995	6 223	3 432	
안양시 Anyang Si	36 800	1 578	6 355	3 115	25 752	15 629	6 239	3 884	
부천시 Bucheon Si	21 395	474	3 843	1 030	16 048	9 505	3 623	2 920	
군 All Guns	802 679	9 071	254 681	212 664	326 263	172 757	45 029	108 477	
강원도 Gangweon Do	525 481	8 806	202 180	103 921	210 574	113 045	44 869	52 660	
시 부 All Sis	116 428	4 034	31 313	9 248	71 833	37 514	12 314	22 005	
춘천시 Chuncheon Si	35 186	1 415	7 939	2 004	23 828	14 623	3 741	5 464	
강릉시 Gangneung Si	35 385	800	10 324	2 315	21 946	12 238	4 321	5 387	
속초시 Sogcho Si	24 114	1 221	7 169	2 843	12 881	7 726	2 765	2 350	
고성시 Goseong Si	21 742	588	5 881	2 086	13 178	2 927	1 487	8 764	
군 All Guns	409 053	4 772	170 867	94 673	138 741	75 531	32 555	30 655	
충청북도 Chungcheong Bug Do	494 036	9 093	186 621	168 857	129 425	57 621	23 349	48 455	
시 부 All Sis	73 287	2 556	18 565	6 600	45 566	28 120	7 293	10 153	
청주시 Cheongju Si	46 731	2 110	11 057	4 165	29 399	18 796	4 883	5 720	
충주시 Chungju Si	26 556	446	7 508	2 435	16 167	9 324	2 410	4 433	
군 All Guns	420 749	6 537	168 056	162 257	83 859	29 501	16 056	38 302	
충청남도 Chungcheong Nam Do	1 007 637	19 587	356 434	296 881	334 735	142 167	60 284	122 264	
시 부 All Sis	156 326	5 752	38 996	14 345	97 233	66 038	14 552	16 643	
대전시 Daejeon Si	131 154	5 114	32 842	11 615	81 583	55 939	12 276	13 368	
천안시 Cheonan Si	25 172	638	6 154	2 730	15 650	10 059	2 276	3 275	
군 All Guns	851 311	13 835	317 438	282 536	237 502	76 129	45 732	115 641	
전라북도 Jeonra Bug Do	925 327	14 145	288 771	328 979	293 432	106 794	20 789	165 845	
시 부 All Sis	157 079	5 444	35 375	17 046	99 214	60 135	9 538	29 541	
주산시 Jeonju Si	81 467	3 014	17 323	8 009	53 121	28 910	5 772	18 435	
군산시 Gunsan Si	39 455	1 501	8 733	2 914	26 307	19 907	2 056	4 344	
익산시 Iri Si	36 157	929	9 319	6 123	19 786	11 318	1 710	6 758	
군 All Guns	768 248	8 701	253 396	311 933	194 218	46 659	11 251	136 308	
전라남도 Jeonra Nam Do	1 640 614	29 884	511 088	728 850	370 792	167 691	66 396	136 705	
시 부 All Sis	274 139	9 889	72 800	35 960	155 490	91 924	26 632	26 933	
광주광역시 Gwangju Si	152 906	5 948	37 892	17 066	92 000	57 700	12 526	21 774	
목포시 Mokpo Si	49 165	1 324	13 806	4 359	29 676	14 527	6 695	8 454	
여수시 Yeosu Si	41 848	1 563	11 999	8 261	20 025	11 948	4 084	3 953	
순천시 Suncheon Si	30 220	1 054	9 103	6 274	13 789	7 749	3 328	2 712	
군 All Guns	1 366 475	19 955	438 288	692 890	215 302	75 767	39 763	59 772	
경상북도 Gyeongsang Bug Do	1 746 728	35 889	584 489	572 356	553 954	291 230	99 177	163 547	
시 부 All Sis	500 948	23 132	118 908	56 455	302 453	177 362	61 440	63 651	
대구시 Daegu Si	378 606	18 351	85 583	34 462	240 210	139 313	52 136	48 761	
포항시 Pohang Si	39 358	1 787	8 327	4 022	25 222	15 715	3 654	5 853	
경주시 Gyeongju Si	36 737	1 233	12 097	4 422	12 965	7 092	2 630	3 243	
김천시 Gimcheon Si	21 343	556	6 309	3 421	11 017	6 648	1 587	2 782	
안동시 Andong Si	24 904	1 165	6 592	4 108	13 039	8 594	1 433	3 012	
군 All Guns	1 245 780	12 757	465 581	515 941	251 501	113 868	37 737	59 896	
경상남도 Gyeongsang Nam Do	1 143 593	16 957	408 699	371 446	346 451	187 867	63 820	54 804	
시 부 All Sis	288 594	11 085	71 093	29 902	176 514	120 506	26 590	29 018	
마산시 Mason Si	109 657	5 430	25 103	10 683	68 441	50 547	8 493	9 461	
진주시 Jinju Si	42 714	1 483	11 870	4 482	24 879	18 357	2 472	4 050	
창녕군 Changnyeong Si	17 663	807	4 670	1 370	11 016	6 291	2 429	2 256	
해성군 Haeseong Si	29 142	1 052	5 616	2 718	19 756	14 178	2 530	3 048	
진해시 Jinhae Si	17 684	464	5 986	3 510	7 924	3 951	1 657	2 276	
삼천포시 Samcheonpo Si	71 334	1 849	17 848	7 139	44 458	27 182	5 365	7 947	
군 All Guns	854 599	5 872	337 606	341 544	169 977	67 361	36 830	65 786	
제주도 Jeju Do	165 664	1 968	62 672	64 470	36 554	15 485	11 511	9 558	
제주시 Jeju Si	43 490	1 335	12 918	10 094	19 143	8 533	6 605	4 005	
군 All Guns	122 174	633	49 754	54 376	17 411	6 952	4 906	5 553	

제10표. 종사상의 지위별취업자(남자)

Table 10. Persons employed by class of worker (male)

행정구역 Administrative districts	총 수 Total	종사상의 지위 Class of worker						
		고용주 Employer	자영업주 Worker on own account	가족종사자 Unpaid family worker	고용자 Employee			
					상용고 Regularly employed	임시고 Temporary employed	일고 Daily worker	
전국 All Sis	7 193 538	225 869	2 705 261	854 880	3 407 528	2 028 068	507 552	871 908
서울특별시 All Sis	3 166 747	156 459	697 571	50 654	2 222 023	1 462 045	313 636	426 342
부산광역시 All Gns	4 026 751	65 410	2 007 690	764 186	1 185 505	546 023	153 916	445 566
서울특별시 City of Seoul	1 318 028	72 583	274 750	30 665	939 970	667 045	123 891	149 034
부산직할시 Busan City	459 525	18 111	87 549	6 558	347 707	231 550	45 331	70 826
경기도 Gyeonggi Do	834 110	20 932	271 253	73 340	468 585	265 925	74 444	128 216
시 부 All Sis	304 657	13 128	65 168	5 549	216 852	128 750	43 021	45 041
인천광역시 Incheon Si	154 217	5 745	33 123	4 884	110 465	68 531	20 228	21 706
수원광역시 Suwon Si	43 589	2 177	7 721	1 233	32 858	21 357	5 569	5 932
성남광역시 Seongnam Si	44 821	2 072	11 761	1 456	29 532	11 921	8 282	5 329
경남광역시 Euijeongbu Si	21 448	1 482	4 993	919	14 054	8 086	3 402	2 566
안양시 Anyang Si	24 566	1 236	4 747	650	17 893	11 526	3 187	3 180
부천시 Bucheon Si	15 656	416	2 823	367	12 050	7 369	2 353	2 328
군 부 All Gns	529 413	7 804	206 085	63 751	251 733	137 135	31 423	83 175
강원도 Gangweon Do	402 586	7 281	172 272	45 640	173 793	100 043	31 311	42 425
시 부 All Sis	86 192	3 282	23 216	3 532	56 162	30 750	7 106	18 306
춘천시 Chuncheon Si	25 221	1 218	5 242	666	18 095	11 689	1 590	4 416
원주시 Wanju Si	27 435	671	8 175	1 175	17 418	10 220	2 679	4 515
강릉시 Gangneung Si	17 630	887	5 653	1 208	9 882	6 386	1 505	1 951
속초시 Sogcho Si	15 502	506	4 146	483	10 767	2 455	532	7 380
군 부 All Gns	316 754	3 959	149 056	46 108	117 631	69 293	24 205	24 133
충청북도 Chungcheong Bug Do	330 619	7 920	159 495	60 123	103 081	47 974	15 582	35 125
시 부 All Sis	52 729	2 190	13 457	2 252	34 790	22 085	4 340	8 365
청주시 Cheongju Si	32 338	1 808	7 817	1 177	21 536	14 187	2 558	4 751
충주시 Chungju Si	20 351	382	5 640	1 115	13 254	7 898	1 782	3 574
군 부 All Gns	277 850	5 730	146 038	57 831	68 291	25 889	11 642	30 760
충청남도 Chungcheong Nam Do	639 685	16 235	284 520	90 566	248 368	112 943	42 312	53 113
시 부 All Sis	110 428	4 665	28 254	3 511	73 658	50 760	8 513	14 385
대전광역시 Daejeon Si	92 512	4 050	23 603	2 984	62 235	43 181	7 252	11 802
천안시 Cheonan Si	17 516	515	4 651	927	11 423	7 579	1 261	2 583
군 부 All Gns	529 261	11 630	256 266	86 655	174 710	62 183	33 799	78 728
전라북도 Jeonra Bug Do	519 724	12 452	228 369	87 314	191 589	82 876	13 403	55 310
시 부 All Sis	102 634	4 654	23 193	4 450	70 337	45 590	5 027	15 720
주산시 Jeonju Si	53 399	2 565	11 798	2 207	36 829	22 058	2 949	11 822
군산시 Gunsan Si	27 003	1 244	5 140	717	19 902	15 407	1 215	3 280
익산시 In Si	22 232	845	6 255	1 526	13 606	8 125	863	4 618
군 부 All Gns	417 090	7 758	205 176	82 864	121 252	37 286	8 376	75 550
전라남도 Jeonra Nam Do	882 811	24 426	408 712	187 172	262 501	138 110	44 653	75 658
시 부 All Sis	181 437	8 187	48 016	7 721	117 513	73 614	16 326	27 573
광주광역시 Gwangju Si	105 040	4 952	26 028	3 035	70 985	45 879	7 161	17 945
목포시 Mokpo Si	32 286	1 108	8 613	906	21 659	12 095	4 340	5 224
여수시 Yeosu Si	24 875	1 235	7 235	2 133	14 272	8 955	2 886	2 431
순천시 Suncheon Si	19 236	852	6 140	1 647	10 597	6 685	1 939	1 973
군 부 All Gns	701 374	16 239	360 696	179 451	144 988	64 456	28 367	52 125
경상북도 Gyeongsang Bug Do	1 038 430	29 656	461 020	157 942	389 772	223 869	61 884	104 019
시 부 All Sis	328 775	19 557	79 938	12 050	217 194	133 124	36 506	47 164
대구광역시 Daegu Si	247 378	15 812	56 508	6 028	169 030	101 751	31 010	36 265
포항시 Pohang Si	28 257	1 359	5 371	1 056	20 431	13 556	2 461	4 414
경주시 Gyeongju Si	22 161	920	8 615	2 825	9 741	5 586	1 658	2 457
김천시 Gimcheon Si	13 912	511	4 672	546	7 783	5 162	884	1 737
안동시 Andong Si	17 031	955	4 772	1 055	10 209	7 069	893	2 247
군 부 All Gns	709 651	10 059	381 082	145 852	172 578	90 745	24 578	56 855
경상남도 Gyeongsang Nam Do	682 543	14 610	314 865	58 221	254 843	144 574	45 333	64 936
시 부 All Sis	196 530	9 058	46 338	7 854	133 240	91 528	18 214	23 458
마산시 Masan Si	71 505	4 504	16 689	3 108	47 208	34 038	5 405	7 765
진주시 Jinju Si	28 703	1 121	7 759	1 211	18 612	13 758	1 554	3 260
창녕군 Chungmu Si	13 060	758	2 781	449	9 072	5 240	2 015	1 817
해동시 Jinhae Si	20 603	812	3 600	682	15 509	11 821	1 174	2 514
삼천포시 Samcheonpo Si	11 550	387	4 244	566	5 993	3 248	1 342	1 403
울산시 Ulsan Si	51 065	1 476	11 265	1 478	36 846	23 383	6 724	6 735
군 부 All Gns	486 013	5 552	268 531	90 327	121 603	53 046	27 115	41 438
제주도 Jeju Do	84 673	1 623	42 412	13 319	27 315	13 159	8 568	5 152
제주시 Jeju Si	25 368	1 064	7 652	2 052	14 600	7 205	4 561	2 430
군 부 All Gns	59 305	559	34 760	11 267	12 715	5 950	4 007	2 722

제10표. 종사상의 지위별취업자(여자)

Table 10. Persons employed by class of worker (female)

행정구역 Administrative districts	총 수 Total	종사상의 지위 Class of worker							
		고용주 Employer	자영업주 Worker on own account	가족종사자 Unpaid family worker	고용자 Employee			일고 Daily worker	
					상용고 Regularly employed	임시고 Temporary employed			
전국 Whole country	4 252 259	39 387	752 447	2 146 860	1 313 565	609 819	336 570	367 176	
시 All Sis	1 437 582	26 624	304 470	242 152	864 296	491 317	260 627	112 352	
군 All Gns	2 814 677	12 763	447 977	1 504 668	449 269	118 502	75 543	254 824	
서울특별시 City of Seoul	573 771	10 027	96 083	49 846	417 815	250 190	133 812	33 813	
부산직할시 Busan City	210 338	3 607	49 601	34 177	122 953	73 601	32 713	16 635	
경기도 Gyeonggi Do	400 545	3 667	77 478	171 254	148 106	67 676	43 736	26 654	
시 All Sis	127 279	2 400	28 882	22 421	73 576	32 054	30 130	11 392	
인천시 Incheon Si	62 538	994	17 475	10 525	33 544	14 531	12 674	6 339	
수원시 Suwon Si	17 965	322	3 068	2 541	12 034	6 216	4 796	1 022	
성남시 Seongnam Si	17 807	170	3 442	3 650	10 545	3 159	5 517	1 869	
의정부시 Euijeongbu Si	10 596	514	2 269	2 617	5 596	1 909	2 121	866	
안양시 Anyang Si	12 234	342	1 608	2 425	7 859	4 103	3 052	704	
부천시 Bucheon Si	5 739	58	1 020	663	3 998	2 136	1 270	552	
군 All Gns	273 266	1 267	48 596	148 873	74 530	35 622	13 606	25 302	
강원도 Gangweon Do	122 495	1 525	29 908	54 281	36 781	13 002	13 558	10 221	
시 All Sis	30 236	752	8 097	5 716	15 671	6 764	5 208	3 655	
춘천시 Chuncheon Si	9 965	197	2 697	1 338	5 733	2 934	1 751	1 048	
원주시 Wonju Si	7 946	129	2 149	1 140	4 528	2 018	1 642	868	
강릉시 Gangreung Si	6 484	334	1 516	1 635	2 999	1 340	1 260	359	
속초시 Sogcho Si	5 841	92	1 735	1 603	2 411	472	555	1 384	
군 All Gns	92 259	773	21 811	48 565	21 110	6 238	8 350	6 522	
충청북도 Chungcheong Bug Do	163 417	1 173	27 126	108 774	26 344	9 647	7 367	9 330	
시 All Sis	20 558	366	5 108	4 308	10 776	6 035	2 953	1 788	
충주시 Chungju Si	14 393	302	3 240	2 588	7 863	4 605	2 325	929	
충주시 Chungju Si	6 165	64	1 868	1 320	2 913	1 426	628	859	
군 All Gns	142 859	807	22 018	104 466	15 568	3 612	4 414	7 542	
충청남도 Chungcheong Nam Do	367 948	3 352	71 914	206 315	86 367	29 224	17 972	39 171	
시 All Sis	45 858	1 147	10 742	10 434	23 575	15 278	6 039	2 258	
대전시 Daejeon Si	38 242	1 024	5 239	8 631	19 348	12 758	5 024	1 566	
천안시 Cheonan Si	7 656	123	1 503	1 803	4 227	2 520	1 015	652	
군 All Gns	322 050	2 205	61 172	195 881	62 752	13 946	11 933	36 913	
전라북도 Jeonra Bug Do	405 603	1 693	60 402	241 665	101 843	23 918	7 386	70 535	
시 All Sis	54 445	750	12 182	12 556	28 877	14 545	4 511	5 821	
전주시 Jeonju Si	28 068	449	5 525	5 802	16 292	6 852	2 823	6 617	
산주시 Gunsan Si	12 452	257	3 593	2 157	6 405	4 500	841	1 064	
익산시 Iri Si	13 925	84	3 064	4 557	6 180	3 193	847	2 140	
군 All Gns	351 158	903	48 220	229 069	72 966	9 373	2 875	60 718	
전라남도 Jeonra Nam Do	757 803	5 458	102 376	541 678	108 291	29 581	21 703	57 007	
시 All Sis	52 702	1 702	24 784	28 239	37 977	18 310	10 307	9 360	
광주광역시 Gwangju Si	47 866	956	11 864	14 031	21 015	11 821	5 365	3 825	
목포시 Mokpo Si	16 875	216	5 193	3 453	8 017	2 432	2 355	3 230	
여수시 Yeosu Si	16 973	328	4 764	6 128	5 753	2 993	1 198	1 562	
순천시 Suncheon Si	10 584	202	2 963	4 627	3 152	1 064	1 389	735	
군 All Gns	665 101	3 756	77 592	513 439	70 314	11 271	11 396	47 647	
경상북도 Gyeongsang Bug Do	708 298	6 193	123 469	414 454	164 182	67 361	37 293	55 528	
시 All Sis	172 165	3 535	38 970	44 405	85 259	44 238	24 534	16 487	
대구광역시 Daegu Si	131 228	2 539	29 075	28 434	71 180	37 562	21 126	12 452	
포항시 Pohang Si	11 061	388	2 956	2 926	4 791	2 159	1 193	1 435	
경주시 Gyeongju Si	14 576	313	3 482	7 557	3 224	1 506	972	744	
김천시 Gimcheon Si	7 431	85	1 637	2 475	3 234	1 486	703	1 045	
안동시 Andong Si	7 873	210	1 820	3 013	2 830	1 525	540	765	
군 All Gns	536 125	2 658	84 495	370 049	78 923	23 123	12 759	43 041	
경상남도 Gyeongsang Nam Do	461 050	2 347	93 830	273 225	91 648	43 293	18 487	29 868	
시 All Sis	92 064	2 027	24 755	22 008	43 274	28 978	8 776	5 520	
산청시 Mason Si	38 148	926	8 414	7 575	21 233	16 509	3 088	1 636	
진주시 Jinju Si	14 011	362	4 111	3 271	6 267	4 555	918	790	
충무부시 Chungmu Si	4 863	49	1 889	921	1 944	1 051	414	475	
해주시 Jinhae Si	8 539	240	2 016	2 036	4 247	2 357	1 356	534	
삼천포시 Samcheonpo Si	6 294	77	1 742	2 544	1 931	703	355	873	
울산시 Ulsan Si	20 265	373	6 583	5 661	7 652	3 799	2 645	1 208	
군 All Gns	368 986	320	69 075	251 217	48 374	14 315	9 711	24 348	
제주도 Jeju Do	80 591	345	20 260	51 151	9 235	2 326	2 543	4 366	
제주시 Jeju Si	18 122	271	5 266	8 042	4 543	1 324	1 644	1 575	
군 All Gns	62 869	74	14 994	43 109	4 692	1 002	899	2 791	

제11표.농림업·비농림업 및 취업시간별 취업자 (전산업)

Table II. Persons employed by agricultural·non-agricultural industry and hours worked (all industry)

행정구역 Administrative districts	총 수 Total	1~6시간 Less than 6 hours	6~12	12~18	18~24	24~30	30~36	36~40	40 이상 And over	주당평균 취업시간 Average hours worked per week
전국 Whole country	11 445 757	40 553	169 100	246 227	426 956	793 745	934 086	1 114 064	7 721 066	51.6
서울특별시 City of Seoul	1 891 799	1 945	3 444	5 989	15 863	32 322	46 105	105 680	1 680 451	56.6
부산직할시 Busan City	670 263	984	1 556	4 590	8 195	14 184	15 585	31 062	553 707	57.0
경기도 Gyeonggi Do	1 234 655	6 733	28 912	32 482	64 736	101 260	78 298	105 265	816 969	49.7
시 All Sis	431 576	1 355	3 186	4 631	9 999	16 596	14 346	24 317	357 546	56.1
부천시 Incheon Si	216 755	680	1 899	2 897	5 110	8 068	6 886	12 128	175 087	55.9
인천광역시 Suwon Si	61 954	170	190	435	910	2 178	1 595	2 712	53 764	57.2
수원시 Seongnam Si	62 628	299	559	469	2 022	3 695	2 913	4 315	48 356	54.2
성남시 Euijeongbu Si	32 444	95	175	344	799	1 345	1 234	1 793	27 089	59.5
의정부시 Anyang Si	36 800	36	225	311	831	1 205	974	2 225	30 953	56.8
안양시 Bucheon Si	21 395	75	138	175	327	535	744	1 144	18 257	54.5
군부 All Guns	802 679	5 378	25 726	27 851	54 737	84 664	63 952	80 948	459 423	46.3
강원도 Gangweon Do	525 481	923	4 183	9 504	13 955	40 623	63 492	56 565	336 236	49.6
시 All Sis	116 428	81	1 67	738	2 096	2 791	4 625	9 217	96 413	54.7
춘천시 Chuncheon Si	35 186	40	117	131	671	782	1 043	1 978	30 424	54.4
원주시 Wonju Si	35 385	0	104	195	492	947	1 397	2 927	29 323	54.7
강릉시 Gangneung Si	24 114	25	42	140	369	336	976	1 771	20 455	55.7
속초시 Sokcho Si	21 743	16	204	272	564	726	1 209	2 541	16 211	54.3
군부 All Guns	409 053	842	3 716	8 766	11 859	37 832	58 867	47 348	239 823	48.2
충청북도 Chungcheong Bug Do	494 036	1 638	10 208	16 488	22 070	56 902	38 326	58 912	289 492	50.4
시 All Sis	73 287	77	681	798	983	1 901	2 550	3 199	63 058	56.3
주천시 Cheongju Si	46 731	47	516	583	595	1 275	1 626	2 068	40 021	55.4
충주시 Chungju Si	26 556	30	165	215	388	626	924	1 131	23 077	57.9
군부 All Guns	420 749	1 561	9 527	15 690	21 087	55 001	35 776	55 713	226 354	49.4
충청남도 Chungcheong Nam Do	1 007 637	2 394	14 047	35 347	63 886	110 046	61 548	75 211	645 158	55.0
시 All Sis	156 326	287	1 401	1 060	2 789	5 432	4 488	5 298	136 571	60.7
대전시 Daejeon Si	131 154	270	271	843	2 226	4 517	3 856	3 850	115 321	61.3
천안시 Cheonan Si	25 172	17	130	217	563	915	632	1 448	21 250	58.0
군부 All Guns	851 311	2 107	13 646	34 287	61 097	104 614	57 060	69 913	508 587	53.9
전라북도 Jeonra Bug Do	925 327	891	11 450	28 405	34 772	78 192	107 549	125 975	538 053	48.7
시 All Sis	157 079	71	812	1 708	2 653	6 639	7 659	12 629	124 908	54.5
전주시 Jeonju Si	81 467	0	316	1 016	947	3 739	4 258	7 221	63 570	52.9
군산시 Gunsan Si	39 455	39	229	333	460	1 106	1 973	3 099	32 206	55.8
익산시 Iri Si	36 157	32	267	359	1 236	1 794	1 428	2 309	28 732	56.7
군부 All Guns	768 248	820	10 678	26 697	32 119	71 553	99 890	113 346	413 145	47.5
전라남도 Jeonra Nam Do	1 640 614	14 755	45 494	40 381	76 345	135 893	172 538	183 927	971 281	49.4
시 All Sis	274 135	321	1 616	3 167	6 017	11 137	16 024	21 824	214 033	54.5
광주광역시 Gwangju Si	152 906	83	125	1 088	2 992	5 318	6 293	8 071	128 936	57.6
목포시 Mokpo Si	49 165	127	725	1 073	1 361	2 337	3 842	5 347	34 353	49.6
여수시 Yeosu Si	41 848	60	572	574	1 257	2 157	2 830	3 896	30 462	53.9
순천시 Suncheon Si	30 220	51	194	432	407	1 285	3 059	4 510	20 282	51.3
군부 All Guns	1 366 475	14 434	43 878	37 214	70 328	124 756	156 514	162 103	757 248	48.3
경상북도 Gyeongsang Bug Do	1 746 728	4 999	30 012	42 273	81 133	142 878	158 234	184 657	1 102 542	50.1
시 All Sis	500 948	615	2 637	4 665	7 131	16 660	16 852	28 539	423 849	57.7
대구시 Daegu Si	378 606	361	1 147	2 712	3 925	11 885	12 053	20 221	326 302	58.6
포항시 Pohang Si	39 358	102	204	387	762	1 881	1 382	1 938	33 192	57.2
경주시 Gyeongju Si	36 737	75	550	531	1 268	1 253	1 444	2 871	28 545	55.3
김천시 Gimcheon Si	21 343	57	235	524	564	1 056	1 339	1 815	15 453	50.2
안동시 Andong Si	24 904	20	201	311	612	1 075	634	1 694	20 357	55.2
군부 All Guns	1 245 780	4 384	27 375	37 608	74 002	126 218	141 382	156 118	678 693	47.0
경상남도 Gyeongsang Nam Do	1 143 553	5 192	16 412	27 777	41 848	74 686	177 972	165 533	634 173	48.5
시 All Sis	288 594	808	1 577	2 683	6 290	11 607	13 121	21 635	230 873	54.6
마산시 Masan Si	105 657	586	677	524	2 711	3 893	3 516	6 012	91 748	55.7
진주시 Jinju Si	42 714	14	232	473	868	2 110	2 389	3 531	33 097	55.1
창녕군 Chungmu Si	17 863	35	91	203	301	747	930	1 794	13 762	53.5
진해시 Jinhae Si	29 142	30	110	271	441	751	1 283	2 583	23 673	51.4
진주시 Samcheonpo Si	17 884	18	135	338	344	1 038	1 951	3 333	10 727	48.3
울산시 Ulsan Si	71 334	125	332	874	1 625	3 078	3 052	4 382	57 866	55.9
군부 All Guns	854 999	4 384	14 835	25 094	35 558	63 079	164 851	143 898	403 300	46.5
제주도 Jeju Do	165 664	99	3 342	2 991	4 153	6 759	14 039	21 277	113 004	51.8
제주시 Jeju Si	43 450	27	763	838	819	1 546	4 431	5 202	29 864	54.1
군부 All Guns	122 174	72	2 579	2 153	3 334	5 213	9 608	16 075	83 140	50.9

제11표.농림업·비농림업 및 취업시간별 취업자 (농림업)
Table II. Persons employed by agricultural·non-agricultural industry and hours worked (agriculture)

행정구역 Administrative districts	총 수 Total	1~6시간	6~12	12~18	18~24	24~30	30~36	36~40	40 이상 And over	주당평균 취업시간 Average hours worked per week
		Less than 6 hours								
전국 Whole country	5 584 758	32 331	143 749	203 328	336 659	635 721	744 407	755 355	2 733 248	46.5
시 All Sis	312 349	640	5 029	8 306	16 127	25 221	35 166	39 206	182 654	49.5
군 All Gns	5 272 445	31 691	138 720	195 022	320 532	610 500	709 241	716 149	2 550 594	46.4
서울특별시 City of Seoul	12 714	0	150	0	149	1 457	1 942	1 794	7 182	46.5
부산직할시 Busan City	19 347	0	0	246	817	902	574	1 148	15 660	55.5
경기도 Gyeonggi Do	502 703	4 803	23 538	24 922	48 897	76 527	50 089	51 190	222 737	43.1
시 All Sis	37 254	162	342	761	3 019	3 345	2 680	2 911	24 034	53.5
인천시 Incheon Si	17 824	90	90	495	2 123	1 810	949	1 624	10 635	51.0
수원시 Suwon Si	4 725	0	19	57	152	545	608	151	3 189	51.7
성남시 Seongnam Si	6 546	18	74	111	394	558	677	750	3 924	45.2
의정부시 Euijeongbu Si	2 404	35	47	11	69	48	81	60	2 053	71.7
안양시 Anyang Si	4 021	12	70	24	188	214	202	238	3 073	62.3
안산시 Ansan Si	1 734	7	42	59	93	126	163	88	1 156	53.6
군 All Gns	465 449	4 641	23 196	24 161	45 878	73 182	47 409	48 279	198 703	42.3
강원도 Gangwon Do	271 142	719	3 359	6 317	8 294	32 686	44 919	36 943	137 905	47.0
시 All Sis	24 120	17	204	289	643	823	1 485	2 286	18 373	54.7
춘천시 Chuncheon Si	3 210	0	0	26	105	208	157	366	2 348	55.6
원주시 Wonju Si	4 322	0	39	52	78	155	375	284	3 255	52.4
강릉시 Gangneung Si	5 580	9	8	49	90	108	342	349	4 625	55.9
속초시 Sogcho Si	11 008	8	157	162	370	312	611	1 287	8 101	54.7
군 All Gns	247 022	702	3 155	6 028	7 651	31 863	43 434	34 657	119 532	46.2
충청북도 Chungcheong Bug Do	345 565	1 186	9 370	15 387	18 811	52 451	34 447	50 032	163 841	47.6
시 All Sis	10 561	62	529	507	338	854	1 341	975	5 955	50.9
청주시 Cheongju Si	5 112	32	406	333	203	504	816	546	2 272	45.9
충주시 Chungju Si	5 449	30	123	174	135	350	525	429	3 683	55.7
군 All Gns	335 004	1 124	8 841	14 880	18 473	51 637	33 106	49 057	157 886	47.5
충청남도 Chungcheong Nam Do	620 291	1 805	12 055	31 253	53 496	95 153	48 895	60 424	317 210	51.0
시 All Sis	10 610	99	115	374	525	1 374	1 070	1 346	5 707	51.1
대전시 Daejeon Si	5 926	90	91	270	210	872	782	663	2 948	50.4
천안시 Cheonan Si	4 684	9	24	104	315	502	288	683	2 755	51.9
군 All Gns	609 681	1 706	11 940	30 879	52 971	93 779	47 825	59 078	311 503	51.0
전라북도 Jeonra Bug Do	700 297	844	10 682	26 236	31 847	71 208	98 768	108 757	351 955	46.3
시 All Sis	34 965	24	333	937	1 209	2 532	3 891	3 953	22 086	49.6
전주시 Jeonju Si	18 557	0	181	702	384	1 213	2 181	2 386	11 510	48.3
군산시 Gunsan Si	6 165	13	12	77	127	331	855	644	4 106	51.6
익산시 Iri Si	10 243	11	140	158	698	988	855	923	6 470	50.6
군 All Gns	665 332	820	10 349	25 299	30 638	66 676	94 877	104 804	329 869	46.1
전라남도 Jeonra Nam Do	1 217 046	14 332	43 171	36 737	68 852	120 708	158 183	154 367	620 656	46.6
시 All Sis	46 618	20	868	1 466	3 132	4 805	7 852	7 542	20 522	44.3
광주시 Gwangju Si	18 198	0	84	669	1 995	2 908	3 668	1 584	7 250	41.8
목포시 Mokpo Si	6 516	0	360	362	309	327	1 150	835	3 173	43.7
여수시 Yeosu Si	13 024	0	303	242	676	983	1 586	2 298	6 936	46.6
순천시 Suncheon Si	8 880	20	121	193	152	587	1 448	2 825	3 534	46.6
군 All Gns	1 170 428	14 312	42 303	35 271	65 720	115 903	150 331	146 825	599 763	46.7
경상북도 Gyeongsang Bug Do	982 342	4 366	23 894	33 956	65 656	116 545	131 310	133 619	472 596	45.2
시 All Sis	44 831	115	1 174	1 533	2 814	3 213	4 415	5 665	25 902	48.6
대구시 Daegu Si	13 363	60	1 028	481	1 028	1 263	2 173	2 057	6 283	46.8
포항시 Pohang Si	5 280	26	90	167	284	284	485	424	3 520	52.7
경주시 Gyeongju Si	16 249	22	548	380	1 007	642	1 031	1 738	10 881	51.5
김천시 Gimcheon Si	5 065	7	205	304	304	609	565	805	2 246	42.9
안동시 Andong Si	4 588	0	30	201	191	412	141	641	2 972	48.1
군 All Gns	937 511	4 251	22 720	32 423	62 842	113 332	126 895	127 954	447 054	45.0
경상남도 Gyeongsang Nam Do	790 577	4 204	14 374	25 528	36 262	62 363	162 520	139 937	345 385	45.7
시 All Sis	54 510	141	712	1 502	2 946	4 834	6 103	7 998	30 274	45.2
마산시 Mason Si	13 363	122	310	124	922	1 169	1 324	1 324	8 650	51.9
진주시 Jinju Si	6 920	0	150	289	448	903	1 059	999	3 052	47.3
창녕군 Changnyeong Si	4 405	7	28	63	84	169	299	532	3 223	54.6
진해시 Jinhae Si	5 325	0	20	90	140	321	720	736	3 258	51.3
삼천포시 Samcheonpo Si	5 063	12	100	269	182	650	1 406	1 978	4 426	45.3
합천군 Hapcheon Si	15 434	0	124	667	1 170	1 582	1 889	2 429	7 573	47.8
군 All Gns	736 067	4 063	13 662	24 026	33 316	57 529	156 417	131 939	315 115	45.4
제주도 Jeju Do	122 774	72	3 156	2 746	3 578	5 641	12 760	17 144	77 677	45.9
제주시 Jeju Si	16 819	0	602	691	535	1 042	3 813	3 588	6 548	44.1
군 All Gns	105 955	72	2 554	2 055	3 043	4 599	8 947	13 556	71 129	50.5

제11표. 농림업·비농림업 및 취업시간별 취업자 (비농림업)
 Table 11. Persons employed by agricultural·non-agricultural industry and hours worked (non-agriculture)

행정구역	Administrative districts	총수	1~6시간	6~12	12~18	18~24	24~30	30~36	36~40	40 이상	주당평균	
		Total	Less than 6 hours							And over	Average hours worked per week	
전국	Whole country	5 866 959	8 222	25 351	42 899	90 297	158 024	189 679	358 709	4 987 818	56.5	
	All Sis	4 291 580	5 931	12 111	22 561	46 708	95 554	111 020	229 396	3 768 655	57.0	
	All Guns	1 565 019	2 291	13 240	20 338	43 589	62 430	78 659	129 313	1 219 155	54.5	
서울특별시	City of Seoul	1 875 085	1 945	3 294	5 989	15 714	30 825	44 163	103 886	1 673 265	56.7	
부산직할시	Busan City	650 916	984	1 556	4 344	7 378	13 282	15 411	29 514	578 047	57.0	
경기도	Gyeonggi Do	731 952	1 930	5 374	7 560	15 839	24 733	28 209	54 075	554 232	54.3	
인천광역시	All Sis	394 722	1 193	2 844	3 870	6 980	13 251	11 666	21 406	333 512	56.4	
	Incheon Si	198 931	590	1 849	2 358	2 987	6 258	5 937	10 504	168 448	56.4	
	Suwon Si	57 229	170	1 171	378	758	1 629	987	2 561	50 575	57.7	
	Seongnam Si	56 082	281	485	358	1 628	3 057	2 236	3 565	44 432	54.8	
	Euiseong Si	30 040	60	128	333	730	867	1 153	1 733	25 036	58.5	
	Anyang Si	32 779	24	155	287	643	951	772	1 587	27 520	56.1	
	Bucheon Si	19 661	68	96	116	234	409	581	1 056	17 101	54.6	
	All Guns	327 230	737	2 530	3 690	8 859	11 482	16 543	32 669	260 720	51.8	
강원도	Gangweon Do	254 335	204	824	3 187	5 661	7 937	18 573	19 622	198 331	52.5	
춘천광역시	All Sis	92 308	64	263	449	1 453	1 968	3 140	6 931	78 040	54.8	
	Chuncheon Si	31 976	40	117	105	566	574	886	1 612	28 076	54.3	
	Weonju Si	31 063	0	65	143	414	752	1 022	2 643	26 024	55.0	
	Gangneung Si	18 534	16	34	91	279	228	634	1 422	15 830	55.6	
	Sogdo Si	10 735	8	47	110	194	414	598	1 254	8 110	53.5	
All Guns	162 031	140	561	2 738	4 208	5 969	15 433	12 691	120 291	51.2		
충청북도	Chungcheong Bug Do	148 471	452	638	1 101	3 259	4 411	3 879	8 880	125 651	57.0	
청주시	All Sis	62 726	15	152	291	645	1 047	1 209	2 224	57 143	57.2	
	Cheongju Si	41 619	15	110	250	392	771	810	1 522	37 749	56.6	
	Chungju Si	21 107	0	42	41	253	276	399	702	19 354	58.5	
All Guns	85 745	437	666	810	2 614	3 364	2 670	6 656	68 508	56.9		
충청남도	Chungcheong Nam Do	387 346	589	1 992	4 094	10 390	14 893	12 653	14 787	327 548	61.4	
대전광역시	All Sis	145 716	188	266	686	2 264	4 058	3 418	3 952	130 864	61.4	
	Daejeon Si	125 228	180	573	2 016	3 645	3 074	3 187	3 187	112 373	61.8	
	Cheonan Si	20 488	8	106	113	248	413	344	765	18 451	59.4	
All Guns	241 630	401	1 766	3 406	8 126	10 835	9 235	10 835	197 084	61.4		
전라북도	Jeonra Bug Do	225 030	47	808	2 169	2 925	6 984	8 781	17 218	186 058	56.0	
전주시	All Sis	122 114	47	475	771	1 444	4 107	3 768	8 676	102 822	55.9	
	Jeonju Si	62 910	0	135	314	563	2 526	2 077	4 835	52 460	54.3	
	Gunsan Si	33 290	26	217	256	343	775	1 118	2 455	28 100	56.6	
	Iri Si	25 514	21	127	201	538	806	573	1 386	22 262	59.1	
All Guns	102 916	0	329	1 398	1 481	2 877	5 013	8 542	83 276	56.1		
전라남도	Jeonra Nam Do	423 568	423	2 323	3 644	7 493	15 185	14 355	29 560	350 585	57.5	
광주광역시	All Sis	227 521	301	748	1 701	2 885	6 332	8 172	14 282	193 100	57.1	
	Gwangju Si	134 708	83	41	419	997	2 410	2 625	6 487	121 646	59.7	
	Mokpo Si	42 645	127	365	711	1 052	2 010	2 652	4 512	31 180	50.5	
	Yeosu Si	28 824	60	269	332	581	1 214	1 244	1 598	23 526	57.1	
	Suncheon Si	21 340	31	73	239	255	658	1 611	1 685	16 748	53.2	
	All Guns	156 047	122	1 575	1 943	4 608	8 853	6 183	15 278	157 485	56.0	
경상북도	Gyeongsang Bug Do	764 386	633	6 118	8 317	15 477	26 333	26 924	51 038	629 546	56.4	
대구광역시	All Sis	456 117	500	1 463	3 132	4 317	13 447	12 437	22 874	357 947	58.6	
	Daegu Si	364 557	301	846	2 231	2 897	10 615	9 880	18 164	320 015	57.9	
	Pohang Si	34 078	76	114	220	478	1 107	897	1 514	25 672	57.9	
	Gyeongju Si	20 488	53	202	151	261	611	413	1 133	17 664	58.4	
	Gimcheon Si	16 278	50	130	420	260	447	754	1 010	13 207	52.5	
	Andong Si	20 316	20	171	110	421	663	493	1 053	17 385	56.8	
	All Guns	308 265	133	4 655	5 185	11 160	12 886	14 487	28 164	231 555	53.0	
	Gyeongsang Nam Do	353 016	988	2 038	2 249	5 586	12 323	15 452	25 596	288 784	54.9	
마산진주	All Sis	234 084	667	865	1 181	2 344	6 773	7 018	13 637	200 555	55.9	
	Masan Si	56 254	464	347	400	1 789	2 714	2 776	4 688	83 056	56.2	
	Jinju Si	35 754	14	102	184	420	1 207	1 330	2 532	30 005	56.6	
	Chungmu Si	13 456	28	63	140	217	578	641	1 562	10 525	53.2	
	Jinhae Si	23 817	30	50	181	301	430	563	1 847	20 375	51.5	
	Samcheongpo Si	8 821	6	35	65	162	348	545	1 355	6 361	51.5	
	Ulsan Si	55 900	125	208	207	455	1 456	1 163	1 953	50 253	56.1	
	All Guns	118 532	321	1 173	1 068	2 242	5 550	8 434	11 959	88 165	52.9	
	제주도	Jeju Do	42 850	27	186	245	575	1 118	1 279	4 133	35 327	57.0
	제주시	Jeju Si	26 671	27	161	147	284	504	618	1 614	23 316	60.4
	All Guns	16 215	0	25	98	291	614	661	2 519	12 011	51.5	

제12표. 산업 및 취업시간별

Table 12. Persons employed by industry (major division)

행정구역 및 취업시간	총 수 Total	산업 (대분류)			
		농업, 임업, 수렵업 및 수산업 A	광업 및 채석업 B	제조업 C	전기·가스·열·수도사업 D
전국	11 445 797	5 584 798	94 996	1 853 726	28 387
18시간미만	455 880	379 408	902	18 060	68
18 ~ 24	426 956	336 659	1 821	19 883	43
24 ~ 30	793 745	635 721	4 015	37 655	186
30 ~ 36	934 086	744 407	9 443	41 581	54
36 ~ 40	1 114 064	755 355	8 317	78 697	928
40시간이상	7 721 066	2 733 248	70 498	1 662 850	27 108
시 부	4 604 329	312 349	10 056	1 457 325	24 321
18시간미만	54 578	13 975	113	8 307	68
18 ~ 24	62 835	16 127	407	8 913	43
24 ~ 29	120 815	25 221	112	20 797	53
30 ~ 36	146 186	35 166	279	21 436	54
36 ~ 40	268 602	39 206	1 779	50 829	715
40시간이상	3 951 313	132 654	7 366	1 346 543	23 388
군 부	6 841 468	5 272 449	84 940	401 401	4 066
18시간미만	401 302	365 433	789	9 253	0
18 ~ 24	364 121	320 532	1 414	10 970	0
24 ~ 30	672 930	610 500	3 903	16 858	133
30 ~ 36	787 900	709 241	9 164	20 145	0
36 ~ 40	845 462	716 149	6 538	27 868	213
40시간이상	3 769 753	2 550 594	63 132	316 307	3 720
서울	1 891 799	12 714	4 787	652 947	12 868
18시간미만	11 378	150	0	1 497	0
18 ~ 24	15 863	149	0	2 991	0
24 ~ 30	32 322	1 497	0	5 391	0
30 ~ 36	46 105	1 942	150	7 631	0
36 ~ 40	105 680	1 794	897	19 761	299
40시간이상	1 680 451	7 182	3 740	615 676	12 569
부산	670 263	19 347	1 804	250 161	2 541
18시간미만	7 130	246	82	2 132	0
18 ~ 24	8 195	817	328	901	0
24 ~ 30	14 184	902	0	3 197	0
30 ~ 36	15 985	574	82	2 460	0
36 ~ 40	31 062	1 148	656	8 112	0
40시간이상	593 707	15 660	656	233 359	2 541
경기 도	1 234 655	502 703	8 929	245 387	2 369
18시간미만	68 127	53 263	0	3 313	45
18 ~ 24	64 736	48 897	53	2 394	19
24 ~ 30	101 260	76 527	0	7 005	12
30 ~ 36	78 298	50 089	105	8 179	0
36 ~ 40	105 265	51 190	376	10 281	215
40시간이상	816 969	222 737	8 395	214 210	2 078
시 부	431 976	37 254	1 451	143 539	2 052
18시간미만	9 172	1 265	0	1 737	45
18 ~ 24	9 999	3 019	53	1 233	19
24 ~ 30	16 596	3 345	0	3 108	12
30 ~ 36	14 346	2 680	0	2 590	0
36 ~ 40	24 317	2 911	60	5 115	109
40시간이상	357 546	24 034	1 338	129 756	1 867
군 부	802 679	465 449	7 478	101 848	317
18시간미만	58 955	51 998	0	1 581	0
18 ~ 24	54 737	45 878	0	1 161	0
24 ~ 30	84 664	73 182	0	3 897	0
30 ~ 36	63 952	47 409	105	5 589	0
36 ~ 40	80 948	48 279	316	5 166	106
40시간이상	459 423	198 703	7 057	84 454	211

Note : For the English presentation of industrial classification, see page 21

취업자 (계)
and hours worked (both sexes)

Industry (major division)							Administrative districts and hours worked
전 설 업 E	도소매및음식숙박업 F	운수창고 및 통신업 G	금융보험 부동산업 및 용역업 H	사회 및 개인서비스업 I	분류불능산업 J		
481 120	1 605 709	379 737	156 131	1 241 664	14 529	Whole country	
9 686	25 664	2 501	2 059	17 437	125	Less than 18 hours	
15 335	29 438	3 365	2 537	17 875	0	18 - 24	
20 642	63 117	2 891	4 096	25 422	0	24 - 30	
17 991	80 651	5 224	5 306	29 429	0	30 - 36	
48 395	108 493	20 573	10 318	82 988	0	36 - 40	
369 071	1 298 346	345 183	131 815	1 068 543	14 404	40 hours and over	
381 694	1 163 497	267 610	133 507	826 343	7 627	All Sis	
6 087	10 157	1 987	1 215	12 151	18	Less than 18 hours	
9 615	12 659	2 470	2 115	10 486	0	18 - 24	
15 242	36 606	2 079	3 332	17 373	0	24 - 30	
12 379	50 500	3 100	4 576	18 696	0	30 - 36	
35 387	65 026	14 740	8 677	52 243	0	36 - 40	
302 984	988 549	263 234	113 592	715 394	7 609	40 hours and over	
99 426	442 212	92 127	22 624	415 321	6 902	All Guns	
3 599	15 507	514	844	5 256	107	Less than 18 hours	
5 720	16 779	895	422	7 389	0	18 - 24	
5 400	26 511	812	764	8 049	0	24 - 30	
5 612	30 151	2 124	730	10 733	0	30 - 36	
13 008	43 467	5 833	1 641	30 745	0	36 - 40	
66 087	309 797	81 949	18 223	353 149	6 795	40 hours and over	
177 911	479 566	108 200	82 773	357 188	2 845	City of Seoul	
747	3 293	149	450	5 092	0	Less than 18 hours	
3 294	2 842	150	1 348	5 089	0	18 - 24	
5 537	10 920	0	2 097	6 880	0	24 - 30	
4 641	19 467	599	2 545	9 130	0	30 - 36	
16 164	29 197	6 434	5 239	25 895	0	36 - 40	
147 528	413 847	100 868	71 094	305 102	2 845	40 hours and over	
50 496	173 465	59 343	10 409	101 550	1 147	Busan City	
655	1 803	655	0	1 557	0	Less than 18 hours	
1 066	2 296	1 476	82	1 229	0	18 - 24	
1 476	5 493	656	246	2 214	0	24 - 30	
1 720	8 035	984	737	1 393	0	30 - 36	
3 115	9 426	2 868	574	5 163	0	36 - 40	
42 464	146 412	52 704	8 770	89 994	1 147	40 hours and over	
55 139	181 937	53 076	14 633	166 641	3 841	Gyeonggi Do	
1 768	4 338	749	309	4 337	0	Less than 18 hours	
3 923	5 809	572	477	2 592	0	18 - 24	
3 552	8 837	650	733	3 944	0	24 - 30	
2 297	9 424	1 517	511	6 176	0	30 - 36	
6 132	16 750	2 961	993	16 367	0	36 - 40	
37 467	136 779	46 627	11 610	133 225	3 841	40 hours and over	
31 425	102 783	29 557	8 623	74 089	1 203	All Sis	
925	1 703	538	309	2 650	0	Less than 18 hours	
1 815	2 120	361	372	1 007	0	18 - 24	
2 079	4 619	545	418	2 470	0	24 - 30	
1 455	4 367	672	301	2 281	0	30 - 36	
2 653	5 788	1 379	572	5 730	0	36 - 40	
22 498	84 186	26 062	6 651	59 951	1 203	40 hours and over	
23 714	79 154	23 519	6 010	92 552	2 638	All Guns	
843	2 635	211	0	1 687	0	Less than 18 hours	
2 108	3 689	211	105	1 585	0	18 - 24	
1 473	4 218	105	315	1 474	0	24 - 30	
842	5 057	845	210	3 395	0	30 - 36	
3 479	10 962	1 582	421	10 537	0	36 - 40	
14 969	52 593	20 565	4 959	73 274	2 638	40 hours and over	

제12표. 산업 및 취업시간별

Table 12. Persons employed by industry (major division)

행정구역 및 취업 시간	총 수 Total	산업 (대분류)			
		농업, 임업, 수렵업 및 수산업 A	광업 및 채석업 B	제조업 C	전기·가스·및 수도사업 D
강 원 도	525 481	271 142	34 573	42 124	1 252
18시간 미만	14 610	10 395	140	741	0
18 ~ 24	13 955	8 294	350	1 218	13
24 ~ 30	40 623	32 686	211	1 496	0
30 ~ 36	63 492	44 919	7 652	2 332	0
36 ~ 40	56 565	36 943	1 363	2 983	43
40시간 이상	336 236	137 905	24 857	33 354	1 196
시 부	116 428	24 120	203	18 127	552
18시간미만	1 286	510	0	181	0
18 ~ 24	2 096	643	0	237	13
24 ~ 30	2 791	823	0	513	0
30 ~ 36	4 625	1 485	8	650	0
36 ~ 40	9 217	2 286	31	1 229	43
40시간이상	96 413	18 373	164	15 317	466
군 부	409 053	247 022	34 370	23 997	700
18시간미만	13 324	9 885	140	560	0
18 ~ 24	11 859	7 651	350	981	0
24 ~ 30	37 832	31 863	211	983	0
30 ~ 36	58 867	43 434	7 644	1 632	0
36 ~ 40	47 348	34 657	1 332	1 754	0
40시간이상	239 823	119 532	24 693	19 937	700
충 청 북 도	494 036	345 565	3 851	37 256	776
18시간 미만	28 334	25 943	72	640	0
18 ~ 24	22 070	18 811	0	683	11
24 ~ 30	56 902	52 491	73	952	10
30 ~ 36	38 326	34 447	0	673	0
36 ~ 40	58 912	50 032	269	1 247	11
40시간 이상	289 492	163 841	3 437	33 061	744
시 부	73 287	10 561	427	17 226	339
18시간미만	1 556	1 098	10	142	0
18 ~ 24	983	339	0	125	11
24 ~ 30	1 901	854	10	141	10
30 ~ 36	2 550	1 341	0	237	0
36 ~ 40	3 199	975	21	251	11
40시간이상	63 098	5 955	386	16 330	307
군 부	420 749	335 004	3 424	20 030	437
18시간미만	26 778	24 845	62	498	0
18 ~ 24	21 087	18 473	0	558	0
24 ~ 30	55 001	51 637	63	811	0
30 ~ 36	35 776	33 106	0	436	0
36 ~ 40	55 713	49 057	248	996	0
40시간이상	226 394	157 886	3 951	16 731	437
충 청 남 도	1 007 637	620 291	16 786	95 498	1 044
18시간 미만	51 788	45 113	101	2 030	0
18 ~ 24	63 886	53 496	0	3 152	0
24 ~ 30	110 046	95 153	101	4 364	0
30 ~ 36	61 548	48 895	300	3 063	0
36 ~ 40	75 211	60 424	504	2 359	0
40시간 이상	645 158	317 210	15 780	80 530	1 044
시 부	156 326	10 610	129	43 355	744
18시간 미만	1 748	588	0	327	0
18 ~ 24	2 789	525	0	643	0
24 ~ 30	5 432	1 374	0	855	0
30 ~ 36	4 488	1 070	0	452	0
36 ~ 40	5 298	1 346	0	757	0
40시간 이상	136 571	5 707	129	40 321	744

취업자 (계 속)
and hours worked (continued)

Industry (major division)							Administrative districts and hours worked
건 선 업 E	도소매및음식숙박업 F	운수창고 및 통신업 G	금융보험 부동산업 및 용역업 H	사회 및 개인서비스업 I	분류불농산업 J		
23 033	62 468	15 236	4 291	70 260	1 102	Gangweon Do	
1 451	914	16	161	792	0	Less than 18 hours	
1 917	960	60	52	1 091	0	18 - 24	
1 342	3 015	83	33	1 707	0	24 - 30	
1 905	4 719	383	67	1 515	0	30 - 36	
2 704	5 294	1 373	486	5 376	0	36 - 40	
13 714	47 566	13 321	3 442	59 779	1 102	40 hours and over	
7 944	27 246	7 099	2 256	28 691	190	All Sis	
118	140	16	21	300	0	Less than 18 hours	
371	260	60	52	460	0	18 - 24	
360	695	13	13	374	0	24 - 30	
359	1 560	102	67	394	0	30 - 36	
951	1 510	529	274	2 364	0	36 - 40	
5 785	23 081	6 379	1 829	24 799	190	40 hours and over	
15 089	35 222	8 137	2 035	41 569	912	All Guns	
1 333	774	0	140	492	0	Less than 18 hours	
1 546	700	0	0	631	0	18 - 24	
982	2 320	70	70	1 333	0	24 - 30	
1 546	3 159	281	0	1 121	0	30 - 36	
1 753	3 784	844	212	3 012	0	36 - 40	
7 929	24 485	6 942	1 613	34 980	912	40 hours and over	
13 989	41 315	8 013	3 461	39 499	311	Chungcheong Bug Do	
78	1 042	0	62	497	0	Less than 18 hours	
593	1 429	78	0	465	0	18 - 24	
473	2 420	62	32	389	0	24 - 30	
446	2 080	16	93	571	0	30 - 36	
2 313	2 872	136	58	1 974	0	36 - 40	
10 086	31 472	7 721	3 216	35 603	311	40 hours and over	
6 708	15 921	4 461	1 847	15 734	63	All Sis	
16	166	0	0	124	0	Less than 18 hours	
94	309	16	0	90	0	18 - 24	
161	552	0	32	141	0	24 - 30	
136	652	16	31	137	0	30 - 36	
695	815	74	58	299	0	36 - 40	
5 696	13 427	4 355	1 726	14 943	63	40 hours and over	
7 281	25 394	3 552	1 614	23 765	248	All Guns	
62	876	0	62	373	0	Less than 18 hours	
499	1 120	62	0	375	0	18 - 24	
312	1 868	62	0	248	0	24 - 30	
310	1 428	0	62	434	0	30 - 36	
1 618	2 057	62	0	1 675	0	36 - 40	
4 480	18 045	3 366	1 490	20 660	248	40 hours and over	
32 356	126 288	22 450	5 839	86 657	428	Chungcheong Nam Do	
594	2 959	160	25	806	0	Less than 18 hours	
1 429	4 270	109	101	1 329	0	18 - 24	
1 306	7 703	120	161	1 138	0	24 - 30	
1 137	6 590	116	228	1 219	0	30 - 36	
2 005	6 617	972	286	2 044	0	36 - 40	
25 885	98 149	20 973	5 038	80 121	428	40 hours and more	
12 594	45 230	9 016	2 926	31 594	128	All Sis	
92	351	60	25	305	0	Less than 18 hours	
528	762	8	0	323	0	18 - 24	
401	2 185	120	60	437	0	24 - 30	
334	2 175	16	128	313	0	30 - 36	
902	1 401	167	35	640	0	36 - 40	
10 337	38 356	8 645	2 628	29 576	128	40 hours and over	

제12표. 산업 및 취업시간별

Table 12. Persons employed by industry (major division)

행정구역 및 취업시간	총 수 Total	산업 (대분류)			
		농업, 임업, 수렵업 및 수산업 A	광업 및 채석업 B	제조업 C	전기·가스 및 수도사업 D
군 부	851 311	609 681	16 657	52 143	300
18시간미만	50 040	44 525	101	1 703	0
18 ~ 24	61 097	52 971	0	2 599	0
24 ~ 30	104 614	93 779	101	3 509	0
30 ~ 36	57 060	47 825	300	2 611	0
36 ~ 40	69 913	59 078	504	1 602	0
40시간이상	508 587	311 503	15 651	40 299	300
전라북도	925 327	700 297	247	71 747	1 852
18시간미만	40 786	37 762	0	917	0
18 ~ 24	34 772	31 847	82	446	0
24 ~ 30	78 192	71 208	0	1 970	10
30 ~ 36	107 549	98 768	21	2 835	0
36 ~ 40	125 975	108 757	0	4 225	82
40시간이상	538 053	351 955	144	61 354	1 760
시 부	157 079	34 965	83	37 326	785
18시간미만	2 591	1 294	0	341	0
18 ~ 24	2 653	1 209	0	281	0
24 ~ 30	6 639	2 532	0	736	10
30 ~ 36	7 659	3 891	21	863	0
36 ~ 40	12 629	3 953	0	2 091	0
40시간이상	124 908	22 086	62	33 314	775
군 부	768 248	665 332	164	34 421	1 067
18시간미만	38 195	36 468	0	576	0
18 ~ 24	32 119	30 638	82	165	0
24 ~ 30	71 553	68 676	0	1 234	0
30 ~ 36	99 890	94 877	0	1 972	0
36 ~ 40	113 346	104 804	0	2 134	82
40시간이상	413 145	329 869	82	28 340	985
전라남도	1 640 614	1 217 046	13 947	87 451	1 431
18시간미만	100 630	94 240	486	1 736	0
18 ~ 24	76 345	68 852	861	1 418	0
24 ~ 30	135 893	120 708	3 479	2 636	0
30 ~ 36	172 538	158 183	867	3 246	34
36 ~ 40	183 927	154 367	4 078	4 122	41
40시간이상	971 281	620 696	4 176	74 293	1 356
시 부	274 139	46 618	608	48 302	1 188
18시간미만	5 104	2 354	0	887	0
18 ~ 24	6 017	3 132	12	811	0
24 ~ 30	11 137	4 805	84	1 180	0
30 ~ 36	16 024	7 852	18	1 671	34
36 ~ 40	21 824	7 542	73	2 911	41
40시간이상	214 033	20 933	421	40 842	1 113
군 부	1 366 475	1 170 428	13 339	39 149	243
18시간미만	95 526	91 886	486	849	0
18 ~ 24	70 328	65 720	849	607	0
24 ~ 30	124 756	115 903	3 395	1 456	0
30 ~ 36	156 514	150 331	849	1 575	0
36 ~ 40	162 103	146 825	4 005	1 211	0
40시간이상	757 248	599 763	3 755	33 451	243
경상북도	1 746 728	982 342	9 612	248 848	2 192
18시간미만	77 284	62 216	11	3 209	23
18 ~ 24	81 133	65 656	133	5 051	0
24 ~ 30	142 878	116 545	151	7 696	133
30 ~ 36	158 234	131 310	266	7 139	0
36 ~ 40	184 657	133 619	144	17 380	187
40시간이상	1 102 542	472 996	8 907	208 373	1 849

취업자 (계 속)
and hours worked (continued)

Industry (major division)							Administrative districts and hours worked
건설업 E	도소매및음식숙박업 F	운수창고 및 통신업 G	금융보험 부동산업 및 용역업 H	사회 및 개인서비스업 I	분류불능산업 J		
19 762	81 058	13 434	2 913	55 063	300	All Guns	
502	2 608	100	0	501	0	Less than 18 hours	
901	3 508	101	101	1 006	0	18 - 24	
905	5 518	0	101	701	0	24 - 30	
803	4 415	100	100	906	0	30 - 36	
1 103	5 216	805	201	1 404	0	36 - 40	
15 548	59 793	12 328	2 410	50 545	300	40 hours and over	
14 944	60 573	12 155	4 390	58 916	206	Jeonra Bug Do	
545	1 043	156	0	363	0	Less than 18 hours	
325	1 162	13	176	721	0	18 - 24	
683	2 718	108	73	1 422	0	24 - 30	
737	2 942	498	127	1 621	0	30 - 36	
2 830	5 364	578	533	3 606	0	36 - 40	
9 824	47 344	10 802	3 481	51 183	206	40 hours and over	
10 419	30 608	8 212	3 158	31 399	124	All Sis	
216	385	74	0	281	0	Less than 18 hours	
243	504	13	93	310	0	18 - 24	
601	1 650	108	73	929	0	24 - 30	
409	1 380	252	45	798	0	30 - 36	
1 596	2 078	413	451	2 047	0	36 - 40	
7 354	24 611	7 352	2 496	27 034	124	40 hours and over	
4 525	29 965	3 943	1 232	27 517	82	All Guns	
329	658	82	0	82	0	Less than 18 hours	
82	658	0	83	411	0	18 - 24	
82	1 068	0	0	493	0	24 - 30	
328	1 562	246	82	823	0	30 - 36	
1 234	3 206	165	82	1 559	0	36 - 40	
2 470	22 733	3 450	985	24 149	82	40 hours and over	
27 325	140 304	31 934	8 038	112 300	838	Jeonra Nam Do	
454	2 360	198	352	786	18	Less than 18 hours	
493	2 423	530	40	1 728	0	18 - 24	
1 344	4 460	334	245	2 687	0	24 - 30	
799	6 715	174	323	2 197	0	30 - 36	
2 762	10 169	1 587	440	6 361	0	36 - 40	
21 473	114 177	29 111	6 638	98 541	820	40 hours and over	
19 082	78 340	17 637	6 461	55 549	354	All Sis	
454	785	77	109	420	18	Less than 18 hours	
493	968	166	40	395	0	18 - 24	
1 102	2 518	213	123	1 112	0	24 - 30	
557	4 410	174	202	1 106	0	30 - 36	
2 277	4 953	739	318	2 970	0	36 - 40	
14 199	64 706	16 268	5 669	49 546	336	40 hours and over	
8 243	61 964	14 297	1 577	56 751	484	All Guns	
0	1 575	121	243	366	0	Less than 18 hours	
0	1 455	364	0	1 333	0	18 - 24	
242	1 942	121	122	1 575	0	24 - 30	
242	2 305	0	121	1 091	0	30 - 36	
485	5 216	848	122	3 391	0	36 - 40	
7 274	49 471	12 843	969	48 995	484	40 hours and over	
59 053	231 120	42 520	15 161	153 634	2 276	Gyeongsang Bug Do	
2 469	6 417	285	611	2 043	0	Less than 18 hours	
1 444	5 975	200	144	2 530	0	18 - 24	
3 600	10 677	411	347	3 318	0	24 - 30	
3 002	12 475	443	225	3 374	0	30 - 36	
6 776	14 664	1 975	1 107	8 805	0	36 - 40	
41 762	180 912	39 206	12 727	133 534	2 276	40 hours and over	

제12표. 산업 및 취업시간별

Table 12. Persons employed by industry (major division)

행정구역 및 취업시간	총 수 Total	산업 (대분류)			
		농업, 임업, 수렵업 및 수산업 A	광업 및 채석업 B	제조업 C	전기·가스·열·수도사업 D
시 부	500 948	44 831	307	157 557	1 528
18시간 미만	7 917	2 822	11	815	23
18 ~ 24	7 131	2 814	0	931	0
24 ~ 30	16 660	3 213	18	4 109	0
30 ~ 36	16 852	4 415	0	3 283	0
36 ~ 40	28 539	5 665	11	6 881	187
40시간 이상	423 849	25 902	267	141 538	1 318
군 부	1 245 780	937 511	9 305	91 291	664
18시간미만	69 367	59 394	0	2 394	0
18 - 24	74 002	62 842	133	4 120	0
24 - 30	126 218	113 332	133	3 587	133
30 - 36	141 382	126 895	266	3 856	0
36 - 40	156 118	127 954	133	10 499	0
40시간이상	678 693	447 094	8 640	66 835	531
경 상 남 도	1 143 593	790 577	284	120 323	1 739
18시간 미만	49 381	44 106	10	1 749	0
18 ~ 24	41 848	36 262	0	1 455	0
24 ~ 30	74 686	62 363	0	2 769	21
30 ~ 36	177 972	162 520	0	3 854	20
36 ~ 40	165 533	139 937	17	7 249	25
40시간 이상	634 173	345 389	257	103 247	1 673
시 부	288 594	54 510	177	84 548	1 525
18시간 미만	5 068	2 355	10	682	0
18 ~ 24	6 290	2 946	0	707	0
24 ~ 30	11 607	4 834	0	1 486	21
30 ~ 36	13 121	6 103	0	1 503	20
36 ~ 40	21 635	7 998	17	3 403	25
40시간 이상	230 873	30 274	150	76 767	1 459
군 부	854 999	736 067	107	35 775	214
18시간·미만	44 313	41 751	0	1 067	0
18 ~ 24	35 558	33 316	0	748	0
24 ~ 30	63 079	57 529	0	1 283	0
30 ~ 36	164 851	156 417	0	2 351	0
36 ~ 40	143 898	131 939	0	3 846	0
40시간 이상	403 300	315 115	107	26 480	214
제 주 도	165 664	122 774	176	6 984	323
18시간 미만	6 432	5 974	0	91	0
18 ~ 24	4 153	3 578	14	174	0
24 ~ 30	6 759	5 641	0	179	0
30 ~ 36	14 039	12 760	0	169	0
36 ~ 40	21 277	17 144	13	978	25
40시간 이상	113 004	77 677	149	5 393	298
시 부	43 490	16 819	80	4 237	199
18시간 미만	1 628	1 293	0	66	0
18 ~ 24	819	535	14	53	0
24 ~ 30	1 546	1 042	0	81	0
30 ~ 36	4 431	3 813	0	96	0
36 ~ 40	5 202	3 588	13	318	0
40시간 이상	29 864	6 548	53	3 623	199
군 부	122 174	105 955	96	2 747	124
18시간 미만	4 804	4 681	0	25	0
18 ~ 24	3 334	3 043	0	121	0
24 ~ 30	5 213	4 599	0	98	0
30 ~ 36	9 608	8 947	0	73	0
36 ~ 40	16 075	13 556	0	660	25
40시간 이상	33 140	71 129	96	1 770	99

취업자 (계속)

and hours worked (continued)

Industry (major division)							Administrative districts and hours worked
건설업 E	도소매및음식숙박업 F	운수창고 및 통신업 G	금융보험 부동산업 및 용역업 H	사회 및 개인서비스업 I	분류불응산업 J		
44 841	137 306	26 973	9 578	77 347	680	All Sis	
2 070	833	295	212	846	0	Less than 18 hours	
1 179	1 327	67	11	802	0	18 - 24	
2 672	4 432	278	215	1 723	0	24 - 30	
1 806	5 166	44	225	1 913	0	30 - 36	
4 786	5 762	1 177	708	3 362	0	36 - 40	
32 328	119 786	25 122	8 207	68 701	680	40 hours and over	
14 212	93 814	15 547	5 583	76 257	1 596	All Gns	
399	5 584	0	399	1 197	0	Less than 18 hours	
265	4 648	133	133	1 728	0	18 - 24	
928	6 245	133	132	1 595	0	24 - 30	
1 196	7 309	399	0	1 461	0	30 - 36	
1 990	8 902	798	399	5 443	0	36 - 40	
9 434	61 126	14 084	4 520	64 833	1 596	40 hours and over	
23 736	95 073	21 286	5 733	83 334	1 508	Gyeongsang Nam Do	
846	1 364	120	75	1 004	107	Less than 18 hours	
837	2 018	140	103	1 033	0	18 - 24	
1 252	6 278	454	55	1 494	0	24 - 30	
1 257	7 741	266	361	1 953	0	30 - 36	
3 263	7 111	1 320	463	6 148	0	36 - 40	
16 281	70 561	18 986	4 676	71 702	1 401	40 hours and over	
17 968	63 480	14 128	4 558	46 834	866	All Sis	
739	616	120	75	471	0	Less than 18 hours	
518	1 163	140	103	713	0	18 - 24	
826	3 291	133	55	961	0	24 - 30	
936	3 046	159	255	1 099	0	30 - 36	
2 089	3 802	786	356	3 159	0	36 - 40	
12 860	51 562	12 790	3 714	40 431	866	40 hours and over	
5 768	31 593	7 158	1 175	36 500	642	All Gns	
107	748	0	0	533	107	Less than 18 hours	
319	855	0	0	320	0	18 - 24	
426	2 987	321	0	533	0	24 - 30	
321	4 645	107	106	854	0	30 - 36	
1 174	3 309	534	107	2 989	0	36 - 40	
3 421	18 999	6 196	962	31 271	535	40 hours and over	
3 138	13 600	5 524	1 403	11 715	27	Jeju Do	
79	131	13	14	130	0	Less than 18 hours	
14	254	37	14	68	0	18 - 24	
77	596	13	24	229	0	24 - 30	
50	463	228	89	280	0	30 - 36	
331	1 029	369	139	1 249	0	36 - 40	
2 587	11 127	4 864	1 123	9 759	27	40 hours and over	
2 306	9 552	2 984	918	6 368	27	All Sis	
55	82	13	14	105	0	Less than 18 hours	
14	108	13	14	68	0	18 - 24	
27	251	13	0	132	0	24 - 30	
26	242	82	47	132	0	30 - 36	
159	294	174	42	614	0	36 - 40	
2 025	8 575	2 689	808	5 317	27	40 hours and over	
832	4 048	2 540	485	5 347	0	All Gns	
24	49	0	0	25	0	Less than 18 hours	
0	146	24	0	0	0	18 - 24	
50	345	0	24	97	0	24 - 30	
24	221	146	49	148	0	30 - 36	
172	735	195	97	635	0	36 - 40	
562	2 552	2 175	315	4 442	0	40 hours and over	

제12표. 산업 및 취업시간별

Table 12. Persons employed by industry (major division)

행정구역 및 취업시간	총 수 Total	산업 (대분류)			
		농업, 임업, 수렵업 및 수산업 A	광업 및 채석업 B	제조업 C	전기·가스·열·수도·사업 D
전국	7 193 538	3 159 848	88 217	1 229 496	26 110
18시간미만	206 376	166 774	578	7 510	68
18 ~ 24	181 387	135 290	1 242	7 993	43
24 ~ 30	307 406	233 968	2 520	12 456	186
30 ~ 36	451 125	347 741	9 068	19 263	54
36 ~ 40	649 431	408 780	7 387	49 668	849
40시간이상	5 397 813	1 867 295	67 472	1 132 606	24 910
시 부	3 166 747	197 674	9 492	981 729	22 139
18시간미만	29 108	6 047	103	4 194	68
18 ~ 24	32 039	6 292	395	4 033	43
24 ~ 30	58 054	10 024	70	7 237	53
30 ~ 36	79 475	17 260	271	11 461	54
36 ~ 40	180 480	20 725	1 557	34 853	636
40시간이상	2 787 591	137 326	7 096	919 951	21 285
군 부	4 026 791	2 962 174	78 725	247 767	3 971
18시간미만	177 268	160 727	425	3 316	0
18 ~ 24	149 348	128 998	847	3 960	0
24 ~ 30	249 352	223 944	2 450	5 219	133
30 ~ 36	371 650	330 481	8 797	7 802	0
36 ~ 40	468 951	388 055	5 830	14 815	213
40시간이상	2 610 222	1 729 969	60 376	212 655	3 625
서울	1 318 028	9 269	4 489	435 792	11 969
18시간미만	7 187	150	0	899	0
18 ~ 24	8 678	149	0	1 196	0
24 ~ 30	16 613	299	0	1 798	0
30 ~ 36	27 094	1 493	150	4 639	0
36 ~ 40	74 235	1 345	748	15 122	299
40시간이상	1 184 221	5 833	3 591	412 138	11 670
부산	459 925	15 906	1 804	168 110	2 295
18시간미만	3 359	164	82	738	0
18 ~ 24	4 100	164	328	328	0
24 ~ 30	5 657	328	0	409	0
30 ~ 36	9 016	328	82	902	0
36 ~ 40	21 638	820	656	4 834	0
40시간이상	416 155	14 102	656	163 899	2 295
경기도	834 110	321 103	8 361	161 359	2 234
18시간미만	32 625	24 882	0	1 464	45
18 ~ 24	25 468	16 420	53	1 103	19
24 ~ 30	36 681	25 202	0	2 003	12
30 ~ 36	45 711	29 659	0	3 746	0
36 ~ 40	69 520	32 961	376	6 515	215
40시간이상	624 105	191 979	7 932	146 528	1 943
시 부	304 697	24 877	1 408	99 576	1 917
18시간미만	4 569	408	0	937	45
18 ~ 24	5 211	1 119	53	682	19
24 ~ 30	8 652	1 701	0	1 264	12
30 ~ 36	9 159	1 531	0	1 849	0
36 ~ 40	17 449	1 760	60	3 649	109
40시간이상	259 657	18 358	1 295	91 175	1 732
군 부	529 413	296 226	6 953	61 783	317
18시간미만	28 056	24 474	0	527	0
18 ~ 24	20 257	15 301	0	421	0
24 ~ 30	28 029	23 501	0	739	0
30 ~ 36	36 552	28 128	0	1 897	0
36 ~ 40	52 071	31 201	316	2 846	106
40시간이상	364 448	173 621	6 637	55 353	211

취업자(남자)
and hours worked (male)

Industry (major division)							Administrative districts and hours worked
건설업 E	도소매및음식숙박업 F	운수창고 및 통신업 G	금융보험 부동산업 및 용역업 H	사회 및 개인서비스업 I	분류불능산업 J		
444 693	885 37	344 297	116 361	886 541	12 538	Whole country	
7 433	10 555	2 319	1 632	9 539	18	Less than 18 hours	
12 779	9 203	2 868	1 854	10 115	0	18 - 24	
18 397	18 558	2 702	3 448	15 171	0	24 - 30	
15 786	31 711	4 797	4 326	18 379	0	30 - 36	
44 034	51 439	18 428	7 263	61 583	0	36 - 40	
346 264	763 971	313 183	97 838	771 754	12 520	40 hours and over	
353 823	680 598	263 515	99 288	551 877	6 612	All Sis	
4 446	4 536	1 805	921	6 970	18	Less than 18 hours	
7 679	3 934	2 074	1 432	6 157	0	18 - 24	
13 997	11 757	1 997	2 806	10 113	0	24 - 30	
11 003	20 910	2 886	3 827	11 803	0	30 - 36	
31 746	34 116	14 058	5 877	36 912	0	36 - 40	
284 952	605 345	240 695	84 425	479 922	6 594	40 hours and over	
90 870	204 839	80 782	17 073	334 664	5 926	All Guns	
2 987	6 019	514	711	2 569	0	Less than 18 hours	
5 100	5 269	794	422	3 958	0	18 - 24	
4 400	6 801	705	642	5 058	0	24 - 30	
4 783	10 801	1 911	499	6 576	0	30 - 36	
12 288	17 323	4 370	1 386	24 671	0	36 - 40	
61 312	158 626	72 488	13 413	291 832	5 926	40 hours and over	
163 396	317 476	98 024	60 620	214 598	2 395	City of Seoul	
299	1 796	149	300	3 594	0	Less than 18 hours	
2 395	747	150	899	3 142	0	18 - 24	
4 939	4 041	0	1 947	3 589	0	24 - 30	
4 042	8 388	599	2 245	5 538	0	30 - 36	
13 915	16 165	6 134	3 292	17 215	0	36 - 40	
137 806	286 339	90 992	51 937	181 520	2 395	40 hours and over	
47 873	91 979	55 165	8 687	67 041	1 065	Busan City	
409	573	574	0	819	0	Less than 18 hours	
984	574	1 148	0	574	0	18 - 24	
1 476	1 312	656	164	1 312	0	24 - 30	
1 556	3 444	902	573	1 229	0	30 - 36	
2 951	5 000	2 787	574	4 016	0	36 - 40	
40 497	81 076	49 098	7 376	59 091	1 065	40 hours and over	
52 103	96 871	48 949	11 533	127 982	3 615	Gyeonggi Do	
1 557	1 882	749	206	1 840	0	Less than 18 hours	
3 492	2 124	572	413	1 272	0	18 - 24	
3 336	2 519	586	580	2 443	0	24 - 30	
2 184	4 328	1 339	480	3 975	0	30 - 36	
5 912	7 432	2 547	816	12 746	0	36 - 40	
35 622	78 586	43 156	9 038	105 706	3 615	40 hours and over	
29 022	58 507	27 541	6 366	54 400	1 083	All Sis	
819	619	538	206	997	0	Less than 18 hours	
1 490	753	361	308	426	0	18 - 24	
1 863	1 570	481	255	1 496	0	24 - 30	
1 342	1 906	600	270	1 661	0	30 - 36	
2 433	3 426	1 280	395	4 317	0	36 - 40	
21 075	50 233	24 281	4 922	45 503	1 083	40 hours and over	
23 081	38 364	21 408	5 167	73 582	2 532	All Guns	
738	1 263	211	0	843	0	Less than 18 hours	
2 002	1 371	211	105	846	0	18 - 24	
1 473	949	105	315	947	0	24 - 30	
842	2 422	739	210	2 314	0	30 - 36	
3 479	4 006	1 267	421	8 429	0	36 - 40	
14 547	28 353	16 875	4 116	60 203	2 532	40 hours and over	

제12표. 산업 및 취업시간별

Table 12. Persons employed by industry (major division)

행정구역 및 취업 시간	총 수 Total	산업 (대분류)			
		농업, 임업, 수렵업 및 수산업 A	광업 및 채석업 B	제조업 C	전기·가스 및 수도사업 D
강 원 도	402 986	210 757	33 443	29 162	1 136
18 시간 미만	8 912	6 027	140	263	0
18 ~ 24	8 366	4 704	350	721	13
24 ~ 30	22 465	18 282	211	693	0
30 ~ 36	44 634	31 392	7 504	1 017	0
36 ~ 40	44 103	29 909	1 363	2 329	35
40 시간 이상	274 506	120 443	23 875	24 139	1 088
시 부	86 192	19 940	195	12 250	506
18시간미만	776	280	0	123	0
18 - 24	1 420	354	0	160	13
24 - 30	1 548	524	0	202	0
30 - 36	2 678	1 012	0	316	0
36 - 40	6 646	1 708	81	785	35
40 시간이상	73 124	16 062	164	10 664	458
군 부	316 794	190 817	33 248	16 912	630
18시간미만	8 136	5 747	140	140	0
18 - 24	6 946	4 350	350	561	0
24 - 30	20 917	17 758	211	491	0
30 - 36	41 956	30 380	7 504	701	0
36 - 40	37 457	28 201	1 332	1 544	0
40 시간이상	201 382	104 381	23 711	13 475	630
충 청 북 도	330 619	223 738	3 768	27 990	738
18 시간 미만	14 484	13 320	72	344	0
18 ~ 24	12 174	10 231	0	419	11
24 ~ 30	25 202	23 282	73	391	10
30 ~ 36	24 095	22 076	0	408	0
36 ~ 40	37 183	30 931	269	862	0
40 시간 이상	217 481	123 898	3 354	25 566	717
시 부	52 729	7 699	406	12 377	301
18시간미만	716	549	10	32	0
18 - 24	544	218	0	103	11
24 - 30	870	446	10	78	10
30 - 36	1 567	914	0	159	0
36 - 40	2 252	725	21	178	0
40 시간이상	46 780	4 847	365	11 821	280
군 부	277 890	216 039	3 362	15 613	437
18시간미만	13 768	12 771	62	312	0
18 - 24	11 630	10 013	0	310	0
24 - 30	24 332	22 836	63	313	0
30 - 36	22 598	21 162	0	249	0
36 - 40	34 931	30 206	248	684	0
40시간이상	170 701	119 051	2 989	13 745	437
충 청 남 도	639 689	373 468	16 082	61 602	1 014
18 시간 미만	18 052	15 117	101	675	0
18 ~ 24	22 595	18 131	0	1 053	0
24 ~ 30	32 523	27 872	101	847	0
30 ~ 36	32 576	26 784	300	1 695	0
36 ~ 40	44 691	36 253	403	1 334	0
40 시간 이상	489 252	249 311	15 177	56 088	1 014
시 부	110 428	7 292	129	29 521	714
18 시간 미만	1 003	373	0	175	0
18 - 24	1 524	269	0	250	0
24 - 30	1 936	396	0	246	0
30 ~ 36	2 601	721	0	302	0
36 ~ 40	3 157	641	0	432	0
40 시간 이상	100 207	4 892	129	28 116	714

취업자 (계속)
and hours worked (continued)

Industry (major division)							Administrative districts and hours worked
건설업 E	도소매및음식숙박업 F	운수창고 및 통신업 G	금융보험 부동산업 및 용역업 H	사회 및 개인서비스업 I	분류불능산업 J		
20 060	33 198	13 657	2 971	57 667	935	Gangweon Do	
1 145	649	16	161	511	0	Less than 18 hours	
1 545	391	60	39	543	0	18 - 24	
1 182	945	83	70	999	0	24 - 30	
1 458	1 874	383	55	951	0	30 - 36	
2 232	2 675	982	417	4 161	0	36 - 40	
12 498	26 664	12 133	2 229	50 502	935	40 hours and over	
7 284	15 167	6 502	1 427	22 827	94	All Sis	
92	85	16	21	159	0	Less than 18 hours	
350	111	60	39	333	0	18 - 24	
340	242	13	0	227	0	24 - 30	
333	609	102	55	251	0	30 - 36	
830	783	490	205	1 779	0	36 - 40	
5 339	13 337	5 821	1 107	20 078	94	40 hours and over	
12 776	18 031	7 155	1 544	34 840	841	All Guns	
1 053	564	0	140	352	0	Less than 18 hours	
1 195	280	0	0	210	0	18 - 24	
842	703	70	70	772	0	24 - 30	
1 125	1 265	281	0	703	0	30 - 36	
1 402	1 892	492	212	2 382	0	36 - 40	
7 159	13 327	6 312	1 122	30 424	841	40 hours and over	
13 263	21 012	7 178	2 382	30 379	171	Chungcheong Bug Do	
16	441	0	62	229	0	Less than 18 hours	
514	582	78	0	339	0	18 - 24	
363	768	62	0	253	0	24 - 30	
430	813	16	82	270	0	30 - 36	
2 206	1 096	136	47	1 636	0	36 - 40	
9 734	17 312	6 886	2 191	27 652	171	40 hours and over	
6 356	8 749	3 999	1 389	11 406	47	All Sis	
16	67	0	0	42	0	Less than 18 hours	
78	95	16	0	27	0	18 - 24	
113	146	0	0	67	0	24 - 30	
120	254	16	20	84	0	30 - 36	
650	410	74	47	147	0	36 - 40	
5 379	7 787	3 893	1 322	11 039	47	40 hours and over	
6 907	12 263	3 179	993	18 973	124	All Guns	
0	374	0	62	187	0	Less than 18 hours	
436	497	62	0	312	0	18 - 24	
250	622	62	0	186	0	24 - 30	
310	559	0	62	186	0	30 - 36	
1 556	686	62	0	1 489	0	36 - 40	
4 355	9 525	2 993	869	16 613	124	40 hours and over	
28 603	63 574	20 351	4 449	70 218	328	Chungcheong Nam Do	
594	1 041	160	25	339	0	Less than 18 hours	
1 321	1 383	8	101	593	0	18 - 24	
904	1 737	120	131	311	0	24 - 30	
836	1 847	116	98	990	0	30 - 36	
1 775	2 619	842	256	1 209	0	36 - 40	
23 173	54 947	19 105	3 838	66 271	328	40 hours and over	
12 251	26 152	8 120	2 241	23 880	128	All Sis	
92	139	60	25	139	0	Less than 18 hours	
520	282	8	0	125	0	18 - 24	
401	533	120	30	210	0	24 - 30	
334	945	16	98	185	0	30 - 36	
872	715	137	55	305	0	36 - 40	
10 032	23 538	7 779	2 033	27 846	128	40 hours and over	

제12표. 산업 및 취업시간별

Table 12. Persons employed by industry (major division)

행정구역 및 취업시간	총 수 Total	산업 (대분류)			
		농업, 임업, 수렵업 및 수산업 A	광업 및 채석업 B	제조업 C	전기·가스 및 수도사업 D
군 부	529 261	366 176	15 953	32 081	300
18시간미만					
18 ~ 24	17 049	14 744	101	500	0
24 ~ 30	21 071	17 862	0	803	0
	30 587	27 476	101	601	0
30 ~ 36					
36 ~ 40	29 975	26 063	300	1 303	0
40시간이상	41 534	35 612	403	902	0
	389 045	244 419	15 048	27 972	300
전라북도	519 724	367 326	126	48 016	1 807
18시간미만					
18 ~ 24	15 723	14 331	0	336	0
24 ~ 30	13 969	12 536	0	220	0
	30 479	27 166	0	507	10
30 ~ 36					
36 ~ 40	49 165	44 582	21	992	0
40시간이상	65 114	53 492	0	2 824	82
	345 274	215 219	105	43 087	1 715
시 부	102 634	18 978	44	25 676	740
18시간미만					
18 ~ 24	1 349	532	0	221	0
24 ~ 30	1 238	546	0	138	0
	2 876	713	0	261	10
30 ~ 36					
36 ~ 40	3 740	1 458	21	500	0
40시간이상	7 795	1 760	0	1 428	0
	85 636	13 969	23	23 128	730
군 부	417 090	348 348	82	22 340	1 067
18시간미만					
18 ~ 24	14 374	13 799	0	165	0
24 ~ 30	12 731	11 990	0	82	0
	27 603	26 453	0	246	0
30 ~ 36					
36 ~ 40	45 425	43 124	0	492	0
40시간이상	57 319	51 732	0	1 396	82
	259 638	201 250	82	19 959	985
전라남도	882 811	593 357	10 529	60 997	1 120
18시간미만					
18 ~ 24	45 270	41 405	122	961	0
24 ~ 30	31 639	27 288	364	896	0
	49 244	41 663	1 984	1 280	0
30 ~ 36					
36 ~ 40	69 817	62 087	745	1 674	34
40시간이상	93 497	75 088	3 398	2 572	41
	593 344	345 826	3 916	53 614	1 045
시 부	181 437	25 718	463	33 963	877
18시간미만					
18 ~ 24	2 352	793	0	354	0
24 ~ 30	2 781	1 099	0	411	0
	5 471	1 895	42	552	0
30 ~ 36					
36 ~ 40	7 748	3 533	18	826	34
40시간이상	12 263	3 189	0	1 846	41
	150 822	15 209	403	29 974	802
군 부	701 374	567 639	10 066	27 034	243
18시간미만					
18 ~ 24	42 918	40 612	122	607	0
24 ~ 30	28 858	26 189	364	485	0
	43 773	39 768	1 942	728	0
30 ~ 36					
36 ~ 40	62 069	58 554	727	848	0
40시간이상	81 234	71 899	3 398	726	0
	442 522	330 617	3 513	23 640	243
경상북도	1 038 430	542 778	9 213	151 453	1 920
18시간미만					
18 ~ 24	32 651	26 825	11	635	23
24 ~ 30	31 812	26 545	133	1 122	0
	50 850	38 710	151	2 757	133
30 ~ 36					
36 ~ 40	65 509	54 841	266	2 021	0
40시간이상	101 145	69 380	144	8 224	127
	756 463	326 477	8 508	136 694	1 637

취업자 (계속)
and hours worked (continued)

Industry (major division)						Administrative districts and hours worked
건설업 E	도소매및음식숙박업 F	운수창고 및 통신업 G	금융보험 부동산업 및 용역업 H	사회 및 개인서비스업 I	분류불능산업 J	
16 352	37 422	12 231	2 208	46 338	200	All Guns
502	902	100	0	200	0	Less than 18 hours
801	1 101	0	101	433	0	18 - 24
503	1 204	0	101	691	0	24 - 30
502	902	100	0	895	0	30 - 36
903	1 904	705	291	974	0	36 - 40
13 141	31 409	11 326	1 805	43 425	200	40 hours and over
13 983	30 754	10 886	3 021	43 612	193	Jeonra Bug Do
335	370	156	0	145	0	Less than 18 hours
280	317	13	140	463	0	18 - 24
592	932	108	62	1 102	0	24 - 30
635	1 173	485	23	1 254	0	30 - 36
2 751	2 345	455	330	2 834	0	36 - 40
9 390	25 617	9 668	2 466	37 814	193	40 hours and over
9 623	15 649	7 682	2 117	22 014	111	All Sis
171	206	74	0	145	0	Less than 18 hours
198	152	13	57	134	0	18 - 24
510	603	108	62	609	0	24 - 30
307	597	239	23	595	0	30 - 36
1 517	947	374	248	1 521	0	36 - 40
6 920	13 144	6 874	1 727	19 010	111	40 hours and over
4 360	15 105	3 204	904	21 598	82	All Guns
164	164	82	0	0	0	Less than 18 hours
82	165	0	83	329	0	18 - 24
82	329	0	0	493	0	24 - 30
378	576	246	0	659	0	30 - 36
1 234	1 398	82	82	1 313	0	36 - 40
2 470	12 473	2 794	739	18 804	82	40 hours and over
25 714	70 678	28 767	5 989	85 021	639	Jeonra Nam Do
412	1 385	168	318	481	18	Less than 18 hours
424	1 042	530	30	1 065	0	18 - 24
1 304	1 537	316	95	1 065	0	24 - 30
746	2 975	151	281	1 124	0	30 - 36
2 504	3 735	1 547	193	4 419	0	36 - 40
20 324	60 004	26 055	5 072	76 867	621	40 hours and over
17 593	40 723	16 166	4 777	40 881	276	All Sis
412	416	47	75	237	18	Less than 18 hours
424	434	166	30	217	0	18 - 24
1 062	929	195	95	701	0	24 - 30
504	1 883	151	160	639	0	30 - 36
2 019	2 157	699	193	2 119	0	36 - 40
13 172	34 904	14 908	4 224	36 968	258	40 hours and over
8 121	29 955	12 601	1 212	44 140	363	All Guns
0	969	121	243	244	0	Less than 18 hours
0	608	364	0	848	0	18 - 24
242	608	121	0	364	0	24 - 30
242	1 092	0	121	485	0	30 - 36
485	1 578	848	0	2 300	0	36 - 40
7 152	25 100	11 147	848	39 899	363	40 hours and over
54 393	109 417	37 761	11 342	118 036	2 117	Gyeongsang Bug Do
1 779	1 731	214	471	962	0	Less than 18 hours
1 020	1 276	200	144	1 372	0	18 - 24
3 050	2 856	411	334	2 448	0	24 - 30
2 741	3 478	443	192	1 527	0	30 - 36
6 443	6 888	1 576	844	7 519	0	36 - 40
39 360	93 188	34 917	9 357	104 208	2 117	40 hours and over

제12표. 산업 및 취업시간별

Table 12. Persons employed by industry (major division)

행정구역 및 취업시간	총 수 Total	산업 (대분류)			
		농업, 임업, 수렵업 및 수산업 A	광업 및 채석업 B	제조업 C	전기·가스·및 수도·사업 D
시 부	328 779	26 058	307	99 230	1 256
18 시간 미만	4 079	1 179	11	236	23
18 ~ 24	3 122	910	0	324	0
24 ~ 30	8 474	1 118	18	1 561	0
30 ~ 36	7 297	2 079	0	957	0
36 ~ 40	18 780	2 955	11	3 969	127
40 시간 이상	287 027	17 817	267	92 183	1 106
군 부	709 451	516 720	8 906	52 223	664
18 시간 미만	28 572	25 646	0	399	0
18 ~ 24	28 690	25 635	133	798	0
24 ~ 30	42 376	37 592	133	1 196	133
30 ~ 36	58 212	52 762	266	1 064	0
36 ~ 40	82 365	66 425	133	4 255	0
40 시간 이상	469 436	308 660	8 241	44 511	531
경 상 남 도	682 543	447 183	274	79 848	1 592
18 시간 미만	24 492	21 222	0	1 054	0
18 ~ 24	20 779	17 558	0	836	0
24 ~ 30	35 022	29 027	0	1 631	21
30 ~ 36	77 998	69 803	0	2 130	20
36 ~ 40	88 480	71 671	17	4 247	25
40 시간 이상	435 772	237 902	257	69 900	1 526
시 부	196 530	34 828	167	62 017	1 378
18 시간 미만	2 817	934	0	413	0
18 ~ 24	3 058	1 223	0	409	0
24 ~ 30	5 345	2 230	0	826	21
30 ~ 36	7 093	3 059	0	955	20
36 ~ 40	13 766	4 431	17	2 325	25
40 시간 이상	164 451	22 951	150	57 089	1 312
군 부	486 013	412 355	107	17 831	214
18 시간 미만	21 675	20 288	0	641	0
18 ~ 24	17 721	16 335	0	427	0
24 ~ 30	29 677	26 797	0	855	0
30 ~ 36	70 905	66 744	0	1 175	0
36 ~ 40	74 714	67 240	0	1 922	0
40 시간 이상	271 321	214 951	107	12 811	214
제 주 도	84 673	54 963	128	5 167	285
18 시간 미만	3 621	3 331	0	91	0
18 ~ 24	1 807	1 564	14	99	0
24 ~ 30	2 670	2 137	0	90	0
30 ~ 36	5 510	4 696	0	129	0
36 ~ 40	9 825	6 930	13	805	25
40 시간 이상	61 240	36 305	101	3 953	260
시 부	25 368	7 109	80	3 217	186
18 시간 미만	901	685	0	66	0
18 ~ 24	363	241	14	26	0
24 ~ 30	612	374	0	40	0
30 ~ 36	1 482	1 132	0	56	0
36 ~ 40	2 499	1 391	13	265	0
40 시간 이상	19 511	3 286	53	2 764	186
군 부	59 305	47 854	48	1 950	90
18 시간 미만	2 720	2 646	0	25	0
18 ~ 24	1 444	1 323	0	73	0
24 ~ 30	2 058	1 763	0	50	0
30 ~ 36	4 028	3 564	0	73	0
36 ~ 40	7 326	5 539	0	540	25
40 시간 이상	41 729	33 019	48	1 189	74

취업자 (계속)
and hours worked (continued)

Industry (major division)							Administrative districts and hours worked
전 설 업 E	도소매및음식숙박업 F	운수창고 및 통신업 G	금융보험 부동산업 및 용역업 H	사회 및 개인서비스업 I	분류불농산업 J		
41 242	70 610	24 606	7 621	57 195	654	All Sis	
1 380	268	214	205	563	0	Less than 18 hours	
755	460	67	11	575	0	18 - 24	
2 518	1 527	278	202	1 252	0	24 - 30	
1 545	1 749	44	192	731	0	30 - 36	
4 453	2 902	1 177	578	2 608	0	36 - 40	
30 591	63 684	22 826	6 433	51 466	654	40 hours and over	
13 151	38 807	13 155	3 721	60 841	1 463	All Guns	
399	1 463	0	266	399	0	Less than 18 hours	
265	796	133	133	797	0	18 - 24	
532	1 329	133	132	1 196	0	24 - 30	
1 196	1 729	399	0	796	0	30 - 36	
1 990	3 986	399	266	4 911	0	36 - 40	
8 769	29 504	12 091	2 924	52 742	1 463	40 hours and over	
22 454	44 612	18 398	4 275	62 854	1 053	Gyeongsang Nam Do	
808	646	120	75	567	0	Less than 18 hours	
790	743	72	88	692	0	18 - 24	
1 174	1 760	347	41	971	0	24 - 30	
1 108	3 174	135	271	1 357	0	30 - 36	
3 053	3 109	1 065	355	4 938	0	36 - 40	
15 521	35 180	16 659	3 445	54 329	1 053	40 hours and over	
17 114	31 266	12 844	3 314	32 870	732	All Sis	
701	326	120	75	248	0	Less than 18 hours	
471	316	72	88	479	0	18 - 24	
748	801	133	41	545	0	24 - 30	
894	1 041	135	165	324	0	30 - 36	
1 986	1 505	745	248	2 484	0	36 - 40	
12 314	27 277	11 639	2 697	28 290	732	40 hours and over	
5 340	13 346	5 554	961	29 984	321	All Guns	
107	370	0	0	319	0	Less than 18 hours	
319	427	0	0	213	0	18 - 24	
426	959	214	0	426	0	24 - 30	
214	2 133	0	106	533	0	30 - 36	
1 067	1 604	320	107	2 454	0	36 - 40	
3 207	7*903	5 020	748	26 039	321	40 hours and over	
2 851	5 866	5 161	1 092	9 133	27	Jeju Do	
79	41	13	14	52	0	Less than 18 hours	
14	24	37	0	55	0	18 - 24	
77	151	13	24	178	0	24 - 30	
50	217	228	26	164	0	30 - 36	
292	375	356	139	890	0	36 - 40	
2 339	5 058	4 514	889	7 794	27	40 hours and over	
2 069	4 320	2 866	729	4 765	27	All Sis	
55	41	13	14	27	0	Less than 18 hours	
14	0	13	0	55	0	18 - 24	
27	53	13	0	105	0	24 - 30	
26	94	82	26	66	0	30 - 36	
120	106	161	42	401	0	36 - 40	
1 827	4 026	2 584	647	4 111	27	40 hours and over	
782	1 546	2 295	363	4 368	0	All Guns	
24	0	0	0	25	0	Less than 18 hours	
0	24	24	0	0	0	18 - 24	
50	98	0	24	73	0	24 - 30	
24	123	146	0	93	0	30 - 36	
172	269	195	97	489	0	36 - 40	
512	1 032	1 930	242	3 683	0	40 hours and over	

제12표. 산업 및 취업시간별

Table 12. Persons employed by industry (major division)

행정구역 및 취업시간	총 수 Total	산업 (대분류)			
		농업, 임업, 수렵업 및 수산업 A	광업 및 채석업 B	제조업 C	전기·가스·열·수도사업 D
전국	4 252 259	2 424 950	6 779	629 230	2 277
18시간미만	249 504	212 634	374	10 550	0
18 - 24	245 569	201 369	579	11 890	0
24 - 30	486 339	431 753	1 495	25 199	0
30 - 36	482 961	396 666	375	22 318	0
36 - 40	464 633	346 575	930	29 029	79
40시간이상	2 323 253	365 953	3 026	530 244	2 198
시 부	1 437 582	114 675	564	475 596	2 182
18시간미만	25 470	7 928	10	4 613	0
18 - 24	30 796	9 835	12	4 880	0
24 - 30	62 761	15 197	42	13 560	0
30 - 36	66 711	17 906	8	9 975	0
36 - 40	88 122	16 481	222	15 976	79
40시간이상	1 163 722	45 328	270	426 592	2 103
군 부	2 814 677	2 310 275	6 215	153 634	95
18시간미만	224 034	204 706	364	5 937	0
18 - 24	214 773	191 534	567	7 010	0
24 - 30	423 578	386 556	1 453	11 639	0
30 - 36	416 250	378 760	367	12 343	0
36 - 40	376 511	328 094	708	13 053	0
40시간이상	1 159 531	820 625	2 756	103 652	95
서울	573 771	3 445	298	217 155	899
18시간미만	4 191	0	0	598	0
18 ~ 24	7 185	0	0	1 795	0
24 ~ 30	15 709	1 198	0	3 593	0
30 ~ 36	19 011	449	0	2 992	0
36 ~ 40	31 445	449	149	4 639	0
40시간이상	496 230	1 349	149	203 538	899
부산	210 338	3 441	0	82 051	246
18시간미만	3 771	82	0	1 394	0
18 ~ 24	4 095	653	0	573	0
24 ~ 30	8 527	574	0	2 788	0
30 ~ 36	6 969	246	0	1 558	0
36 ~ 40	9 424	328	0	3 278	0
40시간이상	177 552	1 558	0	72 460	246
경기도	400 545	181 600	568	84 028	135
18시간미만	35 502	28 381	0	1 954	0
18 ~ 24	39 268	32 477	0	1 291	0
24 ~ 30	64 579	51 325	0	5 007	0
30 ~ 36	32 587	20 430	105	4 433	0
36 ~ 40	35 745	18 229	0	3 766	0
40시간이상	192 864	30 758	463	67 682	135
시 부	127 279	12 377	43	43 963	135
18시간미만	4 603	857	0	800	0
18 - 24	4 788	1 900	0	551	0
24 - 30	7 944	1 644	0	1 844	0
30 - 36	5 187	1 149	0	741	0
36 - 40	6 868	1 151	0	1 446	0
40시간이상	97 889	5 676	43	38 581	135
군 부	273 266	169 223	525	40 065	0
18시간미만	30 899	27 524	0	1 054	0
18 - 24	34 480	30 577	0	740	0
24 - 30	56 635	49 681	0	3 158	0
30 - 36	27 400	19 281	105	3 692	0
36 - 40	28 877	17 078	0	2 320	0
40시간이상	94 975	25 082	420	29 101	0

취업자(여자) and hours worked (female)

Industry (major division)							Administrative districts and hours worked
건 설 업 E	도소매및음식숙박업 F	운수창고 및 통신업 G	금융보험 부동산업 및 용역업 H	사회 및 개인서비스업 I	분류불농산업 J		
36 427	720 272	35 440	39 770	355 123	1 991	Whole country	
2 253	15 109	182	427	7 868	107	Less than 18 hours	
2 556	20 235	497	683	7 760	0	18 - 24	
2 245	44 559	189	648	10 251	0	24 - 30	
2 205	48 940	427	980	11 050	0	30 - 36	
4 361	57 054	2 145	3 055	21 405	0	36 - 40	
22 807	534 375	32 000	33 977	296 789	1 884	40 hours and over	
27 871	482 899	24 095	34 219	274 466	1 015	All Sis	
1 641	5 621	182	294	5 181	0	Less than 18 hours	
1 936	8 725	396	683	4 329	0	18 - 24	
1 245	24 849	82	526	7 260	0	24 - 30	
1 376	29 590	214	749	6 893	0	30 - 36	
3 641	30 910	682	2 800	15 331	0	36 - 40	
18 032	383 204	22 539	29 167	235 472	1 015	40 hours and over	
8 556	237 373	11 345	5 551	80 657	976	All Guns	
612	9 488	0	133	2 687	107	Less than 18 hours	
620	11 510	101	0	3 431	0	18 - 24	
1 000	19 710	107	122	2 991	0	24 - 30	
829	19 350	213	231	4 157	0	30 - 36	
720	26 144	1 463	255	6 074	0	36 - 40	
4 775	151 171	9 461	4 810	61 317	869	40 hours and over	
14 515	162 090	10 176	22 153	142 590	450	City of Seoul	
448	1 497	0	150	1 498	0	Less than 18 hours	
899	2 095	0	449	1 947	0	18 - 24	
598	6 879	0	150	3 291	0	24 - 30	
599	11 079	0	300	3 592	0	30 - 36	
2 249	13 032	300	1 947	8 680	0	36 - 40	
9 722	127 508	9 876	19 157	123 582	450	40 hours and over	
2 623	81 486	4 178	1 722	34 509	82	Busan City	
246	1 230	81	0	738	0	Less than 18 hours	
82	1 722	328	82	655	0	18 - 24	
0	4 181	0	82	902	0	24 - 30	
164	4 591	82	164	164	0	30 - 36	
164	4 426	81	0	1 147	0	36 - 40	
1 967	65 336	3 606	1 394	30 903	82	40 hours and over	
3 036	85 066	4 127	3 100	38 659	226	Gyeonggi Do	
211	2 456	0	103	2 497	0	Less than 18 hours	
431	3 685	0	64	1 320	0	18 - 24	
216	6 318	64	153	1 501	0	24 - 30	
113	5 096	178	31	2 201	0	30 - 36	
220	9 318	414	177	3 621	0	36 - 40	
1 845	58 193	3 471	2 572	27 519	226	40 hours and over	
2 403	44 276	2 016	2 257	19 689	120	All Sis	
106	1 084	0	103	1 653	0	Less than 18 hours	
325	1 367	0	64	581	0	18 - 24	
216	3 049	64	153	974	0	24 - 30	
113	2 461	72	31	620	0	30 - 36	
220	2 362	99	177	1 413	0	36 - 40	
1 423	33 953	1 781	1 729	14 448	120	40 hours and over	
633	40 790	2 111	843	18 970	106	All Guns	
105	1 372	0	0	844	0	Less than 18 hours	
106	2 318	0	0	739	0	18 - 24	
0	3 269	0	0	527	0	24 - 30	
0	2 635	106	0	1 581	0	30 - 36	
0	6 956	315	0	2 208	0	36 - 40	
422	24 240	1 690	843	13 071	106	40 hours and over	

제12표. 산업 및 취업시간별

Table 12. Persons employed by industry (major division)

행정구역 및 취업시간	총 수 Total	산업 (대분류)			
		농업, 임업, 수렵업 및 수산업 A	광업 및 채석업 B	제조업 C	전기·가스·열·수도사업 D
강원도	122 495	60 385	1 130	12 962	116
18시간 미만	5 698	4 368	0	478	0
18 ~ 24	5 589	3 590	0	497	0
24 ~ 30	18 158	14 404	0	803	0
30 ~ 36	18 858	13 527	148	1 315	0
36 ~ 40	12 462	7 034	0	654	8
40시간 이상	61 730	17 462	982	9 215	108
시 부	30 236	4 180	8	5 377	46
18시간미만	510	230	0	58	0
18 - 24	676	289	0	77	0
24 - 30	1 243	295	0	311	0
30 - 36	1 947	473	8	334	0
36 - 40	2 571	578	0	444	8
40시간이상	23 289	2 311	0	4 653	38
군 부	92 259	56 205	1 122	7 085	70
18시간미만	5 188	4 138	0	420	0
18 - 24	4 913	3 301	0	420	0
24 - 30	16 915	14 105	0	492	0
30 - 36	16 911	13 054	140	981	0
36 - 40	9 891	6 456	0	210	0
40시간이상	38 441	15 151	982	4 562	70
충청북도	163 417	121 827	83	9 266	38
18시간 미만	13 850	12 623	0	296	0
18 ~ 24	9 896	8 580	0	264	0
24 ~ 30	31 700	29 209	0	561	0
30 ~ 36	14 231	12 371	0	265	0
36 ~ 40	21 729	19 101	0	385	11
40시간 이상	72 011	39 943	83	7 495	27
시 부	20 558	2 862	21	4 949	38
18시간미만	840	549	0	110	0
18 - 24	439	120	0	16	0
24 - 30	1 031	408	0	63	0
30 - 36	983	427	0	78	0
36 - 40	947	250	0	73	11
40시간이상	16 318	1 108	21	4 509	27
군 부	142 859	118 965	62	4 417	0
18시간미만	13 010	12 074	0	186	0
18 - 24	9 457	8 460	0	248	0
24 - 30	30 669	28 801	0	498	0
30 - 36	13 248	11 944	0	187	0
36 - 40	20 782	18 851	0	312	0
40시간이상	55 693	38 835	62	2 986	0
충청남도	367 948	246 823	704	33 896	30
18시간 미만	33 736	29 996	0	1 355	0
18 ~ 24	41 291	35 365	0	2 099	0
24 ~ 30	77 523	67 281	0	3 517	0
30 ~ 36	28 972	22 111	0	1 458	0
36 ~ 40	30 520	24 171	101	1 025	0
40시간 이상	155 906	67 899	603	24 442	30
시 부	45 898	3 318	0	13 834	30
18시간 미만	745	215	0	152	0
18 ~ 24	1 265	256	0	394	0
24 ~ 30	3 496	978	0	609	0
30 ~ 36	1 897	349	0	150	0
36 ~ 40	2 141	705	0	325	0
40시간 이상	36 364	815	0	12 205	30

취업자 (계속)
and hours worked (continued)

Industry (major division)						Administrative districts and hours worked
전 설 업 E	도소매및음식숙박업 F	운수창고 및 통신업 G	금융보험 부동산업 및 용역업 H	사회 및 개인서비스업 I	분류불응산업 J	
2 973	29 270	1 579	1 320	12 593	167	Gangweon Do
306	265	0	0	281	0	Less than 18 hours
372	569	0	13	548	0	18 - 24
160	2 070	0	13	708	0	24 - 30
447	2 845	0	12	564	0	30 - 36
472	2 619	391	69	1 215	0	36 - 40
1 216	20 902	1 188	1 213	9 277	167	40 hours and over
660	12 079	597	829	5 864	96	All Sis
26	55	0	0	141	0	Less than 18 hours
21	149	0	13	127	0	18 - 24
20	453	0	13	147	0	24 - 30
26	951	0	12	143	0	30 - 36
121	727	39	69	585	0	36 - 40
446	9 744	558	722	4 721	96	40 hours and over
2 313	17 191	982	491	6 729	71	All Guns
280	210	0	0	140	0	Less than 18 hours
351	420	0	0	421	0	18 - 24
140	1 617	0	0	561	0	24 - 30
421	1 894	0	0	421	0	30 - 36
351	1 892	352	0	630	0	36 - 40
770	11 158	630	491	4 556	71	40 hours and over
726	20 303	835	1 079	9 120	140	Chungcheong Bug Do
62	601	0	0	268	0	Less than 18 hours
79	847	0	0	126	0	18 - 24
110	1 652	0	32	136	0	24 - 30
16	1 267	0	11	301	0	30 - 36
107	1 776	0	11	338	0	36 - 40
352	14 160	835	1 025	7 951	140	40 hours and over
352	7 172	462	458	4 328	16	All Sis
0	99	0	0	82	0	Less than 18 hours
16	224	0	0	63	0	18 - 24
48	406	0	32	74	0	24 - 30
16	398	0	11	53	0	30 - 36
45	405	0	11	152	0	36 - 40
227	5 640	462	404	3 904	16	40 hours and over
374	13 131	373	621	4 792	124	All Guns
62	502	0	0	186	0	Less than 18 hours
63	623	0	0	63	0	18 - 24
62	1 246	0	0	62	0	24 - 30
0	869	0	0	248	0	30 - 36
62	1 371	0	0	186	0	36 - 40
125	8 520	373	621	4 047	124	40 hours and over
3 753	62 714	2 099	1 390	16 439	100	Chungcheong Nam Do
0	1 918	0	0	467	0	Less than 18 hours
108	2 887	101	0	731	0	18 - 24
492	5 966	0	30	327	0	24 - 30
301	4 743	0	130	229	0	30 - 36
230	3 998	130	30	835	0	36 - 40
2 712	43 202	1 868	1 200	13 850	100	40 hours and over
343	19 078	896	685	7 714	0	All Sis
0	212	0	0	166	0	Less than 18 hours
8	480	0	0	128	0	18 - 24
0	1 652	0	30	227	0	24 - 30
0	1 230	0	30	128	0	30 - 36
30	686	30	30	335	0	36 - 40
305	14 818	866	595	6 730	0	40 hours and over

제12표. 산업 및 취업시간별

Table 12. Persons employed by industry (major division)

행정구역 및 취업시간	총 수 Total	산업 (대분류)			
		농업, 임업, 수렵업 및 수산업 A	광업 및 채석업 B	제조업 C	전기·가스·수도사업 D
군 부	322 050	243 505	704	20 062	0
18시간미만	32 991	29 781	0	1 233	0
18 ~ 24	40 026	35 109	0	1 706	0
24 ~ 30	74 027	66 303	0	2 908	0
30 ~ 36	27 085	21 762	0	1 308	0
36 ~ 40	28 379	23 466	101	700	0
40시간이상	119 542	67 084	603	12 237	0
전라북도	405 603	332 971	121	23 731	45
18시간미만	25 063	23 431	0	531	0
18 ~ 24	20 803	19 311	82	226	0
24 ~ 30	47 713	44 042	0	1 463	0
30 ~ 36	58 384	54 186	0	1 843	0
36 ~ 40	60 861	55 265	0	1 401	0
40시간이상	192 779	136 736	39	18 267	45
시 부	54 445	15 987	39	11 650	45
18시간미만	1 242	762	0	120	0
18 ~ 24	1 415	663	0	143	0
24 ~ 30	3 763	1 819	0	475	0
30 ~ 36	3 919	2 433	0	363	0
36 ~ 40	4 834	2 193	0	663	0
40시간이상	39 272	8 117	39	9 886	45
군 부	351 158	316 984	82	12 081	0
18시간미만	23 821	22 669	0	411	0
18 ~ 24	19 388	18 646	82	83	0
24 ~ 30	43 950	42 223	0	988	0
30 ~ 36	54 465	51 753	0	1 480	0
36 ~ 40	56 027	53 072	0	738	0
40시간이상	153 507	128 619	0	8 381	0
전라남도	757 803	623 689	3 418	26 454	311
18시간미만	55 360	52 835	364	775	0
18 ~ 24	44 706	41 564	497	522	0
24 ~ 30	86 649	79 045	1 495	1 356	0
30 ~ 36	102 721	96 096	122	1 572	0
36 ~ 40	90 430	79 279	680	1 560	0
40시간이상	377 937	274 870	260	20 679	311
시 부	92 702	20 900	145	14 339	311
18시간미만	2 752	1 561	0	533	0
18 ~ 24	3 236	2 033	12	400	0
24 ~ 30	5 666	2 910	42	628	0
30 ~ 36	8 276	4 319	0	845	0
36 ~ 40	9 561	4 353	73	1 065	0
40시간이상	63 211	5 724	18	10 868	311
군 부	665 101	602 789	3 273	12 115	0
18시간미만	52 608	51 274	364	242	0
18 ~ 24	41 470	39 531	485	122	0
24 ~ 30	80 983	76 135	1 453	728	0
30 ~ 36	94 445	91 777	122	727	0
36 ~ 40	80 869	74 926	607	485	0
40시간이상	314 726	269 146	242	9 811	0
경상북도	708 298	439 564	397	97 395	272
18시간미만	44 633	35 391	0	2 574	0
18 ~ 24	49 321	39 111	0	3 929	0
24 ~ 30	92 028	77 835	0	4 939	0
30 ~ 36	92 725	76 469	0	5 118	0
36 ~ 40	83 512	64 239	0	9 156	60
40시간이상	346 079	146 519	399	71 679	212

취업자 (계속)
and hours worked (continued)

Industry (major division)							Administrative districts and hours worked
전 설 업 E	도소매및음식숙박업 F	운수창고 및 통신업 G	금융보험 부동산업 및 용역업 H	사회 및 개인서비스업 I	분류불농산업 J		
3 410	43 636	1 203	705	8 725	100	All Guns	
0	1 706	0	0	301	0	Less than 18 hours	
100	2 407	101	0	603	0	18 - 24	
402	4 314	0	0	100	0	24 - 30	
301	3 513	0	100	101	0	30 - 36	
200	3 312	100	0	500	0	36 - 40	
2 407	28 384	1 002	605	7 120	100	40 hours and over	
961	29 819	1 269	1 369	15 304	13	Jeonra Bug Do	
210	673	0	0	218	0	Less than 18 hours	
45	845	0	36	258	0	18 - 24	
91	1 786	0	11	320	0	24 - 30	
102	1 769	13	104	367	0	30 - 36	
79	3 019	122	203	772	0	36 - 40	
434	21 727	1 134	1 015	13 369	13	40 hours and over	
796	14 959	530	1 041	9 385	13	All Sis	
45	179	0	0	136	0	Less than 18 hours	
45	352	0	36	176	0	18 - 24	
91	1 047	0	11	320	0	24 - 30	
102	783	13	22	203	0	30 - 36	
79	1 131	39	203	526	0	36 - 40	
434	11 467	478	769	8 024	13	40 hours and over	
165	14 860	739	328	5 919	0	All Guns	
165	494	0	0	82	0	Less than 18 hours	
0	493	0	0	82	0	18 - 24	
0	739	0	0	0	0	24 - 30	
0	986	0	82	164	0	30 - 36	
0	1 888	83	0	246	0	36 - 40	
0	10 260	656	246	5 345	0	40 hours and over	
1 611	69 626	3 167	2 049	27 279	199	Jeonra Nam Do	
42	975	30	34	305	0	Less than 18 hours	
69	1 381	0	10	663	0	18 - 24	
40	2 923	18	150	1 622	0	24 - 30	
53	3 740	23	42	1 073	0	30 - 36	
258	6 434	40	247	1 942	0	36 - 40	
1 149	54 173	3 056	1 566	21 674	195	40 hours and over	
1 489	37 617	1 471	1 684	14 668	78	All Sis	
42	369	30	34	183	0	Less than 18 hours	
69	534	0	10	178	0	18 - 24	
40	1 580	18	28	411	0	24 - 30	
53	2 527	23	42	467	0	30 - 36	
258	2 756	40	125	851	0	36 - 40	
1 027	29 802	1 360	1 445	12 578	78	40 hours and over	
122	32 009	1 696	365	12 611	121	All Guns	
0	606	0	0	122	0	Less than 18 hours	
0	847	0	0	435	0	18 - 24	
0	1 334	0	122	1 211	0	24 - 30	
0	1 213	0	0	606	0	30 - 36	
0	3 638	0	122	1 091	0	36 - 40	
122	24 371	1 696	121	9 096	121	40 hours and over	
4 660	121 703	4 759	3 819	35 568	159	Gyeongsang Bug Do	
690	4 686	71	140	1 081	0	Less than 18 hours	
424	4 699	0	0	1 158	0	18 - 24	
550	7 621	0	13	870	0	24 - 30	
261	8 997	0	33	1 847	0	30 - 36	
333	7 776	399	263	1 286	0	36 - 40	
2 402	87 724	4 789	3 370	29 326	159	40 hours and over	

제12표. 산업 및 취업시간별

Table 12. Persons employed by industry (major division)

행정구역 및 취업 시간	총 수 Total	산업 (대분류)			
		농업, 임업, 수렵업 및 수산업 A	광업 및 채석업 B	제조업 C	천기가스및수도사업 D
시 부	172 169	18 773	0	58 327	272
18 시간 미만	3 838	1 643	0	579	0
18 ~ 24	4 009	1 904	0	607	0
24 ~ 30	8 186	2 095	0	2 548	0
30 ~ 36	9 555	2 336	0	2 326	0
36 ~ 40	9 759	2 710	0	2 912	60
40 시간 이상	136 822	8 085	0	49 355	212
군 부	536 129	420 791	399	39 068	0
18 시간 미만	40 795	33 748	0	1 995	0
18 ~ 24	45 312	37 207	0	3 322	0
24 ~ 30	83 842	75 740	0	2 391	0
30 ~ 36	83 170	74 133	0	2 792	0
36 ~ 40	73 753	61 529	0	6 244	0
40 시간 이상	209 257	138 434	399	22 324	0
경 상 남 도	461 050	343 394	10	40 475	147
18 시간 미만	24 389	22 884	10	695	0
18 ~ 24	21 069	18 704	0	619	0
24 ~ 30	39 664	33 336	0	1 388	0
30 ~ 36	99 974	92 717	0	1 724	0
36 ~ 40	77 053	68 266	0	3 002	0
40 시간 이상	198 401	107 487	0	33 347	147
시 부	92 064	19 682	10	22 531	147
18 시간 미만	2 251	1 421	10	269	0
18 ~ 24	3 232	1 723	0	298	0
24 ~ 30	6 262	2 604	0	660	0
30 ~ 36	6 028	3 044	0	548	0
36 ~ 40	7 869	3 567	0	1 078	0
40 시간 이상	66 422	7 323	0	19 678	147
군 부	368 986	323 712	0	17 944	0
18 시간 미만	22 638	21 463	0	426	0
18 ~ 24	17 837	16 981	0	321	0
24 ~ 30	33 402	30 732	0	428	0
30 ~ 36	93 946	89 673	0	1 176	0
36 ~ 40	69 184	64 699	0	1 924	0
40 시간 이상	131 979	100 164	0	13 669	0
제 주 도	80 991	67 811	48	1 317	38
18 시간 미만	2 811	2 643	0	0	0
18 ~ 24	2 346	2 014	0	75	0
24 ~ 30	4 089	3 504	0	89	0
30 ~ 36	8 529	8 064	0	40	0
36 ~ 40	11 452	10 214	0	173	0
40 시간 이상	51 764	41 372	48	1 440	38
시 부	18 122	9 710	0	1 020	13
18 시간 미만	727	608	0	0	0
18 ~ 24	456	294	0	27	0
24 ~ 30	934	668	0	41	0
30 ~ 36	2 949	2 681	0	40	0
36 ~ 40	2 703	2 197	0	53	0
40 시간 이상	10 353	3 262	0	959	13
군 부	62 869	58 101	48	797	25
18 시간 미만	2 064	2 035	0	0	0
18 ~ 24	1 890	1 720	0	48	0
24 ~ 30	3 155	2 836	0	43	0
30 ~ 36	5 580	5 383	0	0	0
36 ~ 40	8 749	8 017	0	120	0
40 시간 이상	41 411	38 110	48	581	25

취업자 (계속)
and hours worked (continued)

Industry (major division)							Administrative districts and hours worked
전 실 업 E	도소매및음식숙박업 F	운수상고 및 통신업 G	금융보험 부동산업 및 용역업 H	사회 및 개인서비스업 I	분류불응산업 J		
3 599	66 696	2 367	1 957	20 152	26	All Sis	
690	565	71	7	283	0	Less than 18 hours	
424	847	0	0	227	0	18 - 24	
154	2 905	0	13	471	0	24 - 30	
261	3 417	0	33	1 182	0	30 - 36	
333	2 860	0	130	754	0	36 - 40	
1 737	56 102	2 296	1 774	17 235	26	40 hours and over	
1 061	55 007	2 392	1 862	15 416	133	All Guns	
0	4 121	0	133	798	0	Less than 18 hours	
0	3 852	0	0	931	0	18 - 24	
396	4 916	0	0	399	0	24 - 30	
0	5 580	0	0	665	0	30 - 36	
0	4 916	399	133	532	0	36 - 40	
665	31 622	1 993	1 596	12 091	133	40 hours and over	
1 282	50 461	2 888	1 458	20 480	455	Gyeongsang Nam Do	
38	718	0	0	437	107	Less than 18 hours	
47	1 275	68	15	341	0	18 - 24	
78	4 518	107	14	523	0	24 - 30	
149	4 567	131	90	596	0	30 - 36	
210	4 002	255	108	1 210	0	36 - 40	
760	35 381	2 327	1 231	17 373	348	40 hours and over	
854	32 214	1 284	1 244	13 964	134	All Sis	
38	290	0	0	223	0	Less than 18 hours	
47	847	68	15	234	0	18 - 24	
78	2 490	0	14	416	0	24 - 30	
42	2 005	24	90	275	0	30 - 36	
103	2 297	41	108	675	0	36 - 40	
546	24 285	1 151	1 017	12 141	134	40 hours and over	
428	18 247	1 604	214	6 516	321	All Guns	
0	428	0	0	214	107	Less than 18 hours	
0	428	0	0	107	0	18 - 24	
0	2 028	107	0	107	0	24 - 30	
107	2 562	107	0	321	0	30 - 36	
107	1 705	214	0	535	0	36 - 40	
214	11 096	1 176	214	5 232	214	40 hours and over	
287	7 734	363	311	2 582	0	Jeju Do	
0	90	0	0	78	0	Less than 18 hours	
0	230	0	14	13	0	18 - 24	
0	445	0	0	51	0	24 - 30	
0	246	0	63	116	0	30 - 36	
39	654	13	0	359	0	36 - 40	
248	6 069	350	234	1 965	0	40 hours and over	
237	5 232	118	189	1 603	0	All Sis	
0	41	0	0	78	0	Less than 18 hours	
0	108	0	14	13	0	18 - 24	
0	198	0	0	27	0	24 - 30	
0	148	0	14	64	0	30 - 36	
39	188	13	0	213	0	36 - 40	
108	4 549	105	161	1 200	0	40 hours and over	
50	2 502	245	122	979	0	All Guns	
0	49	0	0	0	0	Less than 18 hours	
0	122	0	0	0	0	18 - 24	
0	247	0	0	24	0	24 - 30	
0	98	0	49	50	0	30 - 36	
0	466	0	0	146	0	36 - 40	
50	1 520	245	73	759	0	40 hours and over	

제13표. 직업 (대분류) 및 취업시간별 취업자 (계)
 Table 13. Persons employed by occupation (major group) and hours worked (both sexes)

행정구역 및 취업시간 Administrative districts and hours worked	총 취업자 Total	전문직, 기술 직 및 전문기 술 관련직 종 사자 A	행정 및 관리 직 종사자 B	사무직 및 사무관련직 종사자 C	판매종사자 D	서비스 종사자 E	농업, 축산업 임업, 수산업 및 수렵업 종 사자 F	생산 및 관련 직 종사자, 운 수장비·운전 사 및 노무자 G	달리 분류되 지 않은 직업 종사자 H
전 국 Whole country	11 445 797	3 668 617	60 411	770 648	1 299 261	719 604	5 586 759	2 565 593	74 904
18시간미만 Less than 18 hours	455 880	7 409	537	1 230	21 004	11 465	379 767	34 201	267
18 - 24 18 - 24	426 956	7 608	338	1 509	25 686	9 255	337 534	44 905	121
24 - 30 24 - 30	793 745	8 702	777	2 575	52 330	19 174	639 044	71 074	69
30 - 36 30 - 36	934 086	10 428	870	5 015	69 848	21 408	745 440	80 873	204
36 - 40 36 - 40	1 114 064	31 956	5 413	37 267	86 845	38 921	759 047	153 475	1 140
40시간이상 40 hours and over	7 721 066	302 514	52 476	723 052	1 043 548	619 381	2 725 927	2 181 065	73 103
시 부 All Sis	4 604 329	2 50 805	53 075	579 396	942 350	524 871	302 890	1 913 924	37 018
18시간미만 Less than 18 hours	54 578	5 864	316	914	8 681	5 602	13 897	19 266	38
18 - 24 18 - 24	62 835	5 328	338	859	11 570	5 247	16 091	23 402	0
24 - 30 24 - 30	120 815	6 974	571	1 425	29 827	12 512	25 299	44 162	45
30 - 36 30 - 36	146 186	7 697	497	2 537	43 268	13 736	35 312	42 935	204
36 - 40 36 - 40	268 602	21 579	4 768	25 098	50 868	26 633	39 197	99 494	965
40시간이상 40 hours and over	3 951 313	203 363	46 585	548 563	798 136	461 141	173 094	1 684 665	35 766
군 부 All Guns	6 841 468	117 812	7 336	191 252	356 911	194 733	5 283 869	651 669	37 886
18시간미만 Less than 18 hours	401 302	1 545	221	816	12 323	5 863	365 870	14 935	229
18 - 24 18 - 24	364 121	2 280	0	450	14 116	4 008	321 443	21 503	121
24 - 30 24 - 30	672 930	1 728	206	1 150	22 503	6 662	613 745	26 912	24
30 - 36 30 - 36	787 900	2 731	373	2 478	26 580	7 672	710 128	37 938	0
36 - 40 36 - 40	845 462	10 377	645	12 169	35 977	12 288	719 850	53 981	175
40시간이상 40 hours and over	3 769 753	99 151	5 891	174 489	245 412	158 240	2 552 833	496 400	37 337
서울특별시 City of Seoul	1 851 799	111 484	27 828	307 565	402 917	226 122	11 665	790 900	13 318
18시간미만 Less than 18 hours	11 378	3 743	0	449	3 144	899	150	2 993	0
18 - 24 18 - 24	15 863	3 440	149	299	3 440	1 650	149	6 736	0
24 - 30 24 - 30	32 322	4 036	300	450	10 023	3 740	1 647	12 126	0
30 - 36 30 - 36	46 105	4 941	0	599	16 772	6 434	2 091	15 118	150
36 - 40 36 - 40	105 680	13 469	3 138	13 919	22 610	13 626	1 794	36 525	599
40시간이상 40 hours and over	1 680 451	81 855	24 241	291 849	346 928	199 773	5 834	717 402	12 569
부산시 Busan City	670 263	28 601	8 440	65 403	141 571	74 353	14 346	333 532	4 017
18시간미만 Less than 18 hours	7 130	492	0	164	1 393	984	246	3 851	0
18 - 24 18 - 24	8 195	328	0	164	1 968	1 065	735	3 935	0
24 - 30 24 - 30	14 184	738	0	164	4 017	2 214	902	6 149	0
30 - 36 30 - 36	15 985	574	82	328	7 624	1 065	574	5 738	0
36 - 40 36 - 40	31 062	1 640	409	1 147	7 786	3 113	1 230	15 655	82
40시간이상 40 hours and over	593 707	24 829	7 949	63 436	118 783	65 912	10 659	298 204	3 935
경기도 Gyeonggi Do	1 234 655	43 093	4 246	91 493	141 504	81 797	505 013	345 229	22 280
18시간미만 Less than 18 hours	68 127	1 483	53	498	3 524	2 836	53 263	6 458	12
18 - 24 18 - 24	64 736	1 050	19	439	5 175	1 273	49 049	7 761	0
24 - 30 24 - 30	101 260	1 132	124	348	7 474	2 198	76 539	13 400	45
30 - 36 30 - 36	78 298	1 751	167	1 709	8 247	2 761	50 063	13 574	31
36 - 40 36 - 40	105 265	5 918	328	6 411	12 137	6 121	51 448	22 679	223
40시간이상 40 hours and over	816 969	31 759	3 560	82 118	104 947	66 608	224 651	281 357	21 969
시 부 All Sis	431 976	23 291	3 403	50 584	74 566	47 208	36 302	193 095	3 527
18시간미만 Less than 18 hours	9 172	956	53	182	1 204	1 888	1 265	3 612	12
18 - 24 18 - 24	9 999	628	19	198	1 698	744	3 065	3 647	0
24 - 30 24 - 30	16 596	816	19	243	3 782	1 461	3 357	6 873	45
30 - 36 30 - 36	14 346	700	162	761	3 507	1 074	2 654	5 457	31
36 - 40 36 - 40	24 317	2 132	328	3 358	3 700	2 329	2 854	9 498	118
40시간이상 40 hours and over	357 546	18 059	2 822	45 842	60 675	39 712	23 107	164 008	3 321
군 부 All Guns	802 679	19 802	843	40 909	66 938	34 589	468 711	152 134	18 753
18시간미만 Less than 18 hours	58 955	527	0	316	2 320	948	51 998	2 846	0
18 - 24 18 - 24	54 737	422	0	211	3 477	529	45 984	4 114	0
24 - 30 24 - 30	84 664	316	105	105	3 692	737	73 182	6 527	0
30 - 36 30 - 36	63 952	1 051	0	948	4 740	1 687	47 409	8 117	0
36 - 40 36 - 40	80 948	3 786	0	3 053	8 437	3 792	48 594	13 181	105
40시간이상 40 hours and over	459 423	13 700	738	36 276	44 272	26 896	201 544	117 349	18 648

Note : For the English presentation of occupational classification, see page 21

제13표. 직업 (대분류) 및 취업시간별 취업자 (계속)
 Table 13. Persons employed by occupation (major group) and hours worked (continued)

행정구역 및 취업시간 Administrative districts and hours worked	총 취업자 Total	전문직, 기술 직 및 전문기 술 관련직 종 사자	행정 및 관리 직 종사자	사무직 및 사무관련직 종사자	판매종사자	서비스 종사자	농업, 축산업 임업, 수산업 및 수렵업 종 사자	생산 및 관련 직 종사자, 운 수장비·울건 사 및 노무자	달리 분류 되 지 않은 직업 종사자
		A	B	C	D	E	F	G	H
강 원 도 Gangweon Do	525 481	16 307	982	32 948	47 629	31 620	269 185	114 007	12 803
18시간미만 Less than 18 hours	14 610	125	13	0	847	345	10 395	2 877	8
18 - 24 18 - 24	13 955	69	13	84	795	498	8 237	4 259	0
24 - 30 24 - 30	40 623	136	13	96	2 166	1 279	32 546	4 387	0
30 - 36 30 - 36	63 492	345	13	140	3 681	1 697	44 982	12 634	0
36 - 40 36 - 40	56 565	1 271	197	3 108	3 970	2 494	36 725	8 660	140
40시간이상 40 hours and over	336 236	14 361	733	29 520	36 170	25 307	136 300	81 190	12 655
시 부 All Sis	116 428	7 055	561	12 750	21 177	13 383	24 058	34 458	2 986
18시간미만 Less than 18 hours	1 286	54	13	0	145	63	510	493	8
18 - 24 18 - 24	2 096	69	13	13	235	148	656	962	0
24 - 30 24 - 30	2 791	66	13	26	551	222	823	1 090	0
30 - 36 30 - 36	4 625	65	13	70	1 363	295	1 478	1 341	0
36 - 40 36 - 40	9 217	921	56	1 072	1 237	673	2 278	2 910	70
40시간이상 40 hours and over	96 413	5 880	453	11 569	17 646	11 982	18 313	27 662	2 908
군 부 All Guns	409 053	9 252	421	20 198	26 452	18 237	245 127	79 549	9 817
18시간미만 Less than 18 hours	13 324	71	0	0	702	282	9 885	2 384	0
18 - 24 18 - 24	11 859	0	0	71	560	350	7 581	3 297	0
24 - 30 24 - 30	37 832	70	0	70	1 615	1 057	31 723	3 297	0
30 - 36 30 - 36	58 867	280	0	70	2 318	1 402	43 504	11 293	0
36 - 40 36 - 40	47 348	350	141	2 336	2 733	1 821	34 447	5 750	70
40시간이상 40 hours and over	239 823	8 481	280	17 951	18 524	13 325	117 987	53 528	9 747
충 청 북 도 Chungcheong Bug Do	494 036	13 627	1 383	20 126	32 668	19 983	345 310	59 780	1 159
18시간미만 Less than 18 hours	28 334	212	0	0	829	534	25 643	816	0
18 - 24 18 - 24	22 070	21	0	78	1 136	451	18 811	1 573	0
24 - 30 24 - 30	56 902	133	0	87	2 216	311	52 491	1 664	0
30 - 36 30 - 36	38 326	212	0	88	1 674	630	34 447	1 275	0
36 - 40 36 - 40	58 912	704	156	205	1 976	1 317	49 970	4 584	0
40시간이상 40 hours and over	289 492	12 345	1 227	19 668	24 837	16 740	163 648	49 868	1 159
시 부 All Sis	73 287	5 593	761	9 253	12 631	7 776	10 491	26 615	167
18시간미만 Less than 18 hours	1 556	25	0	0	141	98	1 098	194	0
18 - 24 18 - 24	983	21	0	16	204	137	338	267	0
24 - 30 24 - 30	1 901	70	0	25	475	123	854	354	0
30 - 36 30 - 36	2 550	26	0	26	493	196	1 341	468	0
36 - 40 36 - 40	3 199	84	31	81	606	319	975	1 103	0
40시간이상 40 hours and over	63 098	5 367	730	9 105	10 712	6 903	5 885	24 229	167
군 부 All Guns	420 749	8 034	622	10 873	20 037	12 207	334 819	33 165	992
18시간미만 Less than 18 hours	26 778	187	0	0	688	436	24 845	622	0
18 - 24 18 - 24	21 087	0	0	62	932	314	18 473	1 306	0
24 - 30 24 - 30	55 001	63	0	62	1 741	188	51 637	1 310	0
30 - 36 30 - 36	35 776	186	0	62	1 181	434	33 106	807	0
36 - 40 36 - 40	55 713	620	125	124	1 370	998	48 995	3 431	0
40시간이상 40 hours and over	226 394	6 978	497	10 563	14 125	9 837	157 763	25 639	992
충 청 남 도 Chungcheong Nam Do	1 007 637	26 512	2 978	45 037	100 738	47 978	620 787	159 559	4 048
18시간미만 Less than 18 hours	51 788	320	100	16	2 059	1 392	45 113	2 788	0
18 - 24 18 - 24	63 886	653	0	109	3 434	1 090	53 496	5 104	0
24 - 30 24 - 30	110 046	520	101	100	6 457	1 329	95 153	6 386	0
30 - 36 30 - 36	61 548	532	0	239	5 647	1 373	48 996	4 761	0
36 - 40 36 - 40	75 211	936	161	612	5 791	1 354	60 424	5 933	0
40시간이상 40 hours and over	645 158	23 551	2 616	43 961	77 350	41 440	317 605	134 587	4 048
시 부 All Sis	156 326	9 856	1 472	18 264	37 336	16 478	10 602	60 375	1 943
18시간미만 Less than 18 hours	1 748	120	0	16	252	190	588	582	0
18 - 24 18 - 24	2 789	151	0	8	528	386	525	1 191	0
24 - 30 24 - 30	5 432	120	0	0	1 843	424	1 374	1 671	0
30 - 36 30 - 36	4 488	129	0	38	1 935	368	1 070	948	0
36 - 40 36 - 40	5 298	235	60	209	1 277	352	1 346	1 814	0
40시간이상 40 hours and over	136 571	9 101	1 412	17 993	31 501	14 758	5 699	54 164	1 943

제13표. 직업 (대분류) 및 취업시간별 취업자 (계속)
 Table 13. Persons employed by occupation (major group) and hours worked (continued)

행정구역 및 취업시간 Administrative districts and hours worked		총 취업자 Total	전문직, 기술 직 및 전문기 술 관련직 종 사자 A	행정 및 관리 직 종사자 B	사무직 및 사무관련직 종사자 C	판매종사자 D	서비스 종사자 E	농업, 축산업 및 수산업 종 사자 F	생산 및 관련 직 종사자, 운 수장비·운전 사 및 노무자 G	달리 분류 되 지 않은 직업 종사자 H
군 부 All Guns		851 311	16 656	1 506	26 773	63 402	31 500	610 185	99 184	2 105
18시간미만	Less than 18 hours	50 040	200	100	0	1 807	1 202	44 525	2 206	0
18 - 24	18 - 24	61 097	502	0	101	2 906	704	52 971	3 913	0
24 - 30	24 - 30	104 614	400	101	100	4 614	905	93 779	4 715	0
30 - 36	30 - 36	57 060	403	0	201	3 712	1 005	47 926	3 813	0
36 - 40	36 - 40	69 913	701	101	403	4 514	1 002	59 078	4 114	0
40시간이상	40 hours and over	508 587	14 450	1 204	25 968	45 849	26 682	311 906	80 423	2 105
전라북도 Jeonra Bug Do		925 327	18 381	2 349	29 375	52 131	27 057	700 062	95 183	789
18시간미만	Less than 18 hours	40 786	45	0	0	964	194	37 844	1 739	0
18 - 24	18 - 24	34 772	248	13	139	1 124	354	31 847	1 047	0
24 - 30	24 - 30	78 192	222	23	187	2 166	1 239	71 208	3 147	0
30 - 36	30 - 36	107 549	680	56	320	2 577	600	98 757	4 536	23
36 - 40	36 - 40	125 975	1 209	185	1 449	4 604	2 015	108 731	7 769	13
40시간이상	40 hours and over	538 053	15 977	2 072	27 280	40 696	22 655	351 675	76 945	753
시 부 All Sis		157 079	9 760	1 365	15 327	24 546	17 363	34 730	53 445	543
18시간미만	Less than 18 hours	2 591	45	0	0	306	194	1 294	752	0
18 - 24	18 - 24	2 653	83	13	56	466	190	1 209	636	0
24 - 30	24 - 30	6 639	140	23	105	1 180	828	2 532	1 831	0
30 - 36	30 - 36	7 659	267	56	74	1 015	436	3 880	1 908	23
36 - 40	36 - 40	12 629	553	185	873	1 728	1 194	3 927	4 156	13
40시간이상	40 hours and over	124 908	8 672	1 088	14 219	19 851	14 521	21 888	44 162	507
군 부 All Guns		768 248	8 621	984	14 048	27 585	9 694	665 332	41 738	246
18시간미만	Less than 18 hours	38 195	0	0	0	658	0	36 550	987	0
18 - 24	18 - 24	32 119	165	0	83	658	164	30 638	411	0
24 - 30	24 - 30	71 553	82	0	82	986	411	68 676	1 316	0
30 - 36	30 - 36	99 890	413	0	246	1 562	164	94 877	2 628	0
36 - 40	36 - 40	113 346	656	0	576	2 876	821	104 804	3 613	0
40시간이상	40 hours and over	413 145	7 305	984	13 061	20 845	8 134	329 787	32 783	246
전라남도 Jeonra Nam Do		1 640 614	36 455	2 396	50 822	110 792	63 288	1 228 287	145 271	3 303
18시간미만	Less than 18 hours	100 630	54	121	60	2 216	740	94 726	2 573	140
18 - 24	18 - 24	76 345	704	59	164	1 776	680	69 701	3 140	121
24 - 30	24 - 30	135 893	237	94	240	4 233	1 161	124 201	5 727	0
30 - 36	30 - 36	172 538	287	73	161	6 077	1 563	159 028	5 349	0
36 - 40	36 - 40	183 927	2 340	209	1 846	8 645	2 722	158 391	9 774	0
40시간이상	40 hours and over	971 281	32 833	1 840	48 351	87 845	56 422	622 240	118 708	3 042
시 부 All Sis		274 139	17 903	2 033	26 685	61 679	33 344	45 731	84 794	1 970
18시간미만	Less than 18 hours	5 104	54	0	60	641	376	2 354	1 601	18
18 - 24	18 - 24	6 017	99	59	42	805	195	3 132	1 695	0
24 - 30	24 - 30	11 137	237	94	119	2 170	798	4 781	2 938	0
30 - 36	30 - 36	16 024	287	73	161	3 772	1 078	7 848	2 805	0
36 - 40	36 - 40	21 824	767	88	757	4 033	1 631	7 561	6 987	0
40시간이상	40 hours and over	214 033	16 459	1 719	25 546	50 258	29 266	20 055	68 778	1 952
군 부 All Guns		1 366 475	18 552	363	24 137	49 113	29 944	1 182 556	60 477	1 333
18시간미만	Less than 18 hours	95 526	0	121	0	1 575	364	92 372	972	122
18 - 24	18 - 24	70 328	605	0	122	971	485	66 569	1 455	121
24 - 30	24 - 30	124 756	0	0	121	2 063	363	119 420	2 789	0
30 - 36	30 - 36	156 514	0	0	0	2 305	485	151 180	2 544	0
36 - 40	36 - 40	162 103	1 573	121	1 089	4 612	1 091	150 830	2 787	0
40시간이상	40 hours and over	757 248	16 374	121	22 805	37 587	27 156	602 185	49 930	1 090
경상북도 Gyeongsang Bug Do		1 746 728	42 332	6 246	78 568	185 788	94 183	981 525	351 283	6 803
18시간미만	Less than 18 hours	77 284	302	240	24	4 875	2 883	62 156	6 804	0
18 - 24	18 - 24	81 133	476	0	11	4 934	1 725	65 776	8 211	0
24 - 30	24 - 30	142 878	1 267	10	477	8 215	3 777	116 353	12 779	0
30 - 36	30 - 36	158 234	692	287	866	10 890	2 990	131 177	11 332	0
36 - 40	36 - 40	184 657	2 147	431	5 012	12 191	3 511	133 527	27 816	22
40시간이상	40 hours and over	1 102 542	37 448	5 278	72 178	144 683	79 297	472 536	294 341	6 781

제13표. 직업 (대분류) 및 취업시간별 취업자 (계속)
 Table 13. Persons employed by occupation (major group) and hours worked (continued)

행정구역 및 취업시간 Administrative districts and hours worked		총 취업자 Total	전문직, 기술 직 및 전문기 술 관련직 종 사자 A	행정 및 관리 직 종사자 B	사무직 및 사무관련직 종사자 C	판매종사자 D	서비스 종사자 E	농업, 축산업 임업, 수산업 및 수렵업 종 사자 F	생산 및 관련 직 종사자, 운 수장비·운전 사 및 노동자 G	달리 분류 되 지 않은 직업 종사자 H
시 부 All Sis		500 948	22 141	4 385	43 626	114 030	49 810	44 545	218 400	4 011
18시간미만	Less than 18 hours	7 917	169	240	24	896	490	2 762	3 346	0
18 - 24	18 - 24	7 131	210	0	11	1 216	263	2 801	2 630	0
24 - 30	24 - 30	16 660	470	10	211	3 433	1 385	3 153	7 998	0
30 - 36	30 - 36	16 852	426	21	201	4 378	1 662	4 415	5 749	0
36 - 40	36 - 40	28 539	952	298	2 089	4 751	1 518	5 706	13 203	22
40시간이상	40 hours and over	423 849	19 914	3 816	41 090	59 366	44 492	25 708	185 474	3 989
군 부 All Guns		1 245 780	20 191	1 861	34 942	71 758	44 373	936 980	132 883	2 792
18시간미만	Less than 18 hours	69 367	133	0	0	3 989	2 393	59 394	3 453	0
18 - 24	18 - 24	74 002	266	0	0	3 718	1 462	62 975	5 581	0
24 - 30	24 - 30	126 218	797	0	266	4 782	2 392	113 200	4 781	0
30 - 36	30 - 36	141 382	266	266	665	6 512	1 328	126 762	5 583	0
36 - 40	36 - 40	156 118	1 195	133	2 923	7 440	1 993	127 821	14 613	0
40시간이상	40 hours and over	678 693	17 534	1 462	31 088	45 317	34 805	446 828	98 967	2 792
경 상 남 도 Gyeongsang Nam Do		1 143 593	27 728	3 120	42 060	73 070	47 462	787 895	156 224	6 034
18시간미만	Less than 18 hours	49 381	594	10	5	1 022	606	43 981	3 056	107
18 - 24	18 - 24	41 848	564	71	52	1 663	443	36 155	2 900	0
24 - 30	24 - 30	74 686	202	98	389	4 794	1 826	62 363	5 914	0
30 - 36	30 - 36	177 972	348	183	465	6 249	2 100	162 565	6 062	0
36 - 40	36 - 40	165 533	1 775	175	2 860	6 181	2 518	139 663	12 300	61
40시간이상	40 hours and over	634 173	24 245	2 583	38 289	53 161	39 969	343 168	126 892	5 866
시 부 All Sis		288 594	13 212	2 480	25 622	45 001	34 866	53 641	109 342	4 430
18시간미만	Less than 18 hours	5 068	167	10	5	487	393	2 337	1 669	0
18 - 24	18 - 24	6 290	244	71	52	915	443	2 946	1 619	0
24 - 30	24 - 30	11 607	202	98	69	2 128	1 291	4 834	2 985	0
30 - 36	30 - 36	13 121	241	76	252	2 195	1 033	6 148	3 176	0
36 - 40	36 - 40	21 635	599	175	1 259	2 872	1 777	7 938	6 959	61
40시간이상	40 hours and over	230 873	11 759	2 050	23 985	36 404	29 934	29 438	92 934	4 369
군 부 All Guns		854 999	14 516	640	16 438	28 069	12 596	734 254	46 882	1 604
18시간미만	Less than 18 hours	44 313	427	0	0	535	213	41 644	1 387	107
18 - 24	18 - 24	35 558	320	0	0	742	0	33 209	1 281	0
24 - 30	24 - 30	63 079	0	0	320	2 666	535	57 529	2 029	0
30 - 36	30 - 36	164 851	107	107	213	4 054	1 067	156 617	2 886	0
36 - 40	36 - 40	143 898	1 176	0	1 601	3 309	746	131 725	5 341	0
40시간이상	40 hours and over	403 300	12 486	533	14 304	16 757	10 035	313 730	33 958	1 497
제 주 도 Jeju Do		165 664	4 097	443	7 251	10 453	5 761	122 684	14 625	350
18시간미만	Less than 18 hours	6 432	39	0	14	131	52	5 950	246	0
18 - 24	18 - 24	4 153	55	14	0	241	26	3 578	239	0
24 - 30	24 - 30	6 759	79	14	37	569	100	5 641	295	24
30 - 36	30 - 36	14 039	66	14	100	410	195	12 760	494	0
36 - 40	36 - 40	21 277	547	24	698	954	130	17 144	1 780	0
40시간이상	40 hours and over	113 004	3 311	377	6 402	8 148	5 258	77 611	11 571	326
시 부 All Sis		43 490	1 909	347	4 317	6 896	4 168	16 779	8 968	106
18시간미만	Less than 18 hours	1 628	39	0	14	82	27	1 293	173	0
18 - 24	18 - 24	819	55	14	0	95	26	535	94	0
24 - 30	24 - 30	1 546	79	14	13	225	26	1 042	147	0
30 - 36	30 - 36	4 431	41	14	27	214	95	3 813	227	0
36 - 40	36 - 40	5 202	227	0	334	268	106	3 588	679	0
40시간이상	40 hours and over	29 864	1 468	305	3 929	6 012	3 888	6 508	7 648	106
군 부 All Guns		122 174	2 188	96	2 934	3 557	1 593	105 905	5 657	244
18시간미만	Less than 18 hours	4 804	0	0	0	49	25	4 657	73	0
18 - 24	18 - 24	3 334	0	0	0	146	0	3 043	145	0
24 - 30	24 - 30	5 213	0	0	24	344	74	4 599	148	24
30 - 36	30 - 36	9 608	25	0	73	196	100	8 947	267	0
36 - 40	36 - 40	16 075	320	24	364	686	24	13 556	1 101	0
40시간이상	40 hours and over	83 140	1 843	72	2 473	2 136	1 370	71 103	3 923	270

제13표. 직업 (대분류) 및 취업시간별 취업자 (남자)
 Table 13. Persons employed by occupation (major group) and hours worked (male)

행정구역 및 취업시간 Administrative districts and hours worked	총 취업자 Total	전문직, 기술 직 및 전문기 술 관련직 종 사자 A	행정 및 관리 직 종사자 B	사무직 및 사무관련직 종사자 C	판매종사자 D	서비스 종사자 E	농업, 축산 임업, 수산업 및 수렵업 종 사자 F	생산 및 관련 직 종사자, 운 수장비·운전 사 및 노동자 G	달리 분류 되 지 않은 직업 종사자 H
전 국 Whole country	7 193 538	278 265	58 813	607 483	757 084	330 900	3 160 841	1 927 451	72 681
18시간미만 Less than 18 hours	206 376	4 705	537	947	9 161	4 135	166 906	19 825	160
18 - 24 18 - 24	181 387	5 242	319	847	8 803	2 289	135 656	28 110	121
24 - 30 24 - 30	307 406	5 619	727	2 348	16 529	6 021	236 018	40 375	69
30 - 36 30 - 36	451 125	6 788	828	3 275	30 955	5 600	348 583	54 892	204
36 - 40 36 - 40	649 431	23 350	5 308	28 587	42 619	17 888	411 915	118 624	1 140
40시간이상 40 hours and over	5 397 813	232 581	51 094	571 779	649 017	294 967	1 861 763	1 665 625	70 987
시 부 All Sis	3 166 747	183 873	51 664	451 928	586 848	222 683	189 642	1 444 338	35 771
18시간미만 Less than 18 hours	29 108	3 718	316	631	4 231	2 211	5 975	11 988	38
18 - 24 18 - 24	32 039	3 586	319	596	3 807	1 838	6 338	15 555	0
24 - 30 24 - 30	58 054	4 228	521	1 112	10 457	3 536	10 150	28 005	45
30 - 36 30 - 36	79 475	4 558	455	1 800	21 475	2 929	17 438	30 616	204
36 - 40 36 - 40	180 480	15 846	4 663	19 029	28 445	10 978	20 766	79 788	965
40시간이상 40 hours and over	2 787 591	151 937	45 390	428 760	518 433	201 191	128 975	1 278 386	34 519
군 부 All Guns	4 026 791	94 412	7 149	155 555	170 236	108 217	2 971 199	483 113	36 910
18시간미만 Less than 18 hours	177 268	987	221	316	4 930	1 924	160 931	7 837	122
18 - 24 18 - 24	149 348	1 656	0	251	4 996	451	129 318	12 555	121
24 - 30 24 - 30	249 352	1 391	206	936	6 072	2 485	225 868	12 370	24
30 - 36 30 - 36	371 650	2 230	373	1 475	9 480	2 671	331 145	24 276	0
36 - 40 36 - 40	468 951	7 504	645	9 558	14 174	6 910	391 149	38 836	175
40시간이상 40 hours and over	2 610 222	80 644	5 704	143 019	130 584	93 776	1 732 788	387 239	36 468
서울특별시 City of Seoul	1 318 028	78 113	27 081	238 720	282 589	88 006	8 819	581 982	12 718
18시간미만 Less than 18 hours	7 187	2 695	0	299	1 647	599	150	1 797	0
18 - 24 18 - 24	8 678	2 543	149	149	1 046	900	149	3 742	0
24 - 30 24 - 30	16 613	2 392	300	450	4 340	1 047	449	7 635	0
30 - 36 30 - 36	27 094	2 695	0	449	9 883	899	1 642	11 376	150
36 - 40 36 - 40	74 235	9 576	3 138	10 028	13 773	5 241	1 345	30 535	599
40시간이상 40 hours and over	1 184 221	58 212	23 494	227 345	251 900	79 320	5 084	526 897	11 969
부산시 Busan City	459 925	22 047	8 440	51 387	78 368	33 116	11 069	251 645	3 853
18시간미만 Less than 18 hours	3 359	246	0	164	409	492	164	1 884	0
18 - 24 18 - 24	4 100	164	0	164	492	82	164	3 034	0
24 - 30 24 - 30	5 657	492	0	82	820	738	328	3 197	0
30 - 36 30 - 36	9 016	492	82	164	3 689	327	328	3 934	0
36 - 40 36 - 40	21 638	1 312	409	1 147	4 426	1 639	902	11 721	82
40시간이상 40 hours and over	416 155	19 341	7 949	49 666	68 532	29 838	9 183	227 875	3 771
경기도 Gyeonggi Do	834 110	31 363	3 917	71 409	79 638	41 322	324 039	260 368	22 054
18시간미만 Less than 18 hours	32 625	691	53	414	1 726	668	24 882	4 179	12
18 - 24 18 - 24	25 468	337	0	247	2 239	221	16 466	5 958	0
24 - 30 24 - 30	36 681	551	105	264	2 446	440	25 202	7 628	45
30 - 36 30 - 36	45 711	1 331	151	850	3 821	1 146	29 678	8 703	31
36 - 40 36 - 40	69 520	4 133	236	4 955	5 443	3 158	33 276	18 096	223
40시간이상 40 hours and over	624 105	24 320	3 372	64 679	63 963	35 689	194 535	215 804	21 743
시 부 All Sis	304 697	17 350	3 179	38 297	46 015	22 445	24 551	149 453	3 407
18시간미만 Less than 18 hours	4 569	375	53	98	673	352	408	2 598	12
18 - 24 18 - 24	5 211	231	0	141	763	221	1 165	2 690	0
24 - 30 24 - 30	8 652	340	0	159	1 497	230	1 701	4 680	45
30 - 36 30 - 36	9 159	385	151	534	1 610	409	1 550	4 489	31
36 - 40 36 - 40	17 449	1 609	236	2 532	2 384	944	1 760	7 866	118
40시간이상 40 hours and over	259 657	14 410	2 739	34 833	39 088	20 289	17 967	127 130	3 201
군 부 All Guns	529 413	14 013	738	33 112	33 623	18 877	299 488	110 915	18 647
18시간미만 Less than 18 hours	28 056	316	0	316	1 053	316	24 474	1 581	0
18 - 24 18 - 24	20 257	106	0	106	1 476	0	15 301	3 268	0
24 - 30 24 - 30	28 029	211	105	105	949	210	23 501	2 948	0
30 - 36 30 - 36	36 552	946	0	316	2 211	737	28 128	4 214	0
36 - 40 36 - 40	52 071	2 524	0	2 423	3 059	2 214	31 516	10 230	105
40시간이상 40 hours and over	364 448	9 910	633	29 846	24 875	15 400	176 568	88 674	18 542

제13표. 직업 (대분류) 및 취업시간별 취업자 (계속)
 Table 13. Persons employed by occupation (major group) and hours worked (continued)

행정구역 및 취업시간 Administrative districts and hours worked		총 취업자 Total	전문직, 기술 직 및 전문기 술 관련직 종 사자 A	행정 및 관리 직 종사자 B	사무직 및 사무관련직 종사자 C	판매종사자 D	서비스 종사자 E	농업, 축산업 입업, 수산업 및 수렵업 종 사자 F	생산 및 관련 직 종사자, 운 수장비·물건 사 및 노무자 G	달리 분류되 지 않은 직업 종사자 H
강 원 도 Gangweon Do		402 986	13 435	969	27 128	27 205	15 746	208 808	97 059	12 636
18시간미만	Less than 18 hours	8 912	97	13	0	582	241	6 027	1 944	8
18 - 24	18 - 24	8 366	34	13	13	379	77	4 647	3 203	0
24 - 30	24 - 30	22 465	108	13	83	678	435	18 142	3 006	0
30 - 36	30 - 36	44 634	319	13	128	1 522	522	31 455	10 675	0
36 - 40	36 - 40	44 103	905	184	2 301	2 094	1 247	29 691	7 541	140
40시간이상	40 hours and over	274 506	11 972	733	24 603	21 950	13 224	118 846	70 690	12 488
시 부 All Sis		86 192	5 374	548	10 085	12 469	6 842	19 886	28 098	2 890
18시간미만	Less than 18 hours	776	26	13	0	90	29	280	330	8
18 - 24	18 - 24	1 420	34	13	13	99	77	367	817	0
24 - 30	24 - 30	1 548	38	13	13	186	83	524	691	0
30 - 36	30 - 36	2 678	39	13	58	537	102	1 005	924	0
36 - 40	36 - 40	6 646	695	43	827	692	337	1 700	2 282	70
40시간이상	40 hours and over	73 124	4 542	453	9 174	10 865	6 214	16 010	23 054	2 812
군 부 All Guns		316 794	8 061	421	17 043	14 736	8 904	188 922	68 961	9 746
18시간미만	Less than 18 hours	8 136	71	0	0	492	212	5 747	1 614	0
18 - 24	18 - 24	6 946	0	0	0	280	0	4 280	2 386	0
24 - 30	24 - 30	20 917	70	0	70	492	352	17 618	2 315	0
30 - 36	30 - 36	41 956	280	0	70	985	420	30 450	9 751	0
36 - 40	36 - 40	37 457	210	141	1 474	1 402	910	27 991	5 259	70
40시간이상	40 hours and over	201 382	7 430	280	15 429	11 085	7 010	102 836	47 636	9 676
충 청 북 도 Chungcheong Bug Do		330 619	10 778	1 383	16 143	17 819	10 313	223 577	49 537	1 019
18시간미만	Less than 18 hours	14 484	197	0	0	379	140	13 320	448	0
18 - 24	18 - 24	12 174	11	0	78	493	153	10 231	1 208	0
24 - 30	24 - 30	25 202	95	0	87	736	103	23 282	999	0
30 - 36	30 - 36	24 095	124	0	88	640	183	22 076	984	0
36 - 40	36 - 40	37 183	632	156	167	848	585	30 869	3 926	0
40시간이상	40 hours and over	217 481	9 719	1 227	15 723	14 723	9 149	123 799	42 122	1 019
시 부 All Sis		52 729	4 241	761	7 444	7 490	3 334	7 661	21 647	151
18시간미만	Less than 18 hours	716	10	0	0	67	16	549	74	0
18 - 24	18 - 24	544	11	0	16	59	27	218	213	0
24 - 30	24 - 30	870	32	0	25	115	41	446	711	0
30 - 36	30 - 36	1 567	0	0	26	205	59	914	363	0
36 - 40	36 - 40	2 252	74	31	43	349	87	725	643	0
40시간이상	40 hours and over	46 780	4 114	730	7 334	6 695	3 104	4 809	19 843	151
군 부 All Guns		277 890	6 537	622	8 699	10 329	6 979	215 916	27 940	868
18시간미만	Less than 18 hours	13 768	187	0	0	312	124	12 771	374	0
18 - 24	18 - 24	11 630	0	0	62	434	126	10 013	995	0
24 - 30	24 - 30	24 332	63	0	62	621	62	22 836	688	0
30 - 36	30 - 36	22 528	124	0	62	435	124	21 162	621	0
36 - 40	36 - 40	34 931	558	125	124	499	498	30 144	2 983	0
40시간이상	40 hours and over	170 701	5 605	497	8 389	8 028	6 045	118 990	22 279	868
충 청 남 도 Chungcheong Nam Do		639 689	21 340	2 940	36 400	54 801	24 214	373 964	122 082	3 948
18시간미만	Less than 18 hours	18 052	230	100	8	1 034	138	15 117	1 425	0
18 - 24	18 - 24	22 595	422	0	8	1 178	163	18 131	2 696	0
24 - 30	24 - 30	32 523	390	101	100	1 344	499	27 872	2 217	0
30 - 36	30 - 36	32 576	301	0	239	1 795	391	26 784	3 066	0
36 - 40	36 - 40	44 691	278	161	518	2 480	553	36 253	4 448	0
40시간이상	40 hours and over	489 252	19 719	2 578	35 527	46 970	22 473	249 807	108 230	3 948
시 부 All Sis		110 428	7 491	1 434	14 542	22 999	7 763	7 284	46 972	1 943
18시간미만	Less than 18 hours	1 003	30	0	8	132	38	373	422	0
18 - 24	18 - 24	1 524	121	0	8	176	160	269	790	0
24 - 30	24 - 30	1 936	90	0	0	440	98	396	912	0
30 - 36	30 - 36	2 601	99	0	38	893	90	721	760	0
36 - 40	36 - 40	3 157	77	60	115	676	153	641	1 435	0
40시간이상	40 hours and over	100 207	7 074	1 374	14 373	20 682	7 224	4 884	42 653	1 943

제13표. 직업 (대분류) 및 취업시간별 취업자 (계속)
 Table 13. Persons employed by occupation (major group) and hours worked (continued)

행정구역 및 취업시간 Administrative districts and hours worked		총 취업자 Total	전문직, 기술 직 및 전문기 술 관련직 종 사자 A	행정 및 관리 직 종사자 B	사무직 및 사무관련직 종사자 C	판매종사자 D	서비스 종사자 E	농업, 축산업 임업, 수산업 및 수렵업 종 사자 F	생산 및 관련 직 종사자, 운 수장비·운전 사 및 노무자 G	달리 분류 되 지 않은 직업 종사자 H
관	부 All Guns	529 261	13 849	1 506	21 858	31 802	16 451	366 680	75 110	2 005
	18시간미만 Less than 18 hours	17 049	200	100	0	902	100	14 744	1 003	0
	18 - 24 18 - 24	21 071	301	0	0	1 302	0	17 862	1 906	0
	24 - 30 24 - 30	30 587	300	101	100	904	401	27 476	1 305	0
	30 - 36 30 - 36	29 975	202	0	201	902	301	26 063	2 306	0
	36 - 40 36 - 40	41 534	201	101	403	1 804	400	35 612	3 013	0
	40시간이상 40 hours and over	389 045	12 645	1 204	21 154	26 288	15 249	244 923	65 577	2 005
전	라 북 도 Jeonra Bug Do	519 724	14 678	2 267	23 647	27 403	12 932	367 092	70 929	776
	18시간미만 Less than 18 hours	15 723	45	0	0	336	48	14 413	881	0
	18 - 24 18 - 24	13 969	222	13	128	307	115	12 536	648	0
	24 - 30 24 - 30	30 479	209	23	176	784	621	27 166	1 500	0
	30 - 36 30 - 36	49 165	598	56	212	1 006	172	44 582	2 516	23
	36 - 40 36 - 40	65 114	909	185	1 136	2 088	972	53 466	6 345	13
	40시간이상 40 hours and over	345 274	12 695	1 990	21 995	22 882	11 004	214 929	59 039	740
시	부 All Sis	102 634	7 370	1 365	12 479	13 448	7 425	18 744	41 273	530
	18시간미만 Less than 18 hours	1 349	45	0	0	172	48	532	552	0
	18 - 24 18 - 24	1 238	57	13	45	142	33	546	402	0
	24 - 30 24 - 30	2 876	127	23	94	455	292	713	1 172	0
	30 - 36 30 - 36	3 740	185	56	48	430	172	1 458	1 368	23
	36 - 40 36 - 40	7 795	417	185	643	772	561	1 734	3 470	13
	40시간이상 40 hours and over	85 636	6 539	1 088	11 649	11 477	6 319	13 761	34 309	494
군	부 All Guns	417 090	7 308	902	11 168	13 955	5 507	348 348	29 656	246
	18시간미만 Less than 18 hours	14 374	0	0	0	164	0	13 881	329	0
	18 - 24 18 - 24	12 731	165	0	83	165	82	11 990	246	0
	24 - 30 24 - 30	27 603	82	0	82	329	329	26 453	328	0
	30 - 36 30 - 36	45 425	413	0	164	576	0	43 124	1 148	0
	36 - 40 36 - 40	57 319	492	0	493	1 316	411	51 732	2 875	0
	40시간이상 40 hours and over	259 638	6 156	902	10 366	11 405	4 685	201 168	24 730	246
전	라 남 도 Jeonra Nam Do	882 811	29 269	2 311	41 717	56 055	33 014	601 643	115 698	3 104
	18시간미만 Less than 18 hours	45 270	12	121	29	1 345	376	41 527	1 720	140
	18 - 24 18 - 24	31 639	704	59	42	726	307	27 652	2 028	121
	24 - 30 24 - 30	49 244	202	94	222	1 458	396	43 703	3 169	0
	30 - 36 30 - 36	69 817	192	73	139	2 599	678	62 810	3 326	0
	36 - 40 36 - 40	53 477	1 932	209	1 651	2 883	1 171	78 505	7 146	0
	40시간이상 40 hours and over	593 344	26 227	1 755	39 634	47 044	30 086	347 446	98 309	2 843
시	부 All Sis	181 437	13 744	1 948	21 826	33 741	15 314	24 785	68 187	1 892
	18시간미만 Less than 18 hours	2 352	12	0	29	376	133	793	991	18
	18 - 24 18 - 24	2 781	99	59	42	360	64	1 099	1 058	0
	24 - 30 24 - 30	5 471	202	94	101	850	275	1 871	2 078	0
	30 - 36 30 - 36	7 748	192	73	139	1 628	436	3 529	1 751	0
	36 - 40 36 - 40	12 263	601	38	683	1 668	686	3 208	5 329	0
	40시간이상 40 hours and over	150 822	12 638	1 634	20 832	28 859	13 720	14 285	56 980	1 874
군	부 All Guns	701 374	15 525	363	19 891	22 314	17 700	576 858	47 511	1 212
	18시간미만 Less than 18 hours	42 918	0	121	0	969	243	40 734	729	122
	18 - 24 18 - 24	28 858	695	0	0	366	243	26 553	970	121
	24 - 30 24 - 30	43 773	0	0	121	608	121	41 832	1 091	0
	30 - 36 30 - 36	62 069	0	0	0	971	242	59 281	1 575	0
	36 - 40 36 - 40	81 234	1 331	121	568	1 215	485	75 297	1 817	0
	40시간이상 40 hours and over	442 522	13 589	121	18 802	18 185	16 366	333 161	41 329	969
경	상 북 도 Gyeongsang Bug Do	1 038 430	33 328	6 138	62 105	93 241	45 676	542 124	249 174	6 644
	18시간미만 Less than 18 hours	32 651	144	240	14	1 303	1 072	26 765	3 108	0
	18 - 24 18 - 24	31 812	352	0	11	1 340	108	26 665	3 336	0
	24 - 30 24 - 30	50 850	1 015	10	410	2 265	1 274	38 710	7 166	0
	30 - 36 30 - 36	65 509	432	287	673	3 190	447	54 708	5 772	0
	36 - 40 36 - 40	101 145	1 918	431	3 844	5 457	1 931	69 281	18 261	22
	40시간이상 40 hours and over	756 463	29 467	5 170	57 153	79 681	40 844	325 995	211 531	6 622

제13표. 직업 (대분류) 및 취업시간별 취업자 (계속)
 Table 13. Persons employed by occupation (major group) and hours worked (continued)

행정구역 및 취업시간 Administrative districts and hours worked			총 취업자 Total	전문직, 기술 직 및 전문기 술 관련직 종 사자 A	행정 및 관리 직 종사자 B	사무직 및 사무관련직 종사자 C	판매종사자 D	서비스 종사자 E	농업, 축산업 임업, 수산업 및 수렵업 종 사자 F	생산 및 관련 직 종사자, 운 수장비·물건 사 및 노동자 G	달리 분류 되 지 않은 직업 종사자 H
시 부 All Sis			328 779	17 254	4 277	33 542	62 940	21 233	25 803	159 745	3 985
18시간미만	Less than 18 hours		4 079	144	240	14	377	274	1 119	1 911	0
18 - 24	18 - 24		3 122	86	0	11	411	108	897	1 609	0
24 - 30	24 - 30		8 474	350	10	144	1 070	610	1 118	5 172	0
30 - 36	30 - 36		7 297	299	21	141	1 594	182	2 079	2 981	0
36 - 40	36 - 40		18 780	856	298	1 719	2 402	602	2 989	9 892	22
40시간이상	40 hours and over		287 027	15 519	3 708	31 513	57 086	19 457	17 601	138 180	3 963
군 부 All Guns			709 651	16 074	1 861	28 563	30 301	24 443	516 321	89 429	2 659
18시간미만	Less than 18 hours		28 572	0	0	0	931	798	25 646	1 197	0
18 - 24	18 - 24		28 690	266	0	0	929	0	25 763	1 727	0
24 - 30	24 - 30		42 376	665	0	266	1 195	664	37 592	1 994	0
30 - 36	30 - 36		58 212	133	266	532	1 566	265	52 629	2 791	0
36 - 40	36 - 40		82 365	1 062	133	2 125	3 055	1 329	66 292	8 369	0
40시간이상	40 hours and over		469 436	13 948	1 462	25 640	22 595	21 387	308 394	73 351	2 659
경 상 남 도 Gyeongsang Nam Do			682 543	20 713	2 924	32 959	35 577	23 516	444 833	116 442	5 579
18시간미만	Less than 18 hours		24 492	335	10	5	354	322	21 210	2 256	0
18 - 24	18 - 24		20 779	411	71	7	579	153	17 451	2 107	0
24 - 30	24 - 30		35 022	113	67	137	1 497	443	29 027	3 738	0
30 - 36	30 - 36		77 998	252	152	282	2 619	757	69 824	4 112	0
36 - 40	36 - 40		88 480	1 338	175	2 345	2 786	1 367	71 397	9 011	61
40시간이상	40 hours and over		435 772	18 264	2 449	30 183	27 742	20 474	235 924	95 218	5 518
시 부 All Sis			196 530	9 511	2 284	19 941	23 726	15 190	33 971	87 611	4 296
18시간미만	Less than 18 hours		2 817	122	10	5	247	216	922	1 295	0
18 - 24	18 - 24		3 058	198	71	7	259	153	1 223	1 147	0
24 - 30	24 - 30		5 345	113	67	31	645	122	2 230	2 137	0
30 - 36	30 - 36		7 093	145	45	176	913	225	3 080	2 509	0
36 - 40	36 - 40		13 766	483	175	1 065	1 182	728	4 371	5 701	61
40시간이상	40 hours and over		164 451	8 450	1 916	18 657	20 480	13 746	22 145	74 822	4 235
군 부 All Guns			486 013	11 202	640	13 018	11 851	8 326	410 862	28 831	1 283
18시간미만	Less than 18 hours		21 675	213	0	0	107	106	20 288	961	0
18 - 24	18 - 24		17 721	213	0	0	320	0	16 228	960	0
24 - 30	24 - 30		29 677	0	0	106	852	321	26 797	1 601	0
30 - 36	30 - 36		70 905	107	107	106	1 706	532	66 744	1 603	0
36 - 40	36 - 40		74 714	855	0	1 280	1 604	639	67 026	3 310	0
40시간이상	40 hours and over		271 321	9 814	533	11 526	7 262	6 728	213 779	20 396	1 283
제 주 도 Jeju Do			84 673	3 221	443	5 868	4 388	3 045	54 873	12 485	350
18시간미만	Less than 18 hours		3 621	13	0	14	41	39	3 331	183	0
18 - 24	18 - 24		1 807	42	14	0	24	13	1 564	150	0
24 - 30	24 - 30		2 670	52	14	37	161	25	2 137	220	24
30 - 36	30 - 36		5 510	52	14	51	191	78	4 696	428	0
36 - 40	36 - 40		9 825	417	24	495	341	24	6 930	1 594	0
40시간이상	40 hours and over		61 240	2 645	377	5 271	3 630	2 866	36 215	9 910	326
시 부 All Sis			25 368	1 378	347	3 665	3 063	2 015	7 069	7 725	106
18시간미만	Less than 18 hours		901	13	0	14	41	14	685	134	0
18 - 24	18 - 24		363	42	14	0	0	13	241	53	0
24 - 30	24 - 30		612	52	14	13	39	0	374	120	0
30 - 36	30 - 36		1 482	27	14	27	93	28	1 132	161	0
36 - 40	36 - 40		2 499	146	0	227	121	0	1 391	614	0
40시간이상	40 hours and over		19 511	1 098	305	3 384	2 769	1 960	3 246	6 643	106
군 부 All Guns			59 305	1 843	96	2 203	1 325	1 030	47 804	4 760	244
18시간미만	Less than 18 hours		2 720	0	0	0	0	25	2 646	49	0
18 - 24	18 - 24		1 444	0	0	0	24	0	1 323	97	0
24 - 30	24 - 30		2 058	0	0	24	122	25	1 763	100	24
30 - 36	30 - 36		4 028	25	0	24	98	50	3 564	267	0
36 - 40	36 - 40		7 326	271	24	268	220	24	5 539	980	0
40시간이상	40 hours and over		41 729	1 547	72	1 887	861	906	32 969	3 267	220

제13표. 직업 (대분류) 및 취업시간별 취업자 (여자)
 Table 13. Persons employed by occupation (major group) and hours worked (female)

행정구역 및 취업시간 Administrative districts and hours worked	총 취업자 Total	전문직, 기술 직 및 전문기 술 관련직 종 사자 A	행정 및 관리 직 종사자 B	사무직 및 사무관련직 종사자 C	판매종사자 D	서비스 종사자 E	농업, 축산업 임업, 수산업 및 수렵업 종 사자 F	생산 및 관련 직 종사자, 운 수장비·운전 사 및 노동자 G	달리 분류 되 지 않은 직업 종사자 H
전 국 Whole country	4 252 259	90 332	1 598	163 165	542 177	388 704	2 425 918	638 142	2 223
18시간미만 Less than 18 hours	249 504	2 704	0	283	11 843	7 330	212 861	14 376	107
18 - 24 18 - 24	245 569	2 366	19	662	16 883	6 966	201 878	16 795	0
24 - 30 24 - 30	486 339	3 083	50	527	35 801	13 153	403 026	30 699	0
30 - 36 30 - 36	482 961	3 640	42	1 740	38 893	15 808	396 857	25 981	0
36 - 40 36 - 40	464 633	8 606	105	8 680	44 226	21 033	347 132	34 851	0
40시간이상 40 hours and over	2 323 253	69 933	1 382	151 273	394 531	324 414	864 164	515 440	2 116
시 부 All Sis	1 437 582	66 932	1 411	127 468	355 502	302 188	113 248	469 586	1 247
18시간미만 Less than 18 hours	25 470	2 146	0	283	4 450	3 391	7 922	7 278	0
18 - 24 18 - 24	30 796	1 742	19	263	7 763	3 409	9 753	7 847	0
24 - 30 24 - 30	62 761	2 746	50	313	19 370	8 976	15 149	16 157	0
30 - 36 30 - 36	66 711	3 139	42	737	21 793	10 807	17 874	12 319	0
36 - 40 36 - 40	88 122	5 733	105	6 069	22 423	15 655	18 431	19 706	0
40시간이상 40 hours and over	1 163 722	51 426	1 195	119 803	279 703	259 950	44 119	406 279	1 247
군 부 All Guns	2 814 677	23 400	187	35 697	186 675	86 516	2 312 670	168 556	976
18시간미만 Less than 18 hours	224 034	558	0	0	7 393	3 939	204 939	7 098	107
18 - 24 18 - 24	214 773	624	0	399	9 120	3 557	192 125	8 948	0
24 - 30 24 - 30	423 578	337	0	214	16 431	4 177	387 877	14 542	0
30 - 36 30 - 36	416 250	501	0	1 003	17 100	5 001	378 983	13 662	0
36 - 40 36 - 40	376 511	2 873	0	2 611	21 803	5 378	328 701	15 145	0
40시간이상 40 hours and over	1 159 531	18 507	187	31 470	114 828	64 464	820 045	109 161	869
서울특별시 City of Seoul	573 771	33 371	747	68 845	120 328	138 116	2 846	208 918	600
18시간미만 Less than 18 hours	4 191	1 048	0	150	1 497	300	0	1 196	0
18 - 24 18 - 24	7 185	897	0	150	2 394	750	0	2 994	0
24 - 30 24 - 30	15 709	1 644	0	0	5 683	2 693	1 198	4 491	0
30 - 36 30 - 36	19 011	2 246	0	150	6 889	5 535	449	3 742	0
36 - 40 36 - 40	31 445	3 893	0	3 891	8 837	8 385	449	5 990	0
40시간이상 40 hours and over	496 230	23 643	747	64 504	95 028	120 453	750	190 505	600
부산시 Busan City	210 338	6 554	0	14 016	63 203	41 237	3 277	81 887	164
18시간미만 Less than 18 hours	3 771	246	0	0	984	492	82	1 967	0
18 - 24 18 - 24	4 095	164	0	0	1 476	983	571	901	0
24 - 30 24 - 30	8 527	246	0	82	3 197	1 476	574	2 952	0
30 - 36 30 - 36	6 969	82	0	164	3 935	738	246	1 804	0
36 - 40 36 - 40	9 424	328	0	0	3 360	1 474	328	3 934	0
40시간이상 40 hours and over	177 552	5 488	0	13 770	50 251	36 074	1 476	70 329	164
경기도 Gyeonggi Do	400 545	11 730	329	20 084	61 866	40 475	180 974	84 861	226
18시간미만 Less than 18 hours	35 502	792	0	84	1 798	2 168	28 381	2 279	0
18 - 24 18 - 24	39 268	713	19	162	2 936	1 052	32 583	1 803	0
24 - 30 24 - 30	64 579	581	19	84	5 028	1 758	51 337	5 772	0
30 - 36 30 - 36	32 587	420	11	859	4 426	1 615	20 385	4 871	0
36 - 40 36 - 40	35 745	1 785	92	1 456	6 694	2 963	18 172	4 583	0
40시간이상 40 hours and over	192 864	7 439	188	17 439	40 984	30 919	30 116	65 553	226
시 부 All Sis	127 279	5 941	224	12 287	28 551	24 763	11 751	43 642	120
18시간미만 Less than 18 hours	4 603	581	0	84	531	1 536	857	1 014	0
18 - 24 18 - 24	4 788	397	19	57	935	523	1 900	957	0
24 - 30 24 - 30	7 944	476	19	84	2 285	1 231	1 656	2 193	0
30 - 36 30 - 36	5 187	315	11	227	1 897	665	1 104	968	0
36 - 40 36 - 40	6 868	523	92	826	1 316	1 395	1 094	1 632	0
40시간이상 40 hours and over	97 889	3 649	83	11 009	21 587	19 423	5 140	36 878	120
군 부 All Guns	273 266	5 789	105	7 797	33 315	15 712	169 223	41 219	106
18시간미만 Less than 18 hours	30 899	211	0	0	1 267	632	27 524	1 265	0
18 - 24 18 - 24	34 480	316	0	105	2 001	529	30 683	846	0
24 - 30 24 - 30	56 635	105	0	0	2 743	527	49 681	3 579	0
30 - 36 30 - 36	27 400	105	0	632	2 529	950	19 281	3 903	0
36 - 40 36 - 40	28 877	1 262	0	630	5 378	1 578	17 079	2 951	0
40시간이상 40 hours and over	94 975	3 790	105	6 430	19 397	11 496	24 976	28 675	106

제13표. 직업 (대분류) 및 취업시간별 취업자 (계속)
 Table 13. Persons employed by occupation (major group) and hours worked (continued)

행정구역 및 취업시간 Administrative districts and hours worked	총 취업자 Total	전문직, 기술 직 및 전문기 술 관련직 종 사자	행정 및 관리 직 종사자	사무직 및 사무관련직 종사자	판매종사자	서비스 종사자	농업, 축산업 임업, 수산업 및 수렵업 종 사자	생산 및 관련 직 종사자, 운 수장비·운전 사 및 노무자	달리 분류되 지 않은 직업 종사자
		A	B	C	D	E	F	G	H
강 원 도 Gangweon Do	122 495	2 872	13	5 820	20 424	15 874	60 377	16 948	167
18시간미만 Less than 18 hours	5 698	28	0	0	265	104	4 368	933	0
18 - 24 18 - 24	5 589	35	0	71	416	421	3 590	1 056	0
24 - 30 24 - 30	18 158	28	0	13	1 488	844	14 404	1 381	0
30 - 36 30 - 36	18 858	26	0	12	2 159	1 175	13 527	1 959	0
36 - 40 36 - 40	12 462	366	13	807	1 876	1 247	7 034	1 119	0
40시간이상 40 hours and over	61 730	2 389	0	4 917	14 220	12 083	17 454	10 500	167
시 부 All Sis	30 236	1 681	13	2 665	8 708	6 541	4 172	6 360	96
18시간미만 Less than 18 hours	510	28	0	0	55	34	230	163	0
18 - 24 18 - 24	676	35	0	0	136	71	289	145	0
24 - 30 24 - 30	1 243	28	0	13	365	139	299	399	0
30 - 36 30 - 36	1 947	26	0	12	826	193	473	417	0
36 - 40 36 - 40	2 571	226	13	245	545	336	578	628	0
40시간이상 40 hours and over	23 289	1 338	0	2 395	6 781	5 768	2 303	4 408	96
군 부 All Guns	92 259	1 191	0	3 155	11 716	9 333	56 205	10 588	71
18시간미만 Less than 18 hours	5 188	0	0	0	210	70	4 138	770	0
18 - 24 18 - 24	4 913	0	0	71	280	350	3 301	911	0
24 - 30 24 - 30	16 915	0	0	0	1 123	705	14 105	982	0
30 - 36 30 - 36	16 911	0	0	0	1 333	982	13 054	1 542	0
36 - 40 36 - 40	9 891	140	0	562	1 331	911	6 456	491	0
40시간이상 40 hours and over	38 441	1 051	0	2 522	7 439	6 315	15 151	5 892	71
충 청 북 도 Chungcheong Bug Do	163 417	2 849	0	3 983	14 849	9 670	121 733	10 193	140
18시간미만 Less than 18 hours	13 850	15	0	0	450	394	12 623	368	0
18 - 24 18 - 24	9 896	10	0	0	643	298	8 580	365	0
24 - 30 24 - 30	31 700	38	0	0	1 480	208	29 209	765	0
30 - 36 30 - 36	14 231	88	0	0	1 034	447	12 371	291	0
36 - 40 36 - 40	21 729	72	0	38	1 128	732	19 101	658	0
40시간이상 40 hours and over	72 011	2 626	0	3 945	10 114	7 591	39 849	7 746	140
시 부 All Sis	20 558	1 352	0	1 809	5 141	4 442	2 830	4 968	16
18시간미만 Less than 18 hours	840	15	0	0	74	82	549	120	0
18 - 24 18 - 24	439	10	0	0	145	110	120	54	0
24 - 30 24 - 30	1 031	38	0	0	360	82	408	143	0
30 - 36 30 - 36	983	26	0	0	288	137	427	105	0
36 - 40 36 - 40	947	10	0	38	257	232	250	160	0
40시간이상 40 hours and over	16 318	1 253	0	1 771	4 017	3 799	1 076	4 386	16
군 부 All Guns	142 859	1 497	0	2 174	9 708	5 228	118 903	5 225	124
18시간미만 Less than 18 hours	13 010	0	0	0	376	312	12 074	248	0
18 - 24 18 - 24	9 457	0	0	0	498	188	8 460	311	0
24 - 30 24 - 30	30 669	0	0	0	1 120	126	28 801	622	0
30 - 36 30 - 36	13 248	62	0	0	746	310	11 944	186	0
36 - 40 36 - 40	20 782	62	0	0	871	500	18 851	498	0
40시간이상 40 hours and over	55 693	1 373	0	2 174	6 097	3 792	38 773	3 360	124
충 청 남 도 Chungcheong Nam Do	367 948	5 172	38	8 637	45 937	23 764	246 823	37 477	100
18시간미만 Less than 18 hours	33 736	90	0	8	1 025	1 254	29 996	1 363	0
18 - 24 18 - 24	41 291	231	0	101	2 256	930	35 365	2 408	0
24 - 30 24 - 30	77 523	130	0	0	5 113	830	67 281	4 169	0
30 - 36 30 - 36	28 972	231	0	0	3 852	982	22 212	1 695	0
36 - 40 36 - 40	30 520	658	0	94	3 311	801	24 171	1 485	0
40시간이상 40 hours and over	155 906	3 832	38	8 434	30 380	18 967	67 798	26 357	100
시 부 All Sis	45 898	2 365	38	3 722	14 337	8 715	3 318	13 403	0
18시간미만 Less than 18 hours	745	90	0	8	120	152	215	160	0
18 - 24 18 - 24	1 265	30	0	0	352	226	256	401	0
24 - 30 24 - 30	3 496	30	0	0	1 403	326	978	759	0
30 - 36 30 - 36	1 887	30	0	0	1 042	278	349	188	0
36 - 40 36 - 40	2 141	158	0	94	601	199	705	384	0
40시간이상 40 hours and over	36 364	2 027	38	3 620	10 819	7 534	815	11 511	0

제13표. 직업 (대분류) 및 취업시간별 취업자 (계속)
 Table 13. Persons employed by occupation (major group) and hours worked (continued)

행정구역 및 취업시간 Administrative districts and hours worked			총 취업자 Total	전문직, 기술 직 및 전문기 술 관련직 종 사자 A	행정 및 관리 직 종사자 B	사무직 및 사무관련직 종사자 C	판매종사자 D	서비스 종사자 E	농업, 축산업 임업, 수산업 및 수렵업 종 사자 F	생산 및 관련 직 종사자, 운 수장비·운전 사 및 노무자 G	달리 분류 되지 않은 직업 종사자 H
군 부 All Guns			322 050	2 807	0	4 915	31 600	15 049	243 505	24 074	100
18시간미만	Less than 18 hours		32 991	0	0	0	905	1 102	29 781	1 203	0
18 - 24	18 - 24		40 026	201	0	101	1 904	704	35 109	2 007	0
24 - 30	24 - 30		74 027	100	0	0	3 710	504	66 303	3 410	0
30 - 36	30 - 36		27 085	201	0	0	2 810	704	21 863	1 507	0
36 - 40	36 - 40		28 379	500	0	0	2 710	602	23 466	1 101	0
40시간이상	40 hours and over		119 542	1 805	0	4 814	19 561	11 433	66 983	14 846	100
전라북도 Jeonra Bug Do			405 603	3 703	82	5 728	24 728	14 125	332 970	24 254	13
18시간미만	Less than 18 hours		25 063	0	0	0	628	146	23 431	858	0
18 - 24	18 - 24		20 803	26	0	11	817	239	19 311	399	0
24 - 30	24 - 30		47 713	13	0	11	1 382	618	44 042	1 647	0
30 - 36	30 - 36		58 384	82	0	108	1 571	428	54 175	2 020	0
36 - 40	36 - 40		60 861	300	0	313	2 516	1 043	55 265	1 424	0
40시간이상	40 hours and over		192 779	3 282	82	5 285	17 814	11 651	136 746	17 906	13
시 부 All Sis			54 445	2 390	0	2 848	11 098	9 938	15 986	12 172	13
18시간미만	Less than 18 hours		1 242	0	0	0	134	146	762	200	0
18 - 24	18 - 24		1 415	26	0	11	324	157	663	234	0
24 - 30	24 - 30		3 763	13	0	11	725	536	1 819	659	0
30 - 36	30 - 36		3 919	82	0	26	585	264	2 422	540	0
36 - 40	36 - 40		4 834	136	0	230	956	633	2 193	686	0
40시간이상	40 hours and over		39 272	2 133	0	2 570	8 374	8 202	8 127	9 853	13
군 부 All Guns			351 158	1 313	82	2 880	13 630	4 187	316 984	12 082	0
18시간미만	Less than 18 hours		23 821	0	0	0	494	0	22 669	658	0
18 - 24	18 - 24		19 388	0	0	0	493	82	18 648	165	0
24 - 30	24 - 30		43 950	0	0	0	657	82	42 223	988	0
30 - 36	30 - 36		54 465	0	0	82	986	164	51 753	1 480	0
36 - 40	36 - 40		56 027	164	0	83	1 560	410	53 072	738	0
40시간이상	40 hours and over		153 507	1 149	82	2 715	9 440	3 449	128 619	8 053	0
전라남도 Jeonra Nam Do			757 803	7 186	85	9 105	54 737	30 274	626 644	29 573	199
18시간미만	Less than 18 hours		55 360	42	0	31	871	364	53 199	853	0
18 - 24	18 - 24		44 706	0	0	122	1 050	373	42 049	1 112	0
24 - 30	24 - 30		86 649	35	0	18	2 775	765	80 498	2 558	0
30 - 36	30 - 36		102 721	95	0	22	3 478	885	96 218	2 023	0
36 - 40	36 - 40		90 430	408	0	195	5 762	1 551	79 886	2 628	0
40시간이상	40 hours and over		377 937	6 606	85	8 717	40 801	26 336	274 794	20 399	199
시 부 All Sis			92 702	4 159	85	4 859	27 938	18 030	20 946	16 607	78
18시간미만	Less than 18 hours		2 752	42	0	31	265	243	1 561	610	0
18 - 24	18 - 24		3 236	0	0	0	445	131	2 033	627	0
24 - 30	24 - 30		5 666	35	0	18	1 320	523	2 910	860	0
30 - 36	30 - 36		8 276	95	0	22	2 144	642	4 319	1 054	0
36 - 40	36 - 40		9 561	166	0	74	2 365	945	4 353	1 658	0
40시간이상	40 hours and over		63 211	3 821	85	4 714	21 399	15 546	5 770	11 798	78
군 부 All Guns			665 101	3 027	0	4 246	26 799	12 244	605 698	12 966	121
18시간미만	Less than 18 hours		52 608	0	0	0	606	121	51 638	243	0
18 - 24	18 - 24		41 470	0	0	122	605	242	40 016	485	0
24 - 30	24 - 30		80 983	0	0	0	1 455	242	77 588	1 698	0
30 - 36	30 - 36		94 445	0	0	0	1 334	243	91 899	969	0
36 - 40	36 - 40		80 869	242	0	121	3 397	606	75 533	970	0
40시간이상	40 hours and over		314 726	2 785	0	4 003	19 402	10 790	269 024	8 601	121
경상북도 Gyeongsang Bug Do			708 298	9 004	108	16 463	92 547	48 507	439 401	102 109	159
18시간미만	Less than 18 hours		44 633	158	0	10	3 567	1 811	35 391	3 696	0
18 - 24	18 - 24		49 321	124	0	0	3 594	1 617	39 111	4 875	0
24 - 30	24 - 30		92 028	252	0	67	5 950	2 503	77 643	5 613	0
30 - 36	30 - 36		92 725	260	0	193	7 700	2 543	76 469	5 560	0
36 - 40	36 - 40		83 512	229	0	1 168	6 734	1 580	64 246	9 555	0
40시간이상	40 hours and over		346 079	7 981	108	15 025	65 002	38 453	146 541	72 810	159

제13표. 직업 (대분류) 및 취업시간별 취업자 (계속)
 Table 13. Persons employed by occupation (major group) and hours worked (continued)

행정구역 및 취업시간 Administrative districts and hours worked		총 취업자 Total	전문직, 기술 직 및 전문기 술 관련직 종 사자 A	행정 및 관리 직 종사자 B	사무직 및 사무관련직 종사자 C	판매종사자 D	서비스 종사자 E	농업, 축산업 임업, 수산업 및 수렵업 종 사자 F	생산 및 관련 직 종사자, 운 수장비, 운전 사 및 노무자 G	달리 분류되 지 않은 직업 종사자 H
시 부 All Sis		172 169	4 887	108	10 084	51 090	28 577	18 742	58 655	26
18시간미만	Less than 18 hours	3 838	25	0	10	509	216	1 643	1 435	0
18 - 24	18 - 24	4 009	124	0	0	805	155	1 904	1 021	0
24 - 30	24 - 30	8 186	120	0	67	2 363	775	2 035	2 826	0
30 - 36	30 - 36	9 555	127	0	60	2 784	1 480	2 336	2 768	0
36 - 40	36 - 40	9 759	96	0	370	2 349	916	2 717	3 311	0
40시간이상	40 hours and over	136 822	4 395	108	9 577	42 280	25 035	8 107	47 294	26
군 부 All Guns		536 129	4 117	0	6 379	41 457	19 930	420 659	43 454	133
18시간미만	Less than 18 hours	40 795	133	0	0	3 058	1 595	33 748	2 261	0
18 - 24	18 - 24	45 312	0	0	0	2 789	1 462	37 207	3 954	0
24 - 30	24 - 30	83 842	132	0	0	3 587	1 728	75 608	2 787	0
30 - 36	30 - 36	83 170	133	0	133	4 916	1 063	74 133	2 792	0
36 - 40	36 - 40	73 753	133	0	798	4 385	664	61 529	6 244	0
40시간이상	40 hours and over	209 257	3 586	0	5 448	22 722	13 418	138 434	25 516	133
경 상 남 도 Gyeongsang Nam Do		461 050	7 015	196	9 101	37 493	23 946	343 062	39 782	455
18시간미만	Less than 18 hours	24 889	259	0	0	668	284	22 771	800	107
18 - 24	18 - 24	21 069	153	0	45	1 084	290	18 704	793	0
24 - 30	24 - 30	39 664	89	31	252	3 297	1 383	33 336	1 276	0
30 - 36	30 - 36	99 974	96	31	183	3 630	1 343	92 741	1 950	0
36 - 40	36 - 40	77 053	437	0	515	3 395	1 151	68 266	3 289	0
40시간이상	40 hours and over	198 401	5 981	134	8 106	25 419	19 495	107 244	31 674	348
시 부 All Sis		92 064	3 701	196	5 681	21 275	19 676	19 670	21 731	134
18시간미만	Less than 18 hours	2 251	45	0	0	240	177	1 415	374	0
18 - 24	18 - 24	3 232	46	0	45	656	290	1 723	472	0
24 - 30	24 - 30	6 262	89	31	38	1 483	1 169	2 604	848	0
30 - 36	30 - 36	6 028	96	31	76	1 282	808	3 068	667	0
36 - 40	36 - 40	7 869	116	0	194	1 690	1 044	3 567	1 258	0
40시간이상	40 hours and over	66 422	3 309	134	5 328	15 924	16 188	7 293	18 112	134
군 부 All Guns		368 986	3 314	0	3 420	16 218	4 270	323 392	18 051	321
18시간미만	Less than 18 hours	22 638	214	0	0	428	107	21 356	426	107
18 - 24	18 - 24	17 837	107	0	0	428	0	16 981	321	0
24 - 30	24 - 30	33 402	0	0	214	1 814	214	30 732	428	0
30 - 36	30 - 36	93 946	0	0	107	2 348	535	89 673	1 283	0
36 - 40	36 - 40	69 184	321	0	321	1 705	1 07	64 699	2 031	0
40시간이상	40 hours and over	131 979	2 672	0	2 778	9 495	3 307	99 951	13 562	214
제 주 도 Jeju Do		80 991	876	0	1 383	6 065	2 716	67 811	2 140	0
18시간미만	Less than 18 hours	2 811	26	0	0	90	13	2 619	63	0
18 - 24	18 - 24	2 346	13	0	0	217	13	2 014	89	0
24 - 30	24 - 30	4 089	27	0	0	408	75	3 504	75	0
30 - 36	30 - 36	8 529	14	0	49	219	117	8 064	66	0
36 - 40	36 - 40	11 452	130	0	203	613	106	10 214	186	0
40시간이상	40 hours and over	51 764	666	0	1 131	4 518	2 392	41 396	1 661	0
시 부 All Sis		18 122	531	0	652	3 833	2 153	9 710	1 243	0
18시간미만	Less than 18 hours	727	26	0	0	41	13	608	39	0
18 - 24	18 - 24	456	13	0	0	95	13	294	41	0
24 - 30	24 - 30	934	27	0	0	186	26	668	27	0
30 - 36	30 - 36	2 949	14	0	0	121	67	2 681	66	0
36 - 40	36 - 40	2 703	81	0	107	147	106	2 197	65	0
40시간이상	40 hours and over	10 353	370	0	545	3 243	1 928	3 262	1 005	0
군 부 All Guns		62 869	345	0	731	2 232	563	58 101	897	0
18시간미만	Less than 18 hours	2 084	0	0	0	49	0	2 011	24	0
18 - 24	18 - 24	1 890	0	0	0	122	0	1 720	48	0
24 - 30	24 - 30	3 155	0	0	0	222	49	2 836	48	0
30 - 36	30 - 36	5 580	0	0	49	98	50	5 383	0	0
36 - 40	36 - 40	8 749	49	0	96	466	0	8 017	121	0
40시간이상	40 hours and over	41 411	296	0	586	1 275	464	38 134	656	0

제 14 표. 취업시간, 소득계층 및

Table 4. Persons employed by hours worked.

행 정 구 역	원 한 다 Wanted								
	취 업 시 간 Hours worked								
	1~6 시간 Hours	6~12	12~18	18~24	24~30	30~36	36~40	40시간 이상 Hours and over	
전 국	1 413 514	7 331	35 134	62 031	110 563	298 286	900 165	0	0
부 수	668 897	1 485	10 032	17 576	29 995	140 355	469 454	0	0
1만원 미만	131 294	927	5 208	14 067	20 425	27 359	63 308	0	0
1.0 ~ 1.5	97 603	456	3 892	6 731	13 938	21 934	50 652	0	0
1.5 ~ 2.0	99 073	656	5 098	5 505	11 971	21 557	54 286	0	0
2.0 ~ 3.0	159 040	1 408	5 277	8 371	17 412	36 900	89 672	0	0
3.0 ~ 4.0	111 429	862	2 417	4 240	8 433	25 059	70 418	0	0
4.0 ~ 6.0	94 065	1 432	1 889	3 923	4 769	17 262	64 650	0	0
6.0 ~ 8.0	28 214	97	623	957	1 914	4 146	20 437	0	0
8.0 ~ 10.0	10 541	0	134	335	822	1 721	7 525	0	0
10만원 이상	13 358	8	564	286	884	1 893	9 723	0	0
시 부	256 387	3 781	7 474	13 465	30 100	65 399	136 164	0	0
부 수	51 759	466	578	2 087	3 096	10 136	35 396	0	0
1만원 미만	31 213	352	2 093	4 246	5 621	8 898	9 563	0	0
1.0 ~ 1.5	26 810	324	1 211	1 823	4 937	8 299	10 216	0	0
1.5 ~ 2.0	29 926	338	1 045	1 304	3 933	8 587	14 715	0	0
2.0 ~ 3.0	51 476	889	1 409	2 023	6 733	14 934	25 478	0	0
3.0 ~ 4.0	30 048	523	459	1 099	3 261	8 399	16 307	0	0
4.0 ~ 6.0	21 536	814	263	635	1 200	3 772	14 852	0	0
6.0 ~ 8.0	6 077	27	176	139	965	1 223	3 547	0	0
8.0 ~ 10.0	2 509	0	13	0	167	233	2 096	0	0
10만원 이상	5 033	8	227	103	187	918	3 590	0	0
군 부	1 157 127	3 550	27 660	48 562	80 463	232 887	764 005	0	0
부 수	617 138	1 019	9 454	15 489	26 899	130 215	434 058	0	0
1만원 미만	100 081	535	3 115	9 821	14 804	18 461	53 345	0	0
1.0 ~ 1.5	70 793	132	2 681	4 508	9 001	13 635	40 436	0	0
1.5 ~ 2.0	69 147	318	4 053	4 201	8 038	12 970	39 567	0	0
2.0 ~ 3.0	107 564	519	3 868	6 338	10 679	21 966	64 194	0	0
3.0 ~ 4.0	81 381	335	1 958	3 141	5 172	16 660	54 111	0	0
4.0 ~ 6.0	72 529	618	1 626	3 288	3 569	13 590	49 838	0	0
6.0 ~ 8.0	22 137	70	447	858	949	2 523	16 890	0	0
8.0 ~ 10.0	8 032	0	121	335	655	1 488	5 433	0	0
10만원 이상	8 325	0	337	183	697	975	6 133	0	0
서울특별시	74 844	1 196	899	2 099	8 381	19 307	42 962	0	0
부 수	11 828	0	0	600	898	2 097	8 233	0	0
1만원 미만	4 490	0	150	300	1 048	1 756	1 196	0	0
1.0 ~ 1.5	5 836	0	150	300	1 946	1 645	1 785	0	0
1.5 ~ 2.0	8 082	150	150	150	899	2 245	4 488	0	0
2.0 ~ 3.0	17 060	299	150	299	1 346	5 988	8 978	0	0
3.0 ~ 4.0	11 078	149	0	300	897	3 292	6 440	0	0
4.0 ~ 6.0	8 833	598	0	150	448	1 198	6 439	0	0
6.0 ~ 8.0	2 995	0	150	0	749	598	1 498	0	0
8.0 ~ 10.0	1 649	0	0	0	150	0	1 499	0	0
10만원 이상	2 993	0	149	0	0	448	2 396	0	0
부산시	31 069	574	983	2 377	4 673	7 461	15 001	0	0
부 수	4 508	328	82	328	81	1 229	2 460	0	0
1만원 미만	3 279	82	328	737	410	574	1 148	0	0
1.0 ~ 1.5	3 608	82	246	246	656	1 148	1 230	0	0
1.5 ~ 2.0	4 425	0	245	246	656	902	2 376	0	0
2.0 ~ 3.0	7 462	0	82	328	1 722	1 640	3 690	0	0
3.0 ~ 4.0	3 688	82	0	164	902	584	1 556	0	0
4.0 ~ 6.0	2 541	0	0	164	164	492	1 721	0	0
6.0 ~ 8.0	820	0	0	82	0	246	492	0	0
8.0 ~ 10.0	82	0	0	0	0	0	82	0	0
10만원 이상	656	0	0	82	82	246	246	0	0
경기도	134 906	1 818	3 531	7 262	12 562	35 365	74 368	0	0
부 수	42 353	300	451	1 114	1 926	12 671	25 891	0	0
1만원 미만	18 512	188	941	2 461	2 469	5 660	6 753	0	0
1.0 ~ 1.5	10 895	118	347	621	1 801	3 310	4 698	0	0
1.5 ~ 2.0	11 181	321	613	465	1 732	2 919	5 127	0	0
2.0 ~ 3.0	18 609	474	675	1 225	2 482	4 348	9 401	0	0
3.0 ~ 4.0	13 670	234	184	959	1 331	3 338	7 624	0	0
4.0 ~ 6.0	11 380	148	189	264	430	2 286	8 063	0	0
6.0 ~ 8.0	4 792	27	18	124	286	651	3 686	0	0
8.0 ~ 10.0	1 616	0	0	105	105	30	1 481	0	0
10만원 이상	1 898	8	113	21	0	152	1 604	0	0
시 부	30 997	870	1 740	2 202	4 233	8 582	13 370	0	0
부 수	5 036	50	136	268	449	1 277	2 816	0	0
1만원 미만	3 334	83	308	461	571	1 129	782	0	0
1.0 ~ 1.5	3 517	118	242	304	639	1 201	1 013	0	0
1.5 ~ 2.0	4 018	109	191	153	573	1 545	1 443	0	0
2.0 ~ 3.0	7 234	264	570	557	1 218	1 715	2 670	0	0
3.0 ~ 4.0	3 973	128	184	325	593	910	1 832	0	0
4.0 ~ 6.0	2 529	43	84	54	115	600	1 633	0	0
6.0 ~ 8.0	752	27	18	19	75	125	528	0	0
8.0 ~ 10.0	142	0	0	0	0	30	112	0	0
10만원 이상	422	8	7	21	0	46	340	0	0

추가취업희망 여부별 취업자

income and additional work wanted

		원치않는다 Not wanted							Administrative districts	
		취업시간 Hours worked								
		1~6 시간 Hours	6~12	12~18	18~24	24~30	30~36	36~40		40시간 이상 Hours and over
I		197 153	33 222	133 566	184 156	316 393	495 459	33 517	0	Whole country
746 516	25 528	93 094	114 867	168 452	320 422	4 543	0	0	Unpaid	
128 042	1 159	11 128	21 325	35 775	45 568	12 687	0	0	Less than 10,000 Won	
49 963	1 115	4 081	7 566	14 240	20 108	2 832	0	0	10,000~15,000	
44 378	833	3 665	5 625	13 172	18 013	3 056	0	0	15,000~20,000	
76 765	1 133	6 961	13 454	21 974	29 148	4 095	0	0	20,000~30,000	
56 618	1 411	5 996	7 815	14 884	24 157	2 351	0	0	30,000~40,000	
53 500	1 253	5 902	8 621	14 290	21 731	1 702	0	0	40,000~60,000	
21 207	267	1 576	2 735	6 830	8 246	1 553	0	0	60,000~80,000	
9 787	150	1 011	1 360	3 020	3 717	585	0	0	80,000~100,000	
9 977	373	548	854	3 756	3 939	507	0	0	100,000 Won and over	
128 027		2 790	9 666	17 358	32 735	55 416	10 022	0	0	All Sis
44 167	164	3 590	7 087	10 995	21 988	943	0	0	Unpaid	
20 530	119	1 313	3 724	5 159	7 531	2 644	0	0	Less than 10,000 Won	
10 604	414	534	1 421	2 928	4 354	953	0	0	10,000~15,000	
10 254	305	1 077	1 135	3 070	3 875	824	0	0	15,000~20,000	
16 956	552	1 393	1 961	4 234	7 064	1 752	0	0	20,000~30,000	
10 835	673	560	723	2 480	4 617	1 382	0	0	30,000~40,000	
7 484	257	501	572	1 653	3 641	820	0	0	40,000~60,000	
2 306	33	23	265	584	1 043	358	0	0	60,000~80,000	
987	17	18	189	406	307	50	0	0	80,000~100,000	
3 264	252	257	317	1 146	956	296	0	0	100,000 Won and over	
I		069 126	30 432	124 300	166 758	283 658	440 043	23 895	0	All Guns
702 149	25 364	89 504	107 780	177 457	298 444	3 600	0	0	Unpaid	
107 512	1 040	9 815	17 661	30 576	38 437	10 043	0	0	Less than 10,000 Won	
39 359	701	3 547	6 165	11 312	15 754	1 880	0	0	10,000~15,000	
34 084	524	2 592	4 456	10 102	14 138	2 232	0	0	15,000~20,000	
55 809	581	5 568	11 493	17 740	22 084	2 342	0	0	20,000~30,000	
45 783	738	5 036	7 096	12 404	19 540	965	0	0	30,000~40,000	
46 016	556	5 401	8 049	12 597	18 090	883	0	0	40,000~60,000	
18 901	234	1 553	2 470	6 246	7 203	1 195	0	0	60,000~80,000	
8 900	133	993	1 111	2 614	3 410	536	0	0	80,000~100,000	
6 713	121	291	537	2 610	2 943	211	0	0	100,000 Won and over	
30 824		749	2 545	3 850	7 482	13 015	3 143	0	0	City of Seoul
9 277	0	150	1 755	1 647	5 386	299	0	0	Unpaid	
3 850	0	0	598	1 157	1 347	748	0	0	Less than 10,000 Won	
2 244	150	150	145	1 448	1 047	300	0	0	10,000~15,000	
2 544	0	600	255	1 046	299	300	0	0	15,000~20,000	
3 889	150	597	600	749	1 495	298	0	0	20,000~30,000	
3 744	300	600	150	559	1 346	749	0	0	30,000~40,000	
1 794	0	298	0	259	1 047	150	0	0	40,000~60,000	
749	0	0	0	300	300	149	0	0	60,000~80,000	
597	0	0	145	259	149	0	0	0	80,000~100,000	
2 056	145	150	150	898	599	150	0	0	100,000 Won and over	
14 425		410	573	2 212	3 522	6 723	984	0	0	Busan City
4 671	0	164	984	1 309	2 132	82	0	0	Unpaid	
2 048	0	82	451	573	738	164	0	0	Less than 10,000 Won	
1 148	82	82	246	328	328	82	0	0	10,000~15,000	
1 557	92	81	0	246	1 066	82	0	0	15,000~20,000	
2 256	164	82	246	328	1 148	328	0	0	20,000~30,000	
1 147	0	82	0	410	491	164	0	0	30,000~40,000	
1 148	82	0	82	246	656	82	0	0	40,000~60,000	
410	0	0	164	82	164	0	0	0	60,000~80,000	
0	0	0	0	0	0	0	0	0	80,000~100,000	
0	0	0	0	0	0	0	0	0	100,000 Won and over	
177 515		4 515	25 381	25 220	52 174	65 895	3 930	0	0	Gyeonggi Do
105 153	3 924	15 814	13 842	30 455	40 452	666	0	0	Unpaid	
17 393	175	2 090	2 562	4 184	7 132	850	0	0	Less than 10,000 Won	
7 082	58	783	754	1 877	3 060	510	0	0	10,000~15,000	
5 658	38	561	1 001	1 592	2 135	331	0	0	15,000~20,000	
12 548	124	1 815	1 723	4 656	3 755	435	0	0	20,000~30,000	
10 658	316	1 542	2 132	2 873	3 433	402	0	0	30,000~40,000	
10 769	260	1 695	2 019	2 939	3 588	264	0	0	40,000~60,000	
4 290	20	635	535	1 967	872	261	0	0	60,000~80,000	
2 020	0	422	31	901	666	0	0	0	80,000~100,000	
1 864	0	20	181	650	802	211	0	0	100,000 Won and over	
19 116		485	1 446	2 429	5 766	8 014	976	0	0	All Sis
4 576	19	421	760	1 279	2 066	31	0	0	Unpaid	
3 060	70	257	433	707	1 335	218	0	0	Less than 10,000 Won	
1 655	58	43	264	251	951	88	0	0	10,000~15,000	
1 871	38	140	264	750	558	121	0	0	15,000~20,000	
3 756	19	340	350	1 635	1 228	224	0	0	20,000~30,000	
2 054	211	173	126	657	801	86	0	0	30,000~40,000	
1 174	50	12	117	200	637	158	0	0	40,000~60,000	
365	20	0	8	68	235	50	0	0	60,000~80,000	
118	0	0	31	56	31	0	0	0	80,000~100,000	
367	0	20	76	123	168	0	0	0	100,000 Won and over	

제 14 표. 취업시간, 소득계층 및
Table 4. Persons employed by hours worked,

행 정 구 요	원 한 다 Wanted									
	취 업 시 간 Hours worked									
	1~6시간 Hours	6~12	12~18	18~24	24~30	30~36	36~40	40시간 이상 Hours and over		
인 원 시	15 220	408	949	1 313	2 078	4 038	6 434	0	0	0
무 보 수	2 802	90	91	226	360	769	1 264	0	0	0
1만원 미만	1 495	0	90	227	271	636	271	0	0	0
1.0 ~ 1.5	1 271	45	90	136	181	363	456	0	0	0
1.5 ~ 2.0	1 996	46	90	46	272	726	816	0	0	0
2.0 ~ 3.0	4 256	181	407	452	722	820	1 674	0	0	0
3.0 ~ 4.0	1 766	46	135	226	181	362	816	0	0	0
4.0 ~ 6.0	1 044	0	46	0	46	271	681	0	0	0
6.0 ~ 8.0	363	0	0	0	45	45	273	0	0	0
8.0 ~ 10.0	45	0	0	0	0	0	45	0	0	0
10만원 이상	182	0	0	0	0	46	136	0	0	0
수 월 시	3 773	113	152	265	437	1 268	1 538	0	0	0
무 보 수	513	0	0	0	19	152	342	0	0	0
1만원 미만	474	19	57	57	38	170	133	0	0	0
1.0 ~ 1.5	492	0	38	38	114	188	114	0	0	0
1.5 ~ 2.0	702	19	0	76	95	361	151	0	0	0
2.0 ~ 3.0	625	18	38	57	95	227	190	0	0	0
3.0 ~ 4.0	322	19	19	19	76	75	114	0	0	0
4.0 ~ 6.0	360	19	0	18	0	57	266	0	0	0
6.0 ~ 8.0	152	19	0	0	0	19	114	0	0	0
8.0 ~ 10.0	19	0	0	0	0	19	0	0	0	0
10만원 이상	114	0	0	0	0	0	114	0	0	0
성 남 시	6 691	261	391	189	1 049	2 078	2 723	0	0	0
무 보 수	885	0	38	19	38	170	620	0	0	0
1만원 미만	675	57	111	38	132	131	204	0	0	0
1.0 ~ 1.5	1 027	73	56	57	169	522	156	0	0	0
1.5 ~ 2.0	766	18	37	0	149	319	243	0	0	0
2.0 ~ 3.0	1 443	57	75	57	261	430	563	0	0	0
3.0 ~ 4.0	1 182	56	18	18	243	318	529	0	0	0
4.0 ~ 6.0	564	0	38	0	38	151	337	0	0	0
6.0 ~ 8.0	112	0	18	0	19	37	36	0	0	0
8.0 ~ 10.0	19	0	0	0	0	0	19	0	0	0
10만원 이상	18	0	0	0	0	0	18	0	0	0
의 정 부 시	2 015	35	71	190	226	402	1 091	0	0	0
무 보 수	433	0	0	12	11	94	316	0	0	0
1만원 미만	262	0	23	84	48	36	71	0	0	0
1.0 ~ 1.5	257	0	12	23	48	71	103	0	0	0
1.5 ~ 2.0	143	11	0	0	12	48	72	0	0	0
2.0 ~ 3.0	307	0	24	12	48	82	141	0	0	0
3.0 ~ 4.0	293	0	12	23	59	48	151	0	0	0
4.0 ~ 6.0	213	24	0	24	0	23	142	0	0	0
6.0 ~ 8.0	60	0	0	12	0	0	48	0	0	0
8.0 ~ 10.0	36	0	0	0	0	0	36	0	0	0
10만원 이상	11	0	0	0	0	0	11	0	0	0
안 양 사	1 888	0	83	167	284	500	854	0	0	0
무 보 수	226	0	0	11	0	48	167	0	0	0
1만원 미만	251	0	12	48	60	96	35	0	0	0
1.0 ~ 1.5	329	0	24	36	83	57	129	0	0	0
1.5 ~ 2.0	262	0	35	24	23	72	108	0	0	0
2.0 ~ 3.0	381	0	12	12	71	96	190	0	0	0
3.0 ~ 4.0	168	0	0	24	12	48	84	0	0	0
4.0 ~ 6.0	156	0	0	12	24	48	72	0	0	0
6.0 ~ 8.0	46	0	0	0	11	24	11	0	0	0
8.0 ~ 10.0	23	0	0	0	11	12	12	0	0	0
10만원 이상	46	0	0	0	0	0	46	0	0	0
부 천 시	1 410	53	94	78	159	296	730	0	0	0
무 보 수	177	0	7	0	21	44	105	0	0	0
1만원 미만	177	7	15	7	22	60	66	0	0	0
1.0 ~ 1.5	141	0	22	14	44	0	61	0	0	0
1.5 ~ 2.0	149	15	29	7	22	23	53	0	0	0
2.0 ~ 3.0	222	8	14	7	21	60	112	0	0	0
3.0 ~ 4.0	242	7	0	15	22	59	139	0	0	0
4.0 ~ 6.0	192	0	0	0	7	50	135	0	0	0
6.0 ~ 8.0	59	8	0	7	0	0	44	0	0	0
8.0 ~ 10.0	0	0	0	0	0	0	0	0	0	0
10만원 이상	51	8	7	21	0	15	0	0	0	0
군 부	103 909	548	1 791	5 060	8 329	26 783	60 998	0	0	0
무 보 수	37 317	210	315	846	1 477	11 394	23 075	0	0	0
1만원 미만	15 178	105	633	2 000	1 858	4 531	6 011	0	0	0
1.0 ~ 1.5	7 378	0	105	317	1 162	2 109	3 685	0	0	0
1.5 ~ 2.0	7 163	212	422	316	1 159	1 370	3 684	0	0	0
2.0 ~ 3.0	11 375	210	105	632	1 264	2 633	6 531	0	0	0
3.0 ~ 4.0	9 697	106	0	634	738	2 428	5 791	0	0	0
4.0 ~ 6.0	8 851	105	105	210	315	1 686	6 430	0	0	0
6.0 ~ 8.0	4 000	0	0	105	211	526	3 158	0	0	0
8.0 ~ 10.0	1 474	0	0	0	105	0	1 369	0	0	0
10만원 이상	1 476	0	106	0	0	106	1 264	0	0	0

추가취업희망 여부별 취업자 (계속)

income and additional work wanted (continued)

	원치 않는다 Not wanted								Administrative districts
	취업시간 Hours worked								
	1~6시간 Hours	6~12	12~18	18~24	24~30	30~36	36~40	40시간 이상 Hours and over	
10 320	272	950	1 584	3 032	4 030	452	0	0	Incheon Si
2 032	0	270	450	408	904	0	0	0	Unpaid ↓
1 905	46	182	272	409	861	135	0	0	Less than 10,000 Won
908	46	0	182	135	560	45	0	0	10,000~15,000
1 221	0	90	226	589	271	45	0	0	15,000~20,000
2 580	0	273	315	1 129	723	136	0	0	20,000~30,000
903	180	135	45	180	363	0	0	0	30,000~40,000
454	0	0	45	45	273	91	0	0	40,000~60,000
90	0	0	0	0	90	0	0	0	60,000~80,000
45	0	0	0	45	0	0	0	0	80,000~100,000
182	0	0	45	92	45	0	0	0	100,000 Won and over
1 705	57	38	170	473	910	57	0	0	Suweon Si
266	0	0	38	114	114	0	0	0	Unpaid ↓
227	0	0	75	38	114	0	0	0	Less than 10,000 Won
284	0	15	15	75	171	0	0	0	10,000~15,000
171	19	15	0	19	114	0	0	0	15,000~20,000
246	0	0	0	114	132	0	0	0	20,000~30,000
189	0	0	0	56	95	38	0	0	30,000~40,000
170	38	0	38	19	75	0	0	0	40,000~60,000
95	0	0	0	19	57	19	0	0	60,000~80,000
0	0	0	0	0	0	0	0	0	80,000~100,000
57	0	0	0	19	38	0	0	0	100,000 Won and over
3 266	38	168	280	973	1 617	190	0	0	Seongnam Si
1 142	0	55	145	411	508	19	0	0	Unpaid ↓
373	0	56	55	53	169	0	0	0	Less than 10,000 Won
188	0	0	19	19	131	19	0	0	10,000~15,000
245	0	0	19	56	113	57	0	0	15,000~20,000
433	19	15	0	112	226	57	0	0	20,000~30,000
360	19	38	15	170	114	0	0	0	30,000~40,000
315	0	0	0	75	225	19	0	0	40,000~60,000
94	0	0	0	37	38	19	0	0	60,000~80,000
38	0	0	15	0	19	0	0	0	80,000~100,000
74	0	0	0	0	74	0	0	0	100,000 Won and over
1 547	60	104	154	573	513	143	0	0	Euijeongbu Si
355	0	35	48	117	183	12	0	0	Unpaid ↓
304	12	35	11	118	93	35	0	0	Less than 10,000 Won
60	0	0	12	12	24	12	0	0	10,000~15,000
71	12	11	12	12	12	12	0	0	15,000~20,000
189	0	23	24	83	47	12	0	0	20,000~30,000
376	12	0	25	197	108	24	0	0	30,000~40,000
59	12	0	0	11	12	24	0	0	40,000~60,000
47	12	0	0	12	11	12	0	0	60,000~80,000
35	0	0	12	11	12	0	0	0	80,000~100,000
11	0	0	0	0	11	0	0	0	100,000 Won and over
1 654	36	142	144	547	705	120	0	0	Anyang Si
572	12	47	60	178	275	0	0	0	Unpaid ↓
151	12	24	12	35	60	48	0	0	Less than 10,000 Won
180	12	24	24	12	96	12	0	0	10,000~15,000
120	0	12	0	60	48	0	0	0	15,000~20,000
284	0	11	0	150	71	12	0	0	20,000~30,000
143	0	0	12	24	83	24	0	0	30,000~40,000
120	0	12	12	36	36	24	0	0	40,000~60,000
36	0	0	0	0	36	0	0	0	60,000~80,000
0	0	0	0	0	0	0	0	0	80,000~100,000
48	0	12	24	12	0	0	0	0	100,000 Won and over
584	22	44	57	168	235	14	0	0	Bucheon Si
169	7	14	15	51	82	0	0	0	Unpaid ↓
60	0	0	8	14	38	0	0	0	Less than 10,000 Won
75	0	0	6	38	25	0	0	0	10,000~15,000
43	7	8	7	14	0	0	0	0	15,000~20,000
64	0	14	7	7	25	7	0	0	20,000~30,000
83	0	0	15	30	38	0	0	0	30,000~40,000
52	0	0	22	14	16	0	0	0	40,000~60,000
23	8	0	8	0	7	0	0	0	60,000~80,000
0	0	0	0	0	0	0	0	0	80,000~100,000
15	0	8	7	0	0	0	0	0	100,000 Won and over
158 309	4 430	23 535	22 751	46 408	57 881	2 554	0	0	All Guns
100 617	3 905	15 393	13 082	29 216	38 386	635	0	0	Unpaid ↓
14 333	105	1 793	2 525	3 477	5 797	632	0	0	Less than 10,000 Won
5 387	0	740	530	1 586	2 109	422	0	0	10,000~15,000
3 787	0	421	737	842	1 577	210	0	0	15,000~20,000
8 752	105	1 475	1 373	3 061	2 527	211	0	0	20,000~30,000
8 644	105	1 365	2 006	2 216	2 632	316	0	0	30,000~40,000
9 555	210	1 687	1 902	2 739	2 951	106	0	0	40,000~60,000
3 905	0	635	527	1 399	633	211	0	0	60,000~80,000
1 502	0	422	0	845	635	0	0	0	80,000~100,000
1 477	0	0	105	527	634	211	0	0	100,000 Won and over

제 14 표. 취업시간, 소득계층 및
Table 14. Persons employed by hours worked,

행정구역	원한다 Wanted								
	취업시간 Hours worked								40시간 이상 Hours and over
	1~6시간 Hours	6~12	12~18	18~24	24~30	30~36	36~40		
경원도	99 171	186	1 497	4 583	7 407	23 568	61 930	0	C
무보수	36 449	0	638	1 082	2 433	12 695	19 597	0	C
1만원 미만	7 199	24	283	846	829	1 528	4 689	0	C
1.0 ~ 1.5	8 644	70	108	909	1 408	1 837	4 162	0	C
1.5 ~ 2.0	9 012	0	55	752	1 162	1 832	5 211	0	C
2.0 ~ 3.0	13 633	14	244	474	970	2 618	9 213	0	C
3.0 ~ 4.0	10 126	0	99	218	415	1 545	7 849	0	C
4.0 ~ 6.0	11 415	8	0	302	95	1 117	5 893	0	C
6.0 ~ 8.0	2 144	70	70	0	83	156	1 765	0	C
8.0 ~ 10.0	268	0	0	0	0	70	198	0	C
10만원 이상	281	0	0	0	12	16	253	0	C
시 부	7 958	46	236	376	1 232	1 671	4 397	0	C
무보수	1 354	0	8	32	45	205	1 064	0	C
1만원 미만	1 303	24	73	144	337	264	461	0	C
1.0 ~ 1.5	854	0	38	67	216	234	299	0	C
1.5 ~ 2.0	1 155	0	55	50	251	288	511	0	C
2.0 ~ 3.0	1 427	14	33	54	199	300	827	0	C
3.0 ~ 4.0	940	0	29	8	134	212	557	0	C
4.0 ~ 6.0	684	8	0	21	25	136	494	0	C
6.0 ~ 8.0	113	0	0	0	13	16	84	0	C
8.0 ~ 10.0	58	0	0	0	0	0	58	0	C
10만원 이상	70	0	0	0	12	16	42	0	C
춘천시	1 749	14	52	40	340	403	900	0	C
무보수	197	0	0	0	13	26	158	0	C
1만원 미만	326	0	13	14	91	78	130	0	C
1.0 ~ 1.5	221	0	0	13	78	52	78	0	C
1.5 ~ 2.0	313	0	26	13	53	65	156	0	C
2.0 ~ 3.0	326	14	0	0	39	78	195	0	C
3.0 ~ 4.0	209	0	13	0	53	78	65	0	C
4.0 ~ 6.0	131	0	0	0	0	26	105	0	C
6.0 ~ 8.0	13	0	0	0	13	0	0	0	C
8.0 ~ 10.0	0	0	0	0	0	0	0	0	C
10만원 이상	13	0	0	0	0	0	13	0	C
원주시	2 602	0	35	104	388	687	1 384	0	C
무보수	362	0	0	0	0	52	310	0	C
1만원 미만	336	0	13	26	38	116	143	0	C
1.0 ~ 1.5	285	0	13	13	91	104	64	0	C
1.5 ~ 2.0	377	0	13	13	117	104	130	0	C
2.0 ~ 3.0	571	0	0	39	65	182	285	0	C
3.0 ~ 4.0	324	0	0	0	65	78	181	0	C
4.0 ~ 6.0	245	0	0	13	0	51	181	0	C
6.0 ~ 8.0	51	0	0	0	0	0	51	0	C
8.0 ~ 10.0	26	0	0	0	0	0	26	0	C
10만원 이상	25	0	0	0	12	0	13	0	C
강릉시	1 562	16	26	99	226	228	967	0	C
무보수	354	0	0	25	0	43	286	0	C
1만원 미만	105	16	8	32	16	8	25	0	C
1.0 ~ 1.5	150	0	9	18	32	41	50	0	C
1.5 ~ 2.0	183	0	0	0	65	25	93	0	C
2.0 ~ 3.0	270	0	9	8	80	18	155	0	C
3.0 ~ 4.0	195	0	0	8	16	25	146	0	C
4.0 ~ 6.0	216	0	0	8	17	52	139	0	C
6.0 ~ 8.0	41	0	0	0	0	8	32	0	C
8.0 ~ 10.0	24	0	0	0	0	0	24	0	C
10만원 이상	24	0	0	0	0	8	16	0	C
속초시	2 045	16	119	133	278	353	1 144	0	C
무보수	441	0	8	7	32	84	310	0	C
1만원 미만	536	8	39	72	192	62	163	0	C
1.0 ~ 1.5	198	0	16	23	15	37	107	0	C
1.5 ~ 2.0	282	0	16	24	16	94	132	0	C
2.0 ~ 3.0	260	0	24	7	15	22	192	0	C
3.0 ~ 4.0	212	0	16	0	0	31	165	0	C
4.0 ~ 6.0	92	8	0	0	8	7	69	0	C
6.0 ~ 8.0	8	0	0	0	0	8	0	0	C
8.0 ~ 10.0	8	0	0	0	0	0	8	0	C
10만원 이상	8	0	0	0	0	8	0	0	C
군 부	91 213	140	1 261	4 207	6 175	21 897	57 533	0	C
무보수	35 055	0	630	1 050	2 388	12 494	18 533	0	C
1만원 미만	5 856	0	210	762	492	1 264	3 226	0	C
1.0 ~ 1.5	7 790	70	70	842	1 192	1 753	3 863	0	C
1.5 ~ 2.0	7 857	0	0	762	911	1 544	4 700	0	C
2.0 ~ 3.0	12 206	0	211	420	771	2 318	8 486	0	C
3.0 ~ 4.0	9 136	0	70	210	281	1 333	7 292	0	C
4.0 ~ 6.0	10 731	0	0	281	70	981	5 395	0	C
6.0 ~ 8.0	2 031	70	70	0	70	140	1 681	0	C
8.0 ~ 10.0	210	0	0	0	0	70	140	0	C
10만원 이상	211	0	0	0	0	0	211	0	C

추가취업희망 여부별 취업자 (계속)
income and additional work wanted (continued)

		원치 않는다 Not wanted								Administrative districts
		취업 시간 Hours worked								
		1~6시간 Hours	6~12	12~18	18~24	24~30	30~36	36~40	40시간 이상 Hours and over	
33 509	737	2 686	4 921	6 548	17 055	1 562	0	0	Gangweon Do	
17 167	0	1 876	2 516	2 706	9 858	211	0	0	Unpaid	
4 085	153	482	455	1 131	1 690	134	0	0	Less than 10,000 Won	
2 594	141	0	327	601	1 178	347	0	0	10,000~15,000	
2 758	0	196	160	440	1 567	395	0	0	15,000~20,000	
3 146	220	91	650	605	1 168	372	0	0	20,000~30,000	
1 958	223	41	383	552	656	103	0	0	30,000~40,000	
1 287	0	0	350	457	480	0	0	0	40,000~60,000	
414	0	0	0	40	374	0	0	0	60,000~80,000	
71	0	0	0	0	71	0	0	0	80,000~100,000	
25	0	0	0	16	13	0	0	0	100,000 Won and over	
2 840	35	231	362	864	1 120	228	0	0	All Sis	
606	0	53	60	177	316	0	0	0	Unpaid	
577	13	60	74	151	215	64	0	0	Less than 10,000 Won	
414	0	0	47	110	192	65	0	0	10,000~15,000	
303	0	56	20	89	93	45	0	0	15,000~20,000	
405	5	21	59	184	115	21	0	0	20,000~30,000	
345	13	41	162	61	95	33	0	0	30,000~40,000	
95	0	0	0	36	55	0	0	0	40,000~60,000	
62	0	0	0	40	22	0	0	0	60,000~80,000	
0	0	0	0	0	0	0	0	0	80,000~100,000	
29	0	0	0	16	13	0	0	0	100,000 Won and over	
1 035	26	65	51	331	379	143	0	0	Chuncheon Si	
52	0	0	0	26	26	0	0	0	Unpaid	
315	13	39	13	120	91	39	0	0	Less than 10,000 Won	
209	0	0	13	39	105	52	0	0	10,000~15,000	
66	0	0	0	26	27	13	0	0	15,000~20,000	
171	0	13	13	80	52	13	0	0	20,000~30,000	
157	13	13	52	27	26	26	0	0	30,000~40,000	
52	0	0	0	13	39	0	0	0	40,000~60,000	
13	0	0	0	0	13	0	0	0	60,000~80,000	
0	0	0	0	0	0	0	0	0	80,000~100,000	
0	0	0	0	0	0	0	0	0	100,000 Won and over	
533	0	65	51	104	260	13	0	0	Weonju Si	
169	0	13	13	39	104	0	0	0	Unpaid	
65	0	13	13	0	39	0	0	0	Less than 10,000 Won	
78	0	0	26	0	39	13	0	0	10,000~15,000	
91	0	26	13	39	13	0	0	0	15,000~20,000	
26	0	0	0	0	26	0	0	0	20,000~30,000	
78	0	13	26	26	13	0	0	0	30,000~40,000	
13	0	0	0	0	13	0	0	0	40,000~60,000	
0	0	0	0	0	0	0	0	0	60,000~80,000	
0	0	0	0	0	0	0	0	0	80,000~100,000	
13	0	0	0	0	13	0	0	0	100,000 Won and over	
326	9	16	41	143	108	9	0	0	Gangneung Si	
123	0	16	8	42	57	0	0	0	Unpaid	
41	0	0	16	8	8	0	0	0	Less than 10,000 Won	
42	0	0	0	38	7	0	0	0	10,000~15,000	
8	0	0	0	8	0	0	0	0	15,000~20,000	
44	9	0	8	27	0	0	0	0	20,000~30,000	
42	0	0	8	8	25	0	0	0	30,000~40,000	
0	0	0	0	0	0	0	0	0	40,000~60,000	
26	0	0	0	17	9	0	0	0	60,000~80,000	
0	0	0	0	0	0	0	0	0	80,000~100,000	
0	0	0	0	0	0	0	0	0	100,000 Won and over	
546	0	95	135	286	373	63	0	0	Sogcho Si	
262	0	24	35	70	129	0	0	0	Unpaid	
156	0	8	32	23	77	16	0	0	Less than 10,000 Won	
85	0	0	8	38	36	0	0	0	10,000~15,000	
138	0	30	7	16	53	32	0	0	15,000~20,000	
168	0	8	38	77	37	8	0	0	20,000~30,000	
68	0	15	15	0	31	7	0	0	30,000~40,000	
30	0	0	0	23	7	0	0	0	40,000~60,000	
23	0	0	0	23	0	0	0	0	60,000~80,000	
0	0	0	0	0	0	0	0	0	80,000~100,000	
16	0	0	0	16	0	0	0	0	100,000 Won and over	
30 669	702	2 455	4 555	5 684	15 935	1 334	0	0	All Guns	
16 561	0	1 823	2 456	2 529	9 542	211	0	0	Unpaid	
3 508	140	422	421	980	1 475	70	0	0	Less than 10,000 Won	
2 180	141	0	280	451	586	282	0	0	10,000~15,000	
2 455	0	140	140	351	1 474	350	0	0	15,000~20,000	
2 737	211	70	631	421	1 053	351	0	0	20,000~30,000	
1 613	210	0	281	451	561	70	0	0	30,000~40,000	
1 192	0	0	350	421	421	0	0	0	40,000~60,000	
352	0	0	0	0	352	0	0	0	60,000~80,000	
71	0	0	0	0	71	0	0	0	80,000~100,000	
0	0	0	0	0	0	0	0	0	100,000 Won and over	

제14표. 취업시간, 소득계층 및
Table 14. Persons employed by hours worked,

행정구역	원한다 Wanted								
	취업시간 Hours worked								40시간 이상 Hours and over
	1~6시간 Hours	6~12	12~18	18~24	24~30	30~36	36~40		
총칭남도	65 347	689	2 617	4 118	5 321	15 943	36 655	0	0
무보수	28 164	125	1 045	1 334	1 511	7 514	16 635	0	0
1만원미만	4 890	0	136	600	438	1 020	2 656	0	0
1.0~1.5	4 576	62	114	339	685	1 094	2 282	0	0
1.5~2.0	4 796	0	203	500	297	1 278	2 518	0	0
2.0~3.0	7 747	188	412	385	1 030	1 574	4 158	0	0
3.0~4.0	6 245	126	273	463	650	1 261	3 472	0	0
4.0~6.0	6 105	188	248	435	571	1 757	2 906	0	0
6.0~8.0	1 578	0	62	0	77	197	1 242	0	0
8.0~10.0	572	0	0	0	0	186	386	0	0
10만원이상	674	0	124	62	62	62	364	0	0
시 부	3 616	0	188	131	278	636	2 383	0	0
무보수	787	0	48	26	16	110	587	0	0
1만원미만	475	0	10	42	63	87	273	0	0
1.0~1.5	408	0	52	26	62	98	170	0	0
1.5~2.0	374	0	16	0	48	91	215	0	0
2.0~3.0	579	0	37	11	33	79	415	0	0
3.0~4.0	460	0	25	26	30	78	301	0	0
4.0~6.0	322	0	0	0	11	82	229	0	0
6.0~8.0	83	0	0	0	15	11	57	0	0
8.0~10.0	75	0	0	0	0	0	75	0	0
10만원이상	53	0	0	0	0	0	53	0	0
청주시	2 204	0	126	80	171	328	1 499	0	0
무보수	583	0	48	16	16	79	424	0	0
1만원미만	221	0	0	32	31	47	111	0	0
1.0~1.5	251	0	31	16	31	47	126	0	0
1.5~2.0	222	0	16	0	48	30	128	0	0
2.0~3.0	316	0	16	0	0	16	284	0	0
3.0~4.0	328	0	15	16	30	78	189	0	0
4.0~6.0	189	0	0	0	0	31	158	0	0
6.0~8.0	31	0	0	0	15	0	16	0	0
8.0~10.0	31	0	0	0	0	0	31	0	0
10만원이상	32	0	0	0	0	0	32	0	0
충주시	1 412	0	62	51	107	308	884	0	0
무보수	204	0	0	10	0	31	163	0	0
1만원미만	254	0	10	10	32	40	162	0	0
1.0~1.5	157	0	21	10	31	51	44	0	0
1.5~2.0	152	0	0	0	0	61	91	0	0
2.0~3.0	263	0	21	11	33	63	135	0	0
3.0~4.0	132	0	10	10	0	0	112	0	0
4.0~6.0	133	0	0	0	11	51	71	0	0
6.0~8.0	52	0	0	0	0	11	41	0	0
8.0~10.0	44	0	0	0	0	0	44	0	0
10만원이상	21	0	0	0	0	0	21	0	0
민 부	61 731	689	2 429	3 987	5 043	15 307	34 276	0	0
무보수	27 377	125	997	1 308	1 495	7 404	16 048	0	0
1만원미만	4 415	0	126	558	375	933	2 423	0	0
1.0~1.5	4 168	62	62	313	623	956	2 112	0	0
1.5~2.0	4 422	0	187	500	249	1 187	2 299	0	0
2.0~3.0	7 168	188	375	374	997	1 495	3 739	0	0
3.0~4.0	5 785	126	248	437	620	1 183	3 171	0	0
4.0~6.0	5 783	188	248	435	560	1 675	2 677	0	0
6.0~8.0	1 495	0	62	0	62	186	1 185	0	0
8.0~10.0	497	0	0	0	0	186	311	0	0
10만원이상	621	0	124	62	62	62	311	0	0
총칭남도	96 757	381	3 326	4 665	9 808	21 031	57 546	0	0
무보수	41 096	0	1 203	679	2 154	10 087	26 573	0	0
1만원미만	10 823	261	764	1 328	1 535	1 847	5 078	0	0
1.0~1.5	5 650	30	148	240	1 020	1 310	2 852	0	0
1.5~2.0	7 137	30	401	438	1 443	1 356	3 429	0	0
2.0~3.0	11 191	60	200	858	1 945	2 662	5 426	0	0
3.0~4.0	8 941	0	310	431	649	1 778	5 773	0	0
4.0~6.0	8 625	0	200	641	802	1 751	5 231	0	0
6.0~8.0	1 851	0	100	0	100	100	1 551	0	0
8.0~10.0	831	0	0	0	0	100	731	0	0
10만원이상	612	0	0	0	100	0	512	0	0
시 부	8 104	180	116	353	1 180	1 973	4 302	0	0
무보수	1 992	0	0	77	147	359	1 409	0	0
1만원미만	987	60	60	38	333	341	155	0	0
1.0~1.5	736	30	47	39	77	306	237	0	0
1.5~2.0	1 122	30	0	38	241	353	420	0	0
2.0~3.0	1 858	60	0	53	336	353	1 416	0	0
3.0~4.0	821	0	9	30	46	175	561	0	0
4.0~6.0	358	0	0	38	0	46	314	0	0
6.0~8.0	151	0	0	0	0	0	151	0	0
8.0~10.0	30	0	0	0	0	0	30	0	0
10만원이상	9	0	0	0	0	0	9	0	0

추가취업희망 여부별 취업자 (계속)
income and additional work wanted (continued)

		원치않는다 Not wanted								Administrative districts
		취업시간 Hours worked								
		1~6시간 Hours	6~12	12~18	18~24	24~30	30~36	36~40	40시간 이상 Hours and over	
80	285	945	7 591	12 370	16 749	40 959	1 667	0	C	Chungcheong Bug Do Unpaid Less than 10,000 Won 10,000~15,000 15,000~20,000 20,000~30,000 30,000~40,000 40,000~60,000 60,000~80,000 80,000~100,000 100,000 Won and over
53	556	808	5 391	7 558	9 601	29 758	440	0	C	
6	182	0	435	1 405	1 942	1 684	712	0	C	
2	272	0	53	515	712	578	10	0	C	
1	918	63	40	405	550	810	10	0	C	
5	939	16	642	964	1 586	2 715	16	0	C	
3	509	0	249	660	1 125	1 475	0	0	C	
4	102	62	467	534	622	2 354	63	C	0	
1	009	0	125	135	250	411	88	C	0	
1	272	0	126	124	156	498	328	C	0	
526	0	63	62	125	276	0	0	C	0	
3	374	77	493	667	705	1 265	167	C	C	All Sis Unpaid Less than 10,000 Won 10,000~15,000 15,000~20,000 20,000~30,000 30,000~40,000 40,000~60,000 60,000~80,000 80,000~100,000 100,000 Won and over
1	650	61	286	402	208	630	63	0	C	
332	0	63	59	77	67	26	C	0	C	
283	0	53	21	51	108	10	C	0	C	
237	0	40	31	52	64	10	C	0	C	
347	16	20	32	56	167	16	C	0	C	
214	0	0	36	69	105	0	C	0	C	
187	0	31	36	62	58	0	C	0	C	
72	0	0	10	0	36	26	C	0	C	
26	0	0	C	10	0	16	C	0	C	
26	0	0	0	0	26	0	C	0	C	
2	438	47	390	503	424	947	127	0	C	Cheongju Si Unpaid Less than 10,000 Won 10,000~15,000 15,000~20,000 20,000~30,000 30,000~40,000 40,000~60,000 60,000~80,000 80,000~100,000 100,000 Won and over
1	291	31	235	330	157	475	63	0	C	
219	0	63	78	15	47	16	C	0	C	
157	0	31	0	48	78	0	C	0	C	
187	0	30	31	62	64	0	C	0	C	
252	16	0	32	63	125	16	C	0	C	
143	0	0	16	48	75	0	C	0	C	
125	0	31	16	31	47	0	C	0	C	
32	0	0	0	0	16	16	C	0	C	
16	0	0	0	0	0	16	C	0	C	
16	0	0	0	0	16	0	C	0	C	
936	30	103	164	281	318	40	C	C	Chungju Si Unpaid Less than 10,000 Won 10,000~15,000 15,000~20,000 20,000~30,000 30,000~40,000 40,000~60,000 60,800~80,000 80,000~100,000 100,000 Won and over	
359	30	51	72	51	155	0	C	C		
113	0	0	21	62	20	10	C	0		
126	0	22	21	43	30	10	C	0		
50	0	10	0	30	0	10	C	0		
95	0	20	0	33	42	0	C	0		
71	0	0	20	21	30	0	C	0		
62	0	0	20	31	11	C	0	C		
40	0	0	10	0	20	10	C	0		
10	0	0	C	10	0	0	C	0		
10	0	0	0	0	10	0	C	0		
76	911	872	7 098	11 703	16 044	39 654	1 500	0	C	All Guns Unpaid Less than 10,000 Won 10,000~15,000 15,000~20,000 20,000~30,000 30,000~40,000 40,000~60,000 60,000~80,000 80,000~100,000 100,000 Won and over
51	906	747	5 105	7 156	9 353	29 128	377	0	C	
5	850	0	372	1 310	1 865	1 617	686	0	C	
1	989	0	0	458	621	870	0	0	C	
1	681	63	0	374	458	746	0	0	C	
5	592	0	622	932	1 450	2 548	0	0	C	
3	295	0	249	624	1 056	1 366	0	0	C	
3	915	62	436	498	560	2 256	63	C	0	
937	0	125	125	250	375	62	C	0	C	
1	246	0	126	124	186	498	312	C	0	
500	0	63	62	125	250	0	C	0	C	
150	511	2 012	10 721	30 662	54 078	89 015	4 002	0	C	Chungcheong Nam Do Unpaid Less than 10,000 Won 10,000~15,000 15,000~20,000 20,000~30,000 30,000~40,000 40,000~60,000 60,000~80,000 80,000~100,000 100,000 Won and over
118	590	1 513	6 466	20 002	33 569	56 608	432	0	C	
29	219	0	2 190	4 525	7 345	11 559	2 760	0	C	
6	462	0	300	1 141	2 051	2 811	109	0	C	
4	230	158	209	200	1 837	1 767	35	0	C	
11	117	0	547	2 223	2 978	4 668	301	C	0	
7	097	101	200	500	1 622	4 574	100	C	0	
8	101	100	501	562	3 041	3 466	31	C	0	
3	609	101	300	100	1 002	1 906	200	C	0	
1	252	0	8	205	302	733	0	C	0	
834	0	0	C	301	503	30	C	0	C	
6	353	107	285	707	1 609	3 459	186	C	C	All Sis Unpaid Less than 10,000 Won 10,000~15,000 15,000~20,000 20,000~30,000 30,000~40,000 40,000~60,000 60,000~80,000 80,000~100,000 100,000 Won and over
3	041	9	136	151	763	1 552	30	C	C	
1	230	0	87	213	326	557	47	C	C	
448	0	0	60	177	202	9	C	C		
713	58	8	C	128	40	39	C	C		
484	0	46	115	69	254	0	C	C		
380	0	0	59	16	265	0	C	C		
379	0	0	60	130	158	31	C	C		
0	0	0	C	0	0	0	C	0		
48	0	8	9	0	31	0	C	0		
30	0	0	C	0	0	30	C	0		

제 14 표. 취업시간, 소득계층 및
Table 4. Persons employed by hours worked,

행정구역	원한다 Wanted								
	취업시간 Hours worked								
	1~6시간 Hours	6~12	12~18	18~24	24~30	30~36	36~40	40시간 이상 Hours and over	
대전시	6 835	180	90	272	991	1 597	3 705	C	0
무보수	1 567	0	0	60	90	241	1 176	C	0
1만원 미만	840	60	60	30	300	300	90	C	0
1.0 ~ 1.5	572	30	30	31	60	240	181	C	0
1.5 ~ 2.0	996	30	0	30	241	334	361	C	0
2.0 ~ 3.0	1 628	60	0	61	270	302	935	C	0
3.0 ~ 4.0	721	0	0	30	30	150	511	C	0
4.0 ~ 6.0	330	0	0	30	0	30	270	C	0
6.0 ~ 8.0	151	0	0	0	0	0	151	C	0
8.0 ~ 10.0	30	0	0	0	0	0	30	C	0
10만원 이상	0	0	0	0	0	0	0	C	0
천안시	1 269	0	26	81	189	376	597	C	0
무보수	425	0	0	17	57	118	233	C	0
1만원 미만	147	0	0	8	33	41	65	C	0
1.0 ~ 1.5	164	0	17	8	17	66	56	C	0
1.5 ~ 2.0	126	0	0	8	0	59	59	C	0
2.0 ~ 3.0	230	0	0	32	66	51	81	C	0
3.0 ~ 4.0	100	0	9	0	16	25	50	C	0
4.0 ~ 6.0	68	0	0	8	0	16	44	C	0
6.0 ~ 8.0	0	0	0	0	0	0	0	C	0
8.0 ~ 10.0	0	0	0	0	0	0	0	C	0
10만원 이상	9	0	0	0	0	0	9	C	0
군부	88 653	201	3 210	4 312	8 628	19 058	53 244	0	0
무보수	39 104	0	1 203	602	2 007	9 728	25 564	0	0
1만원 미만	9 836	201	704	1 300	1 202	1 506	4 923	0	0
1.0 ~ 1.5	4 914	0	101	201	1 003	1 004	2 605	0	0
1.5 ~ 2.0	6 015	0	401	400	1 202	1 003	3 009	0	0
2.0 ~ 3.0	9 333	0	200	805	1 609	2 309	4 410	0	0
3.0 ~ 4.0	8 120	0	301	401	603	1 603	5 212	0	0
4.0 ~ 6.0	8 227	0	200	603	802	1 705	4 917	0	0
6.0 ~ 8.0	1 700	0	100	0	100	100	1 400	0	0
8.0 ~ 10.0	801	0	0	0	0	100	701	0	0
10만원 이상	603	0	0	0	100	0	503	0	0
전라북도	162 285	306	2 143	7 553	9 920	39 011	103 352	0	0
무보수	87 745	82	1 017	3 153	4 142	22 803	56 508	0	0
1만원 미만	17 560	10	356	1 509	2 108	3 086	10 491	0	0
1.0 ~ 1.5	9 105	0	145	494	791	2 059	5 576	0	0
1.5 ~ 2.0	9 211	82	58	260	452	2 237	6 122	0	0
2.0 ~ 3.0	13 675	37	194	910	1 091	2 930	8 513	0	0
3.0 ~ 4.0	9 655	13	176	296	643	2 633	5 894	0	0
4.0 ~ 6.0	8 554	82	104	465	437	2 014	5 448	0	0
6.0 ~ 8.0	3 222	0	82	340	10	343	2 447	0	0
8.0 ~ 10.0	1 673	0	0	82	82	492	1 017	0	0
10만원 이상	1 885	0	11	0	164	374	1 336	0	0
시부	13 587	60	502	980	1 256	3 840	6 909	0	0
무보수	3 050	0	32	154	202	860	1 802	0	0
1만원 미만	3 351	10	192	360	465	951	1 373	0	0
1.0 ~ 1.5	1 873	0	63	83	215	619	893	0	0
1.5 ~ 2.0	1 076	0	58	96	124	351	447	0	0
2.0 ~ 3.0	2 171	37	112	169	187	626	1 040	0	0
3.0 ~ 4.0	948	13	12	49	67	170	637	0	0
4.0 ~ 6.0	742	0	22	58	26	204	432	0	0
6.0 ~ 8.0	181	0	0	11	10	13	147	0	0
8.0 ~ 10.0	33	0	0	0	0	0	33	0	0
10만원 이상	162	0	11	0	0	46	105	0	0
전주시	7 460	0	134	519	633	2 299	3 875	0	0
무보수	1 625	0	0	112	114	403	996	0	0
1만원 미만	2 131	0	90	204	271	678	888	0	0
1.0 ~ 1.5	1 085	0	0	0	91	472	522	0	0
1.5 ~ 2.0	498	0	0	44	22	226	206	0	0
2.0 ~ 3.0	1 080	0	44	50	50	361	495	0	0
3.0 ~ 4.0	452	0	0	23	45	69	315	0	0
4.0 ~ 6.0	363	0	0	46	0	68	249	0	0
6.0 ~ 8.0	114	0	0	0	0	0	114	0	0
8.0 ~ 10.0	22	0	0	0	0	0	22	0	0
10만원 이상	90	0	0	0	0	22	68	0	0
군산시	3 179	39	177	217	241	760	1 745	0	0
무보수	559	0	0	51	13	152	394	0	0
1만원 미만	524	0	39	0	101	103	230	0	0
1.0 ~ 1.5	490	0	52	39	38	104	257	0	0
1.5 ~ 2.0	396	0	37	52	50	103	154	0	0
2.0 ~ 3.0	579	26	37	37	13	130	336	0	0
3.0 ~ 4.0	294	13	12	26	0	38	205	0	0
4.0 ~ 6.0	272	0	0	12	26	104	130	0	0
6.0 ~ 8.0	26	0	0	0	0	13	13	0	0
8.0 ~ 10.0	0	0	0	0	0	0	0	0	0
10만원 이상	39	0	0	0	0	13	26	0	0

추가취업희망 여부별 취업자 (계속)
income and additional work wanted (continued)

		원치 않는다 Not wanted								Administrative districts
		취업 시간 Hours worked								
		1~6시간 Hours	6~12	12~18	18~24	24~30	30~36	36~40	40시간 이상 Hours and over	
5 148		90	181	571	1 235	2 920	151	0	C	Daejeon Si
2 437		0	120	90	511	1 686	30	0	C	Unpaid: ↓
993		0	31	180	270	482	30	0	C	Less than 10,000 Won
363		0	0	60	152	151	0	0	C	10,000~15,000
240		90	0	0	120	0	30	0	C	15,000~20,000
362		0	30	91	61	180	0	0	C	20,000~30,000
330		0	0	50	0	240	0	C	30,000~40,000	
362		0	0	60	121	150	31	0	C	40,000~60,000
0		0	0	0	0	0	0	0	C	60,000~80,000
31		0	0	0	0	31	0	0	C	80,000~100,000
30		0	0	0	0	0	30	0	C	100,000 Won and over
1 205		17	104	136	374	539	35	0	C	Cheonan Si
604		5	16	61	252	266	0	0	C	Unpaid: ↓
237		0	56	33	56	75	17	0	C	Less than 10,000 Won
85		0	0	0	25	51	9	0	C	10,000~15,000
73		8	8	0	8	40	9	0	C	15,000~20,000
122		0	16	24	8	74	0	0	C	20,000~30,000
50		0	0	9	16	25	0	0	C	30,000~40,000
17		0	0	0	9	8	0	0	C	40,000~60,000
0		0	0	0	0	0	0	0	C	60,000~80,000
17		0	8	9	0	0	0	0	C	80,000~100,000
0		0	0	0	0	0	0	0	C	100,000 Won and over
184 158	1 906	10 436	29 975	52 469	85 556	3 816	0	0	C	All Guns
115 549	1 504	6 330	19 851	32 806	54 656	402	0	0	C	Unpaid: ↓
27 989	0	2 103	4 712	7 019	11 442	2 713	0	0	C	Less than 10,000 Won
6 014	0	300	1 101	1 904	2 609	100	0	0	C	10,000~15,000
3 917	100	201	200	1 709	1 707	0	0	0	C	15,000~20,000
10 633	0	501	2 508	2 909	4 414	301	0	0	C	20,000~30,000
6 717	101	200	401	1 666	4 309	100	0	0	C	30,000~40,000
7 722	100	501	902	2 911	3 308	0	0	0	C	40,000~60,000
3 609	101	300	100	1 002	1 906	200	0	0	C	60,000~80,000
1 204	0	0	200	302	702	0	0	0	C	80,000~100,000
804	0	0	0	301	503	0	0	0	C	100,000 Won and over
99 014	585	9 347	20 852	24 852	39 181	4 197	0	0	C	Jeonra Bug Do
62 960	421	7 893	13 620	15 185	25 482	355	0	0	C	Unpaid: ↓
12 964	82	246	2 666	3 283	4 412	2 275	0	0	C	Less than 10,000 Won
3 485	0	59	537	815	1 700	374	0	0	C	10,000~15,000
3 794	0	105	859	641	1 563	226	0	0	C	15,000~20,000
5 387	0	118	1 102	2 005	1 930	232	0	0	C	20,000~30,000
4 308	82	328	667	1 403	1 594	254	0	0	C	30,000~40,000
3 299	0	516	625	699	1 175	284	0	0	C	40,000~60,000
1 573	0	0	412	352	714	95	0	0	C	60,000~80,000
704	0	82	411	52	106	13	0	0	C	80,000~100,000
540	0	0	13	377	105	45	0	0	C	100,000 Won and over
5 955	11	310	728	1 357	2 799	750	0	0	C	All Sis
2 677	11	89	317	644	1 503	113	0	0	C	Unpaid: ↓
1 296	0	82	199	243	467	305	0	0	C	Less than 10,000 Won
365	0	59	44	77	139	46	0	0	C	10,000~15,000
345	0	23	36	67	157	62	0	0	C	15,000~20,000
459	0	35	36	115	206	67	0	0	C	20,000~30,000
286	0	0	33	88	117	48	0	0	C	30,000~40,000
257	0	22	50	42	105	38	0	0	C	40,000~60,000
94	0	0	0	23	58	13	0	0	C	60,000~80,000
47	0	0	0	10	24	13	0	0	C	80,000~100,000
129	0	0	13	48	23	45	0	0	C	100,000 Won and over
2 816	0	182	457	314	1 440	383	0	0	C	Jeonju Si
1 354	0	68	272	90	856	68	0	0	C	Unpaid: ↓
784	0	45	157	111	223	248	0	0	C	Less than 10,000 Won
159	0	46	23	22	45	23	0	0	C	10,000~15,000
113	0	23	0	23	67	0	0	0	C	15,000~20,000
182	0	0	23	45	52	22	0	0	C	20,000~30,000
89	0	0	22	23	44	0	0	0	C	30,000~40,000
68	0	0	0	0	68	0	0	0	C	40,000~60,000
45	0	0	0	0	45	0	0	0	C	60,000~80,000
0	0	0	0	0	0	0	0	0	C	80,000~100,000
22	0	0	0	0	0	22	0	0	C	100,000 Won and over
571	0	52	116	229	346	228	0	0	C	Gunsan Si
167	0	0	25	51	78	13	0	0	C	Unpaid: ↓
140	0	26	0	38	63	13	0	0	C	Less than 10,000 Won
50	0	13	0	13	12	12	0	0	C	10,000~15,000
127	0	0	26	13	26	62	0	0	C	15,000~20,000
128	0	13	13	39	50	13	0	0	C	20,000~30,000
115	0	0	0	25	52	38	0	0	C	30,000~40,000
103	0	0	39	0	26	38	0	0	C	40,000~60,000
39	0	0	0	13	13	13	0	0	C	60,000~80,000
26	0	0	0	0	13	13	0	0	C	80,000~100,000
76	0	0	13	37	13	13	0	0	C	100,000 Won and over

제14표. 취업시간, 소득계층 및
Table 4. Persons employed by hours worked,

행정구역	원한다 WANTED								
	취업시간 Hours worked							40시간 이상 Hours and over	
	1~6시간 Hours	6~12	12~18	18~24	24~30	30~36	36~40		
이 리 시	2 948	21	151	244	422	781	1 285	C	0
부보수	866	0	32	42	75	305	412	C	0
1만원 미만	696	10	63	105	93	170	255	C	0
1.0 ~ 1.5	258	0	11	44	86	43	114	C	0
1.5 ~ 2.0	182	C	21	0	52	22	87	C	0
2.0 ~ 3.0	512	11	31	42	84	135	205	C	0
3.0 ~ 4.0	202	0	0	0	22	63	117	C	0
4.0 ~ 6.0	107	C	22	0	0	32	53	C	0
6.0 ~ 8.0	41	C	0	0	10	0	20	C	0
8.0 ~ 10.0	11	C	0	0	0	0	11	C	0
10만원 이상	33	C	11	0	0	11	11	C	0
군 부	148 658	246	1 641	6 573	8 624	35 171	96 443	C	0
부보수	84 695	82	985	3 039	3 940	21 943	54 706	C	0
1만원 미만	14 209	0	164	1 149	1 643	2 135	9 118	C	0
1.0 ~ 1.5	7 232	0	82	411	576	1 480	4 683	C	0
1.5 ~ 2.0	8 135	82	0	164	328	1 886	5 675	C	0
2.0 ~ 3.0	11 504	0	82	741	904	2 304	7 473	C	0
3.0 ~ 4.0	8 707	0	164	247	576	2 463	5 257	C	0
4.0 ~ 6.0	7 812	82	82	411	411	1 810	5 016	C	0
6.0 ~ 8.0	3 041	0	82	329	0	330	2 300	C	0
8.0 ~ 10.0	1 640	0	0	82	0	452	584	C	0
10만원 이상	1 723	0	0	0	164	328	1 231	C	0
전라남도	259 168	733	8 161	10 022	16 384	57 306	166 062	C	0
부보수	154 674	140	2 689	3 999	6 881	35 278	105 687	C	0
1만원 미만	19 323	134	384	1 274	3 250	3 514	10 727	C	0
1.0 ~ 1.5	17 210	59	909	1 590	1 858	4 028	8 766	C	0
1.5 ~ 2.0	17 008	0	1 879	781	1 406	3 459	9 483	C	0
2.0 ~ 3.0	21 239	157	1 199	1 362	1 877	4 677	11 967	C	0
3.0 ~ 4.0	12 585	0	485	157	543	2 782	8 618	C	0
4.0 ~ 6.0	11 213	243	495	374	573	2 589	6 939	C	0
6.0 ~ 8.0	3 199	0	0	243	271	655	2 030	C	0
8.0 ~ 10.0	1 546	0	121	121	133	272	399	C	0
10만원 이상	1 171	0	0	121	52	52	946	C	0
시 부	25 401	125	519	1 414	2 694	5 769	14 880	C	0
부보수	8 070	18	22	241	814	1 199	5 776	C	0
1만원 미만	3 925	12	263	547	744	1 090	1 269	C	0
1.0 ~ 1.5	3 510	59	59	255	280	1 119	1 738	C	0
1.5 ~ 2.0	3 064	0	58	175	193	793	1 845	C	0
2.0 ~ 3.0	3 300	36	107	149	302	518	1 788	C	0
3.0 ~ 4.0	1 800	0	0	36	180	237	1 347	C	0
4.0 ~ 6.0	1 271	0	10	11	89	283	878	C	0
6.0 ~ 8.0	166	0	0	0	28	68	90	C	0
8.0 ~ 10.0	93	0	0	0	12	30	51	C	0
10만원 이상	202	0	0	0	52	52	98	C	0
광주 시	10 821	41	42	377	1 582	3 027	5 752	C	0
부보수	3 539	0	0	168	708	705	1 958	C	0
1만원 미만	1 827	0	42	83	372	581	749	C	0
1.0 ~ 1.5	1 585	41	0	84	126	538	796	C	0
1.5 ~ 2.0	1 419	0	0	0	41	500	878	C	0
2.0 ~ 3.0	1 330	0	0	42	168	496	624	C	0
3.0 ~ 4.0	625	0	0	0	84	42	499	C	0
4.0 ~ 6.0	413	0	0	0	42	165	206	C	0
6.0 ~ 8.0	0	0	0	0	0	0	0	C	0
8.0 ~ 10.0	0	0	0	0	0	0	0	C	0
10만원 이상	83	0	0	0	41	0	42	C	0
목포 시	5 488	72	236	491	397	797	3 495	C	0
부보수	1 385	18	0	18	18	37	1 294	C	0
1만원 미만	565	0	92	220	90	90	73	C	0
1.0 ~ 1.5	855	18	36	90	54	159	458	C	0
1.5 ~ 2.0	743	0	36	55	18	163	471	C	0
2.0 ~ 3.0	849	36	72	72	90	126	453	C	0
3.0 ~ 4.0	546	0	0	36	73	37	400	C	0
4.0 ~ 6.0	437	0	0	0	36	73	328	C	0
6.0 ~ 8.0	54	0	0	0	18	36	0	C	0
8.0 ~ 10.0	36	0	0	0	0	18	18	C	0
10만원 이상	18	0	0	0	0	18	0	C	0
여수 시	5 092	12	200	368	522	1 264	2 726	C	0
부보수	1 600	0	12	23	68	273	1 224	C	0
1만원 미만	1 139	12	118	183	222	356	245	C	0
1.0 ~ 1.5	635	0	23	70	70	270	206	C	0
1.5 ~ 2.0	443	C	12	68	82	68	213	C	0
2.0 ~ 3.0	479	0	35	24	23	105	292	C	0
3.0 ~ 4.0	376	C	0	0	23	107	246	C	0
4.0 ~ 6.0	207	0	0	0	11	24	172	C	0
6.0 ~ 8.0	71	0	0	0	0	12	56	C	0
8.0 ~ 10.0	47	0	0	0	12	12	23	C	0
10만원 이상	91	0	0	0	11	34	46	C	0

추가취업희망 여부별 취업자 (계속)

income and additional work wanted (continued)

	원치않는다 Not wanted								Administrative districts
	취업시간 Hours worked								
	1~6시간 Hours	6~12	12~18	18~24	24~30	30~36	36~40	40시간 이상 Hours and over	
2 168	11	76	115	814	1 013	139	0	C	Iri Si Unpaid Less than 10,000 Won 10,000~15,000 15,000~20,000 20,000~30,000 30,000~40,000 40,000~60,000 60,000~80,000 80,000~100,000 100,000 Won and over
1 156	11	21	20	503	569	32	C		
372	0	11	42	94	181	44	C		
156	0	0	21	42	82	11	C		
105	0	0	10	31	64	0	C		
149	0	22	0	31	64	32	C		
82	0	0	11	40	21	10	C		
86	0	22	11	42	11	0	C		
10	0	0	0	10	0	0	C		
21	0	0	0	10	11	0	C		
31	0	0	0	11	10	10	C		
93 059	574	9 037	20 124	23 495	36 382	3 447	0	C	All Guns Unpaid Less than 10,000 Won 10,000~15,000 15,000~20,000 20,000~30,000 30,000~40,000 40,000~60,000 60,000~80,000 80,000~100,000 100,000 Won and over
60 283	410	7 804	13 303	14 541	23 575	246	0	C	
11 668	82	164	2 467	3 040	3 945	1 570	0	C	
3 120	0	0	453	738	1 561	328	0	C	
3 449	0	82	823	574	1 806	164	0	C	
4 928	0	83	1 066	1 850	1 724	165	0	C	
4 022	82	328	574	1 315	1 477	246	0	C	
3 042	0	454	575	657	1 070	246	0	C	
1 479	0	0	412	329	656	82	0	C	
657	0	82	411	82	82	0	0	C	
411	0	0	0	329	82	0	0	C	
226 238	14 022	37 333	30 355	59 461	78 587	6 476	0	C	Jeonra Nam Do Unpaid Less than 10,000 Won 10,000~15,000 15,000~20,000 20,000~30,000 30,000~40,000 40,000~60,000 60,000~80,000 80,000~100,000 100,000 Won and over
162 613	12 879	31 485	22 173	39 498	55 171	1 407	0	C	
21 758	616	1 970	1 553	7 582	7 108	2 565	0	C	
7 638	18	533	1 578	2 089	2 934	486	0	C	
7 444	182	404	547	2 041	2 935	931	0	C	
5 679	51	881	1 834	2 359	3 956	518	0	C	
5 784	22	850	410	1 801	2 701	0	0	C	
6 379	121	605	965	2 424	129	131	0	C	
2 545	0	121	252	1 102	808	262	0	C	
1 109	0	363	243	242	140	121	0	C	
1 249	133	121	0	283	661	51	0	C	
12 881	156	1 097	1 753	3 323	5 368	1 144	0	C	All Sis Unpaid Less than 10,000 Won 10,000~15,000 15,000~20,000 20,000~30,000 30,000~40,000 40,000~60,000 60,000~80,000 80,000~100,000 100,000 Won and over
5 255	22	701	568	1 549	2 310	75	0	C	
2 406	10	275	459	546	565	507	0	C	
1 090	18	47	124	268	350	243	0	C	
1 143	61	41	98	223	637	82	0	C	
1 560	51	33	256	340	725	155	0	C	
650	22	0	47	224	397	0	0	C	
439	0	0	121	121	187	10	0	C	
122	0	0	10	11	81	20	0	C	
18	0	0	0	0	18	0	0	C	
158	12	0	0	41	54	51	0	C	
5 078	42	83	711	1 410	2 291	541	0	C	Gwangju Si Unpaid Less than 10,000 Won 10,000~15,000 15,000~20,000 20,000~30,000 30,000~40,000 40,000~60,000 60,000~80,000 80,000~100,000 100,000 Won and over
2 206	0	83	252	748	1 083	0	0	C	
874	0	0	126	206	251	291	0	C	
375	0	0	42	41	125	167	0	C	
335	42	0	42	84	167	0	0	C	
501	0	0	125	84	250	42	0	C	
414	0	0	0	164	250	0	0	C	
208	0	0	84	42	82	0	0	C	
41	0	0	0	0	41	0	0	C	
124	0	0	0	41	42	41	0	C	
3 977	55	485	582	964	1 540	347	0	C	Mokpo S Unpaid Less than 10,000 Won 10,000~15,000 15,000~20,000 20,000~30,000 30,000~40,000 40,000~60,000 60,000~80,000 80,000~100,000 100,000 Won and over
832	0	216	36	218	343	19	0	C	
948	0	219	255	219	145	110	0	C	
505	18	36	72	126	195	54	0	C	
614	15	18	36	127	342	72	0	C	
750	18	0	105	182	345	92	0	C	
146	0	0	37	37	72	0	0	C	
146	0	0	37	55	54	0	0	C	
18	0	0	0	0	18	0	0	C	
13	0	0	0	0	18	0	0	C	
0	0	0	0	0	0	0	0	C	
2 358	48	372	206	735	933	104	0	C	Yeosu Si Unpaid Less than 10,000 Won 10,000~15,000 15,000~20,000 20,000~30,000 30,000~40,000 40,000~60,000 60,000~80,000 80,000~100,000 100,000 Won and over
1 621	12	280	128	502	663	36	0	C	
288	0	46	67	58	72	45	0	C	
140	0	11	0	71	46	12	0	C	
104	0	23	0	12	58	11	0	C	
93	12	12	11	34	24	0	0	C	
70	12	0	0	23	35	0	0	C	
35	0	0	0	24	11	0	0	C	
23	0	0	0	11	12	0	0	C	
0	0	0	0	0	0	0	0	C	
24	12	0	0	0	12	0	0	C	

제 14 표 . 취업시간, 소득계층 및
Table 4. Persons employed by hours worked,

행 정 구 역	원 한 다 Wanted								
	취 업 시 간 Hours worked							36~40	40시간 이상 Hours and over
	1~6시간 Hours	6~12	12~18	18~24	24~30	30~36			
순 천 시	4 000	0	41	178	193	681	2 907	0	0
부 보 수	1 546	0	10	32	20	184	1 300	0	0
1만원 미만	394	0	11	61	60	60	202	0	0
1.0 ~ 1.5	431	0	0	11	30	112	278	0	0
1.5 ~ 2.0	459	0	10	52	52	62	283	0	0
2.0 ~ 3.0	642	0	0	11	21	151	419	0	0
3.0 ~ 4.0	253	0	0	0	0	51	202	0	0
4.0 ~ 6.0	214	0	10	11	0	21	172	0	0
6.0 ~ 8.0	41	0	0	0	10	0	31	0	0
8.0 ~ 10.0	10	0	0	0	0	0	10	0	0
10만원 이상	10	0	0	0	0	0	10	0	0
군 부	233 767	608	7 642	8 608	14 190	51 537	151 182	0	0
부 보 수	146 604	122	2 667	3 758	6 067	34 075	99 911	0	0
1만원 미만	15 398	122	121	727	2 546	2 424	5 458	0	0
1.0 ~ 1.5	13 700	0	850	1 325	1 578	2 909	7 028	0	0
1.5 ~ 2.0	13 544	0	1 821	606	1 213	2 668	7 068	0	0
2.0 ~ 3.0	17 939	121	1 092	1 213	1 575	3 759	10 179	0	0
3.0 ~ 4.0	10 785	0	485	121	363	2 545	7 271	0	0
4.0 ~ 6.0	9 942	243	485	363	484	2 306	6 061	0	0
6.0 ~ 8.0	3 033	0	0	243	243	607	1 940	0	0
8.0 ~ 10.0	1 453	0	121	121	121	242	848	0	0
10만원 이상	969	0	0	121	0	0	848	0	0
경 상 북 도	243 197	633	7 913	11 383	24 873	44 721	153 674	0	0
부 보 수	122 913	266	2 032	3 199	6 937	18 405	92 074	0	0
1만원 미만	28 492	115	1 136	3 240	6 218	5 366	12 417	0	0
1.0 ~ 1.5	15 750	0	838	822	2 671	3 074	8 345	0	0
1.5 ~ 2.0	13 691	26	1 355	981	2 426	2 567	6 336	0	0
2.0 ~ 3.0	25 068	127	1 461	1 758	3 433	6 463	11 826	0	0
3.0 ~ 4.0	18 327	37	407	557	1 978	4 953	10 395	0	0
4.0 ~ 6.0	12 396	62	470	693	799	2 368	8 004	0	0
6.0 ~ 8.0	4 232	0	141	133	145	852	2 961	0	0
8.0 ~ 10.0	965	0	13	0	133	387	432	0	0
10만원 이상	1 363	0	60	0	133	286	884	0	0
시 부	31 933	367	1 398	2 079	3 220	9 255	15 614	0	0
부 보 수	6 249	0	170	144	160	996	4 779	0	0
1만원 미만	6 565	115	471	1 245	1 171	1 775	1 784	0	0
1.0 ~ 1.5	3 527	0	173	251	412	1 215	1 436	0	0
1.5 ~ 2.0	3 597	26	158	183	436	1 107	1 687	0	0
2.0 ~ 3.0	5 539	127	133	163	776	1 950	2 390	0	0
3.0 ~ 4.0	3 577	37	141	25	118	1 633	1 623	0	0
4.0 ~ 6.0	2 165	62	71	28	134	377	1 493	0	0
6.0 ~ 8.0	380	0	8	0	13	56	303	0	0
8.0 ~ 10.0	167	0	13	0	0	121	32	0	0
10만원 이상	167	0	60	0	0	21	86	0	0
대 구 시	22 372	180	665	1 385	1 532	7 061	11 149	0	0
부 보 수	3 443	0	0	0	0	484	2 959	0	0
1만원 미만	4 934	60	242	963	783	1 442	1 444	0	0
1.0 ~ 1.5	2 472	0	61	180	241	504	1 086	0	0
1.5 ~ 2.0	2 596	0	61	121	243	906	1 265	0	0
2.0 ~ 3.0	4 162	120	60	121	545	1 569	1 747	0	0
3.0 ~ 4.0	2 716	0	120	0	60	1 334	1 202	0	0
4.0 ~ 6.0	1 627	0	61	0	60	301	1 205	0	0
6.0 ~ 8.0	241	0	0	0	0	0	241	0	0
8.0 ~ 10.0	121	0	0	0	0	121	0	0	0
10만원 이상	60	0	60	0	0	0	0	0	0
포 함 시	2 552	77	152	78	387	665	1 189	0	0
부 보 수	484	0	13	26	0	89	356	0	0
1만원 미만	453	13	64	29	143	129	65	0	0
1.0 ~ 1.5	243	0	37	0	51	52	103	0	0
1.5 ~ 2.0	283	26	25	13	52	39	128	0	0
2.0 ~ 3.0	490	0	0	0	63	156	271	0	0
3.0 ~ 4.0	281	26	0	0	13	154	88	0	0
4.0 ~ 6.0	254	12	0	0	52	37	153	0	0
6.0 ~ 8.0	26	0	0	0	13	13	0	0	0
8.0 ~ 10.0	25	0	13	0	0	0	12	0	0
10만원 이상	13	0	0	0	0	0	13	0	0
경 주 시	3 003	54	374	173	377	624	1 401	0	0
부 보 수	1 301	0	140	43	85	196	837	0	0
1만원 미만	356	0	74	76	77	53	76	0	0
1.0 ~ 1.5	355	0	31	33	75	57	119	0	0
1.5 ~ 2.0	245	0	42	0	32	95	96	0	0
2.0 ~ 3.0	253	0	66	0	75	64	88	0	0
3.0 ~ 4.0	192	11	21	10	11	53	86	0	0
4.0 ~ 6.0	164	43	0	11	22	22	66	0	0
6.0 ~ 8.0	44	0	0	0	0	33	11	0	0
8.0 ~ 10.0	11	0	0	0	0	0	11	0	0
10만원 이상	22	0	0	0	0	11	11	0	0

추가취업희망 여부별 취업자 (계속)

income and additional work wanted (continued)

		원치않는다 Not wanted							Administrative districts	
		취업시간 Hours worked								
		1~6시간 Hours	6~12	12~18	18~24	24~30	30~36	36~40		
1 428	51	153	254	214	604	152	C	C	Suncheon Si Unpaid : 0 Less than 10,000 Won 10,000-15,000 15,000-20,000 20,000-30,000 30,000-40,000 40,000-60,000 60,000-80,000 80,000-100,000 100,000 Won and over	
556	10	122	142	81	221	20	C	C		
296	10	10	51	63	101	61	C	C		
70	C	C	10	30	20	10	C	C		
90	0	0	20	0	70	C	C	C		
216	21	21	11	40	102	21	C	C		
60	10	C	10	0	40	0	C	C		
50	0	0	C	0	40	10	C	C		
40	0	0	10	0	10	20	C	C		
0	C	C	C	0	C	C	C	C		
0	C	C	C	0	C	C	C	C		
10	0	0	C	0	C	10	C	C		
213 357	13 826	36 236	28 606	56 138	73 219	5 332	C	C		All Guns Unpaid : 0 Less than 10,000 Won 10,000-15,000 15,000-20,000 20,000-30,000 30,000-40,000 40,000-60,000 60,000-80,000 80,000-100,000 100,000 Won and over
157 358	12 857	30 784	21 575	37 949	52 861	1 332	C	C		
19 392	606	1 695	1 454	7 036	6 539	2 062	C	C		
6 548	0	486	1 454	1 821	2 544	243	C	C		
6 301	121	363	849	1 818	2 302	848	C	C		
8 119	0	848	1 576	2 059	3 271	363	C	C		
5 054	0	850	363	1 577	2 304	C	C	C		
5 940	121	605	848	2 303	1 942	121	C	C		
2 423	0	121	242	1 091	727	242	C	C		
1 091	0	363	243	242	122	121	C	C		
1 091	121	121	0	242	607	C	C	C		
216 332	4 366	22 095	30 890	56 260	98 157	4 560	C	C	Gyeongsang Bug Do Unpaid : 0 Less than 10,000 Won 10,000-15,000 15,000-20,000 20,000-30,000 30,000-40,000 40,000-60,000 60,000-80,000 80,000-100,000 100,000 Won and over	
146 642	2 933	14 499	20 003	37 575	71 177	455	C	C		
18 888	19	2 041	2 986	5 154	7 027	1 621	C	C		
8 538	201	1 356	937	2 159	3 387	458	C	C		
6 134	133	431	443	2 138	2 572	417	C	C		
11 240	325	1 405	1 861	3 104	3 680	865	C	C		
8 813	140	1 197	1 340	2 065	3 956	75	C	C		
9 282	276	951	1 556	2 359	3 487	253	C	C		
3 921	146	146	1 064	819	1 330	416	C	C		
1 755	133	0	133	541	948	0	C	C		
1 119	60	73	167	266	553	0	C	C		
16 627	248	1 235	2 586	3 911	7 405	1 238	C	C		All Sis Unpaid : 0 Less than 10,000 Won 10,000-15,000 15,000-20,000 20,000-30,000 30,000-40,000 40,000-60,000 60,000-80,000 80,000-100,000 100,000 Won and over
7 526	11	818	1 137	2 054	2 277	189	C	C		
3 478	19	180	725	546	1 583	425	C	C		
1 452	68	26	272	603	463	60	C	C		
950	C	32	177	145	578	18	C	C		
1 675	60	76	132	183	891	333	C	C		
440	7	0	10	72	276	75	C	C		
782	10	21	95	233	259	120	C	C		
68	13	13	C	24	0	18	C	C		
28	0	0	C	11	17	C	C	C		
108	60	73	34	0	21	C	C	C		
9 711	181	482	1 327	1 993	4 824	504	C	C	Daegu Si Unpaid : 0 Less than 10,000 Won 10,000-15,000 15,000-20,000 20,000-30,000 30,000-40,000 40,000-60,000 60,000-80,000 80,000-100,000 100,000 Won and over	
3 759	0	362	482	967	1 868	120	C	C		
2 353	0	60	424	301	1 207	361	C	C		
1 085	61	0	181	482	302	60	C	C		
1 603	0	0	120	61	422	0	C	C		
1 146	60	0	60	61	662	303	C	C		
121	0	0	C	0	121	0	C	C		
483	0	0	60	121	242	60	C	C		
C	0	0	C	0	0	0	C	C		
0	0	0	C	0	0	0	C	C		
120	60	60	0	0	0	0	C	C		
1 676	25	52	309	375	722	193	C	C		Pohang Si Unpaid : 0 Less than 10,000 Won 10,000-15,000 15,000-20,000 20,000-30,000 30,000-40,000 40,000-60,000 60,000-80,000 80,000-100,000 100,000 Won and over
774	0	13	116	155	438	52	C	C		
281	12	C	103	77	64	25	C	C		
90	0	0	26	26	38	0	C	C		
78	0	13	26	26	13	0	C	C		
130	0	0	13	13	91	13	C	C		
129	C	0	C	13	52	64	C	C		
129	0	0	12	52	26	39	C	C		
39	13	13	0	13	0	0	C	C		
0	0	C	C	0	0	0	C	C		
26	0	13	13	0	0	0	C	C		
2 318	21	376	358	851	629	43	C	C	Gyeongju Si Unpaid : 0 Less than 10,000 Won 10,000-15,000 15,000-20,000 20,000-30,000 30,000-40,000 40,000-60,000 60,000-80,000 80,000-100,000 100,000 Won and over	
1 597	11	250	260	655	381	C	C	C		
236	0	43	65	43	75	10	C	C		
118	C	11	11	53	43	0	C	C		
110	C	11	0	44	55	0	C	C		
116	0	21	11	31	53	0	C	C		
22	C	C	C	11	C	11	C	C		
75	10	0	C	43	11	11	C	C		
22	C	C	C	11	0	11	C	C		
0	0	C	C	0	C	C	C	C		
22	0	C	11	0	11	0	C	C		

제14표 취업시간, 소득계층 및
Table 4. Persons employed by hours worked,

행정구역	원한다 Wanted									
	취업시간 Hours worked									
	1~6시간 Hours	6~12	12~18	18~24	24~30	30~36	36~40	40시간 이상 Hours and over		
권원시	2 469	36	57	353	253	489	1 281	C	C	
무보수	731	0	7	35	65	157	467	C	C	
1만원미만	508	22	21	147	87	93	138	C	C	
1.0~1.5	246	0	14	58	15	102	57	C	C	
1.5~2.0	253	0	0	49	29	37	138	C	C	
2.0~3.0	323	7	7	42	43	51	172	C	C	
3.0~4.0	258	0	0	15	14	42	187	C	C	
4.0~6.0	70	7	0	7	0	7	49	0	C	C
6.0~8.0	59	0	8	0	0	0	51	C	C	
8.0~10.0	0	C	0	0	0	0	0	C	C	
10만원이상	21	0	0	0	0	C	21	0	C	C
안동시	1 537	20	150	90	271	412	594	C	C	
무보수	290	0	10	40	10	70	166	C	C	
1만원미만	314	20	70	20	81	62	61	C	C	
1.0~1.5	211	C	30	20	30	60	71	C	C	
1.5~2.0	200	0	30	0	80	30	60	0	C	C
2.0~3.0	271	C	C	0	50	110	111	0	C	C
3.0~4.0	130	0	0	0	20	50	60	0	C	C
4.0~6.0	50	0	10	10	0	10	20	0	C	C
6.0~8.0	10	0	0	0	0	10	0	C	C	
8.0~10.0	10	0	C	0	0	0	10	C	C	
10만원이상	51	0	0	C	0	10	41	0	C	C
군부	211 264	266	6 515	9 304	21 653	35 466	138 060	0	C	C
무보수	116 664	266	1 862	3 055	6 777	17 405	87 295	C	C	
1만원미만	21 927	0	665	1 955	5 047	3 587	10 633	C	C	
1.0~1.5	12 223	0	665	531	2 259	1 859	6 909	C	C	
1.5~2.0	10 094	0	1 197	798	1 950	1 460	4 649	C	C	
2.0~3.0	19 529	0	1 328	1 595	2 657	4 513	9 436	C	C	
3.0~4.0	14 750	0	266	532	1 860	3 320	8 772	C	C	
4.0~6.0	10 231	0	399	665	665	1 991	6 511	C	C	
6.0~8.0	3 852	0	133	133	132	796	2 658	C	C	
8.0~10.0	798	0	0	0	133	266	355	C	C	
10만원이상	1 196	0	0	C	133	265	798	C	C	
경상남도	228 287	764	3 634	7 308	9 567	32 048	174 966	C	C	
무보수	130 472	244	798	1 874	2 739	16 431	108 386	C	C	
1만원미만	14 283	113	544	1 655	1 665	2 661	7 605	C	C	
1.0~1.5	14 559	35	860	1 131	914	1 887	9 732	C	C	
1.5~2.0	13 445	10	74	815	1 447	2 522	8 577	C	C	
2.0~3.0	21 606	38	585	650	1 426	3 793	15 114	C	C	
3.0~4.0	16 130	221	483	631	387	2 377	12 031	0	C	C
4.0~6.0	12 156	103	183	465	374	1 664	9 427	0	C	C
6.0~8.0	2 970	0	0	0	142	310	2 518	C	C	
8.0~10.0	1 127	0	0	107	219	159	642	C	C	
10만원이상	1 539	0	107	C	254	244	934	C	C	
시부	22 870	336	758	1 114	2 628	5 958	12 036	C	C	
무보수	6 051	30	52	165	284	1 377	4 183	C	C	
1만원미만	2 749	6	224	305	384	867	583	C	C	
1.0~1.5	2 390	35	114	173	379	607	1 052	C	C	
1.5~2.0	2 661	10	74	174	485	814	1 104	C	C	
2.0~3.0	4 095	38	159	116	573	1 232	1 977	C	C	
3.0~4.0	2 466	114	59	96	281	667	1 245	0	C	C
4.0~6.0	1 692	103	76	85	161	276	991	C	C	
6.0~8.0	301	0	0	C	35	56	170	C	C	
8.0~10.0	166	0	0	0	5	52	109	C	C	
10만원이상	259	0	0	0	41	30	188	C	C	
마산시	7 670	216	462	276	1 353	2 372	2 991	0	C	C
무보수	1 663	30	0	30	122	523	558	0	C	C
1만원미만	802	0	185	0	185	308	124	0	C	C
1.0~1.5	648	0	61	31	124	247	185	C	C	
1.5~2.0	1 076	0	62	92	277	368	277	0	C	C
2.0~3.0	1 656	31	123	62	307	464	705	C	C	
3.0~4.0	864	93	31	31	215	248	246	0	C	C
4.0~6.0	583	62	0	30	92	92	307	0	C	C
6.0~8.0	92	0	0	0	0	61	31	C	C	
8.0~10.0	62	0	0	C	0	31	31	C	C	
10만원이상	184	0	0	0	31	30	123	C	C	
진주시	3 106	14	29	43	187	702	2 131	C	C	
무보수	877	0	0	0	14	184	679	0	C	C
1만원미만	247	0	0	25	0	87	131	C	C	
1.0~1.5	543	14	14	C	73	129	313	0	C	C
1.5~2.0	459	0	0	14	15	56	274	C	C	
2.0~3.0	533	0	0	0	57	129	347	C	C	
3.0~4.0	358	0	0	C	14	57	287	0	C	C
4.0~6.0	132	0	15	C	0	45	72	C	C	
6.0~8.0	28	0	0	C	14	0	14	C	C	
8.0~10.0	15	0	0	C	0	15	0	C	C	
10만원이상	14	C	0	C	0	C	14	0	C	C

추가취업희망 여부별 취업자 (계속)
income and additional work wanted (continued)

	원치않는다 Not wanted								Administrative districts
	취업시간 Hours worked								
	1~6시간 Hours	6~12	12~18	18~24	24~30	30~36	36~40	40시간 이상 Hours and over	
1 606	21	278	371	311	567	58	0	C	Gimcheon Si
654	0	132	149	167	239	7	0	C	Unpaid
438	7	57	123	65	157	29	0	C	Less than 10,000 Won
116	7	15	43	22	25	0	0	C	10,000~15,000
109	0	8	21	14	58	8	0	C	15,000~20,000
143	0	45	28	28	35	7	0	C	20,000~30,000
57	7	0	0	8	42	0	0	C	30,000~40,000
35	0	21	7	7	0	0	0	C	40,000~60,000
7	0	0	0	0	0	7	0	C	60,000~80,000
7	0	0	0	0	7	0	0	C	80,000~100,000
0	0	0	0	0	0	0	0	C	100,000 Won and over
1 316	0	51	221	341	663	40	0	C	Andong Si
662	0	21	130	150	351	10	0	C	Unpaid
170	0	20	10	60	80	0	0	C	Less than 10,000 Won
82	0	0	11	20	51	0	0	C	10,000~15,000
50	0	0	10	0	30	10	0	C	15,000~20,000
140	0	10	20	50	50	10	0	C	20,000~30,000
111	0	0	10	40	61	0	0	C	30,000~40,000
60	0	0	20	10	20	10	0	C	40,000~60,000
0	0	0	0	0	0	0	0	C	60,000~80,000
21	0	0	0	11	10	0	0	C	80,000~100,000
20	0	0	10	0	10	0	0	C	100,000 Won and over
159 705	4 118	20 860	28 304	52 349	90 752	3 322	0	C	All Guns
139 116	2 522	13 681	18 866	35 481	67 900	266	0	C	Unpaid
15 410	0	1 861	2 261	4 648	5 444	1 196	0	C	Less than 10,000 Won
7 046	133	1 330	665	1 596	2 524	398	0	C	10,000~15,000
5 184	133	395	266	1 993	1 954	359	0	C	15,000~20,000
9 565	265	1 325	1 725	2 921	2 789	532	0	C	20,000~30,000
8 373	133	1 197	1 330	1 993	3 720	0	0	C	30,000~40,000
8 500	266	930	1 857	2 126	3 188	133	0	C	40,000~60,000
3 853	133	133	1 064	795	1 330	398	0	C	60,000~80,000
1 727	133	0	133	530	931	0	0	C	80,000~100,000
931	0	0	133	266	532	0	0	C	100,000 Won and over
115 600	4 428	12 778	20 465	32 281	42 638	3 006	0	C	Gyeongsang Nam Do
58 140	3 026	6 870	10 667	15 179	22 230	168	0	C	Unpaid
10 356	114	1 430	2 716	2 983	2 360	753	0	C	Less than 10,000 Won
7 949	465	689	1 264	2 941	2 455	131	0	C	10,000~15,000
7 651	137	1 005	1 150	2 473	2 605	277	0	C	15,000~20,000
10 513	83	765	1 709	3 136	4 213	603	0	C	20,000~30,000
9 081	227	795	1 571	2 313	3 749	426	0	C	30,000~40,000
6 945	328	865	1 076	1 179	3 065	432	0	C	40,000~60,000
2 535	0	224	60	865	1 304	82	0	C	60,000~80,000
944	17	10	0	447	343	127	0	C	80,000~100,000
1 486	31	121	256	765	306	7	0	C	100,000 Won and over
13 216	472	815	1 565	3 662	5 609	1 085	0	C	All Sis
4 122	31	250	523	1 084	2 173	61	0	C	Unpaid
1 921	7	148	367	739	547	113	0	C	Less than 10,000 Won
1 216	38	48	154	483	425	24	0	C	10,000~15,000
924	30	43	189	229	370	64	0	C	15,000~20,000
1 865	83	125	107	469	795	282	0	C	20,000~30,000
1 359	120	50	75	284	653	213	0	C	30,000~40,000
1 177	115	117	7	324	396	218	0	C	40,000~60,000
252	0	10	60	10	130	82	0	C	60,000~80,000
92	17	10	0	20	24	21	0	C	80,000~100,000
203	31	14	44	20	52	7	0	C	100,000 Won and over
4 227	370	215	248	1 358	1 511	525	0	C	Masan Si
892	31	62	0	370	368	61	0	C	Unpaid
184	0	0	0	184	0	0	0	C	Less than 10,000 Won
275	31	0	62	186	0	0	0	C	10,000~15,000
338	30	0	53	61	154	0	0	C	15,000~20,000
711	62	60	31	155	310	93	0	C	20,000~30,000
741	53	0	31	155	335	123	0	C	30,000~40,000
835	92	93	0	247	217	186	0	C	40,000~60,000
124	0	0	31	0	31	62	0	C	60,000~80,000
0	0	0	0	0	0	0	0	C	80,000~100,000
123	31	0	0	0	52	0	0	C	100,000 Won and over
2 580	0	203	430	681	1 408	258	0	C	Jinju Si
1 248	0	25	201	330	688	0	0	C	Unpaid
523	0	59	125	58	220	57	0	C	Less than 10,000 Won
332	0	14	0	119	185	14	0	C	10,000~15,000
191	0	15	14	59	55	44	0	C	15,000~20,000
371	0	25	42	71	143	86	0	C	20,000~30,000
213	0	43	15	14	55	42	0	C	30,000~40,000
59	0	0	0	30	14	15	0	C	40,000~60,000
15	0	0	15	0	0	0	0	C	60,000~80,000
0	0	0	0	0	0	0	0	C	80,000~100,000
28	0	14	14	0	0	0	0	C	100,000 Won and over

제14표. 취업시간, 소득계층 및
Table 4. Persons employed by hours worked,

행정구역	원한다 Wanted								
	취업시간 Hours worked								40시간 이상 Hours and over
	1~6시간 Hours	6~12	12~18	18~24	24~30	30~36	36~40		
총 무 시	1 442	7	21	58	133	288	895	C	0
무보수	218	0	0	C	7	28	183	C	C
1만원 미만	196	0	7	56	14	49	70	C	C
1.0 ~ 1.5	206	0	7	0	21	42	136	C	0
1.5 ~ 2.0	189	0	0	21	42	49	77	C	0
2.0 ~ 3.0	261	7	0	7	21	56	170	C	0
3.0 ~ 4.0	182	0	7	7	21	42	105	C	0
4.0 ~ 6.0	119	0	0	7	7	14	91	0	0
6.0 ~ 8.0	36	0	0	C	0	8	28	C	0
8.0 ~ 10.0	0	0	0	C	0	0	C	C	0
10만원 이상	35	0	0	C	0	C	35	C	0
진 해 시	1 954	10	40	100	190	391	1 223	C	0
무보수	570	0	10	10	40	130	380	C	0
1만원 미만	361	0	20	70	30	40	201	C	0
1.0 ~ 1.5	180	0	C	0	30	40	110	C	0
1.5 ~ 2.0	260	10	0	10	40	50	150	C	0
2.0 ~ 3.0	202	0	10	0	20	51	121	C	0
3.0 ~ 4.0	201	0	0	10	10	50	131	C	0
4.0 ~ 6.0	120	0	0	0	20	30	70	0	0
6.0 ~ 8.0	40	0	0	0	0	0	40	0	0
8.0 ~ 10.0	10	0	0	C	0	0	10	0	0
10만원 이상	10	0	0	C	0	C	10	0	0
삼 천 포 시	2 481	6	40	117	77	332	1 909	C	0
무보수	910	0	0	41	17	52	800	C	C
1만원 미만	475	6	12	24	11	51	331	0	C
1.0 ~ 1.5	187	0	11	17	6	24	129	0	C
1.5 ~ 2.0	234	0	12	17	6	41	158	C	0
2.0 ~ 3.0	326	0	5	6	22	56	237	C	0
3.0 ~ 4.0	157	0	0	6	0	44	107	C	0
4.0 ~ 6.0	137	0	0	6	0	12	119	0	0
6.0 ~ 8.0	22	0	0	0	0	6	16	0	0
8.0 ~ 10.0	17	0	0	0	5	6	6	0	0
10만원 이상	16	0	C	0	10	0	6	0	0
울 산 시	6 217	83	166	480	688	1 913	2 887	0	C
무보수	1 853	0	42	84	84	460	1 183	C	C
1만원 미만	668	0	0	126	144	272	126	C	C
1.0 ~ 1.5	626	21	21	125	125	209	0	C	0
1.5 ~ 2.0	543	0	0	20	105	250	168	C	0
2.0 ~ 3.0	1 077	0	21	41	146	476	393	C	0
3.0 ~ 4.0	704	21	21	42	21	226	273	C	0
4.0 ~ 6.0	601	41	61	42	42	83	332	0	0
6.0 ~ 8.0	83	0	0	0	21	21	41	C	0
8.0 ~ 10.0	62	0	0	0	0	0	62	0	0
10만원 이상	0	0	0	0	0	0	0	0	0
군 부	205 417	428	2 876	6 154	6 939	26 050	162 530	0	0
무보수	124 381	214	746	1 709	2 455	15 054	104 203	0	0
1만원 미만	11 534	107	320	1 350	1 281	1 814	6 622	C	0
1.0 ~ 1.5	12 169	0	746	558	535	1 280	8 650	C	0
1.5 ~ 2.0	10 784	0	0	641	962	1 708	7 473	C	0
2.0 ~ 3.0	17 511	0	426	534	853	2 561	13 137	C	0
3.0 ~ 4.0	13 664	107	424	535	106	1 710	10 782	C	0
4.0 ~ 6.0	10 464	0	107	320	213	1 388	8 436	C	0
6.0 ~ 8.0	2 669	0	0	0	107	214	2 348	C	0
8.0 ~ 10.0	961	C	0	167	214	107	533	C	0
10만원 이상	1 280	0	107	0	213	214	746	C	0
제 주 도	18 483	51	430	661	1 167	2 525	13 649	C	0
무보수	8 695	0	77	174	293	1 141	7 010	C	0
1만원 미만	2 443	0	186	67	415	367	1 468	C	0
1.0 ~ 1.5	1 770	0	27	35	128	352	1 224	0	0
1.5 ~ 2.0	1 085	37	65	113	51	200	615	C	0
2.0 ~ 3.0	1 750	14	75	78	90	267	1 286	C	0
3.0 ~ 4.0	984	0	0	64	38	116	766	C	0
4.0 ~ 6.0	847	0	0	26	76	126	619	0	0
6.0 ~ 8.0	411	0	0	75	51	38	247	C	0
8.0 ~ 10.0	212	0	0	25	0	25	162	C	0
10만원 이상	286	C	0	C	25	13	248	C	0
제 주 시	6 008	27	135	344	285	907	4 310	C	0
무보수	2 794	0	28	52	0	427	2 287	C	0
1만원 미만	755	0	14	67	95	40	535	C	0
1.0 ~ 1.5	551	0	27	39	55	107	323	C	0
1.5 ~ 2.0	352	13	40	35	27	54	175	C	0
2.0 ~ 3.0	751	14	26	54	41	133	483	C	0
3.0 ~ 4.0	297	C	0	40	13	41	203	0	0
4.0 ~ 6.0	359	0	0	26	27	78	228	C	0
6.0 ~ 8.0	95	0	0	27	27	14	27	C	0
8.0 ~ 10.0	14	0	C	C	0	0	14	C	0
10만원 이상	40	C	0	C	0	13	27	0	0

추가취업희망 여부별 취업자 (계속)
income and additional work wanted (continued)

	원치않는다 Not wanted								Administrative districts
	취업시간 Hours worked							40시간 이상 Hours and over	
	1~6시간 Hours	6~12	12~18	18~24	24~30	30~36	36~40		
365	28	70	105	168	455	35	0	0	Chungmu Si
212	0	0	0	49	163	0	0	0	Unpaid : 0
159	7	28	35	35	64	0	0	0	Less than 10,000 Won
106	7	7	7	21	64	0	0	0	10,000~15,000
112	0	7	28	14	63	0	0	0	15,000~20,000
105	0	7	7	28	45	14	0	0	20,000~30,000
42	0	7	7	0	21	7	0	0	30,000~40,000
70	7	14	7	21	14	7	0	0	40,000~60,000
21	0	0	14	0	7	0	0	0	60,000~80,000
21	7	0	0	0	14	0	0	0	80,000~100,000
7	0	0	0	0	0	7	0	0	100,000 Won and over
932	20	70	171	251	360	60	0	0	Jinhae Si
342	0	20	91	91	140	0	0	0	Unpaid : 0
70	0	20	10	30	10	0	0	0	Less than 10,000 Won
130	0	0	30	30	60	10	0	0	10,000~15,000
60	0	0	0	20	20	0	0	0	15,000~20,000
140	0	0	10	50	60	20	0	0	20,000~30,000
50	0	0	20	20	10	0	0	0	30,000~40,000
50	10	10	0	0	20	10	0	0	40,000~60,000
50	0	10	0	10	30	0	0	0	60,000~80,000
30	10	10	0	0	10	0	0	0	80,000~100,000
10	0	0	10	0	0	0	0	0	100,000 Won and over
1 343	12	95	221	267	706	42	0	0	Samcheonpo Si
740	0	77	127	77	459	0	0	0	Unpaid : 0
228	0	0	48	58	86	36	0	0	Less than 10,000 Won
118	0	6	12	64	36	0	0	0	10,000~15,000
35	0	0	11	12	12	0	0	0	15,000~20,000
120	0	12	17	39	46	6	0	0	20,000~30,000
63	6	0	6	12	39	0	0	0	30,000~40,000
39	6	0	0	5	28	0	0	0	40,000~60,000
0	0	0	0	0	0	0	0	0	60,000~80,000
0	0	0	0	0	0	0	0	0	80,000~100,000
0	0	0	0	0	0	0	0	0	100,000 Won and over
2 869	42	166	354	937	1 165	165	0	0	Ulsan Si
688	0	62	164	167	355	0	0	0	Unpaid : 0
747	0	41	145	374	167	20	0	0	Less than 10,000 Won
251	0	21	83	63	84	0	0	0	10,000~15,000
188	0	21	42	63	62	0	0	0	15,000~20,000
418	21	21	0	126	187	63	0	0	20,000~30,000
290	21	0	0	83	145	41	0	0	30,000~40,000
124	0	0	0	21	103	0	0	0	40,000~60,000
82	0	0	0	0	62	20	0	0	60,000~80,000
41	0	0	0	20	0	21	0	0	80,000~100,000
40	0	0	20	20	0	0	0	0	100,000 Won and over
102 384	3 956	11 959	18 900	28 619	37 029	1 921	0	0	All Guns
54 018	2 955	5 620	10 144	14 055	20 057	1 077	0	0	Unpaid : 0
8 435	107	1 282	2 349	2 244	1 813	640	0	0	Less than 10,000 Won
6 733	427	641	1 070	2 458	2 030	107	0	0	10,000~15,000
6 727	107	962	962	2 244	2 239	213	0	0	15,000~20,000
8 648	0	640	1 662	2 667	3 418	321	0	0	20,000~30,000
7 682	107	745	1 492	2 029	3 096	213	0	0	30,000~40,000
5 768	213	748	1 065	855	2 665	214	0	0	40,000~60,000
2 243	0	214	0	855	1 174	0	0	0	60,000~80,000
852	0	0	0	427	319	106	0	0	80,000~100,000
1 278	0	107	212	745	214	0	0	0	100,000 Won and over
12 900	48	2 912	2 330	2 986	4 234	350	0	0	Jeju Do
8 107	24	2 486	1 707	1 688	2 178	24	0	0	Unpaid : 0
1 219	0	162	124	361	471	101	0	0	Less than 10,000 Won
551	0	76	74	149	226	26	0	0	10,000~15,000
650	0	37	171	128	306	48	0	0	15,000~20,000
1 011	0	14	102	388	380	127	0	0	20,000~30,000
475	0	112	66	121	142	38	0	0	30,000~40,000
354	24	0	48	25	284	13	0	0	40,000~60,000
152	0	25	13	51	63	0	0	0	60,000~80,000
63	0	0	0	0	63	0	0	0	80,000~100,000
234	0	0	25	75	121	13	0	0	100,000 Won and over
2 416	0	628	464	534	639	121	0	0	Jeju Si
1 366	0	522	360	241	243	0	0	0	Unpaid : 0
262	0	39	26	54	106	27	0	0	Less than 10,000 Won
209	0	26	0	52	105	26	0	0	10,000~15,000
107	0	13	26	55	13	0	0	0	15,000~20,000
176	0	14	28	66	40	28	0	0	20,000~30,000
136	0	14	41	0	67	14	0	0	30,000~40,000
52	0	0	0	0	35	13	0	0	40,000~60,000
52	0	0	13	26	13	0	0	0	60,000~80,000
13	0	0	0	0	13	0	0	0	80,000~100,000
13	0	0	0	0	0	13	0	0	100,000 Won and over

제15표. 연령계급 및

Table 15. Persons employed by occupation

행정구역 및 직업 (중분류)	총 취업자 Total	연령			
		14	15 ~ 19	20 ~ 24	25 ~ 29
전국	11 445 797	157 036	1 357 894	1 224 471	1 313 557
A. 전문직 기술직 및 전문기술 관련직 종사자	368 617	115	10 755	44 634	66 980
1. 자연과학자 및 자연과학 관련직 기술자	766	0	0	0	37
2. 건축기술자 공학기술자 및 관련직 공학기술자	16 198	107	379	814	3 913
3. 항공기 승무원 및 선박직원	5 744	0	251	0	804
4. 생명과학자 및 관련직 기술공	458	0	0	0	310
5. 의사 치과의사 수의사 및 관련직 종사자	56 302	8	4 162	9 083	8 596
6. 통계학자 수학과 전자계산조직분석자 및 관련직 기술공	473	0	175	149	149
7. 경제학자	150	0	0	0	0
8. 회계종사자	5 925	0	387	661	515
9. 법무종사자	1 868	0	0	10	211
10. 교직자	216 311	0	1 978	29 352	42 059
11. 종교 관련 종사자	17 362	0	235	385	1 698
12. 저자가 언론인 및 저작연론 관련 종사자	7 418	0	0	75	1 703
13. 조각가 화가 사진작가 및 미술관련 창작예술가	22 041	0	2 410	2 522	3 749
14. 음악가 및 연예인	9 055	0	433	1 955	2 263
15. 체육인 및 체육관련직 종사자	2 641	0	345	583	647
16. 달리 분류되지 않은 전문직 기술직 및 전문기술 관련직 종사자	5 905	0	0	45	326
B. 행정 및 관리직 종사자	60 411	0	120	301	2 021
17. 입법 종사자 및 정부관리직 종사자	1 294	0	0	0	0
18. 관리직	59 117	0	120	301	2 021
C. 사무직 및 사무관련직 종사자	770 648	364	51 533	122 657	139 864
19. 사무원 감독자	64 926	0	279	378	4 863
20. 경부 행정관	5 183	0	0	95	111
21. 속기사 타자원 및 사무용 기계 조작원	12 562	0	3 119	7 243	1 416
22. 경리원 출납원 및 경리출납 관련직 종사자	161 080	8	18 892	41 998	31 699
23. 계산기 조작원	2 196	15	599	519	895
24. 수종 및 통신사업 관리원	5 425	0	499	290	496
25. 수종원	12 701	61	2 880	1 835	1 060
26. 우편물 집배 사무원	14 502	0	1 508	2 207	2 838
27. 전류 교환원 및 전선 기술공	29 229	0	4 910	12 787	5 366
28. 달리 분류되지 않은 사무직 및 사무관련직 종사자	462 844	280	18 847	55 305	91 120
D. 판매 종사자	1 299 261	4 477	61 323	90 714	155 118
29. 판매 관리자(도매상 및 소매상)	1 937	0	23	0	323
30. 경영 수(도매상 및 소매상)	637 692	0	4 089	17 769	65 042
31. 판매원 감독자 및 구매 관리인	2 367	25	162	134	714
32. 전문직 판매원 판매외무원 및 제조업체 판매 대리인	15 344	0	462	2 331	3 362
33. 보험 부동산 증권거래인 및 기업(서비스) 판매원 및 경제 관리인	43 085	0	1 585	2 835	3 169
34. 판매원 보조판매원 및 판매 관련직 종사자	581 735	4 444	54 654	66 805	80 219
35. 달리 분류되지 않은 판매 종사자	17 101	8	348	840	2 289
E. 서비스 종사자	719 604	20 737	147 139	93 029	79 939
36. 관리인(음식업 및 숙박업)	2 922	0	0	79	471
37. 경영주(음식업 및 숙박업)	118 693	0	423	2 635	8 268
38. 가사 및 가사관련 「서비스」 관리인	1 575	0	596	26	172
39. 영양사 조리사 베이커 바텐더 및 관련직 종사자	157 341	2 568	27 273	36 045	23 388

Note : For the English presentation of occupational classification, see page 21

직업(중분류) 별 취업자 (계)
(minor group) and age (both sexes)

Ages							Administrative districts and occupation (minor group)
30 ~ 34	35 ~ 39	40 ~ 44	45 ~ 49	50 ~ 54	55 ~ 59	60 +	
1 472 453	1 559 914	1 316 088	1 029 551	836 462	580 511	597 860	Whole country
67 546	67 523	45 156	31 453	16 050	10 124	8 281	A.
160	216	262	85	6	0	0	1.
4 959	2 888	1 811	595	342	241	149	2.
1 050	1 274	1 363	619	181	189	13	3.
27	0	0	121	0	0	0	4.
10 753	7 817	5 651	3 490	2 875	1 651	2 216	5.
0	0	0	0	0	0	0	6.
0	150	0	0	0	0	0	7.
633	590	752	469	647	435	836	8.
569	586	293	42	37	100	20	9.
38 004	42 758	27 887	19 823	9 064	4 472	1 914	10.
2 334	3 180	3 062	1 862	1 342	1 144	2 120	11.
1 566	2 117	351	739	329	478	60	12.
4 885	4 115	1 897	1 542	452	342	127	13.
1 527	1 136	441	451	322	346	181	14.
676	222	145	0	23	0	0	15.
403	474	1 241	1 615	430	726	645	16.
7 477	10 320	10 934	12 221	9 364	4 554	3 099	B.
150	12	427	300	298	107	0	17.
7 327	10 308	10 507	11 921	9 066	4 447	3 099	18.
143 868	121 332	88 710	57 980	28 975	10 070	5 295	C.
12 484	14 761	14 025	9 227	5 673	2 404	832	19.
428	637	1 011	1 566	1 023	293	19	20.
380	215	176	0	0	13	0	21.
26 226	18 127	12 555	7 184	2 900	960	531	22.
19	0	0	149	0	0	0	23.
762	1 070	706	651	580	341	30	24.
2 283	1 574	970	1 723	284	10	21	25.
2 870	2 258	1 690	574	557	0	0	26.
2 935	1 807	612	429	361	10	12	27.
95 481	80 883	56 965	36 477	17 577	6 039	3 850	28.
201 828	223 263	189 662	149 228	107 143	60 216	56 289	D.
626	433	164	176	168	12	12	29.
102 572	122 392	107 665	83 913	63 320	36 904	34 026	30.
214	164	428	321	100	0	105	31.
3 242	3 477	1 133	1 089	29	169	0	32.
3 522	4 208	6 247	5 781	5 939	3 337	6 462	33.
88 818	90 345	71 601	55 278	36 142	18 566	14 863	34.
2 834	2 244	2 374	2 670	1 445	1 228	821	35.
89 403	94 667	69 304	58 065	33 717	21 376	12 228	E.
339	675	352	166	706	34	100	36.
15 759	23 573	19 686	20 713	13 340	8 755	5 541	37.
14	319	191	45	112	109	0	38.
18 344	18 191	12 595	9 234	5 637	2 566	1 500	39.

제15표.연령계급 및
Table 5. Persons employed by occupation

행정구역 및 직업 (중분류)	총 취업자 Total	연령			
		14	15 ~ 19	20 ~ 24	25 ~ 29
40. 가정부 및 달리 분류되지 않은 가사 서비스 종사자.....	144 422	13 530	73 443	24 282	4 701
41. 건물관리인 입회부 청소부 및 건물관리 관련직 종사자.....	36 275	430	2 488	1 110	1 459
42. 세 탁 공.....	18 381	60	760	2 036	3 336
43. 이용사 미용사 및 이용 관련직 종사자.....	90 442	1 108	16 354	16 726	21 165
44. 보안 「서비스」 종사자.....	93 958	149	861	3 495	12 941
45. 달리 분류되지 않은 「서비스」 종사자.....	55 595	2 892	24 941	6 595	4 038
F. 농업 축산업 임업 수산업 및 수렵업 종사자.....	5 586 759	96 716	624 081	488 760	484 433
46. 농장 관리인.....	512	12	0	38	0
47. 농업 경영자.....	2 182 590	3 218	30 811	55 005	127 566
48. 농경 및 축산 종사자.....	3 207 389	92 159	573 777	416 699	331 720
49. 임업 종사자.....	13 337	202	1 740	710	809
50. 어부 수렵인 및 관련직 종사자.....	182 931	1 125	17 753	16 308	24 338
G. 생산 및 생산관련직 종사자 운수 장비 운전자 및 노무자.....	2 565 593	34 412	461 590	379 118	362 850
51. 생산직 감독자 및 직공 반장.....	28 079	0	468	1 548	3 160
52. 장부 세척부 준장부 및 관련인부.....	57 552	0	3 558	3 831	8 767
53. 금속 가공 처리공.....	18 951	80	2 280	2 341	4 036
54. 제재공 및 제지공.....	35 829	53	5 704	4 673	5 268
55. 화학제품 제조공 및 관련직공.....	43 214	709	8 983	6 742	5 917
56. 방직공 제직공 천물공 염색공 및 관련직공.....	281 171	7 719	98 821	76 934	31 360
57. 가죽 처리공.....	3 514	143	1 184	922	507
58. 직물 및 용모 제조공.....	145 078	2 194	25 126	19 767	18 111
59. 납땜 조제 및 납땜 제품 제조공.....	10 129	0	445	1 122	1 088
60. 양복공 양강공 재봉사 실패장기사와 관련직공.....	262 786	9 106	92 976	58 898	29 771
61. 제화공 및 비혁제품 제조공.....	24 660	373	5 736	4 244	3 980
62. 가구 제조공 및 관련 직공.....	73 543	1 071	15 596	12 706	11 653
63. 용제단공 및 불조각공.....	6 122	267	455	577	1 180
64. 대장공 공구제작공 및 공작기계 조작공.....	65 467	1 093	13 803	12 806	12 941
65. 기계설비공 기계조립공 정밀기계 기구 제작공(전기 기계 제외).....	171 676	1 638	34 076	27 994	33 367
66. 전기 설비공 및 전기전자 관련직공.....	126 323	1 613	39 358	29 416	20 391
67. 방충 용합장비공 및 영사공.....	1 389	0	208	133	146
68. 연판공 용접공 판금공 금속자재공 및 가선공.....	61 730	611	15 887	10 623	12 194
69. 보석공 및 귀금속공.....	4 526	0	1 925	1 136	510
70. 유리공 도자기공 및 유리도자기 관련직공.....	29 920	290	4 005	5 053	5 327
71. 고무 및 「플라스틱」 제품 제조공.....	39 913	931	13 745	8 189	6 463
72. 종이 및 종이 제품 제조공.....	10 592	310	1 938	974	1 173
73. 인쇄공 및 인쇄관련 직공.....	44 436	463	10 570	7 885	7 263
74. 도 장 공.....	23 108	67	2 016	2 852	4 743
75. 달리 분류되지 않은 생산 및 생산관련직 종사자.....	78 715	2 648	20 022	12 336	10 891
76. 건설 종사자.....	415 986	1 330	18 528	29 144	42 675
77. 고철 엔지니어 및 관련장비 조작공.....	18 682	195	742	1 596	3 304
78. 화물위급장비운전공 부두노동자 및 화물위급인부.....	42 398	0	1 031	2 114	6 158
79. 수송 장비 운전사.....	233 881	38	7 072	19 143	49 909
80. 달리 분류되지 않은 노무자.....	236 223	1 470	15 332	13 419	20 597
H. 달리 분류되지 않은 직업 종사자.....	74 904	215	1 353	5 258	22 352

직업(중분류) 별 취업자 (계속)
(minor group) and age (continued)

Ages							Administrative districts and occupation (minor group)
30 - 34	35 - 39	40 - 44	45 - 49	50 - 54	55 - 59	60 +	
4 864	4 734	3 854	5 958	3 941	3 269	1 846	40
5 380	7 623	8 415	4 202	2 186	2 330	952	41
3 709	3 992	2 149	1 136	652	350	211	42
17 779	8 778	3 662	2 737	947	697	489	43
19 552	22 180	14 874	11 361	4 689	2 915	941	44
3 663	4 602	3 526	2 513	1 507	660	658	45
556 982	690 372	664 168	558 935	526 865	414 378	481 069	F.
23	0	48	190	19	49	133	46
219 846	307 537	316 377	278 502	292 057	246 649	305 022	47
311 146	352 984	322 567	259 713	217 606	158 436	170 582	48
1 895	2 687	1 618	1 424	1 040	735	477	49
24 072	27 164	23 558	19 106	16 143	8 509	4 855	50
388 633	339 961	234 840	159 653	113 933	59 294	31 309	G.
5 260	6 000	4 363	3 632	1 993	1 095	560	51
13 910	12 936	7 055	3 211	2 860	673	751	52
4 695	2 846	1 319	781	386	70	117	53
7 387	4 130	3 425	2 536	1 441	911	301	54
7 526	7 119	3 284	1 482	541	717	194	55
23 181	15 784	13 994	5 878	4 732	1 561	1 207	56
373	133	61	60	131	0	0	57
20 813	19 637	15 131	10 899	6 247	4 753	2 400	58
2 808	1 573	1 968	799	165	148	13	59
22 873	18 006	11 167	9 631	5 871	3 344	1 143	60
4 952	1 712	1 334	819	794	534	182	61
9 357	7 547	4 029	5 697	3 735	1 570	582	62
753	730	715	563	225	432	225	63
11 127	5 659	2 986	2 170	1 830	850	202	64
28 572	20 087	10 838	7 519	5 083	1 695	747	65
13 037	10 243	5 430	3 694	1 756	1 110	275	66
263	125	147	367	0	0	0	67
8 799	5 525	3 123	1 787	1 667	812	702	68
521	126	78	106	113	11	0	69
4 743	4 358	1 699	1 539	1 440	1 174	292	70
4 267	3 292	1 865	981	168	12	0	71
1 286	1 467	1 354	693	985	114	298	72
5 725	5 005	3 733	1 125	1 384	599	694	73
5 035	3 685	1 743	1 221	823	341	582	74
8 357	8 049	6 102	4 276	3 354	1 670	1 010	75
66 665	78 011	60 992	48 822	37 579	21 213	11 027	76
4 656	4 407	1 806	1 023	693	82	178	77
9 381	8 733	5 433	4 291	3 041	1 390	826	78
59 076	45 416	27 573	13 542	8 731	2 398	983	79
33 235	37 620	32 033	20 509	16 165	10 025	5 818	80
16 716	12 475	13 314	2 016	415	499	290	H.

제15표 연령계급 및
Table 5. Persons employed by occupation

행정 구역 및 직업 (증분류)	총 취업자 Total	연령			
		14	15 ~ 19	20 ~ 24	25 ~ 29
시 부	4 604 329	45 159	567 830	578 619	635 880
A. 전문직 기술직 및 전문기술 관련직 종사자	250 805	8	7 537	30 371	44 633
1. 자연과학자 및 자연과학 관련직 기술자	741	0	0	0	37
2. 건축기술자 공학기술자 및 관련된 공학기술자	14 919	0	272	752	3 396
3. 항공기 승무원 및 선착직원	4 509	0	0	0	599
4. 생명과학자 및 관련된 기술종	123	0	0	0	96
5. 의사 치과의사 수의사 및 관련된 종사자	44 895	8	3 200	8 206	7 189
6. 통계학자 수학과 전자계산조직분석학 및 관련된 기술종	448	0	150	149	149
7. 경제학자	150	0	0	0	0
8. 회계종사자	4 788	0	182	556	410
9. 법무종사자	1 699	0	0	10	149
10. 교직자	132 530	0	1 615	16 315	24 501
11. 종교 관련 종사자	10 085	0	130	218	868
12. 저자가 언론인 및 저작인권 관계 종사자	6 520	0	0	75	1 703
13. 조각가 화가 사진작가 및 미술관련 창작예술가	14 343	0	1 210	1 780	2 370
14. 음악가 및 연예인	8 521	0	433	1 682	2 193
15. 체육인 및 체육관련직 종사자	2 508	0	345	583	647
16. 달리 분류되지 않은 전문직 기술직 및 전문기술관련직 종사자	4 026	0	0	45	326
B. 행정 및 관리직 종사자	53 075	0	38	301	1 737
17. 입법 종사자 및 정부관리직 종사자	1 083	0	0	0	0
18. 관리자	51 992	0	38	301	1 737
C. 사무직 및 사무관련직 종사자	579 396	258	34 841	92 124	105 078
19. 사무원 감독자	57 040	0	174	249	4 575
20. 경부 행정관	3 421	0	0	95	111
21. 저기사 타자원 및 사무용 기계 조작원	10 824	0	2 643	6 138	1 259
22. 경리원 출납원 및 경리출납 관련직 종사자	131 406	8	14 367	34 678	26 747
23. 계산기 조작원	2 196	15	599	519	895
24. 수송 및 통신사업 관리원	2 570	0	271	189	179
25. 수송원	7 895	61	1 954	1 420	567
26. 우편물 집배 사무원	8 146	0	790	821	1 565
27. 전화 교환원 및 전신 기술종	19 532	0	2 470	8 488	4 151
28. 달리 분류되지 않은 사무직 및 사무관련직 종사자	336 366	174	11 573	39 527	65 029
D. 판매 종사자	942 350	2 213	40 673	65 935	115 747
29. 판매 관리자(도매상 및 소매상)	1 816	0	23	0	323
30. 경영 수(도매상 및 소매상)	454 827	0	2 462	11 605	46 803
31. 판매원 감독자 및 구매 관리인	1 774	0	162	13	613
32. 전문직 판매원 판매의무원 및 제조업체 판매 대리인	13 062	0	84	1 715	3 143
33. 보험 부동산 증권거래원 및 기업(서비스) 판매원 및 경제 관리원	37 565	0	1 029	2 021	2 302
34. 판매원 보조판매원 및 판매 관련직 종사자	420 658	2 205	36 665	50 151	60 767
35. 달리 분류되지 않은 판매 종사자	12 648	8	248	430	1 799
E. 서비스 종사자	524 871	15 790	113 217	73 159	53 956
36. 관리인(음식업 및 숙박업)	2 822	0	0	79	471
37. 경리주(음식업 및 숙박업)	82 117	0	259	2 145	5 933
38. 기사 및 가사관련 「서비스」 관리인	1 273	0	596	26	71
39. 영상사 조리사 헤어 바텐더 및 관련된 종사자	112 453	1 664	18 869	28 022	17 245

직업(중분류) 별 취업자 (계속)
(minor group) and age (continued)

Ages							Administrative districts and occupation (minor group)
30 ~ 34	35 ~ 39	40 ~ 44	45 ~ 49	50 ~ 54	55 ~ 59	60 +	
717 522	679 266	509 012	371 798	259 116	141 678	98 449	All Sis
47 370	45 785	31 760	20 603	9 851	7 261	5 626	A.
160	191	262	85	6	0	0	1.
4 648	2 783	1 741	595	342	241	149	2.
929	995	1 257	472	80	164	13	3.
27	0	0	0	0	0	0	4.
8 591	6 506	3 996	2 709	2 031	1 242	1 217	5.
0	0	0	0	0	0	0	6.
0	150	0	0	0	0	0	7.
533	483	552	469	647	225	731	8.
569	586	186	42	37	100	20	9.
23 659	26 652	18 825	11 514	4 981	3 121	1 347	10.
1 241	1 790	1 865	1 331	415	803	1 424	11.
1 504	1 452	280	739	329	378	60	12.
3 073	2 570	1 338	1 143	452	280	127	13.
1 457	1 136	441	330	322	346	181	14.
676	222	12	0	23	0	0	15.
303	269	1 005	1 174	186	361	357	16.
6 587	9 231	9 600	10 405	8 253	4 245	2 678	B.
150	12	321	300	193	107	0	17.
6 437	9 219	9 279	10 105	8 060	4 138	2 678	18.
111 045	91 605	68 149	41 975	22 282	8 137	3 902	C.
11 760	13 419	11 937	7 385	5 088	1 727	726	19.
295	567	709	976	595	54	19	20.
380	215	176	0	0	13	0	21.
21 545	14 123	10 678	5 569	2 465	828	398	22.
19	0	0	149	0	0	0	23.
175	503	372	289	480	82	30	24.
973	681	770	1 287	151	10	21	25.
1 544	1 559	1 079	352	436	0	0	26.
1 824	1 357	588	404	228	10	12	27.
72 530	59 181	41 840	25 564	12 839	5 413	2 696	28.
154 439	166 503	135 839	108 076	78 000	42 145	32 780	D.
626	433	164	176	47	12	12	29.
77 100	90 417	76 457	59 955	46 608	25 343	18 077	30.
214	164	358	250	0	0	0	31.
2 886	3 184	871	984	29	169	0	32.
3 173	3 863	5 411	5 359	5 330	3 337	5 740	33.
68 378	67 002	50 699	39 309	24 901	12 218	8 363	34.
2 062	1 440	1 879	2 043	1 085	1 066	588	35.
62 585	69 303	47 661	40 682	25 857	15 016	7 645	E.
339	675	352	166	706	34	0	36.
10 780	17 118	12 530	14 124	9 809	5 892	3 527	37.
14	319	191	45	11	0	0	38.
14 170	12 352	8 240	6 353	3 795	1 238	505	39.

제15표.연령계급 및
Table 5. Persons employed by occupation

행정구역 및 직업 (중분류)	총 취업자 Total	연령			
		14	15 ~ 19	20 ~ 24	25 ~ 29
40. 가정부 및 달리 분류되지 않은 가사 서비스 종사자.....	124 352	11 460	65 777	22 361	3 436
41. 건물관리인 심역부 청소부 및 건물관리 관련직 종사자.....	26 327	330	1 352	978	957
42. 세 탁 공.....	14 964	60	549	1 636	2 672
43. 이용사 미용사 및 이용 관련직 종사자.....	53 887	457	10 212	10 838	11 980
44. 보안 「서비스」종사자.....	70 810	149	380	2 154	8 392
45. 달리 분류되지 않은 「서비스」 종사자.....	35 866	1 670	15 223	4 920	2 799
F. 농업 축산업 임업 수산업 및 수렵업 종사자.....	302 890	2 530	22 087	21 405	27 867
46. 농장 관리인.....	246	12	0	38	0
47. 농업 경영자.....	118 410	60	1 300	1 991	7 459
48. 농경 및 축산 종사자.....	144 466	2 329	17 763	16 217	15 432
49. 임업 종사자.....	1 044	0	59	45	64
50. 어부 수렵인 및 관련직 종사자.....	38 724	129	2 965	3 114	4 912
G. 생산 및 생산관련직 종사자 중수 잡비 운전자 및 노동자.....	1 913 924	24 278	348 898	292 920	278 025
51. 생산직 감독자 및 직공 반장.....	22 002	0	468	1 244	2 584
52. 광부 제석부 굴정부 및 관련인부.....	3 255	0	223	47	283
53. 금속 가공 처리공.....	14 120	80	1 729	1 826	3 778
54. 제철공 및 제강공.....	21 589	53	3 571	3 130	3 125
55. 화학제품 제조공 및 관련직공.....	33 248	5 498	6 844	5 662	4 480
56. 방직공 제직공 편물공 염색공 및 관련직공.....	214 296	5 120	74 771	61 157	24 912
57. 가죽 처리공.....	3 129	143	963	922	343
58. 식품 및 음료 제조공.....	68 978	813	13 781	11 445	9 779
59. 담배 조제 및 담배 제품 제조공.....	4 926	0	180	367	623
60. 양복공 양장공 제봉사 실내장식사 및 관련직공.....	212 975	7 640	74 336	47 628	23 940
61. 제화공 및 의복제품 제조공.....	21 747	268	4 865	4 074	3 051
62. 가구 제조공 및 관련 직공.....	57 822	966	12 816	10 331	9 935
63. 출판단공 및 활조작공.....	2 753	162	250	261	609
64. 대장공 공구제작공 및 공작기계 조작공.....	59 065	1 093	12 376	10 382	12 255
65. 기계설치공 기계조립공 정밀기계 기구 제작공(전기 기계 제외).....	140 256	1 250	26 123	24 058	27 841
66. 전기 설비공 및 전기전자 관련직공.....	103 560	1 543	31 096	24 487	15 813
67. 방송 유통장비공 및 영상공.....	790	0	75	133	146
68. 연관공 용접공 관공공 금속처리공 및 가설공.....	56 653	611	14 939	9 505	11 583
69. 보석공 및 귀금속공.....	3 772	0	1 588	922	440
70. 유리공 도자기공 및 유리도자기 관련직공.....	20 272	290	3 491	2 983	3 828
71. 고무 및 「플라스틱」제품 제조공.....	38 294	861	13 538	7 707	6 388
72. 종이 및 종이 제품 제조공.....	9 364	48	1 628	974	967
73. 인쇄공 및 인쇄관련 직공.....	39 887	271	9 391	7 260	6 204
74. 도 장 공.....	20 972	67	1 934	2 524	4 373
75. 달리 분류되지 않은 생산 및 생산관련직 종사자.....	49 301	1 715	13 111	7 733	7 696
76. 건설 종사자.....	323 041	286	11 309	20 927	32 401
77. 고정 연인 및 관련장비 조작공.....	14 831	0	580	1 596	2 706
78. 화물취급이송전공 부두노동자 및 화물취급인부.....	26 289	0	299	1 285	3 189
79. 수송 장비 운전사.....	190 144	13	4 314	13 714	42 282
80. 달리 분류되지 않은 노동자.....	136 593	487	8 309	8 666	12 501
H. 달리 분류되지 않은 직업 종사자.....	37 018	82	539	2 404	8 837

직업(중분류) 별 취업자(계속)
(minor group) and age (continued)

Ages							Administrative districts and occupation (minor group)
30 - 34	35 - 39	40 - 44	45 - 49	50 - 54	55 - 59	60 +	
3 984	4 248	2 415	4 335	2 993	2 426	917	40.
3 754	5 039	6 396	3 259	1 781	1 691	790	41.
2 869	3 429	1 682	934	582	350	201	42.
9 492	5 993	2 440	1 203	627	469	176	43.
14 880	17 501	11 134	8 556	4 241	2 552	871	44.
2 303	2 629	2 281	1 707	1 312	364	658	45.
33 216	40 055	37 874	34 273	32 389	24 720	26 474	F.
23	0	48	57	19	49	0	46.
10 077	14 013	16 504	15 808	18 068	14 920	18 210	47.
16 639	19 063	16 649	14 407	11 017	7 967	6 983	48.
71	171	191	144	127	84	88	49.
6 406	6 808	4 482	3 857	3 158	1 700	1 193	50.
294 799	249 481	169 965	114 463	82 069	39 761	19 265	G.
4 352	4 505	2 994	2 965	1 689	868	333	51.
809	464	558	401	379	24	67	52.
3 879	1 583	808	360	60	7	10	53.
4 981	1 855	2 094	1 370	852	451	137	54.
5 342	5 442	2 612	1 320	479	375	194	55.
17 844	11 969	9 440	4 337	2 911	980	855	56.
373	133	61	60	131	0	0	57.
9 791	8 695	6 100	3 747	2 486	1 621	720	58.
1 306	969	721	504	165	78	13	59.
19 071	15 008	9 633	7 379	4 800	2 787	753	60.
4 353	1 712	1 165	819	724	534	182	61.
7 557	4 862	2 753	4 204	2 917	1 107	374	62.
367	455	325	148	119	44	13	63.
10 758	5 174	2 834	1 795	1 475	721	202	64.
23 667	16 934	8 816	5 500	4 178	1 317	572	65.
11 332	8 822	4 677	3 191	1 475	849	275	66.
263	125	14	34	0	0	0	67.
8 225	5 121	2 274	1 630	1 454	812	499	68.
388	126	78	106	113	11	0	69.
3 543	2 859	1 191	1 027	396	560	104	70.
4 061	2 843	1 865	981	68	12	0	71.
1 286	1 467	904	693	985	114	298	72.
5 230	4 631	3 303	1 125	1 290	589	593	73.
4 175	3 484	1 555	1 221	823	234	582	74.
6 085	4 603	3 515	1 960	1 935	477	471	75.
54 544	63 450	49 721	38 961	28 426	15 479	7 537	76.
3 677	3 391	1 255	779	587	82	178	77.
5 827	5 703	3 623	2 494	2 543	936	390	78.
48 780	36 453	22 813	11 800	7 341	2 092	542	79.
22 933	26 643	22 263	13 552	11 268	6 600	3 371	80.
7 481	7 303	8 164	1 321	415	393	79	H.

제15표 연령계급 및

Table 15. Persons employed by occupation

행정구역 및 직업 (중분류)	총 취업자 Total	연령			
		14	15 ~ 19	20 ~ 24	25 ~ 29
군 부	6 841 468	111 877	790 064	645 852	677 677
A. 전문직 기술직 및 전문기술 관련직 종사자	117 812	107	3 218	14 263	22 347
1 자연과학자 및 자연과학 관련직 기술자	25	0	0	0	0
2 건축기술자 공학기술자 및 관련직 공학기술자	1 279	107	107	62	517
3 항공기 승무원 및 선박직원	1 235	0	251	0	205
4 생명과학자 및 관련직 기술종	335	0	0	0	214
5 의사 치과 의사 수의사 및 관련직 종사자	11 407	0	962	877	1 407
6 통계학자 수학과 전자계산조직분석학 및 관련직 기술종	25	0	25	0	0
7 경제학자	0	0	0	0	0
8 회계종사자	1 137	0	205	105	105
9 법무종사자	169	0	0	0	62
10 교직원	83 781	0	363	12 037	17 558
11 종교 관련 종사자	7 277	0	195	167	830
12 서각가 언론인 및 저작연론 관계 종사자	898	0	0	0	0
13 초과가 화가 사진작가 및 미술관련 창작예술가	7 698	0	1 200	742	1 379
14 음악가 및 연예인	534	0	0	273	70
15 체육인 및 체육관련직 종사자	133	0	0	0	0
16 달리 분류되지 않은 전문직 기술직 및 전문기술 관련직 종사자	1 879	0	0	0	0
B. 행정 및 관리직 종사자	7 336	0	82	0	284
17 입법 종사자 및 정부관련직 종사자	211	0	0	0	0
18 관리직	7 125	0	82	0	284
C. 사무직 및 사무관련직 종사자	191 252	106	16 692	30 533	34 786
19 사무원 감독자	7 886	0	105	129	288
20 경부 행정관	1 762	0	0	0	0
21 속기사 타자원 및 사무용 기계 조작원	1 738	0	476	1 105	157
22 경리원 출납원 및 경리출납 관련직 종사자	29 674	0	4 525	7 320	4 952
23 계산기 조작원	0	0	0	0	0
24 수송 및 통신사업 관리원	2 855	0	228	101	317
25 수송원	4 806	0	926	415	493
26 우편물 집배 사무원	6 356	0	718	1 386	1 273
27 전화 교환원 및 전신 기술종	9 697	0	2 440	4 299	1 215
28 달리 분류되지 않은 사무직 및 사무관련직 종사자	126 478	106	7 274	15 778	26 091
D. 판매 종사자	356 911	2 264	20 650	24 779	39 371
29 판매 관리자(도매상 및 소매상)	121	0	0	0	0
30 경영주(도매상 및 소매상)	182 865	0	1 627	6 164	18 239
31 판매원 감독자 및 구매 관리인	593	25	0	121	101
32 전문직 판매원 판매의무원 및 제조업체 판매 대리인	2 282	0	378	616	222
33 보험 부동산 중개거래인 및 기업(서비스) 판매원 및 경제 관리인	5 520	0	556	814	867
34 판매원 보조판매원 및 판매 관련직 종사자	161 077	2 239	17 989	16 654	19 452
35 달리 분류되지 않은 판매 종사자	4 453	0	100	410	490
E. 서비스직 종사자	194 733	4 947	33 922	19 870	25 983
36 관리인(음식업 및 숙박업)	130	0	0	0	0
37 경영주(음식업 및 숙박업)	36 576	0	164	490	2 335
38 가사 및 가사관련 「서비스」 관리인	302	0	0	0	101
39 영양사 조리사 베이커 파넬러 및 관련직 종사자	44 888	904	8 404	8 023	6 143

직업(중분류) 별 취업자 (계속)
(minor group) and age (continued)

Ages							Administrative districts and occupation (minor group)
30 ~ 34	35 ~ 39	40 ~ 44	45 ~ 49	50 ~ 54	55 ~ 59	60 +	
754 931	880 648	807 076	657 753	577 346	438 833	499 411	All Guns
20 176	21 738	13 396	10 850	6 199	2 863	2 655	A.
0	25	0	0	0	0	0	1.
311	105	70	0	0	0	0	2.
121	279	106	147	101	25	0	3.
0	0	0	121	0	0	0	4.
2 162	1 311	1 655	781	844	409	999	5.
0	0	0	0	0	0	0	6.
0	0	0	0	0	0	0	7.
100	107	200	0	0	210	105	8.
0	0	107	0	0	0	0	9.
14 345	16 106	9 062	8 309	4 083	1 351	567	10.
1 093	1 390	1 197	531	927	341	696	11.
62	665	71	0	0	100	0	12.
1 812	1 545	559	399	0	62	0	13.
70	0	0	121	0	0	0	14.
0	0	133	0	0	0	0	15.
100	205	236	441	244	365	288	16.
890	1 089	1 334	1 816	1 111	309	421	B.
0	0	106	0	105	0	0	17.
890	1 089	1 228	1 816	1 006	309	421	18.
32 823	29 727	20 561	16 005	6 693	1 933	1 393	C.
724	1 342	2 088	1 842	585	677	106	19.
133	70	302	590	428	239	0	20.
0	0	0	0	0	0	0	21.
4 681	4 004	1 877	1 615	435	132	133	22.
0	0	0	0	0	0	0	23.
587	567	334	362	100	259	0	24.
1 310	893	200	436	133	0	0	25.
1 326	699	611	222	121	0	0	26.
1 111	450	24	25	133	0	0	27.
22 951	21 702	15 125	10 913	4 758	626	1 154	28.
47 389	56 760	53 823	41 152	29 143	18 071	23 509	D.
0	0	0	0	121	0	0	29.
25 472	31 975	31 208	23 958	16 712	11 561	15 949	30.
0	0	70	71	100	0	105	31.
356	293	312	105	0	0	0	32.
349	345	836	422	609	0	722	33.
20 440	23 343	20 902	15 969	11 241	6 348	6 500	34.
772	804	495	627	360	162	233	35.
26 818	25 364	21 643	17 383	7 660	6 360	4 583	E.
0	0	0	0	0	0	100	36.
4 979	6 455	7 156	6 589	3 531	2 863	2 014	37.
0	0	0	0	0	0	0	38.
4 174	5 839	4 355	2 881	1 842	1 378	995	39.

제15표.연령계급 및
Table 5. Persons employed by occupation

행정구역 및 직업 (중분류)	총 취업자 Total	연령			
		14	15 ~ 19	20 ~ 24	25 ~ 29
40 가정부 및 달리 분류되지 않은 가사 서비스 종사자.....	20 070	2 070	7 666	1 921	1 265
41 건물관리인 상업부 청소부 및 건물관리인 관련직 종사자.....	9 948	100	1 136	132	502
42 세 탁 공.....	3 417	0	211	400	664
43 이용사 미용사 및 이용 관련직 종사자.....	36 555	651	6 142	5 888	9 185
44 보안 「서비스」종사자.....	23 148	0	481	1 341	4 549
45 달리 분류되지 않은 「서비스」 종사자.....	19 729	1 222	9 718	1 675	1 239
F. 농업 축산업 임업 수산업 및 수렵업 종사자	5 283 869	94 186	601 994	467 355	456 566
46 농장 관리인.....	266	0	0	0	0
47 농업 경영자.....	2 064 180	3 158	29 511	53 014	120 107
48 농경 및 축산 종사자.....	3 062 923	89 830	556 014	400 482	316 288
49 임업 종사자.....	12 293	202	1 681	665	745
50 어부 수렵인 및 관련직 종사자.....	144 207	996	14 788	13 194	19 426
G. 생산 및 생산관련직 종사자 운수 정비 운전자 및 노동자	651 669	10 134	112 692	96 198	84 825
51 생산직 감독자 및 직공 반장.....	6 077	0	0	304	576
52 광부 채석부 굴삭부 및 관련인부.....	54 297	0	3 335	3 784	8 484
53 금속 가공 처리공.....	4 831	0	551	515	258
54 세제공 및 세제공.....	14 240	0	2 133	1 573	2 143
55 화학제품 제조공 및 관련직공.....	9 966	211	2 139	1 080	1 437
56 방직공 세직공 편물공 염색공 및 관련직공.....	66 875	2 599	24 050	15 777	6 448
57 가죽 처리공.....	385	0	221	0	164
58 식품 및 음료 제조공.....	76 100	1 381	11 345	8 322	8 332
59 담배 조제 및 담배 제품 제조공.....	5 203	0	265	755	465
60 양복공 양장공 재봉사 실내장식사 및 관련직공.....	49 811	1 466	18 640	11 270	5 831
61 세화공 및 미역제조공.....	2 913	105	871	170	929
62 가구 제조공 및 관련 직공.....	15 721	105	2 780	2 375	1 718
63 용제단공 및 용제각공.....	3 369	105	205	316	571
64 대상공 공구제작공 및 공구기계 조작공.....	6 402	0	1 427	2 424	686
65 기계설비공 기계조립공 정비기계 기구 제작공(전기 기계 제외).....	31 420	388	7 953	3 936	5 526
66 전기 설비공 및 전기전자 관련직공.....	22 763	70	8 262	4 929	4 578
67 방송 음향장비공 및 영상공.....	599	0	133	0	0
68 연관공 용접공 판금공 금속가제공 및 가선공.....	5 077	0	948	1 118	611
69 보석공 및 귀금속공.....	754	0	337	214	70
70 유리공 도자기공 및 유리도자기 관련직공.....	9 648	0	514	2 070	1 499
71 고무 및 「플라스틱」제품 제조공.....	1 619	70	207	482	105
72 종이 및 종이 제품 제조공.....	1 228	262	310	0	206
73 인쇄공 및 인쇄관련 직공.....	4 549	192	1 179	625	1 059
74 도 장 공.....	2 136	0	82	328	370
75 달리 분류되지 않은 생산 및 생산관련직 종사자.....	29 414	933	6 911	4 673	3 195
76 건설 종사자.....	92 945	1 044	7 219	8 217	10 274
77 고정 엔진 및 관련장비 조작공.....	3 851	195	162	0	598
78 화물취급비운전공 부두노동자 및 화물취급인부.....	16 109	0	732	329	2 969
79 수송 장비 운전사.....	43 737	25	2 753	5 429	7 627
80 달리 분류되지 않은 노동자.....	69 630	983	7 023	4 753	8 096
H. 달리 분류되지 않은 직업 종사자	37 886	133	814	2 854	13 515

직업(중분류) 별 취업자 (계속)
(minor group) and age (continued)

Ages							Administrative districts and occupation (minor group)
30 - 34	35 - 39	40 - 44	45 - 49	50 - 54	55 - 59	60 +	
880	460	1 439	1 623	948	943	929	40
1 626	2 584	2 019	943	405	339	162	41
840	563	467	202	70	0	0	42
8 287	2 785	1 222	1 534	320	228	313	43
4 672	4 679	3 740	2 805	448	363	70	44
1 360	1 973	1 245	806	195	296	0	45
523 766	650 317	626 294	524 662	494 476	389 658	454 595	F.
0	0	0	133	0	0	133	46
209 769	293 524	299 373	262 694	273 989	231 729	286 812	47
294 507	333 921	305 918	245 306	206 589	150 469	163 599	48
1 824	2 516	1 427	1 280	913	651	389	49
17 666	20 356	19 076	15 249	12 985	6 809	3 662	50
93 834	90 480	64 875	45 190	31 864	19 533	12 044	G.
908	1 495	1 369	667	304	227	227	51
13 101	12 472	6 497	2 810	2 481	649	684	52
816	1 263	511	421	326	63	107	53
2 406	2 275	1 331	1 166	589	460	164	54
2 184	1 677	672	162	62	342	0	55
5 337	3 815	4 554	1 541	1 821	581	352	56
0	0	0	0	0	0	0	57
11 022	10 942	9 031	7 152	3 761	3 132	1 680	58
1 502	604	1 247	295	0	70	0	59
3 802	2 998	1 534	2 252	1 071	557	390	60
599	0	169	0	70	0	0	61
1 800	2 685	1 276	1 493	818	463	208	62
386	275	390	415	106	388	212	63
369	485	152	375	355	129	0	64
4 905	3 153	2 082	2 019	905	378	175	65
1 705	1 421	753	503	281	261	0	66
0	0	133	333	0	0	0	67
574	404	849	157	213	0	203	68
133	0	0	0	0	0	0	69
1 200	1 499	508	512	1 044	614	188	70
206	449	0	0	100	0	0	71
0	0	450	0	0	0	0	72
495	374	430	0	94	0	101	73
860	201	188	0	0	107	0	74
2 272	3 446	2 587	2 316	1 419	1 193	539	75
12 121	14 561	11 271	9 861	9 153	5 734	3 490	76
979	1 016	551	244	106	0	0	77
3 554	3 030	1 810	1 797	498	454	436	78
10 296	8 963	4 760	1 742	1 390	306	441	79
10 302	10 977	9 770	6 957	4 897	3 425	2 447	80
9 235	5 173	5 150	695	0	106	211	H.

제15표 연령계급 및
Table 5. Persons employed by occupation

행정 구역 및 직업 (중분류)	총 취업자 Total	연령			
		14	15 ~ 19	20 ~ 24	25 ~ 29
서울특별시	1 891 799	16 160	249 473	263 919	268 451
A. 전문직 기술직 및 전문기술 관련직 종사자	111 484	0	2 992	14 359	22 438
1. 자연과학자 및 자연과학 관련직 기술자	450	0	0	0	0
2. 건축기술자 공학기술자 및 관련직 공학기술자	8 981	0	149	299	1 799
3. 항공기 승무원 및 선박직원	896	0	0	0	0
4. 생명과학자 및 관련직 기술공	0	0	0	0	0
5. 의사 치과 의사 수의사 및 관련직 종사자	21 555	0	898	2 693	4 191
6. 통계학자 수학자 전자계산조직분석사 및 관련직 기술공	448	0	150	149	149
7. 경제학자	150	0	0	0	0
8. 회계종사자	149	0	0	0	0
9. 법무종사자	749	0	0	0	149
10. 교직원	51 629	0	898	8 527	10 769
11. 종교 관련 종사자	5 691	0	0	149	600
12. 저작가 언론인 및 저작연문 관련 종사자	4 185	0	0	0	1 494
13. 조각가 화가 사진작가 및 미술관련 창작예술가	6 576	0	448	897	1 194
14. 음악가 및 연예인	6 283	0	149	1 196	1 644
15. 체육인 및 체육관련직 종사자	1 797	0	300	449	299
16. 달리 분류되지 않은 전문직 기술직 및 전문기술 관련직 종사자	1 945	0	0	0	150
B. 행정 및 관리직 종사자	27 828	0	0	150	449
17. 입법 종사자 및 정부관리직 종사자	299	0	0	0	0
18. 관리자	27 529	0	0	150	449
C. 사무직 및 사무관련직 종사자	307 565	0	16 619	46 539	58 364
19. 사무원 감독자	38 912	0	150	0	3 143
20. 경부 행정관	299	0	0	0	0
21. 육기사 타기수 및 사무용 기계 조작원	6 286	0	1 347	3 592	748
22. 경리원 출납원 및 경리출납 관련직 종사자	76 043	0	7 934	19 306	16 764
23. 계산기 조작원	1 794	0	599	299	747
24. 수종 및 통신사업 관리원	1 047	0	149	150	0
25. 수종원	1 943	0	449	150	0
26. 우편물 집배 사무원	2 544	0	449	300	299
27. 전화 교환원 및 전신 기술공	10 177	0	1 346	4 192	2 245
28. 달리 분류되지 않은 사무직 및 사무관련직 종사자	168 520	0	4 196	18 550	34 418
D. 판매 종사자	402 917	1 048	18 105	30 680	53 289
29. 판매 관리자(도매상 및 소매상)	898	0	0	0	300
30. 경영주(도매상 및 소매상)	192 336	0	898	5 085	22 450
31. 판매원 감독자 및 구매 관리인	1 199	0	150	0	600
32. 전문직 판매원 판매의무원 및 제조업체 판매 대리인	7 335	0	0	1 049	2 096
33. 보험부동산 중개인 및 기업(서비스) 판매원 및 경제 관리인	21 552	0	747	896	1 049
34. 판매원 보조판매원 및 판매 관리직 종사자	175 404	1 048	16 310	23 510	26 196
35. 달리 분류되지 않은 판매 종사자	4 193	0	0	150	598
E. 서비스직 종사자	226 122	8 227	61 792	34 278	17 657
36. 관리인(음식업 및 숙박업)	1 195	0	0	0	149
37. 경영주(음식업 및 숙박업)	27 547	0	0	1 049	1 496
38. 기사 및 가사관련 「서비스」 관리인	1 045	0	596	0	0
39. 영양사 조리사 헤어디자이너 및 관련직 종사자	36 381	299	6 141	9 433	4 792

직업(중분류) 별 취업자 (계속)
(minor group) and age (continued)

Ages							Administrative districts and occupation (minor group)
30 ~ 34	35 ~ 39	40 ~ 44	45 ~ 49	50 ~ 54	55 ~ 59	60 +	
297 815	278 706	197 107	145 140	93 848	49 093	27 087	City of Seoul
22 003	19 766	11 970	8 522	3 593	3 743	2 098	A.
150	150	150	0	0	0	0	1.
3 143	1 647	1 197	298	150	150	149	2.
149	0	598	149	0	0	0	3.
0	0	0	0	0	0	0	4.
5 240	3 295	1 647	1 793	899	599	300	5.
0	0	0	0	0	0	0	6.
0	150	0	0	0	0	0	7.
0	0	0	0	149	0	0	8.
300	300	0	0	0	0	0	9.
8 379	10 034	5 834	3 592	1 499	1 497	600	10.
749	899	1 048	598	150	599	899	11.
748	1 047	0	448	149	299	0	12.
1 347	1 048	598	597	298	149	0	13.
1 049	897	299	300	299	300	150	14.
600	149	0	0	0	0	0	15.
149	150	599	747	0	150	0	16.
3 740	4 785	4 939	5 982	4 194	2 394	1 195	B.
150	0	0	149	0	0	0	17.
3 590	4 785	4 939	5 833	4 194	2 394	1 195	18.
63 770	48 501	35 166	21 250	11 673	4 038	1 645	C.
9 129	9 131	7 936	4 489	3 289	1 197	448	19.
0	150	0	149	0	0	0	20.
299	150	150	0	0	0	0	21.
13 474	7 781	5 990	3 297	1 347	150	0	22.
0	0	0	149	0	0	0	23.
0	300	150	0	298	0	0	24.
150	149	299	746	0	0	0	25.
450	597	150	0	299	0	0	26.
899	747	299	299	150	0	0	27.
39 369	29 496	20 192	12 121	6 290	2 691	1 197	28.
65 255	72 902	56 578	46 092	30 230	15 570	13 168	D.
149	299	0	150	0	0	0	29.
33 531	39 817	32 482	25 747	16 910	9 432	5 984	30.
0	150	299	0	0	0	0	31.
1 647	1 795	150	448	0	150	0	32.
1 648	1 945	2 992	3 290	3 444	1 648	3 893	33.
27 383	28 596	20 056	15 558	9 726	4 040	2 991	34.
897	300	599	899	150	300	300	35.
23 348	30 083	17 206	15 560	10 030	5 992	1 949	E.
0	300	149	0	597	0	0	36.
4 042	6 890	3 587	4 788	2 846	2 099	750	37.
0	300	149	0	0	0	0	38.
5 238	4 789	1 795	2 095	1 499	150	150	39.

제15표.연령계급 및
Table 5. Persons employed by occupation

행정구역 및 직업 (중분류)	총 취업자 Total	연령			
		14	15 ~ 19	20 ~ 24	25 ~ 29
40. 가정부 및 달리 분류되지 않은 가사 서비스 종사자.....	78 100	6 880	42 490	15 564	1 646
41. 건물관리인 감독부 청소부 및 건물관리 관련직 종사자.....	12 570	149	747	447	300
42. 세 탁 공.....	7 187	0	150	900	1 195
43. 이용사 이용사 및 이용 관련직 종사자.....	18 997	0	3 738	3 742	4 038
44. 보안 「서비스」종사자.....	26 040	149	150	749	2 693
45. 달리 분류되지 않은 「서비스」 종사자.....	17 060	750	7 780	2 394	1 348
F. 농업 축산업 임업 수산업 및 수렵업 종사자.....	11 665	0	599	597	1 943
46. 농장 관리인.....	0	0	0	0	0
47. 농업 경영자.....	4 633	0	300	0	1 045
48. 농경 및 축산 종사자.....	6 883	0	299	597	898
49. 임업 종사자.....	0	0	0	0	0
50. 어부 수렵인 및 관련직 종사자.....	149	0	0	0	0
G. 생산 및 생산관련직 종사자 운수 장비 운전자 및 노무자.....	790 900	6 885	149 216	141 416	112 067
51. 생산직 감독자 및 직공 반장.....	10 175	0	300	749	449
52. 광부 석기부 광정부 및 관련인부.....	1 347	0	150	0	0
53. 금속 가공 처리공.....	4 036	0	597	895	449
54. 제재공 및 제기공.....	3 895	0	898	749	450
55. 화학제품 제조공 및 관련직공.....	14 519	0	3 592	3 143	1 796
56. 방직공 제직공 편물공 염색공 및 관련직공.....	96 061	897	32 617	29 779	12 272
57. 가죽 처리공.....	1 495	0	449	597	299
58. 식품 및 음료 제조공.....	24 550	150	4 343	5 987	4 193
59. 담배 제조 및 담배 제품 제조공.....	1 047	0	0	149	150
60. 양복공 양장공 재봉사 실내장식사 및 관련직공.....	106 884	3 294	39 381	25 142	11 672
61. 제화공 및 미혁제품 제조공.....	9 424	0	1 795	1 946	1 197
62. 가구 제조공 및 관련 직공.....	22 578	150	5 229	3 884	4 639
63. 출판단공 및 활조자공.....	898	149	0	0	150
64. 대장공 공구제작공 및 공작기계 조작성.....	21 098	150	3 885	4 942	3 591
65. 기계설비공 기계조립공 정밀기계 기구 제작공(전기 기계 제외).....	48 795	299	7 184	11 077	9 283
66. 전기 설비공 및 전기전자 관련직공.....	55 232	599	16 020	14 818	8 225
67. 방충 음향장비공 및 영상공.....	149	0	0	0	0
68. 연필공 용접공 관공공 금속가제공 및 가설공.....	23 781	149	6 286	4 637	3 287
69. 보석공 및 귀금속공.....	2 246	0	1 047	750	153
70. 유리공 도자기공 및 유리도자기 관련직공.....	5 233	0	597	746	750
71. 고무 및 「플라스틱」제품 제조공.....	5 841	0	1 796	1 049	1 498
72. 종이 및 종이 제품 제조공.....	4 041	0	449	150	449
73. 인쇄공 및 인쇄관련 직공.....	27 388	149	6 889	5 387	4 487
74. 도 장 공.....	7 629	0	449	900	1 791
75. 달리 분류되지 않은 생산 및 생산관련직 종사자.....	23 951	899	6 439	4 040	4 637
76. 건설 종사자.....	141 105	0	4 486	8 979	13 165
77. 고정 엔진 및 관련장비 조작공.....	7 778	0	299	898	1 196
78. 화물위급장비운전공 부무노동자 및 화물위급인부.....	2 901	0	0	149	448
79. 수송 장비 운전사.....	77 671	0	1 347	5 986	18 102
80. 달리 분류되지 않은 노무자.....	39 062	0	2 692	3 888	3 292
H. 달리 분류되지 않은 직업 종사자.....	13 318	0	150	900	2 244

직업(중분류) 별 취업자 (계속)
(minor group) and age (continued)

Ages							Administrative districts and occupation (minor group)
30 - 34	35 - 39	40 - 44	45 - 49	50 - 54	55 - 59	60 +	
1 945	2 692	1 197	2 544	1 496	1 347	299	40.
2 097	2 692	3 145	1 495	449	899	150	41.
1 049	1 646	1 049	450	299	299	150	42.
2 993	3 293	895	298	0	0	0	43.
5 086	6 434	4 191	2 994	2 096	1 198	300	44.
898	1 047	1 049	896	748	0	150	45.
1 195	1 797	1 048	898	1 646	1 793	149	F.
0	0	0	0	0	0	0	46.
299	150	298	0	1 198	1 194	149	47.
896	1 498	750	898	448	599	0	48.
0	0	0	0	0	0	0	49.
0	149	0	0	0	0	0	50.
116 258	97 880	66 312	46 387	32 182	15 414	6 883	G.
1 795	2 545	1 346	1 794	449	598	150	51.
298	150	299	150	300	0	0	52.
1 795	300	0	0	0	0	0	53.
899	150	450	150	0	149	0	54.
1 645	2 248	1 197	449	150	150	149	55.
7 926	4 192	4 339	1 942	1 198	450	449	56.
150	0	0	0	0	0	0	57.
3 743	2 991	1 646	749	450	298	0	58.
448	150	150	0	0	0	0	59.
8 830	6 744	4 640	3 439	1 944	1 648	150	60.
2 692	449	747	149	149	300	0	61.
2 393	1 494	748	1 946	1 495	450	150	62.
150	299	150	0	0	0	0	63.
4 040	1 348	1 047	599	898	449	149	64.
8 232	5 837	2 392	2 096	1 946	449	0	65.
5 388	4 939	2 098	1 948	599	448	150	66.
149	0	0	0	0	0	0	67.
3 590	1 648	1 346	1 192	1 047	449	150	68.
299	0	0	0	0	0	0	69.
1 196	896	150	449	150	299	0	70.
599	449	150	300	0	0	0	71.
597	748	449	450	749	0	0	72.
2 845	3 291	2 096	448	898	448	450	73.
1 795	1 198	599	449	149	0	299	74.
2 694	2 096	1 348	600	1 049	149	0	75.
24 099	28 568	22 155	18 256	11 673	6 135	3 589	76.
1 796	2 092	598	450	300	0	149	77.
747	749	150	150	598	0	0	78.
19 148	14 823	9 285	4 937	3 144	749	150	79.
6 280	7 486	6 737	3 295	2 847	1 796	749	80.
2 246	2 992	3 888	449	300	149	C	H.

제15표 연령계급 및
Table 5. Persons employed by occupation

행정구역 및 직업 (중분류)	총 취업자 Total	연령			
		14	15 ~ 19	20 ~ 24	25 ~ 29
부 산 시	670 263	7 785	81 636	80 251	96 806
A. 전문직 기술직 및 전문기술 관련직 종사자	28 601	0	982	3 031	5 001
1. 자연과학자 및 자연과학 관련직 기술자	82	0	0	0	0
2. 인공기술자 공학기술자 및 관련직 공학기술자	902	0	0	82	410
3. 항공기 승무원 및 선박직원	2 132	0	0	0	328
4. 생명과학자 및 관련직 기술종	82	0	0	0	82
5. 의사 치과의사 수의사 및 관련직 종사자	4 585	0	573	1 063	573
6. 통계학자 수학과 전자계산조식분석기 및 관련직 기술종	0	0	0	0	0
7. 경제학자	0	0	0	0	0
8. 회계종사자	0	0	0	0	0
9. 법무종사자	573	0	0	0	0
10. 교직원	14 836	0	82	1 558	3 116
11. 종교 관련 종사자	1 393	0	82	0	164
12. 서각가 언론인 및 저작연문 관련 종사자	492	0	0	0	0
13. 조각가 화가 사진작가 및 미술관련 창작예술가	2 212	0	81	164	164
14. 음악가 및 연예인	574	0	164	82	82
15. 체육인 및 체육관련직 종사자	82	0	0	82	0
16. 달리 분류되지 않은 전문직 기술직 및 전문기술 관련직 종사자	656	0	0	0	82
B. 행정 및 관리직 종사자	8 440	0	0	0	328
17. 인법 종사자 및 정부관리직 종사자	246	0	0	0	0
18. 분리자	8 194	0	0	0	328
C. 사무직 및 사무관련직 종사자	65 403	164	3 852	11 805	13 111
19. 사무원 감독자	5 081	0	0	82	491
20. 경부 행정관	492	0	0	82	0
21. 속기사 다자원 및 사무용 기계 조작원	1 148	0	410	656	82
22. 경리원 출납원 및 경리출납 관련직 종사자	13 852	0	1 148	3 935	3 360
23. 계산기 조작원	163	0	0	163	0
24. 수종 및 통신사업 관리원	246	0	0	0	0
25. 수종원	1 147	0	328	410	0
26. 유선물 집배 사무원	1 475	0	164	164	491
27. 전화 교환원 및 전신 기술종	2 131	0	246	1 065	574
28. 달리 분류되지 않은 사무직 및 사무관련직 종사자	39 668	164	1 556	5 248	8 113
D. 판매 종사자	141 571	328	4 016	9 019	15 330
29. 판매 관리자(도매상 및 소매상)	245	0	0	0	0
30. 경영주(도매상 및 소매상)	67 467	0	246	1 394	4 919
31. 판매원 감독자 및 구매 관리원	164	0	0	0	0
32. 전문직 판매원 판매의무원 및 제조업의 판매 대리인	1 394	0	0	328	246
33. 보잉 부동산 증권거래원 및 기업(서비스) 판매원 및 경제 관리원	3 934	0	0	164	328
34. 판매원 보조판매원 및 판매 관련직 종사자	65 991	328	3 688	7 133	9 428
35. 달리 분류되지 않은 판매 종사자	2 376	0	82	0	409
E. 서비스직 종사자	74 353	983	11 971	8 936	8 854
36. 관리원(음식업 및 숙박업)	820	0	0	0	164
37. 경영주(음식업 및 숙박업)	11 807	0	82	164	573
38. 가사 및 가사관련 「서비스」 관리원	0	0	0	0	0
39. 영양사 조리사 베이커리 바텐더 및 관련직 종사자	17 546	246	2 214	3 772	3 526

직업(중분류) 별 취업자 (계속)
(minor group) and age (continued)

Ages							Administrative districts and occupation (minor group)
30 ~ 34	35 ~ 39	40 ~ 44	45 ~ 49	50 ~ 54	55 ~ 59	60 +	
109 758	98 949	76 306	51 807	36 967	19 502	10 496	Busan City
5 737	4 919	4 177	2 459	655	984	656	A.
0	0	82	0	0	0	0	1.
164	164	82	0	0	0	0	2.
410	656	410	164	0	164	0	3.
0	0	0	0	0	0	0	4.
738	574	655	0	163	164	82	5.
0	0	0	0	0	0	0	6.
0	0	0	0	0	0	0	7.
0	0	0	0	0	0	0	8.
163	246	82	0	0	82	0	9.
3 115	2 295	2 293	1 393	328	410	246	10.
164	164	245	246	82	0	246	11.
164	82	0	164	82	0	0	12.
655	574	164	328	0	82	0	13.
82	164	0	0	0	0	0	14.
0	0	0	0	0	0	0	15.
82	0	164	164	0	82	82	16.
819	984	1 965	1 640	1 721	409	574	B.
0	0	82	82	82	0	0	17.
819	984	1 883	1 558	1 639	409	574	18.
10 899	9 838	8 359	4 014	1 885	984	492	C.
656	1 148	1 312	983	245	0	164	19.
82	0	164	82	82	0	0	20.
0	0	0	0	0	0	0	21.
1 967	1 312	1 311	409	82	246	82	22.
0	0	0	0	0	0	0	23.
0	0	82	0	82	82	0	24.
82	82	163	82	0	0	0	25.
328	246	82	0	0	0	0	26.
164	82	0	0	0	0	0	27.
7 620	6 968	5 245	2 458	1 394	656	246	28.
25 905	24 428	22 215	15 494	13 526	6 964	4 346	D.
245	0	0	0	0	0	0	29.
11 150	13 772	13 035	8 361	8 197	3 851	2 542	30.
82	0	0	82	0	0	0	31.
246	410	0	164	0	0	0	32.
574	574	573	328	492	491	410	33.
13 198	9 508	8 197	6 149	4 673	2 295	1 394	34.
410	164	410	410	164	327	0	35.
9 347	9 838	7 706	7 377	4 917	3 112	1 312	E.
82	246	164	82	82	0	0	36.
1 558	1 722	1 804	2 296	1 722	1 230	656	37.
0	0	0	0	0	0	0	38.
2 378	1 476	1 639	1 475	574	246	0	39.

제15표.연령계급 및
Table 5. Persons employed by occupation

행정구역 및 직업 (중분류)	총 취업자 Total	연령			
		14	15 ~ 19	20 ~ 24	25 ~ 29.
40. 가정부 및 달리 분류되지 않은 가사 서비스 종사자.....	13 199	655	7 133	2 542	574
41. 전문관리인 상역부 청소부 및 건물관리 관련직 종사자.....	4 178	0	0	164	246
42. 세 탁 공.....	1 722	0	0	0	82
43. 이용사 미용사 및 이용 관련직 종사자.....	7 131	0	902	1 557	1 557
44. 보인 「서비스」종사자.....	14 673	0	82	410	1 722
45. 달리 분류되지 않은 「서비스」 종사자.....	3 277	82	1 558	327	410
F. 농업 축산업 임업 수산업 및 수렵업 종사자.....	14 346	0	574	573	2 213
46. 농장 관리인.....	0	0	0	0	0
47. 농업 경영자.....	4 016	0	82	0	245
48. 농경 및 축산 종사자.....	4 016	0	164	163	656
49. 임업 종사자.....	164	0	0	0	0
50. 어부 수렵인 및 관련직 종사자.....	6 150	0	328	410	1 312
G. 생산 및 생산관련직 종사자 운수 장비 운전자 및 노동자.....	333 532	6 228	60 159	46 641	51 231
51. 생산직 감독자 및 직공 반장.....	3 198	0	0	82	492
52. 광부 채석부 굴삭부 및 관련인부.....	246	0	0	0	0
53. 금속 가공 처리공.....	4 342	0	164	491	1 803
54. 제철공 및 제지공.....	4 427	0	738	738	819
55. 화학제품 제조공 및 관련직공.....	5 000	246	1 230	983	656
56. 방직공 제지공 원발공 염색공 및 관련직공.....	28 195	984	8 443	6 806	3 442
57. 가죽 처리공.....	328	82	82	82	0
58. 식품 및 음료 제조공.....	6 967	0	1 638	984	1 312
59. 담배 조제 및 담배 제품 제조공.....	82	0	0	0	0
60. 양복공 양장공 재봉사 실의장식사 및 관련직공.....	43 527	2 377	15 328	9 099	4 263
61. 제외공 및 의복제품 제조공.....	3 854	0	1 148	738	410
62. 가구 제조공 및 관련 직공.....	9 919	82	1 147	2 541	1 475
63. 화제단공 및 활조자공.....	246	0	0	82	82
64. 내장공 공구제작공 및 공작기계 조작공.....	14 836	409	2 294	1 968	4 509
65. 기계설비공 기계조립공 정밀기계 기구 제작공(전기 기계 제외).....	22 790	82	4 591	3 197	4 755
66. 전기 설비공 및 전기전자 관련직공.....	11 227	656	2 949	2 458	1 721
67. 방송 송출장비공 및 영상공.....	82	0	0	0	0
68. 연관공 용접공 판금공 금속가제공 및 가설공.....	10 571	164	2 949	1 312	3 030
69. 보석공 및 귀금속공.....	246	0	82	0	164
70. 유리공 도자기공 및 유리도자기 관련직공.....	3 443	164	820	409	492
71. 고무 및 플라스틱제품 제조공.....	25 161	655	9 679	5 572	3 360
72. 종이 및 종이 제품 제조공.....	1 639	0	491	410	164
73. 인쇄공 및 인쇄관련 직공.....	3 031	0	328	491	655
74. 도 장 공.....	4 346	0	410	328	738
75. 달리 분류되지 않은 생산 및 생산관련직 종사자.....	5 981	245	2 541	573	328
76. 건설 종사자.....	45 904	0	1 394	3 444	5 165
77. 고령 연진 및 관련장비 조작공.....	2 622	0	0	246	738
78. 화물취급장비운전공 부두노동자 및 화물취급인부.....	9 511	0	164	574	1 230
79. 운수 장비 운전사.....	37 790	0	738	1 967	6 968
80. 달리 분류되지 않은 노동자.....	24 021	82	820	1 066	2 460
H. 달리 분류되지 않은 직업 종사자.....	4 017	82	82	246	738

직업(중분류) 별 취업자 (계속)
(minor group) and age (continued)

Ages							Administrative districts and occupation (minor group)
30 - 34	35 - 39	40 - 44	45 - 49	50 - 54	55 - 59	60 +	
738	164	82	410	655	164	82	40.
245	492	1 230	819	491	245	246	41.
328	902	82	164	164	0	0	42.
1 230	738	328	410	164	245	0	43.
2 788	3 852	2 295	1 639	738	819	328	44.
0	246	82	82	327	163	0	45.
2 296	2 460	1 722	1 475	1 394	901	738	F.
0	0	0	0	0	0	0	46.
328	328	820	491	656	492	574	47.
738	574	328	410	656	245	82	48.
0	0	82	82	0	0	0	49.
1 230	1 558	492	492	82	164	82	50.
54 427	45 498	29 097	19 020	12 869	5 984	2 378	G.
820	410	492	574	328	0	0	51.
164	0	0	82	0	0	0	52.
655	573	492	164	0	0	0	53.
1 066	164	328	328	246	0	0	54.
655	656	328	164	82	0	0	55.
3 277	2 459	1 720	573	245	82	164	56.
0	0	0	0	82	0	0	57.
1 147	574	410	246	246	328	82	58.
82	0	0	0	0	0	0	59.
3 197	3 362	2 212	1 640	1 312	573	164	60.
492	410	0	164	328	164	0	61.
1 558	984	656	902	492	82	0	62.
0	0	0	82	0	0	0	63.
2 869	1 394	492	655	164	82	0	64.
4 016	3 197	1 476	656	410	246	164	65.
1 640	983	492	82	164	82	0	66.
0	82	0	0	0	0	0	67.
1 476	1 148	246	82	0	82	82	68.
0	0	0	0	0	0	0	69.
656	410	246	82	0	82	82	70.
2 214	1 804	1 312	574	0	0	0	71.
164	164	0	82	82	0	82	72.
656	82	328	82	245	92	82	73.
738	984	410	246	246	82	164	74.
819	573	246	328	164	0	164	75.
7 788	9 100	6 717	5 492	3 934	2 296	574	76.
654	656	164	0	82	82	0	77.
1 968	2 213	1 766	1 148	656	410	82	78.
11 394	7 951	4 837	1 886	1 476	573	0	79.
4 262	5 165	4 427	2 706	1 885	656	492	80.
328	984	1 065	328	0	164	0	H.

제15표 연령계급 및
Table 5. Persons employed by occupation

행정 구역 및 직업 (중분류)	총 취업자 Total	연령			
		14	15 ~ 19	20 ~ 24	25 ~ 29
경기도	1 234 655	11 662	144 812	128 855	152 936
A. 전문직 기술직 및 전문기술 관련직 종사자	43 093	0	1 789	6 252	7 928
1. 자연과학자 및 자연과학 관련직 기술자	45	0	0	0	0
2. 인공기술자 공학기술자 및 관련직 공학기술자	1 833	0	12	146	573
3. 항공기 승무원 및 선착직원	516	0	0	0	157
4. 생명과학자 및 관련직 기술종	0	0	0	0	0
5. 의사 치과의사 수의사 및 관련직 종사자	5 785	0	586	1 113	437
6. 통계학자 수학과 전자계산조직분석과 및 관련직 기술종	0	0	0	0	0
7. 경제학자	0	0	0	0	0
8. 회계종사자	5 197	0	287	650	515
9. 법무종사자	12	0	0	0	0
10. 교직자	20 618	0	279	3 455	4 546
11. 종교 관련 종사자	4 031	0	105	150	595
12. 저자가 언론인 및 저작연론 관련 종사자	328	0	0	0	57
13. 조각가 화가 사진작가 및 미술관련 창작예술가	2 747	0	370	286	825
14. 음악가 및 연예인	736	0	105	355	91
15. 체육인 및 체육관련직 종사자	184	0	45	52	75
16. 달리 분류되지 않은 전문직 기술직 및 전문기술 관련직 종사자	1 031	0	0	45	57
B. 행정 및 관리직 종사자	4 246	0	0	43	265
17. 입법 종사자 및 정부관리직 종사자	196	0	0	0	0
18. 관리직	4 050	0	0	43	265
C. 사무직 및 사무관련직 종사자	91 493	106	7 120	16 208	16 535
19. 사무원 감독자	5 996	0	105	159	455
20. 경부 행정 관리	689	0	0	0	31
21. 육기사 타자권 및 사무용 기계 조작원	1 494	0	523	782	66
22. 경리원 출납원 및 경리출납 관련직 종사자	13 598	0	1 592	4 814	1 890
23. 계산기 조작원	121	0	0	57	45
24. 수송 및 통신사업 관리원	1 649	0	147	27	261
25. 수송원	1 654	0	550	200	115
26. 우편물 집배 사무원	2 137	0	302	165	256
27. 전화 교환원 및 전신 기술종	2 931	0	385	1 535	264
28. 달리 분류되지 않은 사무직 및 사무관련직 종사자	61 174	106	3 516	8 469	13 152
D. 판매 종사자	141 504	643	7 876	9 790	15 712
29. 판매 관리자(도매상 및 소매상)	76	0	0	0	0
30. 경영주(도매상 및 소매상)	69 792	0	613	2 506	7 921
31. 판매원 감독자 및 구매 관리인	246	0	12	0	0
32. 전문직 판매원 판매의무원 및 제조업체 판매 대리인	1 838	0	0	530	188
33. 보형 부동산 중개인 및 개인(서비스) 판매원 및 경제 관리인	4 040	0	354	557	300
34. 판매원 보조판매원 및 판매 관련직 종사자	62 775	643	6 897	6 126	7 085
35. 달리 분류되지 않은 판매 종사자	2 737	0	0	71	218
E. 서비스종 종사자	81 797	1 289	12 934	9 292	10 759
36. 조리인(음식업 및 숙박업)	128	0	0	19	0
37. 경리주(음식업 및 숙박업)	14 403	0	64	56	1 241
38. 가사 및 가사관련 「서비스」 관리인	38	0	0	0	0
39. 영양사 조리사 베이커리 바텐더 및 관련직 종사자	20 173	311	3 643	4 613	3 166

직업(중분류) 별 취업자 (계속)
(minor group) and age (continued)

Ages							Administrative districts and occupation (minor group)
30 ~ 34	35 ~ 39	40 ~ 44	45 ~ 49	50 ~ 54	55 ~ 59	60 +	
160 843	172 652	142 567	101 825	89 768	68 013	60 722	Gyeonggi Do
6 668	6 639	4 740	3 254	2 586	1 474	1 763	A.
0	0	0	45	0	0	0	1.
574	349	130	61	36	12	0	2.
181	7	125	46	0	0	0	3.
0	0	0	0	0	0	0	4.
787	1 277	537	225	480	202	141	5.
0	0	0	0	0	0	0	6.
0	0	0	0	0	0	0	7.
519	472	542	453	498	435	826	8.
0	0	0	0	0	0	12	9.
3 606	3 287	2 487	1 382	896	384	296	10.
469	588	530	430	593	351	190	11.
64	61	49	45	33	19	0	12.
405	474	121	217	12	7	30	13.
63	19	57	0	0	46	0	14.
0	0	12	0	0	0	0	15.
0	105	150	350	38	18	268	16.
488	735	527	1 060	423	383	322	B.
0	0	19	8	150	19	0	17.
488	735	508	1 052	273	364	322	18.
17 079	14 349	9 572	5 353	2 971	1 679	521	C.
1 034	846	1 279	836	595	675	12	19.
38	93	76	263	63	106	19	20.
58	65	0	0	0	0	0	21.
2 053	1 367	1 005	496	238	97	46	22.
19	0	0	0	0	0	0	23.
294	374	219	308	19	0	0	24.
455	112	77	115	19	0	11	25.
645	404	235	84	46	0	0	26.
543	110	98	0	46	0	0	27.
11 940	10 978	6 583	3 251	1 945	801	433	28.
20 833	24 852	20 012	15 998	11 762	7 318	6 708	D.
41	0	11	0	12	12	0	29.
10 009	14 260	10 998	8 648	6 209	4 317	4 311	30.
19	0	46	64	0	0	105	31.
357	222	372	150	19	0	0	32.
65	331	847	543	371	265	407	33.
9 777	9 296	7 460	6 018	4 927	2 706	1 840	34.
565	743	278	575	224	18	45	35.
10 626	11 906	10 560	6 947	3 545	2 762	1 177	E.
31	0	0	46	20	12	0	36.
1 592	3 094	2 852	2 437	1 645	974	448	37.
0	19	0	19	0	0	0	38.
1 927	2 353	2 037	877	570	504	172	39.

제15표. 연령계급 및
Table 15. Persons employed by occupation

행정 구역 및 직업 (중분류)	총, 취업자 Total	연령			
		14	15 ~ 19	20 ~ 24	25 ~ 29
40. 가정부 및 달리 분류되지 않은 가사 서비스 종사자.....	9 329	606	3 273	994	339
41. 건물관리인 감독부 청소부 및 건물관리 관련직 종사자.....	3 811	0	57	11	357
42. 세 탁 공.....	1 969	0	260	140	255
43. 이용자 미용사 및 미용 관련직 종사자.....	11 038	50	1 830	1 740	2 963
44. 보인 「서비스」종사자.....	13 155	0	141	432	2 027
45. 달리 분류되지 않은 「서비스」 종사자.....	7 753	322	3 666	1 287	411
F. 농업 축산업 임업 수산업 및 수렵업 종사자.....	505 013	4 659	51 539	41 385	45 148
46. 농장 관리인.....	138	0	0	38	0
47. 농업 경영자.....	194 823	106	3 398	5 608	10 592
48. 농경 및 축산 종사자.....	274 554	4 297	43 647	33 005	31 565
49. 임업 종사자.....	4 802	0	739	125	422
50. 어부 수산업 및 관련직 종사자.....	30 696	256	3 555	2 609	2 569
G. 생산 및 생산관련직 종사자 운수 장비 운전자 및 노무자.....	345 229	4 965	63 184	44 004	48 141
51. 생산직 감독자 및 직공 반장.....	4 200	0	38	215	657
52. 광부 제석부 준장부 및 관련인부.....	2 522	0	106	0	170
53. 금속 가공 처리공.....	2 323	18	460	42	592
54. 제재공 및 제지공.....	6 946	0	722	723	1 472
55. 화학제품 제조공 및 관련직공.....	11 361	393	2 046	1 495	2 017
56. 양직공 제직공 원물공 염색공 및 관련직공.....	41 024	1 357	14 931	9 948	4 692
57. 가죽 처리공.....	393	0	301	43	14
58. 식품 및 음료 제조공.....	18 498	19	2 976	2 411	2 483
59. 담배 조제 및 담배 제품 제조공.....	342	0	31	50	45
60. 양복공 양장공 재봉사 실내장식사 및 관련직공.....	22 575	894	8 587	4 291	2 848
61. 제화공 및 비혁제품 제조공.....	2 796	219	977	343	427
62. 가구 제조공 및 관련 직공.....	8 618	250	1 902	752	797
63. 출판단공 및 활조작공.....	2 474	105	105	316	229
64. 대장공 공구제작공 및 공작기계 조작공.....	8 699	90	2 113	1 939	1 273
65. 기계설비공 기계조립공 정밀기계 기구 제작공(전기 기계 제외).....	24 775	261	5 106	3 008	4 977
66. 전기 설비공 및 전기전자 관련직공.....	21 932	147	8 390	4 404	3 705
67. 방송 송신장비공 및 영사공.....	227	0	38	19	8
68. 연판공 용접공 판금공 금속사재공 및 가설공.....	7 235	38	1 547	1 087	1 470
69. 보석공 및 귀금속공.....	290	0	76	19	30
70. 유리공 도자기공 및 유리도자기 관련직공.....	6 122	37	789	1 314	1 118
71. 고무 및 「플라스틱」 제품 제조공.....	2 380	77	448	271	538
72. 종이 및 종이 제품 제조공.....	1 436	24	366	98	137
73. 인쇄공 및 인쇄관련 직공.....	3 226	57	919	336	862
74. 도 상 공.....	2 386	0	64	211	255
75. 달리 분류되지 않은 생산 및 생산관련직 종사자.....	14 826	458	3 598	2 578	1 884
76. 건설 종사자.....	50 505	64	2 396	3 368	5 354
77. 고령 운전 및 운전장비 조작공.....	2 435	0	89	112	458
78. 화물취급장이운전공 부무노동자 및 화물취급인부.....	9 500	0	651	105	1 055
79. 수송 장비 운전사.....	29 238	0	1 471	2 554	5 561
80. 달리 분류되지 않은 노무자.....	35 945	457	1 941	1 952	3 013
H. 달리 분류되지 않은 직업 종사자.....	22 230	0	370	1 881	8 448

직업(중분류) 별 취업자 (계속)
(minor group) and age (continued)

Ages							Administrative districts and occupation (minor group)
30 - 34	35 - 39	40 - 44	45 - 49	50 - 54	55 - 59	60 +	
590	532	1 197	790	311	598	99	40.
701	986	771	417	331	81	99	41.
338	451	353	147	25	0	0	42.
2 144	941	412	465	205	164	124	43.
2 846	3 053	2 347	1 547	385	313	64	44.
457	477	591	202	53	116	171	45.
48 549	61 103	61 022	49 030	52 375	44 794	45 499	F.
12	0	0	57	12	19	0	46.
17 875	27 497	28 576	21 708	24 127	26 698	28 638	47.
27 208	29 328	27 645	23 000	23 102	16 499	15 058	48.
857	739	538	316	632	210	224	49.
2 597	3 539	4 263	3 949	4 502	1 278	1 579	50.
51 398	49 854	33 417	20 155	16 068	9 541	4 502	G.
799	975	769	250	212	172	113	51.
392	567	378	315	382	212	0	52.
636	219	218	78	60	0	0	53.
1 793	1 084	596	292	233	19	12	54.
2 388	1 831	700	316	45	130	0	55.
3 560	2 745	1 911	848	676	299	37	56.
23	12	0	0	0	0	0	57.
2 411	2 942	1 709	1 478	1 179	732	158	58.
76	102	0	38	0	0	0	59.
1 923	1 768	512	889	342	276	245	60.
465	181	96	57	19	12	0	61.
1 071	1 312	922	910	437	220	45	62.
361	185	404	228	118	211	212	63.
1 576	731	428	231	206	112	0	64.
4 090	2 907	2 180	1 179	745	141	181	65.
1 807	1 413	765	710	493	53	45	66.
45	12	0	105	0	0	0	67.
1 023	980	758	46	170	19	97	68.
63	45	8	18	31	0	0	69.
1 219	866	276	173	113	106	106	70.
434	452	117	12	19	12	0	71.
103	114	422	24	57	53	38	72.
433	483	56	43	18	0	19	73.
756	383	355	95	243	24	0	74.
1 198	1 730	1 056	570	1 044	442	268	75.
7 624	9 143	7 935	5 407	4 347	3 319	1 578	76.
933	239	345	58	201	0	0	77.
1 753	1 723	1 454	1 423	750	169	417	78.
6 719	6 818	3 415	1 009	1 192	293	206	79.
5 724	7 892	5 662	3 353	2 731	2 515	725	80.
5 202	3 214	2 717	28	38	152	230	H.

제15표. 연령계급 및
Table 15. Persons employed by occupation

행정구역 및 직업 (중분류)	총 취업자 Total	연령			
		14	15 ~ 19	20 ~ 24	25 ~ 29
강 원 도	525 481	5 596	60 478	50 200	55 546
A. 전문직 기술직 및 전문기술 관련직 종사자	16 307	8	584	1 626	1 647
1. 자연과학 및 자연과학 관련직 기술자	0	0	0	0	0
2. 건축기술과 공학기술자 및 관련직 공학기술자	471	0	0	0	0
3. 항공기 승무원 및 선박직원	22	0	0	0	22
4. 생명과학 및 관련직 기술공	13	0	0	0	0
5. 의사 치과의사 수의사 및 관련직 종사자	2 003	8	290	409	193
6. 통계학자 수학과 전자계산조직분석학 및 관련직 기술공	0	0	0	0	0
7. 경제학자	0	0	0	0	0
8. 회계종사자	0	0	0	0	0
9. 법무종사자	76	0	0	0	0
10. 교직원	11 430	0	21	1 165	1 070
11. 종교 관련 종사자	736	0	13	13	70
12. 서각가 언론인 및 저작연론 관련 종사자	144	0	0	0	0
13. 조각가 화가 사진작가 및 미술관련 창작예술가	1 378	0	260	39	196
14. 음악가 및 연예인	191	0	0	0	83
15. 체육인 및 체육관련직 종사자	13	0	0	0	0
16. 달리 분류되지 않은 전문직 기술직 및 전문기술 관련직 종사자	130	0	0	0	13
B. 행정 및 관리직 종사자	982	0	0	0	8
17. 입법 종사자 및 정부관리직 종사자	14	0	0	0	0
18. 관리자	968	0	0	0	8
C. 사무직 및 사무관련직 종사자	32 948	8	2 304	4 832	5 362
19. 사무원 감독자	1 402	0	0	0	26
20. 경부 행정관	252	0	0	0	0
21. 속기사 타자원 및 사무용 기계 조작원	282	0	97	169	13
22. 경리원 출납원 및 경리출납 관련직 종사자	5 657	8	673	1 438	668
23. 계산기 조작원	0	0	0	0	0
24. 수송 및 통신사업 관리원	213	0	13	0	8
25. 수송원	761	0	83	117	123
26. 우편물 집배 사무원	1 080	0	0	257	483
27. 전화 교환원 및 전신 기술공	1 524	0	253	514	300
28. 달리 분류되지 않은 사무직 및 사무관련직 종사자	21 777	0	1 195	2 287	3 741
D. 판매 종사자	47 629	108	2 871	3 153	4 205
29. 판매 관리자(도매상 및 소매상)	72	0	0	0	0
30. 경영주(도매상 및 소매상)	26 854	0	44	472	1 981
31. 판매원 감독자 및 구매 관리인	180	0	0	0	13
32. 전문직 판매원 판매위무원 및 제조업체 판매 대리인	408	0	0	91	176
33. 보험 부동산 증권거래인 및 기업(서비스) 판매원 및 경제 관리인	645	0	26	39	8
34. 판매원 보조판매원 및 판매 관련직 종사자	19 019	100	2 788	2 538	2 019
35. 달리 분류되지 않은 판매 종사자	451	8	13	13	8
E. 서비스직 종사자	31 620	808	5 567	3 881	3 089
36. 관리인(음식업 및 숙박업)	0	0	0	0	0
37. 경영주(음식업 및 숙박업)	6 826	0	0	89	388
38. 가사 및 가사관련 「서비스업」 관리인	13	0	0	0	0
39. 영양사 조리사 베이커리 바텐더 및 관련직 종사자	7 056	157	1 096	1 625	949

직업(중분류) 별 취업자 (계속)
(minor group) and age (continued)

Ages							Administrative districts and occupation (minor group)
30 ~ 34	35 ~ 39	40 ~ 44	45 ~ 49	50 ~ 54	55 ~ 59	60 +	
71 287	77 407	60 197	44 291	41 189	30 087	29 203	Gangweon Do
3 303	3 940	2 411	1 151	1 081	306	250	A.
0	0	0	0	0	0	0	1.
259	61	109	8	34	0	0	2.
0	0	0	0	0	0	0	3.
13	0	0	0	0	0	0	4.
345	261	176	70	113	104	34	5.
0	0	0	0	0	0	0	6.
0	0	0	0	0	0	0	7.
0	0	0	0	0	0	0	8.
26	0	8	26	0	8	8	9.
2 285	3 325	1 646	945	812	153	8	10.
86	82	175	34	83	13	167	11.
52	13	79	0	0	0	0	12.
137	161	192	34	39	7	13	13.
100	8	0	0	0	0	0	14.
0	13	0	0	0	0	0	15.
0	16	26	34	0	21	20	16.
111	140	138	235	178	143	29	B.
0	0	0	0	14	0	0	17.
111	140	138	235	164	143	29	18.
6 709	5 859	3 317	2 509	1 361	464	223	C.
144	329	334	327	186	43	13	19.
27	113	26	21	52	13	0	20.
0	0	0	0	0	13	0	21.
1 300	816	210	357	54	83	0	22.
0	0	0	0	0	0	0	23.
0	13	13	96	0	70	0	24.
206	149	13	70	0	0	0	25.
78	215	34	13	0	0	0	26.
244	129	58	26	0	0	0	27.
4 710	4 095	2 629	1 599	1 069	242	210	28.
5 915	6 931	7 545	6 468	4 971	2 815	2 647	D.
29	13	8	13	9	0	0	29.
3 894	4 370	4 614	4 221	3 593	1 847	1 818	30.
0	0	83	84	0	0	0	31.
22	41	52	26	0	0	0	32.
13	55	90	99	141	26	148	33.
1 939	2 331	2 511	1 970	1 215	942	666	34.
18	121	187	55	13	0	15	35.
4 060	4 448	3 133	2 962	1 598	1 520	554	E.
0	0	0	0	0	0	0	36.
1 056	1 372	1 203	1 021	673	802	222	37.
0	0	0	13	0	0	0	38.
581	799	631	587	240	356	35	39.

제15표.연령계급 및
Table 15. Persons employed by occupation

행정구역 및 직업 (중분류)	총 취업자 Total	연령			
		14	15 ~ 19	20 ~ 24	25 ~ 29
40. 가정부 및 달리 분류되지 않은 가사 서비스 종사자.....	4 406	422	1 545	792	174
41. 건물관리인 상업부 청소부 및 건물관리 관련직 종사자.....	1 696	0	248	81	35
42. 세 탁 공.....	951	0	21	117	169
43. 이용사 미용사 및 이용 관련직 종사자.....	4 003	99	1 115	878	566
44. 보인 「서비스」종사자.....	3 739	0	390	39	651
45. 달리 분류되지 않은 「서비스」 종사자.....	2 930	130	1 152	260	157
F. 농업 축산업 임업 수산업 및 수렵업 종사자.....	269 195	3 487	34 831	23 559	23 551
46. 농장 관리인.....	0	0	0	0	0
47. 농업 경영자.....	134 381	92	3 109	4 769	9 315
48. 농업 및 축산 종사자.....	103 301	3 142	28 896	17 046	11 128
49. 임업 종사자.....	2 894	140	70	26	122
50. 어부 수렵인 및 관련직 종사자.....	28 609	113	2 806	1 718	2 986
G. 생산 및 생산관련직 종사자 중수 잡비 운전자 및 노동자.....	114 007	1 177	14 077	12 913	13 860
51. 생산직 감독자 및 직공 반장.....	929	0	0	140	34
52. 장부 세석부 준장부 및 관련인부.....	28 430	0	1 542	2 326	4 656
53. 금속 가공 처리공.....	103	0	13	70	0
54. 제재공 및 제지공.....	1 556	0	249	8	179
55. 화학제품 제조공 및 관련직공.....	749	0	23	57	54
56. 양직공 제직공 전활공 염색공 및 관련직공.....	2 735	0	1 292	951	139
57. 가죽 처리공.....	0	0	0	0	0
58. 식물 및 용토 제조공.....	10 497	141	1 588	1 066	1 014
59. 담배 조제 및 담배 제품 제조공.....	358	0	70	0	70
60. 양복공 양장공 제봉사 실내장식사 및 관련직공.....	5 303	177	2 322	1 138	308
61. 제화공 및 피혁제품 제조공.....	695	8	220	162	49
62. 가구 제조공 및 관련 직공.....	2 749	16	403	590	318
63. 문제단공 및 문조각공.....	547	13	21	26	211
64. 데상공 공구제작공 및 공작기계 조작성.....	667	13	76	86	157
65. 기계설치공 기계조립공 정밀기계 기구 제작공(전기 기계 제외).....	5 069	9	970	799	711
66. 전기 설비공 및 전기전자 관련직공.....	2 484	83	384	294	337
67. 방송 음향장비공 및 영상공.....	13	0	0	0	13
68. 연판공 용접공 전압공 금속가제공 및 가설공.....	1 989	7	433	419	219
69. 보석공 및 귀금속공.....	174	0	9	24	78
70. 유리공 도자기공 및 유리도자기 관련직공.....	317	0	13	83	35
71. 고무 및 「플라스틱」제품 제조공.....	247	83	34	0	22
72. 종이 및 종이 제품 제조공.....	260	12	13	26	13
73. 인쇄공 및 인쇄관련 직공.....	610	71	51	119	78
74. 도 장 공.....	559	9	30	84	77
75. 달리 분류되지 않은 생산 및 생산관련직 종사자.....	2 442	60	383	482	257
76. 건설 종사자.....	19 779	451	2 238	2 226	1 566
77. 고정 설비 및 관련장비 조작성.....	307	0	0	29	8
78. 화물취급장치운전공 부두노동자 및 화물취급인부.....	1 839	0	26	227	353
79. 수송 장비 운전사.....	9 123	0	256	1 118	1 756
80. 달리 분류되지 않은 노동자.....	13 332	24	1 418	453	1 145
H. 달리 분류되지 않은 직업 종사자.....	12 803	0	194	236	3 824

직업(중분류) 별 취업자 (계속)
(minor group) and age (continued)

Ages							Administrative districts and occupation (minor group)
30 - 34	35 - 39	40 - 44	45 - 49	50 - 54	55 - 59	60 +	
210	168	164	446	196	122	167	40.
371	445	90	197	128	62	39	41.
213	100	66	112	113	40	0	42.
623	339	195	63	99	13	13	43.
839	656	527	411	122	34	70	44.
167	569	257	112	27	91	8	45.
26 998	34 705	29 552	22 752	25 834	21 057	22 809	F.
0	0	0	0	0	0	0	46.
15 457	19 708	18 447	14 575	17 124	13 908	17 877	47.
7 492	10 359	7 575	5 244	4 898	3 999	3 522	48.
314	1 168	169	179	364	272	70	49.
3 735	3 470	3 361	2 754	3 448	2 878	1 340	50.
19 979	19 434	12 015	7 939	6 153	3 769	2 691	G.
236	122	208	38	112	39	0	51.
7 534	6 759	3 104	1 193	779	224	363	52.
20	0	0	0	0	0	0	53.
121	310	198	259	133	83	16	54.
310	244	40	0	8	13	0	55.
73	125	73	34	35	50	13	56.
0	0	0	0	0	0	0	57.
1 587	1 456	1 332	764	772	503	264	58.
83	13	13	26	0	70	13	59.
263	279	180	97	319	114	111	60.
30	34	15	55	99	15	8	61.
399	340	76	244	55	283	25	62.
83	83	0	14	13	70	13	63.
55	84	96	78	22	0	0	64.
536	576	740	588	126	34	70	65.
459	470	119	99	91	140	8	66.
0	0	0	0	0	0	0	67.
254	164	245	85	22	50	91	68.
26	0	8	8	21	0	0	69.
35	43	52	21	13	22	0	70.
9	91	0	0	8	0	0	71.
78	0	13	52	40	13	0	72.
143	26	26	13	70	0	13	73.
126	118	29	52	34	0	0	74.
241	161	291	216	34	122	195	75.
2 780	2 675	1 944	2 092	1 638	1 214	955	76.
62	96	26	52	34	0	0	77.
314	458	200	204	81	26	0	78.
2 047	1 829	1 169	570	277	53	45	79.
2 075	2 878	1 818	1 085	1 317	631	488	80.
4 212	1 950	2 086	275	13	13	0	H.

제15표. 연령계급 및
Table 15. Persons employed by occupation

행정 구역 및 직업 (중분류)	총 취업자 Total	연령			
		14	15 ~ 19	20 ~ 24	25 ~ 29
총 청 북 도	494 036	6 593	56 920	46 730	42 774
A. 전문직 기술직 및 전문기술 관련직 종사자	13 627	0	236	1 934	1 883
1. 자연과학자 및 자연과학 관련직 기술자	422	0	0	0	11
2. 진흥기술자 공학기술자 및 공연직 공학기술자	266	0	0	62	98
3. 항공기 승무원 및 선착직원	0	0	0	0	0
4. 생명과학자 및 관련직 기술종	0	0	0	0	0
5. 의사 치과의사 수의사 및 관련직 종사자	1 477	0	127	202	145
6. 통계학자 수학과 전자계산조직분석직 및 관련직 기술종	0	0	0	0	0
7. 경제학자	0	0	0	0	0
8. 회계종사자	26	0	0	0	0
9. 법무종사자	78	0	0	0	62
10. 교직원	9 626	0	25	1 360	1 302
11. 종교 관련 종사자	469	0	11	62	0
12. 서적이 언론인 및 저작인권 관련 종사자	135	0	0	0	16
13. 조각가 화가 사진작가 및 미술관련 창작예술가	1 274	0	73	176	217
14. 음악가 및 연예인	98	0	0	72	0
15. 체육인 및 체육관련직 종사자	32	0	0	0	32
16. 달리 분류되지 않은 전문직 기술직 및 전문기술 관련직 종사자	104	0	0	0	0
B. 행정 및 관리직 종사자	1 383	0	0	0	94
17. 입법 종사자 및 정부관리직 종사자	46	0	0	0	0
18. 관리직	1 337	0	0	0	94
C. 사무직 및 사무관련직 종사자	20 126	0	1 440	3 368	2 556
19. 사무원 감독자	1 200	0	0	0	15
20. 경부 행정관	204	0	0	0	0
21. 속기사 타자원 및 사무용 기계 조작원	208	0	26	150	32
22. 경리원 출납원 및 경리출납 관련직 종사자	3 131	0	459	719	514
23. 계산기 조작원	0	0	0	0	0
24. 수종 및 통신사업 관리원	89	0	0	0	0
25. 수종원	244	0	63	114	0
26. 우정물 집배 사무원	354	0	125	63	11
27. 전화 교환원 및 통신 기술종	848	0	154	401	104
28. 달리 분류되지 않은 사무직 및 사무관련직 종사자	13 848	0	613	1 921	1 880
D. 판매 종사자	32 668	83	1 673	2 212	3 597
29. 판매 관리자(도매상 및 소매상)	16	0	0	0	0
30. 경영주(도매상 및 소매상)	16 250	0	119	347	1 702
31. 판매원 감독자 및 구매 관리인	0	0	0	0	0
32. 전문직 판매원 판매의무원 및 제조업의 판매 대리인	455	0	62	10	10
33. 보험 부동산 증권거래원 및 기업(서비스) 판매원 및 경제 관리인	860	0	26	124	47
34. 판매원 보조판매원 및 판매 관련직 종사자	14 631	83	1 466	1 731	1 838
35. 달리 분류되지 않은 판매 종사자	456	0	0	0	0
E. 서비스직 종사자	19 983	785	3 907	1 917	2 188
36. 관리인(음식업 및 숙박업)	16	0	0	0	0
37. 경리주(음식업 및 숙박업)	4 174	0	63	129	301
38. 가사 및 가사관련 「서비스」 관리인	0	0	0	0	0
39. 영양사 조리사 베이커리 바텐더 및 관련직 종사자	3 222	141	562	351	451

직업(중분류) 별 취업자 (계속)
(minor group) and age (continued)

Ages							Administrative districts and occupation (minor group)
30 ~ 34	35 ~ 39	40 ~ 44	45 ~ 49	50 ~ 54	55 ~ 59	60 +	
56 108	69 237	58 102	48 576	40 333	31 624	37 039	Chungcheong Bug Do
2 581	2 986	1 813	674	971	174	375	A.
10	11	10	0	0	0	0	1.
11	68	16	0	11	0	0	2.
0	0	0	0	0	0	0	3.
0	0	0	0	0	0	0	4.
229	167	178	209	16	58	146	5.
0	0	0	0	0	0	0	6.
0	0	0	10	0	0	0	7.
0	0	0	16	0	0	0	8.
0	0	0	16	0	0	0	9.
1 722	2 312	1 558	417	871	43	16	10.
89	72	0	0	11	11	213	11.
104	15	0	0	0	0	0	12.
374	325	31	16	0	62	0	13.
26	0	0	0	0	0	0	14.
0	0	0	0	0	0	0	15.
16	16	10	0	62	0	0	16.
234	223	320	167	198	74	73	B.
0	0	20	11	15	0	0	17.
234	223	300	156	183	74	73	18.
3 637	3 309	2 659	2 120	729	199	109	C.
379	255	318	160	58	0	15	19.
20	10	62	62	50	0	0	20.
0	0	0	0	0	0	0	21.
359	422	213	291	51	103	0	22.
0	0	0	0	0	0	0	23.
63	0	0	11	15	0	0	24.
42	10	0	15	0	0	0	25.
16	31	93	0	15	0	0	26.
21	158	0	0	10	0	0	27.
2 737	2 423	1 973	1 581	530	96	94	28.
4 981	5 992	4 726	3 685	2 590	1 431	1 698	D.
0	16	0	0	0	0	0	29.
2 694	3 206	2 861	1 650	1 666	804	1 201	30.
0	0	0	0	0	0	0	31.
104	186	10	73	0	0	0	32.
41	68	194	177	109	37	37	33.
2 142	2 376	1 572	1 661	804	498	460	34.
0	140	89	124	11	92	0	35.
2 520	2 698	2 141	1 698	871	759	499	E.
0	0	0	16	0	0	0	36.
570	833	571	737	424	259	287	37.
0	0	0	0	0	0	0	38.
411	438	419	156	105	173	15	39.

제15표.연령계급 및
Table 15. Persons employed by occupation

행정 구역 및 직업 (중분류)	총 취업자 Total	연령			
		14	15 ~ 19	20 ~ 24	25 ~ 29
40. 가정부 및 달리 분류되지 않은 가사 서비스 종사자.....	3 126	355	1 438	414	31
41. 건물관리인 압력부 청소부 및 건물관리 관련된 종사자.....	1 193	0	203	0	73
42. 세 탁 공.....	210	0	26	16	105
43. 이용사 이용사 및 이용 관련된 종사자.....	3 738	47	975	748	613
44. 보안 「서비스」 종사자.....	2 192	0	0	16	404
45. 달리 분류되지 않은 「서비스」 종사자.....	2 115	242	640	243	210
F. 농업 축산업 임업 수산업 및 수렵업 종사자.....	345 310	5 191	42 240	30 794	24 557
46. 농장 관리인.....	0	0	0	0	0
47. 농업 경영자.....	153 328	249	2 656	3 777	7 356
48. 농업 및 축산 종사자.....	193 853	4 880	39 459	26 831	17 201
49. 임업 종사자.....	1 051	62	125	186	0
50. 어부 수렵인 및 관련된 종사자.....	78	0	0	0	0
G. 생산 및 생산관련직 종사자 운수 장비 운전자 및 노무자.....	59 730	534	7 424	6 443	7 408
51. 생산직 감독자 및 직공 단장.....	561	0	0	74	37
52. 정부 제정부 준정부 및 관련인부.....	1 026	0	26	25	142
53. 금속 가공 처리공.....	2 384	0	313	312	125
54. 제철공 및 제지공.....	586	15	118	89	73
55. 화학제품 제조공 및 관련직공.....	2 450	15	126	130	260
56. 방직공 제지공 원물공 염색공 및 관련직공.....	3 400	42	1 573	637	425
57. 가죽 처리공.....	63	0	0	0	63
58. 식품 및 음료 제조공.....	6 743	202	616	551	871
59. 담배 조제 및 담배 제품 제조공.....	2 132	0	126	208	178
60. 양복공 양장공 제복사 실내장식사 및 관련직공.....	3 046	63	1 020	617	212
61. 제화공 및 의복제조공.....	630	0	222	128	129
62. 가구 제조공 및 관련직공.....	1 455	11	355	163	177
63. 목재단공 및 목조각공.....	372	0	74	16	188
64. 대장공 공구제작공 및 공작기계 조작성.....	549	15	146	52	32
65. 기계설비공 기계조립공 정밀기계 기구 제작공(전기 기계 제외).....	3 640	16	559	625	580
66. 전기 설비공 및 전기전자 관련직공.....	1 842	0	467	368	354
67. 항공 운항장비공 및 영사공.....	15	0	0	0	0
68. 연료공 용접공 관공공 금속가제공 및 가설공.....	577	10	208	51	112
69. 보석공 및 귀금속공.....	16	0	0	16	0
70. 유리공 도자기공 및 유리도자기 관련직공.....	460	0	15	27	146
71. 고무 및 「플라스틱」 제품 제조공.....	265	0	36	78	16
72. 종이 및 종이 제품 제조공.....	203	62	73	16	16
73. 인쇄공 및 인쇄관련 직공.....	407	0	95	32	42
74. 도 장 공.....	662	0	42	166	172
75. 달리 분류되지 않은 생산 및 생산관련직 종사자.....	1 339	10	158	247	187
76. 건설 종사자.....	12 695	0	392	894	1 189
77. 고령 펜션 및 관련장이 조작성.....	741	62	77	0	32
78. 화물취급장이운전공 부무노동자 및 화물취급인부.....	636	0	0	16	96
79. 수송 장비 운전사.....	5 305	0	272	729	1 124
80. 달리 분류되지 않은 노무자.....	5 580	11	315	176	428
H. 달리 분류되지 않은 직업 종사자.....	1 159	0	0	62	491

직업(중분류) 별 취업자 (계속)
(minor group) and age (continued)

Ages							Administrative districts and occupation (minor group)
30 - 34	35 - 39	40 - 44	45 - 49	50 - 54	55 - 59	60 +	
78	166	231	92	98	145	78	40
171	260	158	98	15	140	72	41.
21	0	16	26	0	0	0	42
634	269	92	266	94	0	0	43.
546	462	436	213	73	27	15	44
89	270	218	94	62	15	32	45.
32 130	43 492	39 386	35 597	32 066	26 909	32 948	F.
0	0	0	0	0	0	0	46
15 814	22 901	21 411	20 391	19 839	17 288	21 646	47.
16 239	20 269	17 789	15 191	12 211	9 497	11 286	48
77	260	136	15	0	124	16	49.
0	62	0	0	16	0	0	50.
9 823	10 439	6 845	4 541	2 908	2 078	1 337	G.
114	103	145	41	32	15	0	51.
209	135	166	35	125	137	26	52.
320	682	310	187	62	63	10	53
26	124	26	27	11	62	15	54.
891	535	275	135	83	0	0	55
157	266	167	10	26	10	87	56
0	0	0	0	0	0	0	57.
1 319	1 092	855	446	98	470	223	58.
229	662	373	244	96	16	0	59
374	222	203	136	167	16	16	60.
32	10	62	15	22	0	10	61.
163	299	72	121	16	0	78	62.
36	0	32	0	0	26	0	63.
116	27	15	53	62	31	0	64.
617	449	463	201	110	20	0	65.
312	79	130	110	11	11	0	66.
15	0	0	0	0	0	0	67.
46	68	0	62	0	20	0	68.
0	0	0	0	0	0	0	69.
59	103	32	16	0	62	0	70.
47	88	0	0	0	0	0	71.
0	0	0	25	0	11	0	72.
109	94	10	0	10	15	0	73.
179	45	27	15	0	16	0	74.
120	396	89	38	16	62	16	75.
2 195	2 369	1 537	1 512	1 451	577	579	76.
196	146	134	78	0	0	16	77.
244	72	21	93	72	20	0	78.
963	1 132	726	218	78	63	0	79.
735	1 241	975	723	360	355	261	80.
202	98	212	94	0	0	0	H.

제15표. 연령계급 및
Table 5. Persons employed by occupation

행정구역 및 직업 (중분류)	총 취업자 Total	연령			
		14	15 ~ 19	20 ~ 24	25 ~ 29
총 청 남 도	1 007 637	14 514	117 899	99 069	107 836
A. 전문직 기술직 및 전문기술 관련직 종사자	26 512	0	638	2 400	5 322
1. 자연과학 및 자연과학 관련직 기술자	60	0	0	0	0
2. 건축기술자 공학기술자 및 관련된 공학기술자	314	0	0	9	60
3. 항공기 승무원 및 선착직원	463	0	202	0	130
4. 생명과학자 및 관련된 기술종	0	0	0	0	0
5. 의사 치과 의사 수의사 및 관련된 종사자	3 322	0	8	348	617
6. 통계학자 수학과 전자계산조직원 및 관련된 기술종	0	0	0	0	0
7. 경제학자	0	0	0	0	0
8. 회계종사자	400	0	100	0	0
9. 법무종사자	38	0	0	0	0
10. 교직원	17 787	0	168	1 640	4 224
11. 종교 관련 종사자	1 476	0	0	0	101
12. 서적이 언론인 및 저작인문 관련 종사자	483	0	0	0	30
13. 조각가 화가 사진작가 및 미술관련 창작예술가	1 157	0	160	403	160
14. 음악가 및 연예인	60	0	0	0	0
15. 체육인 및 체육관련직 종사자	0	0	0	0	0
16. 달리 분류되지 않은 전문직 기술직 및 전문기술 관련직 종사자	952	0	0	0	0
B. 행정 및 관리직 종사자	2 978	0	0	0	190
17. 입법 종사자 및 정부관리직 종사자	150	0	0	0	0
18. 분리자	2 828	0	0	0	190
C. 사무직 및 사무관련직 종사자	45 037	0	3 582	6 741	8 210
19. 사무원 감독자	1 489	0	0	0	147
20. 경부 행정관	382	0	0	0	0
21. 속기사 타자 및 사무용 기계 조작원	504	0	77	359	68
22. 경리원 출납원 및 경리출납 관련직 종사자	7 736	0	1 067	1 698	1 457
23. 계산기 조작원	0	0	0	0	0
24. 수송 및 통신사업 관리원	555	0	30	101	0
25. 수송원	1 469	0	146	256	199
26. 우편물 집배 사무원	1 352	0	316	432	262
27. 전화 교환원 및 전신 기술종	1 462	0	269	666	237
28. 달리 분류되지 않은 사무직 및 사무관련직 종사자	30 088	0	1 677	3 229	5 840
D. 판매 종사자	100 738	349	5 437	7 763	13 941
29. 판매 관리자(도매상 및 소매상)	0	0	0	0	0
30. 경영주(도매상 및 소매상)	50 982	0	376	2 040	6 290
31. 판매원 감독자 및 구매 관리원	231	0	0	0	101
32. 판매원 판매원 판매원 및 제조업체 판매 대리인	716	0	100	131	68
33. 보험 부동산 중개거래 및 기업(서비스) 판매원 및 경제 관리원	1 731	0	0	102	345
34. 판매원 보조판매원 및 판매 관련직 종사자	46 200	349	4 861	5 455	7 069
35. 달리 분류되지 않은 판매 종사자	878	0	100	35	68
E. 서비스 종사자	47 978	1 488	7 576	4 551	6 636
36. 관리인(음식업 및 숙박업)	100	0	0	0	0
37. 경리주(음식업 및 숙박업)	11 126	0	161	321	875
38. 가사 및 가사관련 「서비스」 관리인	302	0	0	0	101
39. 영양사 조리사 웨이터 바텐더 및 관련직 종사자	12 787	150	2 024	2 350	2 057

직업(중분류) 별 취업자 (계속)
(minor group) and age (continued)

Ages							Administrative districts and occupation (minor group)
30 ~ 34	35 ~ 39	40 ~ 44	45 ~ 49	50 ~ 54	55 ~ 59	60 +	
115 427	135 583	125 536	101 407	74 456	59 958	55 952	Chungcheong Nam Do
4 549	4 809	3 062	2 736	1 515	803	678	A.
0	30	0	30	0	0	0	1.
147	60	0	30	8	0	0	2.
30	0	0	0	101	0	0	3.
0	0	0	0	0	0	0	4.
866	251	399	68	285	190	290	5.
0	0	0	0	0	0	0	6.
0	0	0	0	0	0	0	7.
100	0	200	0	0	0	0	8.
8	30	0	0	0	0	0	9.
2 643	3 442	2 054	2 333	853	252	178	10.
201	579	310	38	108	30	109	11.
107	156	30	60	0	100	0	12.
317	100	9	8	0	0	0	13.
0	0	30	30	0	0	0	14.
0	0	0	0	0	0	0	15.
130	161	30	139	160	231	101	16.
267	488	368	809	608	158	90	B.
0	0	90	30	30	0	0	17.
267	488	278	779	578	158	90	18.
7 002	7 261	5 700	4 069	1 873	299	300	C.
106	243	390	366	198	39	0	19.
0	30	60	224	60	8	0	20.
0	0	0	0	0	0	0	21.
1 328	1 119	709	70	198	60	30	22.
0	0	0	0	0	0	0	23.
100	109	38	38	109	0	30	24.
246	171	230	190	31	0	0	25.
176	9	8	141	8	0	0	26.
290	0	0	0	0	0	0	27.
4 756	5 580	4 265	3 040	1 269	192	240	28.
13 577	15 952	15 151	10 996	6 832	5 338	5 402	D.
0	0	0	0	0	0	0	29.
7 789	8 359	8 711	6 205	4 042	3 422	3 748	30.
30	0	0	0	100	0	0	31.
60	181	146	30	0	0	0	32.
162	78	207	198	165	106	368	33.
5 407	7 236	5 981	4 545	2 448	1 672	1 177	34.
129	98	106	18	77	138	109	35.
6 813	5 820	5 561	3 506	2 899	1 791	1 337	E.
0	0	0	0	0	0	100	36.
1 680	1 597	2 179	1 456	1 446	1 027	384	37.
0	0	0	0	101	100	0	38.
1 565	1 534	1 168	700	724	176	339	39.

제15표.연령계급 및
Table 5. Persons employed by occupation

행정 구역 및 직업 (중분류)	총 취업자 Total	연령			
		14	15 ~ 19	20 ~ 24	25 ~ 29
40. 가정부 및 달리 분류되지 않은 가사 서비스 종사자.....	4 123	641	1 750	434	269
41. 건물관리인 상업부 청소부 및 건물관리 관련직 종사자.....	2 146	100	108	0	62
42. 세탁공.....	680	0	0	230	100
43. 이용자 미용사 및 이용 관련직 종사자.....	7 271	349	1 293	930	1 731
44. 보인 「서비스」종사자.....	5 092	0	0	68	1 011
45. 달리 분류되지 않은 「서비스」 종사자.....	4 351	248	2 240	218	430
F. 농업 축산업 임업 수산업 및 수렵업 종사자.....	620 787	9 464	71 668	57 489	51 357
46. 농장 관리인.....	30	0	0	0	0
47. 농업 경영자.....	249 522	600	4 631	6 393	14 410
48. 농경 및 축산 종사자.....	361 543	8 764	65 633	50 095	35 713
49. 임업 종사자.....	108	0	0	0	0
50. 어부 수렵인 및 관련직 종사자.....	9 584	100	1 404	1 001	1 234
G. 생산 및 생산관련직 종사자 운수 장비 운전자 및 노동자.....	159 559	3 213	28 898	19 897	20 881
51. 생산직 감독자 및 직공 반장.....	1 350	0	0	101	116
52. 광부 채석부 운장부 및 관련인부.....	15 092	0	1 215	801	2 507
53. 금속 가공 처리공.....	433	0	0	0	0
54. 제재공 및 제지공.....	3 828	0	568	517	520
55. 화학제품 제조공 및 관련직공.....	1 536	0	254	199	379
56. 임직공 제직공 권발공 염색공 및 관련직공.....	13 368	95	5 301	3 251	1 128
57. 가죽 처리공.....	742	0	160	120	131
58. 식품 및 음료 제조공.....	11 224	277	2 016	1 254	1 148
59. 담배 조제 및 담배 제품 제조공.....	1 631	0	0	200	238
60. 양복공 양장공 제복사 실내장식사 및 관련직공.....	11 780	175	4 687	2 363	1 605
61. 제화공 및 피혁제품 제조공.....	947	30	167	160	303
62. 가구 제조공 및 관련 직공.....	3 832	38	1 088	455	508
63. 문제단공 및 활조작공.....	232	0	100	0	0
64. 대장공 공구제작공 및 공작기계 조작공.....	2 247	9	335	458	394
65. 기계설비공 기계조립공 정밀기계 조작공(전기 기계 제외).....	11 545	352	3 520	1 912	1 652
66. 전기 설비공 및 전기전자 관련직공.....	4 450	46	1 129	650	805
67. 방송 송출장비공 및 영상공.....	8	0	0	0	8
68. 연관공 용접공 관공공 금속자재공 및 가열공.....	2 347	30	897	453	275
69. 보석공 및 귀금속공.....	68	0	30	30	0
70. 유리공 도자기공 및 유리도자기 관련직공.....	1 132	0	112	107	384
71. 고무 및 「플라스틱」제품 제조공.....	842	0	251	132	100
72. 종이 및 종이 제품 제조공.....	960	200	223	8	199
73. 인쇄공 및 인쇄관련 직공.....	2 375	0	649	581	299
74. 도장공.....	916	0	235	158	160
75. 달리 분류되지 않은 생산 및 생산관련직 종사자.....	6 129	322	588	815	451
76. 건설 종사자.....	29 949	301	2 765	2 867	3 484
77. 고정 연선 및 관련장비 조작공.....	758	0	160	60	60
78. 화물취급장비운전공 부두노동자 및 화물취급인부.....	2 234	0	100	0	403
79. 수송 장비 운전사.....	11 883	0	680	1 386	2 205
80. 달리 분류되지 않은 노동자.....	15 721	478	1 668	859	1 419
H. 달리 분류되지 않은 직업 종사자.....	4 048	0	100	228	1 299

직업(중분류) 별 취업자 (계속)
(minor group) and age (continued)

Ages							Administrative districts and occupation (minor group)
30 - 34	35 - 39	40 - 44	45 - 49	50 - 54	55 - 59	60 +	
77	31	60	293	148	260	160	40
307	636	508	93	169	8	155	41
260	60	0	0	30	0	0	42
1 486	715	438	160	0	30	139	43
1 145	879	845	703	251	130	60	44
293	368	363	101	30	60	0	45
60 266	79 074	79 268	66 741	53 013	47 092	45 355	F.
0	0	0	0	0	30	0	46
24 411	38 192	38 827	34 392	29 147	28 054	30 465	47
35 053	39 578	38 636	31 007	23 466	19 808	14 790	48
0	100	0	8	0	0	0	49
802	1 204	1 805	1 334	400	200	100	50
22 362	21 331	15 745	12 249	7 716	4 477	2 790	G.
178	271	161	240	191	31	61	51
3 647	3 010	2 106	903	602	100	201	52
30	101	201	101	0	0	0	53
891	295	449	238	200	90	60	54
170	334	0	100	0	100	0	55
1 098	682	503	39	351	60	0	56
120	121	0	60	30	0	0	57
870	1 988	1 626	777	469	461	338	58
533	130	400	100	0	30	0	59
1 206	341	196	760	219	160	68	60
129	90	0	38	0	0	30	61
386	513	168	499	145	16	16	62
16	100	0	8	0	8	0	63
327	206	99	299	60	60	0	64
1 449	1 097	635	615	183	100	60	65
789	469	259	179	47	60	17	66
0	0	0	0	0	0	0	67
365	122	9	30	106	60	0	68
0	0	0	8	0	0	0	69
174	95	120	63	17	60	0	70
109	60	30	60	100	0	0	71
107	99	76	32	16	0	0	72
319	191	166	69	0	0	101	73
68	180	16	0	69	0	30	74
828	454	1 308	761	232	331	39	75
3 168	4 787	4 077	2 927	3 213	1 586	774	76
128	220	0	130	0	0	0	77
707	508	199	116	171	30	0	78
2 367	2 471	1 004	1 248	261	261	0	79
2 183	2 396	1 967	1 849	1 034	873	995	80
591	848	631	301	0	0	0	H.

제15표. 연령계급 및
Table 5. Persons employed by occupation

행정구역 및 직업 (중분류)	총 취업자 Total	연령			
		14	15 ~ 19	20 ~ 24	25 ~ 29
전 라 북 도	925 327	16 253	109 835	86 060	92 319
A. 전문직 기술직 및 전문기술 관련직 종사자	18 381	0	229	2 086	2 790
1. 자연과학자 및 자연과학 관련직 기술자	10	0	0	0	0
2. 건축기술자 공학기술자 및 관련된 공학기술자	163	0	10	44	0
3. 항공기 승무원 및 선착직원	38	0	0	0	0
4. 생명과학자 및 관련된 기술종	0	0	0	0	0
5. 의사 치과의사 수의사 및 관련된 종사자	2 096	0	69	336	310
6. 통계학자 수학과 전자계산조직분석과 및 관련된 기술종	0	0	0	0	0
7. 경제학자	0	0	0	0	0
8. 회계종사자	21	0	0	11	0
9. 법무종사자	0	0	0	0	0
10. 교직원	13 510	0	46	1 546	2 327
11. 종교 관련 종사자	840	0	0	11	24
12. 저작가 언론인 및 저작인권 관계 종사자	246	0	0	23	0
13. 조각가 화가 사진작가 및 미술관련 창작예술가	885	0	104	104	95
14. 음악가 및 연예인	81	0	0	11	13
15. 체육인 및 체육관련직 종사자	59	0	0	0	13
16. 달리 분류되지 않은 전문직 기술직 및 전문기술관련직 종사자	432	0	0	0	13
B. 행정 및 관리직 종사자	2 349	0	82	0	100
17. 입법 종사자 및 정부관리직 종사자	82	0	0	0	0
18. 관리직	2 267	0	82	0	100
C. 사무직 및 사무관련직 종사자	29 375	0	2 070	4 289	4 415
19. 사무원 감독자	1 566	0	11	22	105
20. 경부 행정관	304	0	0	0	0
21. 속기사 타자원 및 사무용 기계 조작원	203	0	33	91	66
22. 경리원 출납원 및 경리출납 관련직 종사자	4 532	0	710	963	786
23. 계산기 조작원	0	0	0	0	0
24. 수송 및 통신사업 관리원	211	0	0	0	0
25. 수송원	431	0	177	82	95
26. 우편물 집배 사무원	764	0	82	152	125
27. 전화 교환원 및 전신 기술종	1 058	0	213	561	155
28. 달리 분류되지 않은 사무직 및 사무관련직 종사자	20 306	0	844	2 418	3 083
D. 판매 종사자	52 131	350	2 936	3 584	6 411
29. 판매 관리자(도매상 및 소매상)	82	0	23	0	23
30. 경영주(도매상 및 소매상)	20 682	0	275	445	2 107
31. 판매원 감독자 및 구매 관리인	13	0	0	13	0
32. 전문직 판매원 판매의무원 및 제조업체 판매 대리인	577	0	83	0	196
33. 보험 부동산 중개거래인 및 기업(서비스) 판매원 및 경매 관리인	1 331	0	89	81	153
34. 판매원 보조판매원 및 판매 관련직 종사자	27 864	350	2 466	2 622	3 673
35. 달리 분류되지 않은 판매 종사자	1 582	0	0	423	259
E. 서비스종 종사자	27 057	1 147	6 409	2 699	3 241
36. 관리인(음식업 및 숙박업)	71	0	0	0	13
37. 경정주(음식업 및 숙박업)	4 366	0	13	44	459
38. 가사 및 가사관련 「서비스」 관리인	35	0	0	13	11
39. 영양사 조리사 헤어미 바텐더 및 관련직 종사자	4 955	85	1 214	993	796

직업(중분류) 별 취업자 (계속)
(minor group) and age (continued)

Ages							Administrative districts and occupation (minor group)
30 ~ 34	35 ~ 39	40 ~ 44	45 ~ 49	50 ~ 54	55 ~ 59	60 +	
102 150	114 871	109 124	91 324	83 008	59 227	61 156	Jeonra Bug Do
2 839	3 342	2 598	2 388	954	544	611	A.
0	0	0	10	0	0	0	1.
36	49	13	0	11	0	0	2.
0	25	0	0	0	0	13	3.
0	0	0	0	0	0	0	4.
230	331	186	230	139	69	196	5.
0	0	0	0	0	0	0	6.
0	0	0	0	0	0	0	7.
0	0	0	0	0	0	10	8.
0	0	0	0	0	0	0	9.
2 193	2 513	2 064	1 883	632	276	35	10.
136	175	93	126	33	22	220	11.
70	108	22	12	11	0	0	12.
117	128	209	104	0	13	11	13.
34	0	0	0	23	0	0	14.
23	0	0	0	23	0	0	15.
0	13	11	23	82	164	126	16.
127	310	429	361	626	185	129	B.
0	0	82	0	0	0	0	17.
127	310	347	361	626	185	129	18.
4 372	4 886	4 184	2 894	1 559	437	269	C.
85	351	368	353	211	47	13	19.
23	23	45	82	108	23	0	20.
0	0	13	0	0	0	0	21.
678	588	374	304	95	34	0	22.
0	0	0	0	0	0	0	23.
13	0	33	82	0	83	0	24.
56	0	11	10	0	0	0	25.
81	36	186	56	46	0	0	26.
12	45	59	13	0	0	0	27.
3 424	3 843	3 095	1 994	1 099	250	256	28.
7 660	8 349	7 300	5 168	4 647	2 827	2 899	D.
0	0	23	0	13	0	0	29.
3 441	3 192	3 339	2 020	2 583	1 650	1 630	30.
0	0	0	0	0	0	0	31.
140	67	45	46	0	0	0	32.
196	124	92	158	86	167	185	33.
3 562	4 829	3 648	2 761	1 919	974	1 060	34.
321	137	153	183	46	36	24	35.
3 211	3 784	2 430	1 686	1 134	710	607	E.
23	13	0	22	0	0	0	36.
646	769	696	781	375	258	375	37.
0	0	0	0	11	0	0	38.
500	489	359	195	185	92	47	39.

제15표.연령계급 및
Table 5. Persons employed by occupation

행정구역 및 직업 (중분류)	총 취업자 Total	연령			
		14	15 ~ 19	20 ~ 24	25 ~ 29
40. 가정부 및 달리 분류되지 않은 가사 서비스 종사자.....	5 874	861	2 968	544	186
41. 건물관리인 상역부 청소부 및 건물관리 관련직 종사자.....	1 314	0	35	10	23
42. 세 탁 공.....	434	0	22	83	95
43. 이용자 미용사 및 미용 관련직 종사자.....	4 629	0	1 102	711	1 306
44. 보안 「서비스」 종사자.....	3 110	0	0	75	342
45. 달리 분류되지 않은 「서비스」 종사자.....	2 269	201	1 054	226	10
F. 농업 축산업 임업 수산업 및 수렵업 종사자.....	700 062	12 196	78 029	60 943	62 870
46. 농장 관리인.....	0	0	0	0	0
47. 농업 경영자.....	249 134	420	4 455	5 886	14 070
48. 농경 및 축산 종사자.....	448 068	11 776	73 510	54 803	48 448
49. 임업 종사자.....	23	0	0	0	0
50. 어부 수렵인 및 관련직 종사자.....	2 837	0	64	254	352
G. 생산 및 생산관련직 종사자 운수 장비 운전자 및 노동자.....	95 183	2 560	20 068	12 300	12 178
51. 생산직 감독자 및 직공 반장.....	1 026	0	0	33	79
52. 광부 제석부 준장부 및 관련인부.....	177	0	82	0	0
53. 금속 가공 처리공.....	121	0	0	23	59
54. 제재공 및 세지공.....	8 515	38	1 493	571	1 265
55. 화학제품 제조공 및 관련직공.....	1 962	0	793	288	69
56. 방직공 제직공 편물공 염색공 및 관련직공.....	8 728	704	3 852	2 215	477
57. 가죽 처리공.....	0	0	0	0	0
58. 식품 및 음료 제조공.....	11 070	707	2 903	1 051	1 269
59. 담배 제조 및 담배 제품 제조공.....	831	0	0	164	90
60. 양복공 양장공 재봉사 신내장식사 및 관련직공.....	8 583	242	3 014	2 364	924
61. 제화공 및 피혁제품 제조공.....	1 075	45	509	45	188
62. 가구 제조공 및 관련 직공.....	3 948	84	835	699	628
63. 출판단공 및 활조작공.....	128	0	0	11	0
64. 대장공 공구제작공 및 공작기계 조작공.....	1 483	58	430	261	136
65. 기계설비공 기계조립공 정밀기계 기구 제작공(전기 기계 제외).....	4 395	195	1 261	371	729
66. 전기 설비공 및 전기전자 관련직공.....	2 211	0	323	326	478
67. 방충 용탕장비공 및 형사공.....	13	0	0	0	0
68. 연판공 용접공 판금공 금속가재공 및 가선공.....	728	44	205	104	102
69. 보석공 및 귀금속공.....	219	0	93	93	0
70. 유리공 도자기공 및 유리도자기 관련직공.....	1 763	23	347	220	123
71. 고무 및 「플라스틱」 제품 제조공.....	1 194	98	446	132	197
72. 종이 및 종이 제품 제조공.....	159	0	55	69	12
73. 인쇄공 및 인쇄관련 직공.....	940	23	186	124	58
74. 도 장 공.....	756	0	173	152	107
75. 달리 분류되지 않은 생산 및 생산관련직 종사자.....	2 609	115	538	325	302
76. 건설 종사자.....	13 426	127	1 074	905	1 637
77. 고정 엔진 및 관련장비 조작공.....	434	0	36	26	47
78. 화물취급장이용전공 부무노동자 및 화물취급인부.....	1 526	0	0	177	311
79. 수송 장비 운전사.....	7 387	0	500	702	1 562
80. 달리 분류되지 않은 노동자.....	9 776	57	920	849	1 329
H. 달리 분류되지 않은 직업 종사자.....	789	0	13	159	314

직업(중분류) 별 취업자 (계속)
(minor group) and age (continued)

Ages							Administrative districts and occupation (minor group)
30 - 34	35 - 39	40 - 44	45 - 49	50 - 54	55 - 59	60 +	
270	370	177	130	135	109	124	40.
95	299	428	113	117	150	44	41.
62	116	24	21	11	0	0	42.
799	437	192	0	127	45	0	43.
492	1 137	469	411	116	46	22	44.
324	154	175	13	57	10	45	45.
70 832	83 825	81 971	72 188	69 751	52 293	55 164	F.
0	0	0	0	0	0	0	46.
23 336	33 226	33 116	33 218	37 000	28 038	36 369	47.
46 765	50 223	48 518	38 576	32 523	24 192	18 734	48.
0	0	0	0	0	0	23	49.
731	376	337	394	228	63	38	50.
12 971	10 326	10 154	6 603	4 315	2 231	1 477	G.
165	362	257	45	37	35	13	51.
0	0	95	0	0	0	0	52.
0	13	13	13	0	0	0	53.
2 018	1 297	533	564	187	385	164	54.
142	186	311	150	0	23	0	55.
495	253	351	82	232	0	67	56.
0	0	0	0	0	0	0	57.
1 386	1 024	1 559	480	341	127	223	58.
112	67	150	157	69	22	0	59.
742	249	427	307	279	0	35	60.
116	58	23	34	24	0	33	61.
309	460	334	206	303	21	69	62.
11	49	22	0	35	0	0	63.
222	60	121	49	120	0	26	64.
717	354	352	241	100	52	23	65.
188	133	380	271	67	45	0	66.
0	0	0	13	0	0	0	67.
36	71	94	0	24	13	35	68.
0	11	11	0	0	11	0	69.
201	74	61	329	186	95	104	70.
115	97	51	35	23	0	0	71.
0	23	0	0	0	0	0	72.
103	137	173	79	35	0	22	73.
94	114	93	11	0	0	12	74.
229	292	322	255	11	105	115	75.
1 938	2 111	1 731	1 443	1 364	871	225	76.
34	44	143	94	10	0	0	77.
321	301	181	82	75	39	39	78.
1 598	1 118	890	388	319	154	156	79.
1 679	1 368	1 476	1 275	474	233	116	80.
138	49	58	36	22	0	0	H.

제15표.연령계급 및
Table 15. Persons employed by occupation

행정 구역 및 직업 (증분류)	총 취업자 Total	연령			
		14	15 ~ 19	20 ~ 24	25 ~ 29
전라남도	1 640 514	39 092	188 009	154 110	167 597
A. 전문직 기술직 및 전문기술 관련직 종사자	36 455	0	440	4 130	5 743
1. 자연과학자 및 자연과학 관련직 기술자	0	0	0	0	0
2. 천문기술자 공학기술자 및 관련직 공학기술자	784	0	10	12	335
3. 항공기 승무원 및 선박직원	873	0	0	0	88
4. 생명과학자 및 관련직 기술종	121	0	0	0	0
5. 의사 치과의사 수의사 및 관련직 종사자	5 357	0	187	1 029	868
6. 통계학자 수학과 전자계산조각분석자 및 관련직 기술종	0	0	0	0	0
7. 경제학자	0	0	0	0	0
8. 회계종사자	11	0	0	0	0
9. 법무종사자	66	0	0	10	0
10. 교직원	25 734	0	0	2 943	3 961
11. 종교 관련 종사자	742	0	0	0	0
12. 저작가 언론인 및 저작인문 관계 종사자	527	0	0	52	42
13. 조각가 화가 사진작가 및 미술관련 창작예술가	1 586	0	243	30	223
14. 음악가 및 연예인	316	0	0	54	59
15. 체육인 및 체육관련직 종사자	273	0	0	0	167
16. 달리 분류되지 않은 전문직 기술직 및 전문기술 관련직 종사자	65	0	0	0	0
B. 행정 및 관리직 종사자	2 396	0	0	0	206
17. 입법 종사자 및 정부관리직 종사자	49	0	0	0	0
18. 관리직	2 347	0	0	0	206
C. 사무직 및 사무관련직 종사자	50 822	0	3 320	7 571	8 408
19. 사무원 감독자	1 996	0	0	0	42
20. 경부 행정관	380	0	0	0	0
21. 속기사 타자원 및 사무용 기계 조작원	232	0	60	172	0
22. 경리원 출납원 및 경리출납 관련직 종사자	8 888	0	745	1 972	1 406
23. 계산기 조작원	42	0	0	0	42
24. 수종 및 통신사업 관리원	570	0	122	12	39
25. 수종원	1 250	0	324	102	121
26. 우편물 집배 사무원	1 425	0	0	392	171
27. 전화 교환원 및 통신 기술종	2 286	0	492	668	542
28. 달리 분류되지 않은 사무직 및 사무관련직 종사자	3 375	0	1 577	4 253	6 045
D. 판매 종사자	110 792	677	6 556	7 298	13 063
29. 판매 관리자(도매상 및 소매상)	231	0	0	0	0
30. 경영주(도매상 및 소매상)	52 403	0	539	955	5 704
31. 판매원 감독자 및 구매 관리인	163	0	0	121	0
32. 전문직 판매원 판매원무원 및 제조업체 판매 대리인	522	0	84	30	10
33. 보편 부동산 중개인 및 기업(서비스) 판매원 및 경제 관리인	3 316	0	0	238	173
34. 판매원 보조판매원 및 판매 관련직 종사자	53 049	677	5 833	5 936	7 381
35. 달리 분류되지 않은 판매 종사자	1 138	0	0	18	295
E. 서비스 종사자	63 288	1 815	11 651	10 307	8 567
36. 관리인(음식업 및 숙박업)	46	0	0	0	22
37. 경영주(음식업 및 숙박업)	10 627	0	12	158	1 127
38. 가사 및 가사관련 「서비스」 관리인	42	0	0	0	0
39. 영당사 조리사 케이터 바텐더 및 관련직 종사자	18 402	208	3 676	4 892	2 510

직업(중분류) 별 취업자 (계속)
(minor group) and age (continued)

Ages							Administrative districts and occupation (minor group)
30 ~ 34	35 ~ 39	40 ~ 44	45 ~ 49	50 ~ 54	55 ~ 59	60 +	
190 458	206 509	194 205	152 830	133 202	91 028	123 574	Jeonra Nam Do
7 618	7 125	4 897	3 548	1 453	744	757	A.
0	0	0	0	0	0	0	1.
172	33	162	37	11	12	0	2.
192	215	107	219	52	0	0	3.
0	0	0	121	0	0	0	4.
1 149	355	647	405	234	12	471	5.
0	0	0	0	0	0	0	6.
0	0	0	0	0	0	0	7.
0	11	0	0	0	0	0	8.
0	10	36	0	0	10	0	9.
5 404	5 505	3 581	2 460	977	647	256	10.
133	137	110	149	132	63	18	11.
30	313	72	0	18	0	0	12.
391	493	141	36	29	0	0	13.
82	0	0	121	0	0	0	14.
53	53	0	0	0	0	0	15.
12	0	41	0	0	0	12	16.
260	471	344	297	414	203	201	B.
0	12	19	0	0	18	0	17.
260	459	325	297	414	185	201	18.
8 844	8 235	6 142	5 027	2 229	582	464	C.
33	454	529	458	272	208	0	19.
10	139	42	193	0	0	0	20.
0	0	0	0	0	0	0	21.
1 138	1 498	842	858	356	31	42	22.
0	0	0	0	0	0	0	23.
0	131	140	93	33	0	0	24.
276	152	91	73	101	10	0	25.
251	74	212	204	121	0	0	26.
348	162	30	22	22	0	0	27.
6 788	5 629	4 256	3 126	1 324	333	422	28.
15 672	17 673	16 824	13 337	8 710	5 438	5 544	D.
51	18	11	0	121	0	0	29.
7 508	9 837	8 549	7 801	5 275	3 095	3 540	30.
42	0	0	0	0	0	0	31.
114	120	61	84	0	19	0	32.
331	437	528	411	508	309	381	33.
7 555	7 095	7 516	4 936	2 554	1 943	1 623	34.
71	166	159	105	252	72	0	35.
8 238	7 234	6 379	4 575	1 691	1 532	1 299	E.
12	12	0	0	0	0	0	36.
883	2 065	2 170	2 245	877	372	718	37.
0	0	42	0	0	0	0	38.
1 801	1 891	1 314	875	398	521	316	39.

제15표.연령계급 및
Table 5. Persons employed by occupation

행정구역 및 직업 (중분류)	총 취업자 Total	연령			
		14	15 ~ 19	20 ~ 24	25 ~ 29
40. 가정부 및 달리 분류되지 않은 가사 서비스 종사자.....	8 369	1 034	4 714	1 043	522
41. 건물관리인 삼척부 청소부 및 건물관리 관련직 종사자.....	2 332	0	98	42	153
42. 세 탁 공.....	1 528	0	41	141	355
43. 이용사 미용사 및 이용 관련직 종사자.....	10 134	163	1 598	2 362	2 379
44. 보안 「서비스」종사자.....	7 814	0	0	1 262	1 160
45. 달리 분류되지 않은 「서비스」 종사자.....	3 994	410	1 512	407	339
F. 농업 축산업 임업 수산업 및 수렵업 종사자.....	1 228 287	35 379	147 226	106 349	108 956
46. 농장 관리인.....	53	12	0	0	0
47. 농업 경영자.....	416 556	858	3 328	9 474	25 623
48. 농경 및 축산 종사자.....	764 600	34 025	139 896	92 250	75 318
49. 임업 종사자.....	516	0	12	0	121
50. 어부 수렵인 및 관련직 종사자.....	46 562	484	3 990	4 625	7 894
G. 생산 및 생산관련직 종사자 운수 장비 운전자 및 노동자.....	145 271	1 221	18 657	18 245	21 488
51. 생산직 감독자 및 직공 반장.....	1 436	0	0	0	87
52. 광부 제석부 광장부 및 관련인부.....	956	0	0	0	261
53. 금속 가공 처리공.....	84	0	42	0	0
54. 제재공 및 제지공.....	1 016	0	147	125	207
55. 화학제품 제조공 및 관련직공.....	874	0	36	151	42
56. 방직공 제직공 직물공 염색공 및 관련직공.....	6 507	42	2 968	1 985	370
57. 가죽 처리공.....	140	0	121	0	0
58. 식품 및 음료 제조공.....	16 207	208	2 241	2 052	2 094
59. 담배 조제 및 담배 제품 제조공.....	161	0	0	0	0
60. 양복공 양장공 재봉사 실내장식사 및 관련직공.....	15 714	310	3 407	4 630	2 251
61. 제외공 및 의복제품 제조공.....	1 163	42	104	225	280
62. 가구 제조공 및 관련 직공.....	5 131	154	1 223	756	834
63. 활제단공 및 활조작공.....	78	0	42	0	36
64. 내장공 풍구제작공 및 공작기계 조작공.....	2 001	41	372	266	377
65. 기계설비공 기계조립공 정밀기계 기구 제작공(전기 기계 제외).....	7 336	42	1 341	870	1 518
66. 전기 설비공 및 전기전자 관련직공.....	3 927	0	843	665	702
67. 방송 유행장비공 및 영상공.....	188	0	0	28	10
68. 연관공 용접공 판금공 금속가제공 및 가선공.....	1 927	0	609	233	335
69. 보석공 및 귀금속공.....	256	0	163	0	11
70. 유리공 도자기공 및 유리도자기 관련직공.....	4 578	0	548	1 192	815
71. 고무 및 「플라스틱」제품 제조공.....	951	18	114	172	290
72. 종이 및 종이 제품 제조공.....	462	0	36	84	42
73. 인쇄공 및 인쇄관련 직공.....	2 026	121	420	274	173
74. 도 장 공.....	1 389	0	108	131	324
75. 달리 분류되지 않은 생산 및 생산관련직 종사자.....	4 864	191	1 102	570	516
76. 건설 종사자.....	25 364	41	837	1 771	3 189
77. 고정 엔진 및 관련장비 조작공.....	793	0	21	42	246
78. 화물취급장비운전공 부수노동자 및 화물취급인부.....	6 019	0	28	314	944
79. 수송 장비 운전사.....	13 726	0	447	821	3 209
80. 달리 분류되지 않은 노동자.....	19 997	11	1 337	888	2 325
H. 달리 분류되지 않은 직업 종사자.....	3 303	0	159	210	1 166

직업(중분류) 별 취업자 (계속)
(minor group) and age (continued)

Ages							Administrative districts and occupation (minor group)
30 - 34	35 - 39	40 - 44	45 - 49	50 - 54	55 - 59	60 +	
114	48	219	176	173	154	172	40.
397	805	491	171	104	59	12	41.
405	284	279	23	0	0	0	42.
2 222	608	394	161	36	193	18	43.
2 201	1 118	1 126	742	103	102	0	44.
203	403	344	182	0	131	63	45.
124 694	146 144	144 347	115 153	110 880	77 107	112 052	F.
0	0	41	0	0	0	0	46.
43 260	58 514	60 747	53 410	57 753	41 044	62 545	47.
74 286	79 630	78 098	57 549	50 736	34 431	48 381	48.
0	243	122	0	18	0	0	49.
7 148	7 757	5 339	4 194	2 373	1 632	1 126	50.
24 282	19 363	14 849	10 694	7 793	5 422	3 257	G.
293	203	313	204	83	131	122	51.
161	266	195	55	0	0	18	52.
0	42	0	0	0	0	0	53.
173	82	10	136	22	102	12	54.
160	71	60	42	11	301	0	55.
342	181	233	185	100	59	42	56.
0	0	0	0	19	0	0	57.
2 751	2 449	1 392	1 342	759	425	494	58.
28	133	0	0	0	0	0	59.
1 514	1 552	731	863	276	160	20	60.
294	50	61	42	12	12	41	61.
784	439	171	124	274	204	168	62.
0	0	0	0	0	0	0	63.
378	337	159	30	30	11	0	64.
1 550	450	569	430	279	142	145	65.
676	542	196	32	46	183	42	66.
18	11	0	121	0	0	0	67.
323	268	24	84	29	0	23	68.
0	0	41	41	0	0	0	69.
486	290	363	97	363	424	0	70.
250	11	84	0	12	0	0	71.
42	138	60	0	0	18	42	72.
430	149	305	112	42	0	0	73.
460	161	63	100	0	42	0	74.
789	511	306	584	101	182	12	75.
3 994	4 555	3 875	2 561	2 611	1 344	586	76.
126	275	41	42	0	0	0	77.
1 160	1 108	1 145	470	282	406	162	78.
3 272	2 259	1 715	1 040	753	77	133	79.
3 828	2 830	2 737	1 957	1 690	1 199	1 195	80.
850	264	423	199	32	0	0	H.

제15표.연령계급 및
Table 15. Persons employed by occupation

행정 구역 및 직업 (중분류)	총 취업자 Total	연령			
		14	15 ~ 19	20 ~ 24	25 ~ 29
경 상 북 도	1 746 728	21 743	204 528	178 045	190 968
A. 전문직 기술직 및 전문기술 관련직 종사자	42 332	0	1 615	5 021	8 023
1. 자연과학자 및 자연과학 관련직 기술자	26	0	0	0	26
2. 건축기술자 공학기술자 및 관련된 공학기술자	1 463	0	70	91	355
3. 항공기 승무원 및 선장직원	279	0	0	0	13
4. 생명과학자 및 관련된 기술종	0	0	0	0	0
5. 의사 치과 의사 수의사 및 관련된 종사자	6 532	0	740	1 031	992
6. 통계학자 수학과 전자계산조식분석기 및 관련된 기술종	0	0	0	0	0
7. 경제학자	0	0	0	0	0
8. 회계종사자	0	0	0	0	0
9. 법무종사자	70	0	0	0	0
10. 교직원	28 023	0	178	3 407	5 797
11. 종교 관련 종사자	982	0	24	0	144
12. 서각가 언론인 및 저작전문 관련 종사자	512	0	0	0	20
13. 조각가 화가 사진작가 및 미술관련 창작예술가	3 696	0	603	351	559
14. 음악가 및 연예인	306	0	0	141	46
15. 체육인 및 체육관련직 종사자	194	0	0	0	61
16. 달리 분류되지 않은 전문직 기술직 및 전문기술 관련직 종사자	249	0	0	0	11
B. 행정 및 관리직 종사자	6 246	0	10	32	179
17. 입법 종사자 및 정부관리직 종사자	157	0	0	0	0
18. 관리직	6 089	0	10	32	179
C. 사무직 및 사무관련직 종사자	78 568	61	7 289	12 381	13 585
19. 사무원 감독자	4 732	0	0	60	236
20. 경부 행정관	1 438	0	0	0	60
21. 속기사 타자원 및 사무용 기계 조작원	1 554	0	411	878	265
22. 경리원 출납원 및 경리출납 관련직 종사자	17 883	0	3 279	4 386	3 030
23. 계산기 조작원	61	0	0	0	61
24. 수출 및 통신사업 관리원	369	0	7	0	81
25. 수종원	3 008	61	482	270	286
26. 우편물 집배 사무원	2 451	0	60	226	610
27. 전화 교환원 및 전신 기술종	4 037	0	864	1 898	576
28. 달리 분류되지 않은 사무직 및 사무관련직 종사자	43 035	0	2 186	4 663	8 380
D. 판매 종사자	185 788	562	8 191	11 807	20 163
29. 판매 관리자(도매상 및 소매상)	271	0	0	0	0
30. 경영주(도매상 및 소매상)	94 202	0	480	3 235	8 261
31. 판매원 감독자 및 구매 관리원	60	0	0	0	0
32. 전문직 판매원 판매의무원 및 제조업체 판매 대리인	1 492	0	133	60	265
33. 보험 부동산 증권거래인 및 기업(서비스) 판매원 및 경제 관리원	3 738	0	157	397	511
34. 판매원 보조판매원 및 판매 관련직 종사자	83 681	562	7 361	7 985	10 932
35. 달리 분류되지 않은 판매 종사자	2 344	0	60	130	194
E. 서비스 종사자	94 183	2 518	16 273	9 698	11 174
36. 관리인(음식업 및 숙박업)	304	0	0	60	20
37. 경리주(음식업 및 숙박업)	19 029	0	7	313	1 144
38. 가사 및 가사관련 「서비스」 관리원	86	0	0	13	60
39. 영양사 조리사 케이터 바텐더 및 관련된 종사자	24 385	642	4 603	4 674	3 096

직업(중분류) 별 취업자 (계속)
(minor group) and age (continued)

Ages							Administrative districts and occupation (minor group)
30 ~ 34	35 ~ 39	40 ~ 44	45 ~ 49	50 ~ 54	55 ~ 59	60 +	
209 303	233 097	194 871	165 088	139 021	99 180	110 884	Gyeongsang Bug Do
6 588	8 257	5 394	3 888	1 892	775	879	A.
0	0	0	0	0	0	0	1.
246	416	7	130	81	67	0	2.
0	193	73	0	0	0	0	3.
0	0	0	0	0	0	0	4.
692	922	951	264	276	178	486	5.
0	0	0	0	0	0	0	6.
0	0	0	0	0	0	0	7.
0	0	0	0	0	0	0	8.
10	0	60	0	0	0	0	9.
4 247	5 691	3 605	3 086	1 402	375	235	10.
178	219	175	180	36	13	13	11.
154	150	68	0	0	60	60	12.
1 000	632	288	95	74	22	73	13.
61	34	24	0	0	0	0	14.
0	0	133	0	0	0	0	15.
0	0	10	133	23	60	12	16.
826	1 480	1 333	1 066	624	371	325	B.
0	0	60	20	7	70	0	17.
826	1 480	1 273	1 046	617	301	325	18.
12 506	11 954	8 649	7 140	3 067	985	951	C.
573	1 284	1 030	896	395	147	61	19.
201	76	379	302	277	143	0	20.
0	0	0	0	0	0	0	21.
2 355	2 146	1 289	666	379	67	266	22.
0	0	0	0	0	0	0	23.
74	143	17	23	24	0	0	24.
663	657	45	411	133	0	0	25.
557	338	579	70	11	0	0	26.
219	290	11	24	133	10	12	27.
7 864	7 020	5 249	4 728	1 715	618	612	28.
29 866	33 236	26 407	22 154	15 636	8 684	9 082	D.
80	73	80	13	13	0	12	29.
15 730	17 882	14 921	13 002	9 295	5 593	5 803	30.
0	0	0	60	0	0	0	31.
394	263	316	61	0	0	0	32.
254	314	456	421	492	209	527	33.
13 092	14 427	10 309	8 403	5 375	2 761	2 474	34.
316	277	325	194	461	121	266	35.
13 208	12 635	9 907	9 423	4 587	2 328	2 232	E.
131	60	11	0	0	22	0	36.
2 544	3 461	3 293	3 424	2 170	1 306	1 367	37.
0	0	0	13	0	0	0	38.
2 514	3 263	2 598	1 657	980	197	161	39.

제15표.연령계급 및
Table 15. Persons employed by occupation

행정구역 및 직업 (중분류)	총 취업자 Total	연령			
		14	15 ~ 19	20 ~ 24	25 ~ 29
40. 가정부 및 달리 분류되지 않은 가사 서비스 종사자.....	9 955	1 247	4 642	667	640
41. 건물관리인 심역부 청소부 및 건물관리 관련직 종사자.....	4 354	181	734	61	133
42. 세탁공.....	2 585	60	164	345	743
43. 이용자 미용사 및 미용 관련직 종사자.....	14 726	272	2 562	2 671	3 570
44. 보인 「서어비스」 종사자.....	11 354	0	60	193	1 453
45. 달리 분류되지 않은 「서어비스」 종사자.....	7 405	116	3 501	901	315
F. 농업 육산업 입업 수산업 및 수렵업 종사자.....	981 525	13 076	102 280	96 042	86 382
46. 농장 관리인.....	277	0	0	0	0
47. 농인 경영자.....	403 517	543	4 561	8 836	24 199
48. 농경 및 축산 종사자.....	569 966	12 520	97 395	76 477	61 192
49. 입업 종사자.....	1 612	0	33	266	132
50. 어부 수렵인 및 관련직 종사자.....	6 153	13	291	463	859
G. 생산 및 생산관련직 종사자 운수 장비 운전자 및 노무자.....	351 283	5 393	68 737	52 328	49 777
51. 생산직 감독자 및 직공 반장.....	3 594	0	74	96	887
52. 광부 제석부 준장부 및 관련인부.....	7 489	0	399	672	950
53. 금속 가공 처리공.....	3 859	0	570	399	883
54. 제재공 및 제지공.....	1 629	0	465	330	98
55. 화학제품 제조공 및 관련직공.....	2 144	0	522	148	104
56. 방직공 제직공 편물공 염색공 및 관련직공.....	67 201	2 404	22 712	17 529	6 940
57. 가죽 처리공.....	353	61	71	80	0
58. 식품 및 음료 제조공.....	23 595	372	4 104	2 798	2 219
59. 담배 제조 및 담배 제품 제조공.....	3 414	0	218	344	317
60. 양복공 양장공 재봉사 인쇄장식사 및 관련직공.....	32 547	940	10 572	6 957	4 278
61. 제화공 및 의복제품 제조공.....	2 321	13	320	196	588
62. 가구 제조공 및 관련 직공.....	10 356	192	2 116	1 909	1 623
63. 출판업 및 출판직공.....	523	0	82	60	203
64. 대장공 공구제작공 및 공작기계 조작공.....	10 234	263	3 507	2 214	1 673
65. 기계설비공 기계조립공 성발기계 기구 제작공(전기 기계 제외).....	25 811	215	6 588	3 642	5 167
66. 전기 설비공 및 전기전자 관련직공.....	10 967	15	4 200	1 661	2 625
67. 방충 유황장비공 및 열사공.....	435	0	133	86	60
68. 연관공 용접공 판금공 금속가제공 및 가설공.....	6 677	61	1 936	1 329	1 654
69. 보선공 및 취급수공.....	804	0	362	132	36
70. 유리공 도자기공 및 유리도자기 관련직공.....	4 792	60	371	548	1 032
71. 고무 및 「플라스틱」 제품 제조공.....	1 533	0	667	267	193
72. 종이 및 종이 제품 제조공.....	1 016	12	139	61	127
73. 인쇄공 및 인쇄관련 직공.....	3 166	11	749	382	471
74. 도장공.....	2 250	0	235	354	656
75. 달리 분류되지 않은 생산 및 생산관련직 종사자.....	9 856	121	2 200	1 447	1 560
76. 건설 종사자.....	52 976	213	1 613	3 212	5 129
77. 교정 연선 및 관련장이 조작공.....	1 933	133	0	133	473
78. 화물취급차이운전공 부두노동자 및 화물취급인부.....	3 917	0	10	287	527
79. 수송 장비 운전사.....	25 855	13	868	2 551	5 818
80. 달리 분류되지 않은 노무자.....	30 106	294	2 934	2 504	3 486
H. 달리 분류되지 않은 직업 종사자.....	6 803	133	133	536	1 685

직업(중분류) 별 취업자 (계속)
(minor group) and age (continued)

Ages							Administrative districts and occupation (minor group)
30 - 34	35 - 39	40 - 44	45 - 49	50 - 54	55 - 59	60 +	
341	273	327	784	404	273	357	40.
691	682	941	439	175	237	80	41.
668	279	146	169	0	11	0	42.
3 345	986	512	603	120	7	78	43.
2 016	3 006	1 844	1 932	581	201	68	44.
958	625	235	402	157	74	121	45.
94 776	119 439	110 437	99 776	96 557	79 121	93 589	F.
11	0	0	133	0	0	133	46.
40 460	53 035	56 813	50 357	57 192	49 990	57 531	47.
52 880	64 947	52 439	48 497	38 888	28 830	35 901	48.
541	164	177	265	0	23	11	49.
884	1 293	1 058	524	477	278	13	50.
50 174	45 018	31 079	21 447	16 648	6 916	3 766	G.
595	737	418	246	471	10	60	51.
1 481	2 018	693	471	672	0	133	52.
914	550	65	207	264	7	0	53.
34	101	355	111	120	7	8	54.
429	524	201	75	141	0	0	55.
4 974	4 053	4 290	1 792	1 787	444	276	56.
80	0	61	0	0	0	0	57.
3 421	3 504	2 193	2 801	1 154	789	240	58.
1 207	309	775	234	0	10	0	59.
3 645	2 690	1 208	1 183	667	287	120	60.
561	161	121	166	104	31	60	61.
1 662	1 261	587	531	283	192	0	62.
11	0	13	144	0	10	0	63.
1 024	1 005	246	121	103	71	7	64.
4 127	3 229	932	767	720	356	68	65.
885	794	428	181	130	35	13	66.
23	0	133	0	0	0	0	67.
692	339	263	31	112	67	193	68.
133	70	10	0	61	0	0	69.
389	1 196	335	289	562	10	0	70.
211	74	121	0	0	0	0	71.
181	146	314	0	11	12	13	72.
520	431	415	154	13	13	7	73.
345	223	74	211	22	70	60	74.
811	1 370	878	645	529	221	74	75.
8 313	10 541	7 738	6 515	5 268	2 687	1 677	76.
524	372	166	72	60	0	0	77.
1 135	838	593	364	43	37	33	78.
7 169	3 973	2 979	1 323	821	112	228	79.
4 678	4 509	4 474	2 813	2 530	1 388	496	80.
1 359	1 078	1 615	194	10	0	60	H.

제15표.연령계급 및

Table 15. Persons employed by occupation

행정구역 및 직업 (중분류)	총 취업자 Total	연령			
		14	15 ~ 19	20 ~ 24	25 ~ 29
경 상 남 도	1 143 593	14 726	126 412	116 019	119 103
A. 전문직 기술직 및 전문기술 관련직 종사자	27 728	107	1 060	3 322	5 670
1. 자연과학 및 자연과학 관련직 기술자.....	26	0	0	0	0
2. 건축기술자 공학기술자 및 관련직 공학기술자.....	896	107	128	69	257
3. 항공기 승무원 및 선박직원	333	0	0	0	66
4. 경영과학자 및 관련직 기술공	228	0	0	0	228
5. 의사 치과 의사 수의사 및 관련직 종사자	3 123	0	658	706	193
6. 통계학자 수학과 전자계산조직분석자 및 관련직 기술공	0	0	0	0	0
7. 경제학자	0	0	0	0	0
8. 회계종사자	107	0	0	0	0
9. 법무종사자	216	0	0	0	0
10. 교직자	20 162	0	191	2 471	4 560
11. 종교 관련 종사자	954	0	0	0	0
12. 저자가 언론인 및 저작인문 관련 종사자	300	0	0	0	31
13. 조각가 화가 사진작가 및 미술관련 창작예술가	751	0	68	45	103
14. 음악가 및 연예인	384	0	15	31	232
15. 체육인 및 체육관련직 종사자	7	0	0	0	0
16. 달리 분류되지 않은 전문직 기술직 및 전문기술 관련직 종사자	251	0	0	0	0
B. 행정 및 관리직 종사자	3 120	0	28	76	202
17. 일반 종사자 및 정부관리직 종사자	31	0	0	0	0
18. 관리직	3 089	0	28	76	202
C. 사무직 및 사무관련직 종사자	42 060	25	3 316	7 369	7 780
19. 사무원 감독자	2 123	0	0	31	164
20. 정부 행정관	623	0	0	0	20
21. 육기사 타자 및 사무용 기계 조작원	523	0	119	356	38
22. 경리원 출납원 및 경리출납 관련직 종사자	8 146	0	1 167	2 266	1 471
23. 계산기 조작원	15	15	0	0	0
24. 수중 및 통신사업 관리원	476	0	31	0	107
25. 수송원	537	0	163	66	107
26. 우편물 집배 사무원	819	0	10	31	92
27. 전화 교환원 및 전신 기술공	2 231	0	614	1 045	332
28. 달리 분류되지 않은 사무직 및 사무관련직 종사자	26 507	10	1 212	3 574	5 449
D. 판매 종사자	73 070	265	3 065	4 149	8 071
29. 판매 관리자(도매상 및 소매상)	76	0	0	0	0
30. 경영주(도매상 및 소매상)	40 630	0	321	939	3 591
31. 판매원 감독자 및 구매 관리인	72	0	0	0	0
32. 전문직 판매원 판매의무원 및 제조업체 판매 대리인	570	0	0	78	107
33. 보험 부동산 증권거래원 및 기업(서비스) 판매원 및 경제 관리인	1 728	0	173	211	255
34. 판매원 보조판매원 및 판매 관련직 종사자	29 076	265	2 478	2 921	3 892
35. 달리 분류되지 않은 판매 종사자	918	0	93	0	226
E. 서머비스직 종사자	47 462	1 626	8 164	6 342	6 708
36. 관리인(음식업 및 숙박업)	215	0	0	0	103
37. 경영주(음식업 및 숙박업)	7 767	0	21	285	531
38. 가사 및 가사관련 「서비스」 관리인	0	0	0	0	0
39. 영양사 조리사 베이커 바텐더 및 관련직 종사자	10 961	329	1 847	2 981	1 753

직업(중분류) 별 취업자 (계속)
(minor group) and age (continued)

Ages							Administrative districts and occupation (minor group)
30 ~ 34	35 ~ 39	40 ~ 44	45 ~ 49	50 ~ 54	55 ~ 59	60 +	
138 260	151 660	139 141	114 373	93 175	64 525	66 199	Gyeongsang Nam Do
4 965	4 811	3 529	2 556	1 047	487	174	A.
0	0	20	0	6	0	0	1.
194	41	69	31	0	0	0	2.
61	125	37	16	28	0	0	3.
0	0	0	0	0	0	0	4.
398	357	248	213	218	75	57	5.
0	0	0	0	0	0	0	6.
0	0	0	0	0	0	0	7.
0	107	0	0	0	0	0	8.
62	0	107	0	37	0	0	9.
3 915	3 581	2 317	2 145	556	395	31	10.
129	265	350	34	114	17	45	11.
33	159	31	10	36	0	0	12.
129	155	144	107	0	0	0	13.
30	14	31	0	0	0	31	14.
0	7	0	0	0	0	0	15.
14	0	175	0	52	0	10	16.
552	585	404	537	378	210	148	B.
0	0	31	0	0	0	0	17.
552	585	373	537	378	210	148	18.
7 975	6 098	4 191	3 291	1 395	340	280	C.
305	614	402	268	198	35	106	19.
0	7	144	175	277	0	0	20.
10	0	0	0	0	0	0	21.
1 312	832	495	375	87	99	52	22.
0	0	0	0	0	0	0	23.
218	0	14	0	0	106	0	24.
107	92	41	11	0	0	10	25.
288	295	86	6	11	0	0	26.
130	70	20	20	0	0	0	27.
5 605	4 188	2 939	2 436	822	110	112	28.
10 299	11 443	11 601	8 949	7 514	402	4 312	D.
31	14	31	0	0	0	0	29.
5 539	6 695	7 316	5 568	5 037	2 556	3 068	30.
41	0	0	31	0	0	0	31.
158	179	31	7	10	0	0	32.
180	268	223	143	118	79	92	33.
4 251	4 189	3 952	3 093	2 302	643	1 090	34.
93	98	68	107	47	124	62	35.
7 060	5 592	3 851	3 975	2 264	765	1 115	E.
46	31	28	0	7	0	0	36.
478	1 638	1 171	1 354	1 084	398	317	37.
0	0	0	0	0	0	0	38.
1 283	949	538	543	349	124	265	39.

제15표.연령계급 및
Table 15. Persons employed by occupation

행정구역 및 직업 (중분류)	총 취업자 Total	연령			
		14	15 ~ 19	20 ~ 24	25 ~ 29
40. 가정부 및 달리 분류되지 않은 가사 서비스 종사자.....	7 623	816	3 305	1 249	306
41. 건물관리인 감독부 형소부 및 건물관리 관련직 종사자.....	2 512	0	244	269	63
42. 세 탁 공.....	956	0	76	39	223
43. 이용사 미용사 및 이용 관련직 종사자.....	7 388	103	952	1 094	2 099
44. 보인 「서비스」종사자.....	5 934	0	13	159	1 287
45. 달리 분류되지 않은 「서비스」 종사자.....	4 056	378	1 706	266	343
F. 농업 축산업 임업 수산업 및 수렵업 종사자.....	787 895	10 623	81 144	70 756	65 731
46. 농장 관리인.....	14	0	0	0	0
47. 농업 경영자.....	319 279	326	4 046	8 853	15 642
48. 농경 및 축산 종사자.....	416 295	10 163	71 110	56 641	43 147
49. 임업 종사자.....	2 128	0	747	107	12
50. 어부 수렵인 및 관련직 종사자.....	50 179	134	5 241	5 155	6 930
G. 생산 및 생산관련직 종사자 운수 장비 운전자 및 노무자.....	156 224	2 080	29 483	23 277	22 938
51. 생산직 감독자 및 직공 반장.....	1 531	0	56	58	296
52. 통부 제석부 감독부 및 관련인부.....	116	0	38	7	41
53. 금속 가공 처리공.....	1 266	62	121	109	125
54. 제지공 및 제지공.....	3 378	0	306	823	171
55. 화학제품 제조공 및 관련직공.....	2 551	55	361	134	514
56. 방직공 세직공 편발공 염색공 및 관련직공.....	13 700	334	5 071	3 785	1 437
57. 가죽 처리공.....	0	0	0	0	0
58. 식품 및 음료 제조공.....	14 394	66	2 234	1 470	1 404
59. 담배 조제 및 담배 제품 제조공.....	131	0	0	7	0
60. 양복공 양장공 제복사 실내장식사 및 관련직공.....	11 884	608	4 414	2 142	1 295
61. 제화공 및 의복제품 제조공.....	1 503	16	221	262	409
62. 가구 제조공 및 관련 목공.....	4 311	94	1 207	868	565
63. 플라스틱 및 플라스틱공.....	428	0	31	66	57
64. 대장공 공구제작공 및 공작기계 조작공.....	3 445	45	606	581	799
65. 기계설치공 기계조립공 정밀기계 조작 제작공(전기 기계 제외).....	16 794	167	2 929	2 437	3 854
66. 전기 설비공 및 전기전자 관련직공.....	11 696	67	4 611	3 720	1 308
67. 방충 유탄장비공 및 영상공.....	220	0	37	0	21
68. 연판공 용접공 판금공 금속가공 및 가설공.....	5 661	95	803	984	1 697
69. 보석공 및 귀금속공.....	207	0	63	72	41
70. 유리공 도자기공 및 유리도자기 관련직공.....	2 039	6	379	380	432
71. 고무 및 「플라스틱」제품 제조공.....	1 499	0	283	516	249
72. 종이 및 종이 제품 제조공.....	362	0	93	52	14
73. 인쇄공 및 인쇄관련 직공.....	1 031	31	244	146	99
74. 도 장 공.....	2 030	58	270	354	383
75. 달리 분류되지 않은 생산 및 생산관련직 종사자.....	6 265	227	2 371	1 181	702
76. 건설 종사자.....	21 550	107	1 042	1 203	2 374
77. 고정 엔진 및 관련장치 조작공.....	842	0	60	50	46
78. 화물리프트운전공 부두노동자 및 화물리프트인부.....	2 936	0	52	252	399
79. 수송 장비 운전사.....	12 974	0	466	950	2 635
80. 달리 분류되지 않은 노무자.....	11 480	42	1 114	668	1 571
H. 달리 분류되지 않은 직업 종사자.....	6 034	0	152	728	2 003

직업(중분류) 별 취업자 (계속)
(minor group) and age (continued)

Ages							Administrative districts and occupation (minor group)
30 - 34	35 - 39	40 - 44	45 - 49	50 - 54	55 - 59	60 +	
501	290	200	279	325	97	255	40.
291	301	625	360	183	135	41	41.
352	116	79	10	10	0	51	42.
1 993	377	294	297	62	0	117	43.
1 369	1 489	718	716	198	21	14	44.
247	401	198	416	46	0	55	45.
81 554	103 647	101 135	85 163	73 766	56 200	58 176	F.
0	0	7	0	7	0	0	46.
31 479	46 532	49 879	44 446	42 761	35 562	39 753	47.
43 357	49 886	44 272	34 867	26 524	18 553	17 775	48.
106	13	344	534	26	106	133	49.
6 612	7 216	6 633	5 316	4 448	1 979	515	50.
24 317	18 536	13 898	9 790	6 811	3 100	1 994	G.
239	259	254	200	78	50	41	51.
0	7	6	7	0	0	10	52.
325	366	20	31	0	0	107	53.
366	484	480	431	289	14	14	54.
708	490	172	51	21	0	45	55.
1 279	790	407	373	82	107	35	56.
0	0	0	0	0	0	0	57.
2 113	1 478	2 256	1 750	679	580	364	58.
10	7	107	0	0	0	0	59.
1 019	732	767	276	333	84	214	60.
87	217	196	58	37	0	0	61.
521	295	271	186	235	63	6	62.
72	0	21	15	59	107	0	63.
452	443	269	55	165	10	20	64.
3 084	1 900	1 163	667	440	117	36	65.
853	344	563	82	108	40	0	66.
0	20	14	128	0	0	0	67.
916	678	111	136	158	52	31	68.
0	0	0	31	0	0	0	69.
328	385	64	20	31	14	0	70.
279	166	0	0	6	0	0	71.
14	21	20	28	30	7	83	72.
114	81	158	112	15	31	0	73.
461	201	77	42	60	107	17	74.
503	438	244	255	161	56	127	75.
4 284	3 794	2 871	2 460	1 936	1 067	412	76.
203	241	189	47	6	0	0	77.
678	472	309	178	313	190	93	78.
3 741	2 539	1 345	810	360	63	65	79.
1 668	1 688	1 544	1 361	1 209	341	274	80.
1 538	948	532	112	0	21	0	H.

제15표. 연령계급 및
Table 5. Persons employed by occupation

행정구역 및 직업 (중분류)	총 취업자 Total	연령			
		14	15 ~ 19	20 ~ 24	25 ~ 29
제 주 도	165 664	2 912	17 892	16 213	19 221
A. 전문직 기술직 및 전문기술 관련직 종사자	4 097	0	190	473	535
1. 자연과학 및 자연과학 관련직 기술자	25	0	0	0	0
2. 건축기술자 공학기술자 및 관련직 공학기술자	65	0	0	0	26
3. 항공기 승무원 및 선박직원	192	0	49	0	0
4. 생명과학자 및 관련직 기술종	14	0	0	0	0
5. 의사 치과의사 수의사 및 관련직 종사자	467	0	26	153	77
6. 통계학자 수학과 전자계산조작분석사 및 관련직 기술종	25	0	25	0	0
7. 경제학자	0	0	0	0	0
8. 회계종사자	14	0	0	0	0
9. 법무종사자	0	0	0	0	0
10. 교직원	2 956	0	90	280	392
11. 종교 관련 종사자	78	0	0	0	0
12. 저작가 언론인 및 저작인문 관련 종사자	66	0	0	0	13
13. 조각가 화가 사진작가 및 미술관련 창작예술가	79	0	0	27	14
14. 음악가 및 연예인	26	0	0	13	13
15. 체육인 및 체육관련직 종사자	0	0	0	0	0
16. 달리 분류되지 않은 전문직 기술직 및 전문기술 관련직 종사자	90	0	0	0	0
B. 행정 및 관리직 종사자	443	0	0	0	0
17. 인입 종사자 및 정부관리직 종사자	24	0	0	0	0
18. 관리직	419	0	0	0	0
C. 사무직 및 사무관련직 종사자	7 251	0	621	1 554	1 538
19. 사무원 감독자	429	0	13	24	39
20. 경부 행정관	120	0	0	13	0
21. 속기사 타자원 및 사무용 기계 조작원	128	0	26	38	38
22. 경리원 출납원 및 경리출납 관련직 종사자	1 614	0	118	451	353
23. 계산기 조작원	0	0	0	0	0
24. 수송 및 통신사업 관리원	0	0	0	0	0
25. 수송원	197	0	115	68	14
26. 유전물 집계 사무원	101	0	0	25	38
27. 전화 교환원 및 전신 기술종	494	0	74	242	37
28. 달리 분류되지 않은 사무직 및 사무관련직 종사자	4 168	0	275	693	1 019
D. 판매 종사자	10 453	64	597	1 259	1 336
29. 판매 관리자(도매상 및 소매상)	0	0	0	0	0
30. 경영주(도매상 및 소매상)	6 094	0	78	351	616
31. 판매원 감독자 및 구매 관리인	39	25	0	0	0
32. 전문직 판매원 판매와무원 및 제조업체 판매 대리인	37	0	0	24	0
33. 보통 부동산 중개인 및 기업(서비스) 판매원 및 경제 관리인	210	0	13	26	0
34. 판매원 보조판매원 및 판매 관련직 종사자	4 045	39	506	858	706
35. 달리 분류되지 않은 판매 종사자	28	0	0	0	14
E. 서비스 종사자	5 761	51	896	928	1 066
36. 관리인(음식업 및 숙박업)	27	0	0	0	0
37. 경영주(음식업 및 숙박업)	1 021	0	0	27	133
38. 가사 및 가사관련 「서비스」 관리인	14	0	0	0	0
39. 영상사 조리사 웨어 바텐더 및 관련직 종사자	1 473	0	253	361	292

직업(중분류) 별 취업자 (계속)
(minor group) and age (continued)

Ages							Administrative districts and occupation (minor group)
30 ~ 34	35 ~ 39	40 ~ 44	45 ~ 49	50 ~ 54	55 ~ 59	60 +	
21 044	21 243	18 932	12 890	11 495	8 274	15 548	Jeju Do
695	929	565	277	303	90	40	A.
0	25	0	0	0	0	0	1.
13	0	26	0	0	0	0	2.
27	53	13	25	0	25	0	3.
14	0	0	0	0	0	0	4.
79	27	27	13	52	0	13	5.
0	0	0	0	0	0	0	6.
0	0	0	0	0	0	0	7.
14	0	0	0	0	0	0	8.
0	0	0	0	0	0	0	9.
495	773	448	187	238	40	13	10.
0	0	26	27	0	25	0	11.
40	13	0	0	0	0	0	12.
13	25	0	0	0	0	0	13.
0	0	0	0	0	0	0	14.
0	0	0	0	0	0	0	15.
0	13	25	25	13	0	14	16.
53	119	167	67	0	24	13	B.
0	0	24	0	0	0	0	17.
53	119	143	67	0	24	13	18.
1 075	1 042	771	313	233	63	41	C.
40	106	77	91	26	13	0	19.
27	0	13	13	54	0	0	20.
13	0	13	0	0	0	0	21.
262	246	117	41	13	0	13	22.
0	0	0	0	0	0	0	23.
0	0	0	0	0	0	0	24.
0	0	0	0	0	0	0	25.
0	13	25	0	0	0	0	26.
65	14	37	25	0	0	0	27.
668	663	489	143	140	50	28	28.
1 865	1 505	1 303	887	725	429	483	D.
0	0	0	0	0	0	0	29.
1 287	1 002	839	690	513	337	381	30.
0	14	0	0	0	0	0	31.
0	13	0	0	0	0	0	32.
52	14	65	13	13	0	14	32.
512	462	399	184	199	92	88	34.
14	0	0	0	0	0	0	35.
972	629	430	356	181	105	147	E.
14	13	0	0	0	0	0	36.
210	132	160	174	78	49	67	37.
14	0	0	0	0	0	0	38.
146	210	97	74	13	27	0	39.

제15표.연령계급 및
Table 5. Persons employed by occupation

행정구역 및 직업 (중분류)	총 취업자 Total	연령			
		14	15 ~ 19	20 ~ 24	25 ~ 29
40. 가정부 및 달리 분류되지 않은 가사 서비스 종사자.....	318	13	185	39	14
41. 건물관리인 상업부 청소부 및 건물관리 관련직 종사자.....	172	0	14	25	14
42. 세 탁 공.....	159	0	9	25	14
43. 이용자 미용사 및 이용 관련직 종사자.....	1 387	25	287	293	343
44. 보안 「서비스」종사자.....	805	0	25	92	191
45. 달리 분류되지 않은 「서비스」 종사자.....	385	13	132	66	65
F. 농업 축산업 임업 수산업 및 수렵업 종사자.....	122 684	2 641	13 901	10 273	11 725
46. 농장 관리인.....	0	0	0	0	0
47. 농업 경리자.....	53 401	24	245	1 409	5 069
48. 농경 및 축산 종사자.....	67 310	2 592	13 568	8 791	6 454
49. 임업 종사자.....	39	0	14	0	0
50. 어부 수렵인 및 관련직 종사자.....	1 934	25	74	73	202
G. 생산 및 생산관련직 종사자 중 수 준비 운전자 및 노무자.....	14 625	156	1 687	1 654	2 881
51. 생산직 감독자 및 직종 반장.....	79	0	0	0	26
52. 장부 제척부 관리부 및 관련인부.....	101	0	0	0	40
53. 금속 가공 처리공.....	0	0	0	0	0
54. 제재공 및 제조공.....	53	0	0	0	14
55. 화학제품 제조공 및 관련직공.....	68	0	0	14	26
56. 임직공 제직공 권활공 염색공 및 관련직공.....	222	0	61	48	38
57. 가죽 처리공.....	0	0	0	0	0
58. 식음 및 음료 제조공.....	1 343	52	467	143	104
59. 담배 조제 및 담배 제품 제조공.....	0	0	0	0	0
60. 양복공 양장공 재봉사 실내장식사 및 관련직공.....	938	26	244	155	115
61. 제화공 및 피혁제품 제조공.....	252	0	53	39	0
62. 가구 제조공 및 관련 직공.....	646	0	91	89	89
63. 문제단공 및 문조각공.....	196	0	0	0	24
64. 내장공 문구제작공 및 공작기계 조작공.....	208	0	39	39	0
65. 기계설치공 기계조립공 정밀기계 기구 제작공(전기 기계 제외).....	726	0	27	146	141
66. 전기 설비공 및 전기전자 관련직공.....	355	0	42	52	131
67. 방충 용합장비공 및 영상공.....	39	0	0	0	26
68. 연관공 용접공 관공공 금속자재공 및 가열공.....	237	13	14	14	13
69. 보석공 및 귀금속공.....	0	0	0	0	0
70. 유리공 도자기공 및 유리도자기 관련직공.....	41	0	14	27	0
71. 고무 및 「플라스틱」제품 제조공.....	0	0	0	0	0
72. 종이 및 종이 제품 제조공.....	54	0	0	0	0
73. 인쇄공 및 인쇄관련 직공.....	236	0	40	13	39
74. 도 장 공.....	185	0	0	14	80
75. 달리 분류되지 않은 생산 및 생산관련직 종사자.....	453	0	104	78	67
76. 건설 종사자.....	2 803	26	291	275	423
77. 고정 액선 및 관련장비 조작공.....	39	0	0	0	0
78. 화물취급장기운전공 부무노동자 및 화물취급인부.....	1 239	0	0	13	390
79. 수출 장미 운전사.....	2 929	25	27	379	966
80. 달리 분류되지 않은 노무자.....	1 183	14	173	116	129
H. 달리 분류되지 않은 직업 종사자.....	350	0	0	72	140

직업(중분류) 별 취업자 (계속)
(minor group) and age (continued)

Ages							Administrative districts and occupation (minor group)
30 - 34	35 - 39	40 - 44	45 - 49	50 - 54	55 - 59	60 +	
0	0	0	14	0	0	53	40.
14	25	28	0	24	14	14	41.
13	38	55	14	0	0	0	42.
310	75	0	14	40	0	0	43.
224	94	76	53	26	24	0	44.
27	42	14	13	0	0	13	45.
13 692	14 686	14 230	10 162	9 583	7 201	14 590	F.
0	0	0	0	0	0	0	46.
7 127	7 454	7 443	5 514	5 260	4 381	9 475	47.
6 232	6 692	6 517	4 474	4 154	2 783	5 053	48.
0	0	0	25	0	0	0	49.
333	540	270	149	169	37	62	50.
2 642	2 282	1 429	828	470	362	234	G.
26	13	0	0	0	14	0	51.
24	24	13	0	0	0	0	52.
0	0	0	0	0	0	0	53.
0	39	0	0	0	0	0	54.
28	0	0	0	0	0	0	55.
0	38	0	0	0	0	37	56.
0	0	0	0	0	0	0	57.
65	139	153	66	109	40	14	58.
0	0	0	0	0	0	0	59.
160	67	91	41	13	26	0	60.
54	52	13	41	0	0	0	61.
111	150	24	28	0	39	25	62.
13	14	73	72	0	0	0	63.
68	24	14	0	0	24	0	64.
154	91	26	79	24	38	0	65.
40	77	0	0	0	13	0	66.
13	0	0	0	0	0	0	67.
78	39	27	39	0	0	0	68.
0	0	0	0	0	0	0	69.
0	0	0	0	0	0	0	70.
0	0	0	0	0	0	0	71.
0	14	0	0	0	0	40	72.
53	40	0	13	38	0	0	73.
13	78	0	0	0	0	0	74.
125	28	14	24	13	0	0	75.
482	368	442	157	144	117	78	76.
0	26	0	0	0	0	13	77.
354	291	115	63	0	13	0	78.
658	503	208	113	50	0	0	79.
123	167	216	92	88	38	27	80.
50	51	37	0	0	0	0	H.

제15표. 연령계급 및
Table 15. Persons employed by occupation

행정 구역 및 직업 (중분류)	총 취업자 Total	연령			
		14	15 ~ 19	20 ~ 24	25 ~ 29
전국	7 193 538	73 754	699 523	638 960	954 561
A. 전문직 기술직 및 전문기술 관련직 종사자	278 285	115	4 789	15 495	44 506
1. 자연과학자 및 자연과학 관련직 기술자	760	0	0	0	37
2. 건축기술자 공학기술자 및 관련직 공학기술자	15 921	107	262	665	3 913
3. 항공기 승무원 및 선박직원	5 731	0	251	0	804
4. 생명과학자 및 관련직 기술종	444	0	0	0	310
5. 의사 치과 의사 수의사 및 관련직 종사자	34 462	8	1 029	665	4 617
6. 통계학자 수학과 전자계산조직원 및 관련직 기술종	174	0	25	0	149
7. 경제학자	150	0	0	0	0
8. 회계종사자	4 691	0	387	569	332
9. 법무종사자	1 761	0	0	10	211
10. 교직자	160 980	0	591	9 811	25 102
11. 종교 관련 종사자	12 713	0	26	120	1 003
12. 저자가 언론인 및 저작연론 관계 종사자	7 071	0	0	64	1 554
13. 조각가 화가 사진작가 및 미술관련 창작예술가	20 110	0	1 818	2 040	3 571
14. 음악가 및 연예인	7 255	0	205	968	1 943
15. 체육인 및 체육관련직 종사자	2 491	0	195	583	647
16. 달리 분류되지 않은 전문직 기술직 및 전문기술 관련직 종사자	3 571	0	0	0	313
B. 행정 및 관리직 종사자	58 813	0	120	246	1 991
17. 입법 종사자 및 정부관리직 종사자	1 294	0	0	0	0
18. 관리자	57 519	0	120	246	1 991
C. 사무직 및 사무관련직 종사자	607 483	188	13 211	34 453	120 579
19. 사무원 감독자	64 257	0	129	343	4 849
20. 경부 행정관	5 171	0	0	13	111
21. 육기사 타지인 및 사무용 기계 조작원	378	0	0	7	46
22. 경리원 출납원 및 경리출납 관련직 종사자	99 004	0	4 280	8 853	24 885
23. 계산기 조작원	913	0	149	0	596
24. 수종 및 통신사업 관련직	5 058	0	281	170	486
25. 수종원	8 542	0	460	328	1 038
26. 우편물 집배 사무원	13 020	0	1 017	1 561	2 560
27. 전화 교환원 및 전신 기술종	10 339	0	907	1 919	2 099
28. 달리 분류되지 않은 사무직 및 사무관련직 종사자	400 871	188	5 988	21 259	83 909
D. 판매 종사자	757 084	2 558	39 012	45 352	102 505
29. 판매 관리자(도매상 및 소매상)	1 929	0	23	0	323
30. 경영주(도매상 및 소매상)	444 041	0	2 232	9 418	48 807
31. 판매원 감독자 및 구매 관리인	1 436	25	150	134	463
32. 전문직 판매원 판매의무원 및 제조업체 판매 대리인	9 078	0	133	908	2 669
33. 보험 부동산 중개인 및 기업(서비스) 판매원 및 경제 관리인	35 677	0	537	1 070	2 750
34. 판매원 보조판매원 및 판매 관련직 종사자	249 406	2 525	35 589	32 992	45 337
35. 달리 분류되지 않은 판매 종사자	15 517	8	348	830	2 156
E. 서비스직 종사자	330 900	4 776	41 349	26 376	43 800
36. 관리인(음식업 및 숙박업)	2 297	0	0	19	471
37. 경영주(음식업 및 숙박업)	52 165	0	43	969	3 880
38. 가사 및 가사관련 「서비스」 관리인	438	0	0	0	71
39. 영양사 조리사 헤어 Barber 및 관련직 종사자	47 673	1 851	13 741	10 015	6 128

직업(중분류) 별 취업자 (남자)
(minor group) and age (male)

Ages							Administrative districts and occupation (minor group)
30 ~ 34	35 ~ 39	40 ~ 44	45 ~ 49	50 ~ 54	55 ~ 59	60 +	
1 060 187	1 038 643	822 998	617 021	521 200	370 856	395 835	Whole country
55 894	58 734	40 329	28 363	14 786	8 245	7 029	A.
160	216	262	85	0	0	0	1.
4 959	2 888	1 811	595	331	241	149	2.
1 050	1 261	1 363	619	181	189	13	3.
13	0	0	121	0	0	0	4.
8 443	5 883	4 398	3 316	2 742	1 338	2 023	5.
0	0	0	0	0	0	0	6.
0	150	0	0	0	0	0	7.
422	544	607	333	602	240	655	8.
569	586	186	42	37	100	20	9.
29 818	36 333	25 837	18 771	8 496	4 339	1 882	10.
2 035	3 077	2 129	969	1 179	752	1 423	11.
1 417	2 117	332	739	310	478	60	12.
4 485	3 952	1 890	1 542	378	318	116	13.
1 458	1 136	441	451	322	150	181	14.
676	222	145	0	23	0	0	15.
389	369	928	780	185	100	507	16.
7 375	9 983	10 661	11 945	9 192	4 293	3 017	B.
150	12	427	300	298	107	0	17.
7 225	9 971	10 234	11 645	8 894	4 176	3 017	18.
138 974	117 219	84 439	55 305	28 324	9 509	5 282	C.
12 335	14 739	13 726	9 227	5 673	2 404	832	19.
428	637	1 011	1 566	1 023	293	19	20.
12	150	163	0	0	0	0	21.
24 467	15 965	10 848	5 588	2 858	742	518	22.
19	0	0	149	0	0	0	23.
743	1 070	706	651	580	341	30	24.
2 283	1 574	970	1 574	284	10	21	25.
2 870	2 191	1 690	574	557	0	0	26.
2 510	1 711	394	416	361	10	12	27.
93 307	79 182	54 931	35 560	16 988	5 709	3 850	28.
124 149	127 432	100 107	78 569	61 215	36 733	39 452	D.
626	433	156	176	168	12	12	29.
76 910	87 275	71 197	53 887	42 988	25 865	25 462	30.
101	150	312	101	0	0	0	31.
2 186	2 078	439	655	21	19	0	32.
2 908	3 429	4 735	4 984	5 657	3 168	6 439	33.
38 973	31 965	21 116	16 260	11 099	6 790	6 760	34.
2 445	2 102	2 182	2 506	1 282	879	779	35.
57 665	56 599	38 447	27 215	16 504	11 088	7 081	E.
285	511	259	62	556	34	100	36.
7 561	10 574	7 663	7 561	5 923	4 381	3 710	37.
14	19	131	32	11	100	0	38.
5 383	4 927	2 695	1 311	831	531	260	39.

제15표.연령계급 및
Table 15. Persons employed by occupation

행정구역 및 직업 (중분류)	총 취업자 Total	연령			
		14	15 ~ 19	20 ~ 24	25 ~ 29
40. 가정부 및 달리 분류되지 않은 가사 서비스 종사자.....	4 816	151	1 225	1 133	1 054
41. 건물관리인 살먹부 청소부 및 건물관리 관련직 종사자.....	28 215	209	2 139	944	1 111
42. 세탁공.....	12 224	0	562	1 534	2 294
43. 이용자 미용사 및 이용 관련직 종사자.....	56 004	663	9 593	6 819	12 907
44. 보안 「서비스」 종사자.....	92 611	149	665	2 876	12 737
45. 달리 분류되지 않은 「서비스」 종사자.....	33 557	1 753	13 381	2 167	3 147
F. 농업 축산업 임업 수산업 및 수렵업 종사자.....	3 160 341	52 090	377 938	291 920	297 929
46. 농장 관리인.....	336	0	0	19	0
47. 농업 경영자.....	1 864 008	2 402	25 236	47 140	114 470
48. 농경 및 축산 종사자.....	1 139 298	48 784	338 375	231 283	161 935
49. 임업 종사자.....	10 285	202	1 192	710	585
50. 어부 수렵인 및 관련직 종사자.....	146 914	702	13 135	12 768	20 939
G. 생산 및 생산관련직 종사자 운수 장비 운전자 및 노동자.....	1 927 451	13 894	222 601	220 770	320 928
51. 생산직 감독자 및 직공 반장.....	26 717	0	137	992	3 137
52. 광부 제석부 준장부 및 관련인부.....	54 149	0	3 085	3 590	8 749
53. 금속 가공 처리공.....	18 584	80	2 235	2 341	4 036
54. 제철공 및 제강공.....	26 873	13	2 165	3 048	4 649
55. 화학제품 제조공 및 관련직공.....	32 547	82	4 778	3 501	5 534
56. 임계공 제직공 원발공 임계공 및 관련직공.....	35 856	1 139	17 806	15 901	18 249
57. 가죽 처리공.....	2 574	143	584	652	437
58. 식품 및 음료 제조공.....	94 443	308	9 798	11 199	14 674
59. 담배 조제 및 담배 제품 제조공.....	6 671	0	172	681	792
60. 양복공 양장공 제봉사 실내장식사 및 관련직공.....	101 861	2 794	28 700	16 641	16 654
61. 제화공 및 의복제품 제조공.....	22 427	242	4 919	3 726	3 824
62. 가구 제조공 및 관련 직공.....	67 895	930	13 980	10 982	11 142
63. 문제단공 및 활조각공.....	5 952	267	355	577	1 180
64. 대장공 공구제작공 및 공작기계 제작공.....	60 101	944	12 051	10 905	12 781
65. 기계설비공 기계조립공 정밀기계 기구 제작공(전기 기계 제외).....	157 950	1 279	26 879	23 982	32 995
66. 전기 설비공 및 전기전자 관련직공.....	82 659	731	13 114	15 405	18 907
67. 방송 송출장비공 및 영상공.....	1 379	0	208	133	146
68. 연관공 용접공 판금공 금속가제공 및 가설공.....	58 871	611	14 550	9 928	12 097
69. 보석공 및 귀금속공.....	4 172	0	1 715	1 136	510
70. 유리공 도자기공 및 유리도자기 관련직공.....	25 187	267	2 597	4 115	4 975
71. 고무 및 「플라스틱」 제품 제조공.....	24 953	287	5 534	4 195	6 021
72. 종이 및 종이 제품 제조공.....	5 364	12	952	446	514
73. 인쇄공 및 인쇄관련 직공.....	37 475	170	7 862	4 827	7 075
74. 도장공.....	21 609	60	1 957	2 657	4 578
75. 달리 분류되지 않은 생산 및 생산관련직 종사자.....	52 483	1 404	10 029	7 291	9 504
76. 건설 종사자.....	381 672	1 130	16 588	28 258	40 671
77. 고정 연직 및 관련장비 조작공.....	18 345	195	742	1 596	3 073
78. 화물취급장이운전공 부두노동자 및 화물취급인부.....	41 649	0	1 031	2 114	6 158
79. 수송 장비 운전사.....	231 478	38	6 819	18 488	49 067
80. 달리 분류되지 않은 노동자.....	175 555	768	11 259	11 463	18 799
H. 달리 분류되지 않은 직업 종사자.....	72 681	133	503	4 348	22 323

직업(중분류) 별 취업자 (계속)
(minor group) and age (continued)

Ages							Administrative districts and occupation (minor group)
50 - 34	35 - 39	40 - 44	45 - 49	50 - 54	55 - 59	60 +	
468	110	248	18	10	305	94	40.
4 839	6 054	5 891	2 683	1 871	1 624	850	41.
2 603	2 491	1 283	369	561	326	201	42.
13 913	6 001	2 866	2 382	890	496	374	43.
19 535	22 088	14 849	11 197	4 659	2 915	941	44.
3 064	3 824	2 502	1 600	1 192	376	551	45.
306 525	362 948	340 249	281 552	294 324	248 682	306 684	F.
23	0	48	45	19	49	133	46.
197 714	269 465	265 588	227 021	245 361	211 133	258 478	47.
87 666	69 636	54 477	38 639	35 153	29 541	43 809	48.
1 496	2 199	1 385	757	774	541	444	49.
19 626	21 648	18 751	15 090	13 017	7 418	3 820	50.
352 910	293 252	195 613	132 216	96 450	51 817	27 000	G.
5 169	5 789	4 363	3 482	1 993	1 095	560	51.
13 133	12 149	6 365	2 931	2 751	673	723	52.
4 565	2 794	1 311	781	254	70	117	53.
6 223	3 701	3 032	1 928	1 056	765	293	54.
6 908	6 229	2 984	1 291	496	550	194	55.
14 397	7 318	5 110	2 225	2 149	894	668	56.
373	133	61	60	131	0	0	57.
16 657	13 820	10 724	7 836	4 039	3 632	1 756	58.
2 217	814	1 321	390	133	138	13	59.
15 531	8 228	4 116	3 744	2 782	1 992	679	60.
4 581	1 618	1 301	706	794	534	182	61.
8 867	7 313	3 778	5 311	3 473	1 570	549	62.
753	704	702	563	194	432	225	63.
10 881	5 426	2 798	1 660	1 718	735	202	64.
28 244	19 449	10 359	7 297	5 031	1 688	747	65.
12 800	9 780	5 274	3 665	1 748	1 110	125	66.
263	115	147	367	0	0	0	67.
8 666	5 377	2 973	1 638	1 517	812	702	68.
495	126	29	98	52	11	0	69.
4 453	3 307	1 562	1 025	1 430	1 164	292	70.
3 999	2 568	1 476	722	139	12	0	71.
1 148	851	253	394	638	82	74	72.
5 492	4 668	3 602	1 112	1 384	589	694	73.
4 935	3 268	1 661	993	741	259	500	74.
6 925	5 635	4 332	3 323	2 170	1 025	875	75.
62 346	71 292	54 670	43 343	33 713	19 723	9 938	76.
4 550	4 407	1 806	1 023	693	82	178	77.
9 232	8 491	5 297	4 195	2 976	1 359	796	78.
58 892	45 243	27 353	13 484	8 731	2 380	983	79.
30 215	32 639	26 883	16 629	13 524	8 441	4 935	80.
16 695	12 476	13 153	1 856	405	499	290	H.

제15표.연령계급 및
Table 5. Persons employed by occupation

행정구역 및 직업 (중분류)	총 취업자 Total	연령			
		14	15 ~ 19	20 ~ 24	25 ~ 29
시 부	3 166 747	15 872	244 876	265 782	502 403
A. 전문직 기술직 및 전문기술 관련직 종사자	183 873	8	3 134	10 089	28 381
1. 자연과학자 및 자연과학 관련직 기술자	735	0	0	0	37
2. 인공기술자 공학기술자 및 관련직 공학기술자	14 749	0	262	603	3 396
3. 항공기 승무원 및 선박직원	4 496	0	0	0	599
4. 생명과학자 및 관련직 기술종	109	0	0	0	96
5. 의사 치과 의사 수의사 및 관련직 종사자	25 930	8	923	641	3 409
6. 통계학자 수리학자 전자계산조각분석자 및 관련직 기술종	149	0	0	0	149
7. 경제학자	150	0	0	0	0
8. 회계종사자	3 859	0	182	464	227
9. 법무종사자	1 699	0	0	10	149
10. 교직원	94 654	0	591	5 468	13 236
11. 종교 관련 종사자	6 538	0	26	58	383
12. 저작가 언론인 및 저작권 관련 종사자	6 173	0	0	64	1 554
13. 조각가 화가 사진작가 및 미술관련 창작예술가	12 865	0	750	1 398	2 313
14. 음악가 및 연예인	6 826	0	205	800	1 873
15. 체육인 및 체육관련 종사자	2 358	0	195	583	647
16. 달리 분류되지 않은 전문직 기술직 및 전문기술 관련직 종사자	2 583	0	0	0	313
B. 행정 및 관리직 종사자	51 664	0	38	246	1 707
17. 입법 종사자 및 정부관리직 종사자	1 083	0	0	0	0
18. 관리직	50 581	0	38	246	1 707
C. 사무직 및 사무관련직 종사자	451 928	82	7 619	21 813	88 972
19. 사무원 감독자	56 395	0	24	238	4 561
20. 경영부 행정 관리	3 339	0	0	13	111
21. 육기사 타자 및 사무용 기계 조작원	378	0	0	7	46
22. 경리원 출납원 및 경리출납 관련직 종사자	79 291	0	2 858	6 295	20 606
23. 계산기 조작원	913	0	149	0	596
24. 우송 및 통신사업 관리원	2 304	0	53	170	169
25. 수송원	4 714	0	229	196	545
26. 우편물 집배 사무원	7 070	0	399	381	1 387
27. 전화 교환원 및 전신 기술종	7 795	0	907	1 397	1 714
28. 달리 분류되지 않은 사무직 및 사무관련직 종사자	289 729	82	3 000	13 116	59 237
D. 판매 종사자	586 848	1 587	8 034	34 855	80 929
29. 판매 관리(도매상 및 소매상)	1 808	0	23	0	323
30. 경영주(도매상 및 소매상)	331 700	0	1 562	7 354	36 301
31. 판매원 감독자 및 구매 관리인	1 290	0	150	13	463
32. 전문직 판매원 판매의무원 및 제조업체 판매 대리인	8 395	0	0	783	2 599
33. 보험 부동산 증권거래인 및 기업(서비스) 판매원 및 경제 관리인	31 443	0	221	734	2 122
34. 판매원 보조판매원 및 판매 관련직 종사자	200 893	1 579	25 830	25 551	37 333
35. 달리 분류되지 않은 판매 종사자	11 319	8	248	420	1 788
E. 서비스 종사자	222 683	2 530	23 734	17 528	26 875
36. 관리인(음식업 및 숙박업)	2 197	0	0	19	471
37. 경영주(음식업 및 숙박업)	37 530	0	43	669	2 604
38. 기사 및 기사관련(서비스) 관리인	338	0	0	0	71
39. 영양사 조리사 베이커리 마네퍼 및 관련직 종사자	33 455	1 010	9 195	7 674	4 296

직업(중분류) 별 취업자 (계속)
(minor group) and age (continued)

Ages							Administrative districts and occupation (minor group)
30 ~ 34	35 ~ 39	40 ~ 44	45 ~ 49	50 ~ 54	55 ~ 59	60 +	
591 122	526 079	378 830	263 867	193 848	107 336	76 732	All Sis
37 733	38 596	28 399	17 987	8 988	5 770	4 788	A.
160	191	262	85	0	0	0	1.
4 648	2 783	1 741	595	331	241	149	2.
929	982	1 257	472	80	164	13	3.
13	0	0	0	0	0	0	4.
6 388	4 782	3 211	2 535	1 898	929	1 206	5.
0	0	0	0	0	0	0	6.
0	150	0	0	0	0	0	7.
422	437	507	333	602	135	550	8.
56	586	186	42	37	100	20	9.
17 18	21 512	17 250	10 567	4 546	2 988	1 315	10.
94	1 687	1 143	571	358	411	959	11.
1 35	1 452	261	739	310	378	60	12.
2 77	2 407	1 331	1 143	378	256	116	13.
1 38	1 136	441	330	322	150	181	14.
676	222	12	0	23	0	0	15.
289	269	797	575	103	18	219	16.
6 485	8 976	9 327	10 234	8 081	3 974	2 596	B.
150	12	321	300	193	107	0	17.
6 335	8 964	9 006	9 934	7 888	3 867	2 596	18.
106 938	88 509	64 508	40 224	21 798	7 576	3 889	C.
11 611	13 397	11 638	7 385	5 088	1 727	726	19.
295	567	709	976	595	54	19	20.
12	150	163	0	0	0	0	21.
20 024	12 360	9 198	4 532	2 423	610	385	22.
19	0	0	149	0	0	0	23.
156	503	372	289	480	82	30	24.
973	681	770	1 138	151	10	21	25.
1 544	1 492	1 079	352	436	0	0	26.
1 505	1 261	370	391	228	10	12	27.
70 799	58 098	40 209	25 012	12 397	5 083	2 696	28.
101 548	100 679	76 712	60 711	48 973	28 147	24 673	D.
626	433	156	176	47	12	12	29.
60 030	67 176	53 122	39 750	33 233	19 816	14 356	30.
101	150	312	101	0	0	0	31.
2 104	2 016	303	550	21	19	0	32.
2 680	3 191	4 000	4 562	5 048	3 168	5 717	33.
34 334	26 415	17 132	13 693	9 569	5 415	4 042	34.
1 673	1 298	1 687	1 879	1 055	717	546	35.
38 790	41 323	26 070	18 815	13 481	8 431	5 106	E.
285	511	259	62	556	34	0	36.
5 065	8 017	4 909	5 753	4 501	3 467	2 502	37.
14	19	191	32	11	0	0	38.
4 226	3 747	1 718	702	598	256	33	39.

제15표.연령계급 및
Table 15. Persons employed by occupation

행정 구역 및 직업 (중분류)	총 취업자 Total	연령				
		14	15 ~ 19	20 ~ 24	25 ~ 29.	
40. 가정부 및 달리 분류되지 않은 가사 서비스 종사자.....	2 366		11	815	664	434
41. 건물관리인 상업부 청소부 및 건물관리 관련직 종사자.....	18 886		209	1 073	312	609
42. 세 탁 공.....	10 197		0	456	1 134	1 600
43. 이용자 미용사 및 이용 관련직 종사자.....	28 353		246	4 475	3 412	5 928
44. 보안 「서비스」 종사자.....	69 639		149	254	1 535	8 294
45. 달리 분류되지 않은 「서비스」 종사자.....	19 722		905	7 423	1 609	2 366
F. 농업 축산업 임업 수산업 및 수렵업 종사자.....	139 642	1 276	15 102	13 659	18 738	
46. 농장 관리인.....	203	0	0	19	0	
47. 농업 경영자.....	36 753	60	999	1 391	5 923	
48. 농업 및 축산 종사자.....	58 900	1 149	11 535	9 547	8 158	
49. 임업 종사자.....	853	0	45	45	51	
50. 어부 수렵인 및 관련직 종사자.....	32 933	69	2 523	2 657	4 606	
G. 생산 및 생산관련직 종사자 운수 장비 운전자 및 노동자.....	1 444 338	10 367	167 009	165 701	247 993	
51. 생산직 감독사 및 직공 반장.....	20 842	0	137	828	2 561	
52. 광부 석회부 운정부 및 관련인부.....	2 937	0	185	47	265	
53. 금속 가공 처리공.....	13 885	80	1 684	1 826	3 778	
54. 제재공 및 세제공.....	16 220	13	1 118	1 977	2 882	
55. 화학제품 제조공 및 관련직공.....	74 231	82	3 379	2 736	4 097	
56. 임직공 세척공 편물공 염색공 및 관련직공.....	69 859	805	13 137	12 658	15 840	
57. 가죽 처리공.....	2 373	143	484	652	336	
58. 식품 및 음료 제조공.....	41 115	122	4 292	4 908	7 656	
59. 담배 조제 및 담배 제품 제조공.....	2 947	0	40	233	327	
60. 양복공 양장공 제봉사 신발장식사 및 관련직공.....	79 797	2 010	20 819	12 320	13 564	
61. 제화공 및 의복제품 제조공.....	19 701	242	4 130	3 556	2 895	
62. 가구 제조공 및 관련 직공.....	53 484	825	11 451	8 924	9 506	
63. 문제단공 및 활조각공.....	2 683	162	250	261	609	
64. 대장공 공구제작공 및 공작기계 조차공.....	54 735	944	11 023	8 908	12 095	
65. 기계설비공 기계조립공 정밀기계 기구 제작공(전기 기계 제외).....	131 063	1 179	21 840	20 664	27 711	
66. 전기 설비공 및 전기전자 관련직공.....	69 050	661	11 289	12 373	14 566	
67. 방송 음향장비공 및 영상공.....	780	0	75	133	146	
68. 연관공 용접공 관공공 금속가공 및 가열공.....	54 209	611	13 602	8 906	11 486	
69. 보석공 및 귀금속공.....	3 418	0	1 378	922	440	
70. 유리공 도자기공 및 유리도자기 관련직공.....	16 263	267	2 190	2 045	3 538	
71. 고무 및 「플라스틱」 제품 제조공.....	23 830	287	5 327	4 033	5 916	
72. 종이 및 종이 제품 제조공.....	4 921	12	742	446	414	
73. 인쇄공 및 인쇄관련 직공.....	33 796	99	7 015	4 335	6 016	
74. 도 장 공.....	19 473	60	1 875	2 329	4 208	
75. 달리 분류되지 않은 생산 및 생산관련직 종사자.....	36 110	1 182	7 621	4 952	6 860	
76. 건설 종사자.....	296 953	263	10 361	20 522	31 067	
77. 고령 연인 및 관련장비 조차공.....	14 600	0	580	1 596	2 475	
78. 화물취급장비 운전공 부두노동자 및 화물취급인부.....	25 662	0	299	1 285	3 189	
79. 수송 장비 운전사.....	188 409	13	4 061	13 332	41 651	
80. 달리 분류되지 않은 노동자.....	120 967	325	6 625	7 414	11 899	
H. 달리 분류되지 않은 직업 종사자.....	35 771	0	206	1 891	8 808	

직업(중분류) 별 취업자 (계속)
(minor group) and age (continued)

Ages							Administrative districts and occupation (minor group)
30 - 34	35 - 39	40 - 44	45 - 49	50 - 54	55 - 59	60 +	
147	110	21	18	10	42	94	40.
3 346	3 681	3 872	1 845	1 466	1 285	688	41.
2 060	2 262	1 028	369	561	376	201	42.
7 080	3 716	1 644	848	570	268	166	43.
14 863	17 409	11 109	8 392	4 211	2 552	871	44.
1 704	1 851	1 319	794	997	201	551	45.
20 134	22 757	22 076	19 377	20 746	16 898	18 877	F.
23	0	48	45	19	49	0	46.
8 312	10 947	13 537	11 993	14 923	12 814	15 804	47.
6 190	5 810	4 659	3 935	3 234	2 502	2 171	48.
59	155	169	144	72	58	55	49.
5 550	5 845	3 603	3 260	2 493	1 475	847	50.
272 034	217 936	143 735	95 296	71 376	36 147	16 724	G.
4 323	4 294	2 994	2 815	1 689	868	333	51.
679	401	495	401	371	24	39	52.
3 749	1 531	800	360	60	7	10	53.
4 522	1 639	1 783	1 127	643	387	129	54.
4 724	4 759	2 418	1 129	434	329	194	55.
12 069	6 340	4 379	1 641	1 778	630	582	56.
373	133	61	60	131	0	0	57.
8 466	5 991	3 876	2 300	1 795	1 257	452	58.
1 050	498	357	228	133	68	13	59.
13 150	6 971	3 673	2 626	2 340	1 859	465	60.
3 982	1 618	1 132	706	724	534	182	61.
7 322	4 698	2 607	4 023	2 655	1 107	366	62.
367	429	312	148	88	44	13	63.
10 512	4 941	2 646	1 390	1 363	711	202	64.
23 339	16 562	8 277	5 483	4 126	1 310	572	65.
11 095	8 359	4 604	3 162	1 467	849	125	66.
263	115	14	34	0	0	0	67.
8 225	5 079	2 124	1 481	1 304	812	499	68.
362	126	29	98	52	11	0	69.
3 467	2 154	1 054	513	386	550	104	70.
3 793	2 225	1 476	722	39	12	0	71.
1 148	851	120	394	638	82	74	72.
5 059	4 395	3 293	1 112	1 290	539	593	73.
4 075	3 067	1 473	993	741	152	500	74.
5 316	3 394	2 745	1 617	1 515	466	442	75.
51 163	57 901	44 345	34 617	25 435	14 528	6 751	76.
3 677	3 391	1 255	779	587	82	178	77.
5 678	5 583	3 487	2 398	2 478	905	360	78.
48 596	36 280	22 777	11 742	7 341	2 074	542	79.
21 490	24 211	19 129	11 197	9 773	5 900	3 004	80.
7 460	7 303	8 003	1 223	405	393	79	H.

제15표. 연령계급 및
Table 15. Persons employed by occupation

행정 구역 및 직업 (중분류)	총 취업자 Total	연령			
		14	15 ~ 19	20 ~ 24	25 ~ 29
군 부	4 026 791	57 882	454 647	373 178	452 158
A. 전문직 기술직 및 전문기술 관련직 종사자	94 412	107	1 655	5 406	16 125
1. 자연과학자 및 자연과학 관련직 기술자	25	0	0	0	0
2. 건축기술자 공학기술자 및 관련직 공학기술자	1 172	107	0	62	517
3. 항공기 승무원 및 선박직원	1 235	0	251	0	205
4. 생명과학자 및 관련직 기술종	335	0	0	0	214
5. 의사 치과 의사 수의사 및 관련직 종사자	8 532	0	106	24	1 208
6. 통계학자 수학과 전자계산조직분석사 및 관련직 기술종	25	0	25	0	0
7. 경제학자	0	0	0	0	0
8. 회계종사자	832	0	205	105	105
9. 법무종사자	62	0	0	0	62
10. 교직자	66 326	0	0	4 343	11 866
11. 종교 관련 종사자	6 175	0	0	62	620
12. 저작가 언론인 및 저작연문 관계 종사자	898	0	0	0	0
13. 조각가 화가 사진작가 및 미술관련 창작예술가	7 245	0	1 068	642	1 258
14. 음악가 및 연예인	429	0	0	168	70
15. 체육인 및 체육관련 종사자	133	0	0	0	0
16. 달리 분류되지 않은 전문직 기술직 및 전문기술 관련직 종사자	988	0	0	0	0
B. 행정 및 관리직 종사자	7 149	0	82	0	284
17. 입법 종사자 및 정부관리직 종사자	211	0	0	0	0
18. 관리직	6 938	0	82	0	284
C. 사무직 및 사무관련직 종사자	155 555	106	5 592	12 640	31 607
19. 사무원 감독자	7 862	0	105	105	288
20. 정부 행정관	1 762	0	0	0	0
21. 속기사 타자 및 사무용 기계 조작원	0	0	0	0	0
22. 경리원 출납원 및 경리출납 관련직 종사자	19 713	0	1 422	2 558	4 279
23. 계산기 조작원	0	0	0	0	0
24. 수종 및 통신사업 관리원	2 754	0	228	0	317
25. 수종원	3 828	0	231	132	493
26. 우편물 집배 사무원	5 950	0	618	1 180	1 173
27. 전화 교환원 및 전신 기술종	2, 544	0	0	522	385
28. 달리 분류되지 않은 사무직 및 사무관련직 종사자	111 142	106	2 988	8 143	24 672
D. 판매 종사자	170 236	971	10 978	10 497	21 576
29. 판매 관리자(도매상 및 소매상)	121	0	0	0	0
30. 경영주(도매상 및 소매상)	112 341	0	670	2 064	12 506
31. 판매원 감독자 및 구매 관리인	146	25	0	121	0
32. 전문직 판매원 판매도우리 및 제조업의 판매 대리인	683	0	133	125	70
33. 보험 부동산 증권거래인 및 기업(서비스) 판매원 및 경매 관리인	4 234	0	316	336	628
34. 판매원 보조판매원 및 판매 관련직 종사자	48 513	946	9 759	7 441	8 004
35. 달리 분류되지 않은 판매 종사자	4 198	0	100	410	368
E. 서비스 종사자	108 217	2 246	17 615	8 848	16 925
36. 관리인(음식업 및 숙박업)	100	0	0	0	0
37. 경영주(음식업 및 숙박업)	14 635	0	0	210	1 276
38. 가사 및 가사관련 「서비스」 관리인	100	0	0	0	0
39. 영양사 조리사 베이커리 바텐더 및 관련직 종사자	14 218	841	4 546	2 341	1 832

직업(중분류) 별 취업자 (계속)
(minor group) and age (continued)

Ages							Administrative districts and occupation (minor group)
30 ~ 34	35 ~ 39	40 ~ 44	45 ~ 49	50 ~ 54	55 ~ 59	60 +	
469 065	512 564	444 168	353 154	327 352	263 520	319 103	All Guns
18 161	20 138	11 930	10 376	5 798	2 475	2 241	A.
0	25	0	0	0	0	0	1.
311	105	70	0	0	0	0	2.
121	279	106	147	101	25	0	3.
0	0	0	121	0	0	0	4.
2 055	1 101	1 187	781	844	409	817	5.
0	0	0	0	0	0	0	6.
0	0	0	0	0	0	0	7.
0	107	100	0	0	105	105	8.
0	0	0	0	0	0	0	9.
12 637	14 821	8 587	8 204	3 950	1 351	567	10.
1 093	1 390	986	398	821	341	464	11.
62	665	71	0	0	100	0	12.
1 712	1 545	559	399	0	62	0	13.
70	0	0	121	0	0	0	14.
0	0	133	0	0	0	0	15.
100	100	131	205	82	82	288	16.
890	1 007	1 334	1 711	1 111	309	421	B.
0	0	106	0	105	0	0	17.
890	1 007	1 228	1 711	1 006	309	421	18.
32 036	28 710	19 931	15 081	6 526	1 933	1 393	C.
724	1 342	2 088	1 842	585	677	106	19.
133	70	302	590	428	239	0	20.
0	0	0	0	0	0	0	21.
4 443	3 605	1 650	1 056	435	132	133	22.
0	0	0	0	0	0	0	23.
587	567	334	362	100	259	0	24.
1 310	893	200	436	133	0	0	25.
1 326	699	611	222	121	0	0	26.
1 005	450	24	25	133	0	0	27.
22 508	21 084	14 722	10 548	4 591	626	1 154	28.
22 601	26 753	23 395	17 858	12 242	8 586	14 779	D.
0	0	0	0	121	0	0	29.
16 880	20 099	18 075	14 137	9 755	7 049	11 106	30.
0	0	0	0	0	0	0	31.
82	62	106	105	0	0	0	32.
228	238	735	422	609	0	722	33.
4 639	5 550	3 984	2 567	1 530	1 375	2 718	34.
772	804	495	627	227	162	233	35.
18 875	15 276	12 377	8 400	3 023	2 657	1 975	E.
0	0	0	0	0	0	100	36.
2 496	2 557	2 754	1 808	1 422	914	1 208	37.
0	0	0	0	0	100	0	38.
1 157	1 180	977	609	233	275	227	39.

제15표.연령계급 및
Table 15. Persons employed by occupation

행정 구역 및 직업 (중분류)	총 취업자 Total	연령			
		14	15 ~ 19	20 ~ 24	25 ~ 29
40. 가정부 및 달리 분류되지 않은 가사 서비스 종사자.....	2 450	140	410	469	620
41. 건물관리인 상업부 청소부 및 건물관리 관련직 종사자.....	9 329	0	1 066	132	502
42. 세탁공.....	2 027	0	106	470	494
43. 이용사 미용사 및 이용 관련직 종사자.....	28 551	417	5 118	3 407	6 979
44. 보안 「서비스」 종사자.....	22 972	0	411	1 341	4 443
45. 달리 분류되지 않은 「서비스」 종사자.....	13 835	848	5 958	558	779
F. 농업 축산업 임업 수산업 및 수렵업 종사자.....	2 971 199	50 812	362 836	278 261	279 191
46. 농장 관리인.....	133	0	0	0	0
47. 농업 경영자.....	1 767 255	2 342	24 237	45 749	108 547
48. 농업 및 축산 종사자.....	1 080 398	47 635	326 840	221 736	153 777
49. 임업 종사자.....	9 432	202	1 147	665	534
50. 어부 수렵인 및 관련직 종사자.....	113 931	633	10 612	10 111	16 333
G. 생산 및 생산관련직 종사자 중수 잡비 운전자 및 노동자.....	483 113	3 507	55 592	55 069	72 935
51. 생산직 감독자 및 직공 반장.....	5 875	0	0	164	576
52. 장부 제작부 준장부 및 관련인부.....	51 242	0	2 900	3 543	8 484
53. 금속 가공 처리공.....	4 699	0	551	515	258
54. 제재공 및 제기공.....	10 653	0	1 047	1 071	1 767
55. 화학제품 제조공 및 관련직공.....	8 266	0	1 399	765	1 437
56. 양직공 제직공 원활공 염색공 및 관련직공.....	15 997	334	4 669	3 243	2 409
57. 가죽 처리공.....	201	0	100	0	101
58. 식품 및 음료 제조공.....	53 328	186	5 506	6 291	7 018
59. 담배 조제 및 담배 제품 제조공.....	3 724	0	132	448	465
60. 양복공 양강공 재봉사 실내장식사 및 관련직공.....	22 064	784	7 881	4 321	3 090
61. 제화공 및 피혁제품 제조공.....	2 726	0	789	170	929
62. 가구 제조공 및 관련 직공.....	14 411	105	2 529	2 058	1 636
63. 목재단공 및 활조각공.....	3 269	105	105	316	571
64. 대장공 공구제작공 및 공작기계 조작공.....	5 366	0	1 028	1 997	686
65. 기계설비공 기계조립공 정밀기계 기구 제작공(전기 기계 제외).....	26 887	100	5 039	3 318	5 284
66. 전기 설비공 및 전기전자 관련직공.....	13 609	70	1 825	2 532	4 341
67. 방송 송출장비공 및 영상공.....	599	0	133	0	0
68. 연관공 용접공 판금공 금속자재공 및 가압공.....	4 662	0	948	942	611
69. 보석공 및 귀금속공.....	754	0	337	214	70
70. 유리공 도자기공 및 유리도자기 관련직공.....	8 919	0	407	2 070	1 437
71. 고무 및 「플라스틱」 제품 제조공.....	1 123	0	207	162	105
72. 종이 및 종이 제품 제조공.....	443	0	219	0	100
73. 인쇄공 및 인쇄관련 직공.....	3 679	71	847	492	1 059
74. 도장공.....	2 136	0	82	328	370
75. 달리 분류되지 않은 생산 및 생산관련직 종사자.....	16 373	222	2 408	2 339	2 644
76. 건설 종사자.....	84 719	867	6 227	7 736	9 604
77. 고정 렌즈 및 관련장비 조작공.....	3 745	195	162	0	598
78. 화물취급장이운전공 부무노동자 및 화물취급인부.....	15 987	0	732	829	2 969
79. 수송 장비 운전사.....	43 069	25	2 758	5 156	7 416
80. 달리 분류되지 않은 노동자.....	54 598	443	4 634	4 049	6 900
H. 달리 분류되지 않은 직업 종사자.....	36 910	133	297	2 457	13 515
	36 910	133	297	2 457	13 515

직업(중분류) 별 취업자 (계속)
(minor group) and age (continued)

Ages							Administrative districts and occupation (minor group)
30 - 34	35 - 39	40 - 44	45 - 49	50 - 54	55 - 59	60 +	
321	0	227	0	0	263	0	40.
1 493	2 373	2 019	838	405	339	162	41.
543	229	255	0	0	0	0	42.
6 833	2 285	1 222	1 534	320	228	208	43.
4 672	4 679	3 740	2 805	448	363	70	44.
1 360	1 973	1 183	806	195	175	0	45.
286 391	340 191	318 173	262 175	273 578	231 784	287 807	F.
0	0	0	0	0	0	133	46.
189 402	258 518	252 001	215 028	230 438	198 319	242 674	47.
81 476	63 826	49 808	34 704	31 919	27 039	41 638	48.
1 437	2 044	1 216	613	702	483	389	49.
14 076	15 803	15 148	11 830	10 519	5 943	2 973	50.
80 876	75 316	51 878	36 920	25 074	15 670	10 276	G.
846	1 495	1 369	667	304	227	227	51.
12 454	11 748	5 870	2 530	2 380	649	684	52.
816	1 263	511	421	194	63	107	53.
1 701	2 062	1 249	801	413	378	164	54.
2 184	1 470	566	162	62	221	0	55.
2 328	978	731	584	371	264	86	56.
0	0	0	0	0	0	0	57.
8 191	7 829	6 848	5 536	2 244	2 375	1 304	58.
1 167	316	964	162	0	70	0	59.
2 381	1 257	443	1 118	442	133	214	60.
599	0	169	0	70	0	0	61.
1 545	2 615	1 171	1 288	818	463	183	62.
386	275	390	415	106	388	212	63.
369	485	152	270	355	24	0	64.
4 905	2 887	2 082	1 814	905	378	175	65.
1 705	1 421	670	503	281	261	0	66.
0	0	133	333	0	0	0	67.
441	298	849	157	213	0	203	68.
133	0	0	0	0	0	0	69.
986	1 153	508	512	1 044	614	188	70.
206	343	0	0	100	0	0	71.
0	0	133	0	0	0	0	72.
433	273	309	0	94	0	101	73.
860	201	188	0	0	107	0	74.
1 609	2 241	1 557	1 706	655	559	433	75.
11 183	13 391	10 325	8 726	8 278	5 195	3 187	76.
873	1 016	551	244	106	0	0	77.
3 554	2 908	1 810	1 797	498	454	436	78.
10 296	8 963	4 576	1 742	1 390	306	441	79.
8 725	8 428	7 754	5 432	3 751	2 541	1 931	80.
9 235	5 173	5 150	633	0	106	211	H.

제15표.연령계급 및

Table 15. Persons employed by occupation

행정구역 및 직업 (중분류)	총 취업자 Total	연령			
		14	15 ~ 19	20 ~ 24	25 ~ 29
서울특별시	1 318 028	4 789	92 780	115 842	215 472
A. 전문직 기술직 및 전문기술 관련직 종사자	78 113	0	1 197	5 236	13 460
1. 자연과학자 및 자연과학 관련직 기술자	450	0	0	0	0
2. 전속기술자 공학기술자 및 관련직 공학기술자	8 832	0	149	150	1 799
3. 항공기 승무원 및 선박직원	896	0	0	0	0
4. 생명과학자 및 관련직 기술공	0	0	0	0	0
5. 의사 치과 의사 수의사 및 관련직 종사자	12 571	0	449	149	1 497
6. 통계학자 수리학자 전자제산조직분석사 및 관련직 기술공	149	0	0	0	149
7. 경제학자	150	0	0	0	0
8. 회계종사자	149	0	0	0	0
9. 법무종사자	749	0	0	0	149
10. 교직원	33 227	0	300	3 442	5 383
11. 종교 관련 종사자	3 446	0	0	0	150
12. 저작가 언론인 및 제작인문 관계 종사자	3 887	0	0	0	1 345
13. 조각가 회화 사진작가 및 미술관련 창작예술가	5 680	0	149	598	1 194
14. 음악가 및 연예인	4 937	0	0	448	1 345
15. 예술인 및 체육관련직 종사자	1 647	0	150	449	299
16. 널리 분류되지 않은 전문직 기술직 및 전문기술 관련직 종사자	1 347	0	0	0	150
B. 행정 및 관리직 종사자	27 081	0	0	150	449
17. 임업 종사자 및 정부관리직 종사자	299	0	0	0	0
18. 관리직	26 782	0	0	150	449
C. 사무직 및 사무관련직 종사자	238 720	0	3 140	9 580	48 335
19. 사무원 감독자	38 314	0	0	0	3 143
20. 정부 행정관	299	0	0	0	0
21. 육기사 타자원 및 사무용 기계 조작원	300	0	0	0	0
22. 경리원 출납원 및 경리출납 관련직 종사자	45 504	0	1 495	3 294	12 420
23. 계산기 조작원	746	0	149	0	448
24. 수종 및 통신사업 관리원	898	0	0	150	0
25. 수종원	1 195	0	0	0	0
26. 우편물 집배 사무원	2 095	0	300	0	299
27. 전화 교환원 및 전신 기술공	4 636	0	598	898	1 046
28. 널리 분류되지 않은 사무직 및 사무관련직 종사자	144 733	0	598	5 238	30 979
D. 판매 종사자	282 589	1 048	12 423	17 810	42 216
29. 판매 관리자(도매상 및 소매상)	898	0	0	0	300
30. 경영주(도매상 및 소매상)	150 280	0	599	3 292	18 560
31. 판매원 감독자 및 구매 관리자	1 049	0	150	0	450
32. 전문직 판매원 판매지원원 및 제조업체 판매 대리인	5 241	0	0	449	1 798
33. 보험 부동산 증권거래인 및 기업(서비스) 판매원 및 경제 관리인	19 457	0	149	597	1 049
34. 판매원 보조판매원 및 판매 관련직 종사자	101 920	1 048	11 525	13 322	19 461
35. 널리 분류되지 않은 판매 종사자	3 744	0	0	150	598
E. 서비스종 종사자	88 006	897	9 431	7 184	8 828
36. 관리인(음식업 및 숙박업)	1 045	0	0	0	149
37. 경영주(음식업 및 숙박업)	14 823	0	0	449	448
38. 가사 및 가사관련 「서비스」 관리인	149	0	0	0	0
39. 영양사 조리사 베이커 바텐더 및 관련직 종사자	14 229	299	3 297	3 445	1 647

직업(중분류) 별 취업자 (계속)
(minor group) and age (continued)

Ages							Administrative districts and occupation (minor group)
30 ~ 34	35 ~ 39	40 ~ 44	45 ~ 49	50 ~ 54	55 ~ 59	60 +	
257 115	227 215	155 651	108 780	76 179	40 559	23 646	City of Seoul
16 914	16 172	10 024	7 175	3 293	2 844	1 798	A.
150	150	150	0	0	0	0	1.
3 143	1 647	1 197	298	150	150	149	2.
149	0	598	149	0	0	0	3.
0	0	0	0	0	0	0	4.
3 740	2 247	1 198	1 793	899	299	300	5.
0	0	0	0	0	0	0	6.
0	150	0	0	0	0	0	7.
0	0	0	0	149	0	0	8.
300	300	0	0	0	0	0	9.
5 237	7 637	4 935	2 993	1 199	1 497	600	10.
600	899	599	149	150	300	599	11.
599	1 047	0	448	149	299	0	12.
1 198	899	598	597	298	149	0	13.
1 049	897	299	300	299	150	150	14.
600	149	0	0	0	0	0	15.
149	150	450	448	0	0	0	16.
3 740	4 636	4 789	5 833	4 045	2 244	1 195	B.
150	0	0	149	0	0	0	17.
3 590	4 636	4 789	5 684	4 045	2 244	1 195	18.
61 228	47 006	32 772	19 901	11 374	3 739	1 645	C.
8 980	9 131	7 637	4 469	3 289	1 197	448	19.
0	150	0	149	0	0	0	20.
0	150	150	0	0	0	0	21.
12 575	6 585	5 091	2 547	1 347	150	0	22.
0	0	0	149	0	0	0	23.
0	300	150	0	298	0	0	24.
150	149	299	597	0	0	0	25.
450	597	150	0	299	0	0	26.
749	747	149	299	150	0	0	27.
38 324	29 197	19 146	11 671	5 991	2 392	1 197	28.
48 491	49 405	36 819	29 628	21 547	11 978	11 224	D.
149	299	0	150	0	0	0	29.
27 542	31 288	24 247	18 412	13 169	7 935	5 236	30.
0	150	299	0	0	0	0	31.
1 198	1 347	150	299	0	0	0	32.
1 498	1 795	2 393	3 141	3 294	1 648	3 893	33.
17 207	14 226	9 280	6 727	4 934	2 395	1 795	34.
897	300	450	899	150	0	300	35.
14 822	18 704	10 473	6 585	5 836	3 746	1 500	E.
0	300	149	0	447	0	0	36.
2 247	3 894	1 793	2 095	1 647	1 500	750	37.
0	0	149	0	0	0	0	38.
2 097	2 395	599	300	150	0	0	39.

제15표.연령계급 및
Table 15. Persons employed by occupation

행정구역 및 직업 (중분류)	총 취업자 Total	연령			
		14	15 ~ 19	20 ~ 24	25 ~ 29
40. 가정부 및 달리 분류되지 않은 가사 서비스 종사자.....	450	0	150	150	150
41. 건물관리인 감독부 청소부 및 건물관리 관련된 종사자.....	9 577	149	747	447	150
42. 세 탁 공.....	4 790	0	150	750	897
43. 이용자 미용사 및 이용 관련된 종사자.....	8 074	0	1 495	597	1 346
44. 보안 「서비스」 종사자.....	25 890	149	150	599	2 693
45. 달리 분류되지 않은 「서비스」 종사자.....	8 979	300	3 442	747	1 348
F. 농업 축산업 임업 수산업 및 수렵업 종사자.....	8 819	0	449	447	1 494
46. 농장 관리인.....	0	0	0	0	0
47. 농업 경영자.....	4 483	0	150	0	1 045
48. 농경 및 축산 종사자.....	4 187	0	299	447	449
49. 임업 종사자.....	0	0	0	0	0
50. 어부 수렵인 및 관련된 종사자.....	149	0	0	0	0
G. 생산 및 생산관련직 종사자 준수 장비 운전자 및 노무자.....	581 982	2 844	66 140	74 835	98 446
51. 생산직 감독자 및 직공 반장.....	9 275	0	0	449	449
52. 광부 제석부 운정부 및 관련인부.....	1 347	0	150	0	0
53. 금속 가공 처리공.....	4 036	0	597	895	449
54. 제철공 및 제강공.....	2, 247	0	0	299	300
55. 화학제품 제조공 및 관련직공.....	10 778	0	2 095	1 496	1 647
56. 탄정공 제직공 원발공 염색공 및 관련직공.....	32 771	150	5 383	6 137	8 831
57. 가죽 처리공.....	1 047	0	150	448	299
58. 식품 및 음료 제조공.....	14 520	0	1 198	2 247	3 144
59. 담배 조제 및 담배 제품 제조공.....	897	0	0	149	0
60. 양복공 양장공 제봉사 신내장기사 및 관련직공.....	39 527	898	10 036	4 943	6 580
61. 제화공 및 피혁제품 제조공.....	8 976	0	1 646	1 946	1 197
62. 가구 제조공 및 관련 직공.....	21 832	150	4 781	3 735	4 639
63. 목재단공 및 활조작공.....	898	149	0	0	150
64. 대장공 공구제작공 및 공작기계 조작공.....	19 304	150	3 287	4 046	3 591
65. 기계설비공 기계조립공 정밀기계 기구 제작공(전기 기계 제외).....	45 200	299	5 985	9 131	9 283
66. 전기 설비공 및 전기전자 관련직공.....	35 174	300	5 838	6 887	7 178
67. 방송 음향장비공 및 영상공.....	149	0	0	0	0
68. 연관공 용접공 판금공 금속자세공 및 가열공.....	21 984	149	5 387	4 188	3 287
69. 보석공 및 귀금속공.....	2 096	0	897	750	150
70. 유리공 도자기공 및 유리도자기 관련직공.....	4 486	0	299	597	750
71. 고무 및 「플라스틱」 제품 제조공.....	4 494	0	898	600	1 498
72. 종이 및 종이 제품 제조공.....	2 694	0	300	150	150
73. 인쇄공 및 인쇄관련 직공.....	22 601	0	4 941	3 145	4 337
74. 도 장 공.....	7 330	0	449	900	1 642
75. 달리 분류되지 않은 생산 및 생산관련직 종사자.....	18 413	599	3 894	2 545	4 338
76. 건설 종사자.....	127 139	0	4 033	8 830	12 415
77. 고정 연선 및 관련장비 조작공.....	7 629	0	299	898	1 047
78. 화물취급장이운전공 부무노동자 및 화물취급인부.....	2 842	0	0	149	448
79. 수송 장비 운전사.....	76 476	0	1 198	5 686	17 505
80. 달리 분류되지 않은 노무자.....	35 770	0	2 394	3 589	3 142
H. 달리 분류되지 않은 직업 종사자.....	12 718	0	0	600	2 244

직업(중분류) 별 취업자(계속)
(minor group) and age (continued)

Ages							Administrative districts and occupation (minor group)
30 - 34	35 - 39	40 - 44	45 - 49	50 - 54	55 - 59	60 +	
0	0	0	0	0	0	0	40.
1 948	2 093	1 946	749	449	749	150	41.
450	1 196	599	0	299	299	150	42.
2 245	1 795	447	149	0	0	0	43.
5 086	6 434	4 191	2 994	2 096	1 198	300	44.
749	597	600	298	748	0	150	45.
895	1 048	598	600	1 496	1 643	149	F.
0	0	0	0	0	0	0	46.
299	150	298	0	1 198	1 194	149	47.
596	749	300	600	298	449	0	48.
0	0	0	0	0	0	0	49.
0	149	0	0	0	0	0	50.
108 779	87 252	56 438	38 609	28 288	14 216	6 135	G.
1 795	2 395	1 346	1 644	449	598	150	51.
298	150	299	150	300	0	0	52.
1 795	300	0	0	0	0	0	53.
749	150	450	150	0	149	0	54.
1 496	1 949	1 197	449	150	150	149	55.
5 534	2 695	1 947	596	748	450	300	56.
150	0	0	0	0	0	0	57.
3 593	2 094	1 196	450	300	298	0	58.
448	150	150	0	0	0	0	59.
7 186	3 597	2 099	1 793	1 047	1 198	150	60.
2 393	449	747	149	149	300	0	61.
2 393	1 494	748	1 797	1 495	450	150	62.
150	299	150	0	0	0	0	63.
4 040	1 348	1 047	299	898	449	149	64.
8 082	5 837	2 092	2 096	1 946	449	0	65.
5 239	4 639	2 098	1 948	599	448	0	66.
149	0	0	0	0	0	0	67.
3 590	1 648	1 196	1 043	897	449	150	68.
299	0	0	0	0	0	0	69.
1 196	896	150	149	150	299	0	70.
599	449	150	300	0	0	0	71.
597	598	0	300	599	0	0	72.
2 696	3 142	2 096	448	898	448	450	73.
1 795	1 198	599	299	149	0	299	74.
2 694	1 497	1 198	600	899	149	0	75.
22 451	25 427	19 460	15 865	10 026	5 537	3 140	76.
1 796	2 092	598	450	300	0	149	77.
598	749	150	150	598	0	0	78.
19 148	14 674	9 285	4 937	3 144	749	150	79.
5 830	7 336	5 990	2 547	2 547	1 646	749	80.
2 246	2 992	3 738	449	300	149	0	H.

제15표.연령계급 및

Table 5. Persons employed by occupation

행정구역 및 직업 (중분류)	총 취업자 Total	연령			
		14	15 ~ 19	20 ~ 24	25 ~ 29
부 산 시	459 925	2 458	35 573	37 543	77 215
A. 전문직 기술직 및 전문기술 관련직 종사자	22 047	0	246	820	3 608
1. 자연과학자 및 자연과학 관련직 기술자	82	0	0	0	0
2. 건축기술자 공학기술자 및 관련직 공학기술자	902	0	0	82	410
3. 항공기 승무원 및 선박직원	2 132	0	0	0	328
4. 생명과학자 및 관련직 기술공	82	0	0	0	82
5. 의사 치과 의사 수의사 및 관련직 종사자	2 458	0	0	0	328
6. 통계학자 수학자 전자제산조직분석자 및 관련직 기술공	0	0	0	0	0
7. 경제학자	0	0	0	0	0
8. 회계종사자	0	0	0	0	0
9. 법무종사자	573	0	0	0	0
10. 교직원	11 310	0	82	410	1 968
11. 종교 관련 종사자	819	0	0	0	164
12. 작사가 언론인 및 저작연론 편집 종사자	492	0	0	0	0
13. 조각가 화가 사진작가 및 미술관련 창작예술가	2 049	0	0	164	164
14. 음악가 및 연예인	574	0	164	82	82
15. 체육인 및 체육관련직 종사자	82	0	0	82	0
16. 달리 분류되지 않은 전문직 기술직 및 전문기술 관련직 종사자	492	0	0	0	82
B. 행정 및 관리직 종사자	8 440	0	0	0	328
17. 인력 종사자 및 정부관리직 종사자	246	0	0	0	0
18. 관리직	8 194	0	0	0	328
C. 사무직 및 사무관리직 종사자	51 387	82	1 066	3 198	11 636
19. 사무원 감독자	5 081	0	0	82	491
20. 정무행정관	410	0	0	0	0
21. 육기사 타자원 및 사무용 기계 조작원	0	0	0	0	0
22. 경리원 출납원 및 경리출납 관련직 종사자	8 769	0	410	656	2 786
23. 계산기 조작원	0	0	0	0	0
24. 수종 및 통신사업 관리원	246	0	0	0	0
25. 수종원	409	0	0	0	0
26. 우편물 집배 사무원	1 229	0	0	164	409
27. 전화 교환원 및 통신 기술공	656	0	82	246	164
28. 달리 분류되지 않은 사무직 및 사무관련직 종사자	34 587	82	574	2 050	7 786
D. 판매 종사자	78 368	0	2 787	4 100	9 510
29. 판매 관리자(도매상 및 소매상)	245	0	0	0	0
30. 경영주(도매상 및 소매상)	45 414	0	164	902	3 197
31. 판매원 감독자 및 구매 관리인	164	0	0	0	0
32. 판매원 판매원 판매의무원 및 제조업체 판매 대리인	820	0	0	246	246
33. 보험 부동산 중개거래인 및 기업(서비스) 판매원 및 경매 관리인	3 114	0	0	0	328
34. 판매원 보조판매원 및 판매 관련직 종사자	26 399	0	2 541	2 952	5 330
35. 달리 분류되지 않은 판매 종사자	2 212	0	82	0	409
E. 서비스 종사자	33 116	164	1 886	1 721	3 689
36. 관리인(음식업 및 숙박업)	492	0	0	0	164
37. 경영주(음식업 및 숙박업)	5 903	0	0	0	409
38. 가사 및 가사관련 「서비스」 관리인	0	0	0	0	0
39. 영양사 조리사 웨이터 바텐더 및 관련직 종사자	3 115	82	492	656	410

직업(중분류) 별 취업자 (계속)
(minor group) and age (continued)

Ages							Administrative districts and occupation (minor group)
30 ~ 34	35 ~ 39	40 ~ 44	45 ~ 49	50 ~ 54	55 ~ 59	60 +	
88 935	75 915	56 632	36 149	26 474	14 535	8 446	Busan City
4 917	4 181	3 931	2 213	655	902	574	A.
0	0	82	0	0	0	0	1.
164	164	82	0	0	0	0	2.
410	656	410	164	0	164	0	3.
0	0	0	0	0	0	0	4.
656	410	655	0	163	164	82	5.
0	0	0	0	0	0	0	6.
0	0	0	0	0	0	0	7.
0	0	0	0	0	0	0	8.
163	246	82	0	0	82	0	9.
2 541	1 721	2 211	1 393	328	410	246	10.
82	164	81	82	82	0	164	11.
164	82	0	164	82	0	0	12.
573	574	164	328	0	82	0	13.
82	164	0	0	0	0	0	14.
0	0	0	0	0	0	0	15.
82	0	164	82	0	0	82	16.
819	984	1 965	1 640	1 721	409	574	B.
0	0	82	82	82	0	0	17.
819	984	1 883	1 558	1 639	409	574	18.
10 653	9 428	8 031	4 014	1 885	902	492	C.
656	1 148	1 312	983	245	0	164	19.
82	0	164	82	82	0	0	20.
0	0	0	0	0	0	0	21.
1 885	1 148	1 147	409	82	164	82	22.
0	0	0	0	0	0	0	23.
0	0	82	0	82	82	0	24.
82	82	163	82	0	0	0	25.
328	246	82	0	0	0	0	26.
82	82	0	0	0	0	0	27.
7 538	6 722	5 081	2 458	1 394	656	246	28.
15 165	12 790	10 820	7 460	8 033	4 341	3 362	D.
245	0	0	0	0	0	0	29.
8 035	9 100	8 607	4 672	5 820	2 703	2 214	30.
82	0	0	82	0	0	0	31.
164	164	0	0	0	0	0	32.
574	492	245	164	402	409	410	33.
5 737	2 870	1 558	2 214	1 557	902	738	34.
328	164	410	328	164	327	0	35.
5 329	6 722	4 344	3 771	2 541	1 883	1 066	E.
82	82	82	0	82	0	0	36.
738	1 066	574	1 148	738	738	492	37.
0	0	0	0	0	0	0	38.
328	410	409	82	164	82	0	39.

제15표.연령계급 및
Table 5. Persons employed by occupation

행정 구역 및 직업 (중분류)	총 취업자 Total	연령			
		14	15 ~ 19	20 ~ 24	25 ~ 29.
40. 가정부 및 달리 분류되지 않은 가사 서비스 종사자.....	656	0	246	246	82
41. 건물관리인 삼척부 청소부 및 건물관리 관련직 종사자.....	2 212	0	0	82	82
42. 세 단 공.....	1 148	0	0	0	0
43. 이용사 미용사 및 이용 관련직 종사자.....	3 443	0	328	328	492
44. 보안 「서비스」종사자.....	14 345	0	0	328	1 640
45. 달리 분류되지 않은 「서비스」 종사자.....	1 802	82	820	81	410
F. 농업 축산업 임업 수산업 및 수렵업 종사자.....	11 069	0	492	410	1 722
46. 농장 관리인.....	0	0	0	0	0
47. 농업 경영자.....	3 279	0	82	0	82
48. 농경 및 축산 종사자.....	1 558	0	164	0	328
49. 임업 종사자.....	164	0	0	0	0
50. 어부 수렵인 및 관련직 종사자.....	6 068	0	246	410	1 312
G. 생산 및 생산관련직 종사자 운수 장비 운전자 및 노동자.....	251 645	2 212	29 014	27 048	45 984
51. 생산직 감독자 및 직공 반장.....	3 193	0	0	82	492
52. 광부 채석부 준장부 및 관련인부.....	164	0	0	0	0
53. 금속 가공 처리공.....	4 342	0	164	491	1 803
54. 제철공 및 제강공.....	3 853	0	328	574	819
55. 화학제품 제조공 및 관련직공.....	3 197	0	656	410	574
56. 임직공 제직공 원활공 염색공 및 관련직공.....	9 424	164	1 640	1 476	1 393
57. 가죽 처리공.....	328	82	82	82	0
58. 식품 및 음료 제조공.....	4 835	0	654	492	1 148
59. 담배 조제 및 담배 제품 제조공.....	82	0	0	0	0
60. 양복공 양장공 재봉사 실내장사 및 관련직공.....	13 031	246	3 770	2 294	2 377
61. 가죽 조제 및 의복제품 제조공.....	3 444	0	984	574	410
62. 제화공 및 의복제품 제조공.....	8 361	82	901	1 557	1 393
63. 가구 제조공 및 관련 직공.....	246	0	0	82	82
64. 대장공 궁구제작공 및 공작기계 조작공.....	14 344	327	2 212	1 804	4 509
65. 기계설비공 기계조립공 정밀기계 기구 제작공(전기 기계 제외).....	22 052	82	4 263	2 951	4 755
66. 전기 설비공 및 전기전자 관련직공.....	8 769	328	1 393	1 966	1 721
67. 방충 용합장비공 및 영상공.....	4 82	0	0	0	0
68. 연관공 용접공 관공공 금속자재공 및 가설공.....	10 407	164	2 785	1 312	3 030
69. 보석공 및 귀금속공.....	246	0	82	0	164
70. 유리공 도자기공 및 유리도자기 관련직공.....	2 870	164	820	164	492
71. 고무 및 「플라스틱」제품 제조공.....	14 017	246	3 280	2 785	2 950
72. 종이 및 종이 제품 제조공.....	573	0	163	164	82
73. 인쇄공 및 인쇄관련 직공.....	2 622	0	246	164	655
74. 도 장 공.....	3 526	0	410	328	738
75. 달리 분류되지 않은 생산 및 생산관련직 종사자.....	4 014	245	1 393	409	246
76. 건설 종사자.....	43 445	0	1 312	3 362	4 919
77. 고정 연선 및 관련장비 조작공.....	2 540	0	0	246	656
78. 화물취급장비운전공 부무노동자 및 화물취급인부.....	9 348	0	164	574	1 230
79. 수송 장비 운전사.....	37 708	0	738	1 967	6 968
80. 달리 분류되지 않은 노동자.....	20 577	82	574	738	2 378
H. 달리 분류되지 않은 직업 종사자.....	3 353	0	82	246	738

직업(중분류) 별 취업자 (계속)
(minor group) and age (continued)

Ages							Administrative districts and occupation (minor group)
30 - 34	35 - 39	40 - 44	45 - 49	50 - 54	55 - 59	60 +	
0	0	0	0	0	0	82	40.
245	164	574	410	409	82	164	41.
328	410	82	164	164	0	0	42.
820	574	328	328	164	81	0	43.
2 788	3 770	2 295	1 639	738	819	328	44.
0	246	0	0	82	81	0	45.
1 640	2 050	1 640	819	984	738	574	F.
0	0	0	0	0	0	0	46.
246	328	320	245	492	492	492	47.
164	164	246	0	410	82	0	48.
0	0	82	82	0	0	0	49.
1 230	1 558	492	492	82	164	82	50.
50 084	38 776	24 836	15 986	10 655	5 246	1 804	G.
820	410	492	574	328	0	0	51.
82	0	0	82	0	0	0	52.
655	573	492	164	0	0	0	53.
1 066	164	328	328	246	0	0	54.
491	574	328	82	82	0	0	55.
2 049	1 311	819	327	163	0	82	56.
0	0	0	0	82	0	0	57.
1 065	492	246	246	164	246	82	58.
82	0	0	0	0	0	0	59.
1 639	820	738	246	574	245	82	60.
492	410	0	82	328	164	0	61.
1 558	584	656	902	246	82	0	62.
0	0	0	82	0	0	0	63.
2 869	1 312	492	655	82	82	0	64.
4 016	3 115	1 394	656	410	246	164	65.
1 640	901	492	82	164	82	0	66.
0	82	0	0	0	0	0	67.
1 476	1 148	246	82	0	82	82	68.
0	0	0	0	0	0	0	69.
656	164	246	0	0	82	82	70.
2 050	1 312	1 066	328	0	0	0	71.
82	0	0	82	0	0	0	72.
656	82	328	82	245	82	82	73.
656	574	328	246	164	0	82	74.
492	491	164	328	82	0	164	75.
7 624	8 609	6 225	5 164	3 442	2 296	492	76.
654	656	164	0	82	82	0	77.
1 968	2 132	1 066	1 066	656	410	82	78.
11 312	7 951	4 837	1 886	1 476	573	0	79.
3 934	4 509	3 689	2 214	1 639	492	328	80.
328	984	1 065	246	0	164	0	H.

제15표. 연령계급 및
Table 5. Persons employed by occupation

행정구역 및 직업 (중분류)	총 취업자 Total	연령			
		14	15 ~ 19	20 ~ 24	25 ~ 29
결 기 도	834 110	5 395	79 635	69 455	118 979
A. 전문직 기술직 및 전문기술 관련직 종사자	31 363	0	912	2 129	5 159
1. 자연과학자 및 자연과학 관련직 기술자	45	0	0	0	0
2. 건축기술자 공학기술자 및 관련직 공학기술자	1 893	0	12	146	573
3. 항공기 승무원 및 선박직원	516	0	0	0	157
4. 생명과학자 및 관련직 기술공	0	0	0	0	0
5. 의사 치과 의사 수의사 및 관련직 종사자	3 310	0	122	76	147
6. 통계학자 수학과 전자계산조직분석사 및 관련직 기술공	0	0	0	0	0
7. 경제학자	0	0	0	0	0
8. 회계종사자	4 163	0	287	558	332
9. 법무종사자	12	0	0	0	0
10. 교직자	14 291	0	50	841	2 478
11. 종교 관련 종사자	3 146	0	0	45	385
12. 서각가 언론인 및 저작권 관련 종사자	290	0	0	0	57
13. 조각가 화가 사진작가 및 미술관련 창작예술가	2 706	0	370	274	807
14. 음악가 및 연예인	385	0	26	137	91
15. 체육인 및 체육관련직 종사자	184	0	45	52	75
16. 달리 분류되지 않은 전문직 기술직 및 전문기술 관련직 종사자	422	0	0	0	57
B. 행정 및 관리직 종사자	3 917	0	0	43	246
17. 인입 종사자 및 정부관리직 종사자	196	0	0	0	0
18. 관리자	3 721	0	0	43	246
C. 사무직 및 사무관련직 종사자	71 409	106	2 151	5 329	14 614
19. 사무원 감독자	5 996	0	105	159	455
20. 정부 행정관	689	0	0	0	31
21. 속기사 타자원 및 사무용 기계 조작원	27	0	0	7	8
22. 경리원 출납원 및 경리출납 관련직 종사자	6 756	0	232	625	1 397
23. 계산기 조작원	64	0	0	0	45
24. 수송 및 통신사업 관리원	1 585	0	121	8	261
25. 수송원	963	0	64	7	103
26. 유선물 집배 사무원	1 999	0	302	45	245
27. 전화 교환원 및 전신 기술공	1 150	0	184	295	70
28. 달리 분류되지 않은 사무직 및 사무관련직 종사자	52 180	106	1 143	4 183	11 999
D. 판매 종사자	79 638	330	4 655	4 398	9 863
29. 판매 관리자(도매상 및 소매상)	76	0	0	0	0
30. 경영주(도매상 및 소매상)	49 670	0	224	869	5 710
31. 판매원 감독자 및 구매 관리원	38	0	0	0	0
32. 전문직 판매원 판매원 및 제조업체 판매 대리인	752	0	0	45	169
33. 보잉 부동산 중개인 및 기업(서비스) 판매원 및 경매 관리원	3 286	0	335	236	163
34. 판매원 보조판매원 및 판매 관련직 종사자	23 098	330	4 096	3 177	3 603
35. 달리 분류되지 않은 판매 종사자	2 718	0	0	71	218
E. 서비스종 종사자	41 322	332	5 178	2 862	6 298
36. 관리인(음식업 및 숙박업)	128	0	0	19	0
37. 경영주(음식업 및 숙박업)	6 187	0	0	8	646
38. 가사 및 가사관련 「서비스」 관리인	38	0	0	0	0
39. 영양사 조리사 베이커 바텐더 및 관련직 종사자	6 398	172	1 818	1 112	878

직업(중분류) 별 취업자 (계속)
(minor group) and age (continued)

Ages							Administrative districts and occupation (minor group)
30 ~ 34	35 ~ 39	40 ~ 44	45 ~ 49	50 ~ 54	55 ~ 59	60 +	
124 580	125 149	94 541	64 298	59 320	46 545	46 213	Gyeonggi Do
5 764	5 715	4 027	2 694	2 329	1 206	1 428	A.
0	0	0	45	0	0	0	1.
574	349	130	61	36	12	0	2.
181	7	125	46	0	0	0	3.
0	0	0	0	0	0	0	4.
610	896	447	189	480	202	141	5.
0	0	0	0	0	0	0	6.
408	426	497	317	453	240	645	7.
0	0	0	0	0	0	0	8.
3 043	2 895	2 275	1 239	828	365	12	9.
424	588	307	430	487	343	137	11.
64	61	30	45	14	19	0	12.
405	474	121	217	12	7	19	13.
55	19	57	0	0	0	0	14.
0	0	12	0	0	0	0	15.
0	0	26	105	19	18	197	16.
488	728	416	943	412	364	277	B.
0	0	19	8	150	19	0	17.
488	728	397	935	262	345	277	18.
16 239	13 724	9 016	5 210	2 866	1 633	521	C.
1 034	846	1 279	836	595	675	12	19.
38	93	76	263	63	106	19	20.
12	0	0	0	0	0	0	21.
1 789	1 238	732	408	238	51	46	22.
19	0	0	0	0	0	0	23.
275	374	219	308	19	0	0	24.
455	112	77	115	19	0	11	25.
645	397	235	84	46	0	0	26.
437	65	53	0	46	0	0	27.
11 535	10 599	6 345	3 196	1 840	801	433	28.
12 128	14 346	10 776	8 603	6 625	3 568	4 346	D.
41	0	11	0	12	12	0	29.
7 487	10 182	7 799	6 186	5 187	2 721	3 305	30.
19	0	0	19	0	0	0	31.
119	140	118	150	11	0	0	32.
42	248	785	479	371	220	407	33.
3 867	3 033	1 785	1 201	820	597	589	34.
553	743	278	568	224	18	45	35.
6 844	6 757	5 540	3 580	1 818	1 349	764	E.
31	0	0	46	20	12	0	36.
881	1 305	968	702	792	528	357	37.
0	19	0	19	0	0	0	38.
550	519	797	209	68	147	118	39.

제15표.연령제급 및
Table 15. Persons employed by occupation

행정구역 및 직업 (중분류)	총 취업자 Total	연령			
		14	15 ~ 19	20 ~ 24	25 ~ 29
40 가정부 및 달리 분류되지 않은 가사 서비스 종사자	405	0	122	98	19
41 건물관리인 감독부 청소부 및 건물관리 관련직 종사자	3 251	0	19	11	357
42 세탁공	952	0	137	121	142
43 이용사 이용사 및 이용 관련직 종사자	7 362	0	1 359	922	2 114
44 보안 「서비스」종사자	12 902	0	117	333	1 921
45 달리 분류되지 않은 「서비스」 종사자	3 739	160	1 606	248	221
F. 농업 축산업 임업 수산업 및 수렵업 종사자	324 039	2 899	36 511	23 296	31 470
46 농장 관리인	107	0	0	19	0
47 농업 경영자	173 794	106	2 745	5 135	9 362
48 농경 및 축산 종사자	122 804	2 583	30 257	20 826	19 328
49 임업 종사자	3 724	0	739	125	211
50 어부 수렵인 및 관련직 종사자	23 610	210	2 770	2 141	2 569
G. 생산 및 생산관련직 종사자 운수 장비 운전자 및 노동자	260 368	1 728	30 065	24 536	42 881
51 생산직 감독자 및 직공 반장	4 064	0	7	122	645
52 광부 채석부 준정부 및 관련인부	1 954	0	106	0	170
53 금속 가공 처리공	2 203	18	415	42	592
54 제재공 및 제지공	5 395	0	239	404	1 215
55 화학제품 제조공 및 관련직공	7 898	57	794	644	1 886
56 방직공 제직공 천물공 염색공 및 관련직공	13 599	83	3 303	2 167	2 785
57 가죽 처리공	225	0	161	22	7
58 식품 및 음료 제조공	13 537	0	1 373	1 576	2 262
59 담배 조제 및 담배 제품 제조공	223	0	0	19	26
60 양복공 양장공 제복사 신비상식사 및 관련직공	8 083	360	3 044	538	1 515
61 제화공 및 의혁제품 제조공	2 235	88	826	200	409
62 가구 제조공 및 관련 목공	8 011	205	1 637	733	766
63 출판단공 및 활조작공	2 474	105	105	316	229
64 내장공 공구제작공 및 공작기계 조작공	7 137	90	1 564	1 440	1 254
65 기계설치공 기계조립공 철밀기계 기구 제작공(전기 기계 제외)	22 164	156	3 567	2 417	4 875
66 전기 설비공 및 전기전자 관련직공	13 857	0	2 808	2 334	3 507
67 방충 음향장비공 및 영상공	227	0	38	19	8
68 연관공 용접공 관공공 금속가제공 및 가설공	6 834	38	1 373	973	1 463
69 보석공 및 귀금속공	271	0	57	19	30
70 유리공 도자기공 및 유리도자기 관련직공	5 202	37	291	1 283	1 073
71 고무 및 「플라스틱」제품 제조공	1 741	20	246	78	519
72 종이 및 종이 제품 제조공	648	0	299	50	19
73 인쇄공 및 인쇄관련 직공	2 855	57	603	291	862
74 도장공	2 278	0	64	121	255
75 달리 분류되지 않은 생산 및 생산관련직 종사자	7 006	55	1 174	1 171	1 498
76 건설 종사자	47 584	64	2 137	3 258	5 211
77 고정 엔진 및 관련장비 조작공	2 329	0	89	112	458
78 화물취급장이운전공 부두노동자 및 화물취급인부	9 409	0	651	105	1 055
79 수송 장비 운전사	28 874	0	1 406	2 535	5 338
80 달리 분류되지 않은 노동자	31 901	275	1 643	1 637	2 959
H. 달리 분류되지 않은 직업 종사자	22 054	0	163	1 862	8 448

직업(중분류) 별 취업자 (계속)
(minor group) and age (continued)

Ages							Administrative districts and occupation (minor group)
30 - 34	35 - 39	40 - 44	45 - 49	50 - 54	55 - 59	60 +	
56	0	106	0	0	0	12	40.
693	730	637	312	312	81	99	41.
190	151	84	102	25	0	0	42.
1 313	587	238	453	205	152	19	43.
2 846	3 053	2 335	1 535	385	313	64	44.
282	393	375	202	11	116	95	45.
31 103	37 441	33 794	26 460	31 412	30 051	34 602	F.
12	0	0	45	12	19	0	46.
16 833	25 016	24 500	17 970	21 715	23 702	26 660	47.
11 782	9 247	5 816	5 416	6 041	5 037	6 471	48.
634	529	315	316	421	210	224	49.
1 842	2 649	3 163	2 713	3 223	1 083	1 247	50.
46 812	43 224	28 255	16 780	13 820	8 222	4 045	G.
799	975	769	250	212	172	113	51.
275	357	347	105	382	212	0	52.
621	167	210	78	60	0	0	53.
1 604	1 031	536	102	233	19	12	54.
2 170	1 586	413	264	0	84	0	55.
2 557	1 489	569	410	236	82	18	56.
23	12	0	0	0	0	0	57.
1 935	2 136	1 528	1 128	959	568	132	58.
57	102	0	19	0	0	0	59.
776	905	140	352	108	212	63	60.
409	181	84	57	19	12	0	61.
1 071	1 275	817	805	437	220	45	62.
361	185	404	228	118	211	212	63.
1 432	711	432	81	206	7	0	64.
4 045	2 881	2 127	1 074	700	141	181	65.
1 763	1 405	765	692	485	53	45	66.
45	12	0	105	0	0	0	67.
1 023	874	758	46	170	19	97	68.
63	45	8	18	31	0	0	69.
1 205	556	254	173	118	106	106	70.
377	346	72	12	19	12	0	71.
103	71	18	12	12	45	19	72.
433	483	56	43	18	0	19	73.
756	383	355	77	243	24	0	74.
953	879	504	137	349	124	162	75.
7 248	8 408	7 365	5 129	4 182	3 036	1 546	76.
827	239	345	58	201	0	0	77.
1 753	1 723	1 409	1 423	704	169	417	78.
6 719	6 818	3 403	964	1 192	293	206	79.
5 409	6 989	4 597	2 938	2 426	2 401	652	80.
5 202	3 214	2 717	28	38	152	230	H.

제15표. 연령계급 및
Table 5. Persons employed by occupation

행정구역 및 직업 (중분류)	총 취업자 Total	연령			
		14	15 ~ 19	20 ~ 24	25 ~ 29
강원도	402 986	3 571	42 021	33 576	46 685
A. 전문직 기술직 및 전문기술 관련직 종사자	13 435	8	269	583	1 203
1. 자연과학자 및 자연과학 관련직 기술자	0	0	0	0	0
2. 건축기술자 공학기술자 및 관련직 공학기술자	471	0	0	0	0
3. 항공기 승무원 및 선박직원	22	0	0	0	22
4. 생명과학자 및 관련직 기술공	13	0	0	0	0
5. 의사 치과 의사 수의사 및 관련직 종사자	1 120	8	0	31	68
6. 통계학자 수학적 전자계산프로그래머 및 관련직 기술공	0	0	0	0	0
7. 경제학자	0	0	0	0	0
8. 회계종사자	0	0	0	0	0
9. 법무종사자	76	0	0	0	0
10. 교직원	9 664	0	0	513	751
11. 종교 관계 종사자	627	0	13	13	70
12. 저작가 언론인 및 저작연문 관계 종사자	144	0	0	0	0
13. 조각가 회화 사진작가 및 미술관련 창작예술가	1 039	0	247	26	196
14. 음악가 및 연예인	191	0	0	0	83
15. 체육인 및 체육관련직 종사자	13	0	0	0	0
16. 달리 분류되지 않은 전문직 기술직 및 전문기술 관련직 종사자	55	0	0	0	13
B. 행정 및 관리직 종사자	969	0	0	0	8
17. 입법 종사자 및 정부관리직 종사자	14	0	0	0	0
18. 관리자	955	0	0	0	8
C. 사무직 및 사무관련직 종사자	27 128	0	734	1 724	4 718
19. 사무원 감독자	1 402	0	0	0	26
20. 경부 행정관	252	0	0	0	0
21. 육가사 타자원 및 사무용 기계 조작원	0	0	0	0	0
22. 경리원 출납원 및 경리출납 관련직 종사자	3 554	0	174	224	508
23. 계산기 조작원	0	0	0	0	0
24. 수종 및 통신사업 관리원	200	0	0	0	8
25. 수종원	652	0	0	91	123
26. 우편물 집배 사무원	1 067	0	0	244	483
27. 전화 교환원 및 통신 기술공	636	0	8	97	100
28. 달리 분류되지 않은 사무직 및 사무관련직 종사자	19 365	0	552	1 068	3 470
D. 판매 종사자	27 205	86	1 707	1 248	2 600
29. 판매 관리자(도매상 및 소매상)	64	0	0	0	0
30. 경영주(도매상 및 소매상)	18 034	0	28	206	1 287
31. 판매원 감독자 및 구매 관리인	26	0	0	0	13
32. 전문직 판매원 판매의무원 및 제조업체 판매 대리인	150	0	0	8	99
33. 보험부동산 증권거래인 및 기업(서비스) 판매원 및 경제 관리인	460	0	0	0	0
34. 판매원 보조판매원 및 판매 관련직 종사자	8 054	78	1 666	1 021	1 193
35. 달리 분류되지 않은 판매 종사자	417	8	13	13	8
E. 서비스직 종사자	15 746	489	2 429	1 342	1 937
36. 관리인(음식업 및 숙박업)	0	0	0	0	0
37. 경영주(음식업 및 숙박업)	2 768	0	0	26	203
38. 가사 및 가사관련 「서비스」 관리인	13	0	0	0	0
39. 영양사 조리사 헤어 미용사 및 관련직 종사자	2 009	149	517	433	321

직업(중분류) 별 취업자 (계속)
(minor group) and age (continued)

Ages							Administrative districts and occupation (minor group)
30 ~ 34	35 ~ 39	40 ~ 44	45 ~ 49	50 ~ 54	55 ~ 59	60 +	
59 717	61 046	45 164	32 109	30 533	23 587	24 977	Gangweon Do
2 987	3 455	2 351	1 096	1 060	272	160	A.
0	0	0	0	0	0	0	1.
259	61	109	8	34	0	0	2.
0	0	0	0	0	0	0	3.
13	0	0	0	0	0	0	4.
293	236	176	70	113	91	34	5.
0	0	0	0	0	0	0	6.
0	0	0	0	0	0	0	7.
0	0	0	0	0	0	0	8.
26	0	8	26	0	8	8	9.
2 034	2 865	1 612	924	804	153	8	10.
86	82	162	21	70	13	97	11.
52	13	79	0	0	0	0	12.
124	161	192	34	39	7	13	13.
100	8	0	0	0	0	0	14.
0	13	0	0	0	0	0	15.
0	16	13	13	0	0	0	16.
98	140	138	235	178	143	29	B.
0	0	0	0	14	0	0	17.
98	140	138	235	164	143	29	18.
6 600	5 715	3 179	2 488	1 322	425	223	C.
144	329	334	327	186	43	13	19.
27	113	26	21	52	13	0	20.
0	0	0	0	0	0	0	21.
1 261	751	176	349	41	70	0	22.
0	0	0	0	0	0	0	23.
0	13	13	96	0	70	0	24.
206	149	13	70	0	0	0	25.
78	215	34	13	0	0	0	26.
244	129	45	13	0	0	0	27.
4 640	4 016	2 538	1 599	1 043	229	210	28.
3 689	4 049	3 833	3 536	2 821	1 624	2 012	D.
29	13	0	13	9	0	0	29.
2 574	2 992	2 862	2 828	2 465	1 376	1 416	30.
0	0	13	0	0	0	0	31.
9	21	0	13	0	0	0	32.
0	42	51	52	141	26	148	33.
1 059	860	720	609	193	222	433	34.
18	121	187	21	13	0	15	35.
2 299	2 672	1 645	1 250	758	642	283	E.
0	0	0	0	0	0	0	36.
231	517	562	382	341	353	153	37.
0	0	0	13	0	0	0	38.
173	152	52	89	40	83	0	39.

제15표.연령계급 및
Table 15. Persons employed by occupation

행정 구역 및 직업 (중분류)	총 취업자 Total	연령			
		14	15 ~ 19	20 ~ 24	25 ~ 29
40. 가정부 및 달리 분류되지 않은 가사 서비스 종사자.....	442	140	107	83	83
41. 건물관리인 감독부 청소부 및 건물관리 관련직 종사자.....	1 445	0	153	39	26
42. 세 탁 공.....	546	0	21	117	86
43. 이용사 미용사 및 이용 관련직 종사자.....	2 819	78	708	523	446
44. 보안 「서비스」종사자.....	3 643	0	307	39	651
45. 달리 분류되지 않은 「서비스」 종사자.....	2 061	122	616	82	121
F. 농업 축산업 임업 수산업 및 수렵업 종사자.....	208 808	2 347	27 934	18 643	19 092
46. 농장 관리인.....	0	0	0	0	0
47. 농업 경영자.....	124 170	92	3 039	4 735	8 729
48. 농경 및 축산 종사자.....	56 118	2 016	22 357	12 397	7 501
49. 임업 종사자.....	2 631	140	70	26	109
50. 어부 수렵인 및 관련직 종사자.....	25 989	99	2 468	1 485	2 753
51. 어부 수렵인 및 관련직 종사자.....	97 059	641	8 879	9 843	13 311
G. 생산 및 생산관련직 종사자 운수 장비 운전자 및 노무자.....	776	0	0	0	34
51. 생산직 감독자 및 직공 반장.....	27 489	0	1 542	2 185	4 656
52. 광부 석착부 준경부 및 관련인부.....	103	0	13	70	0
53. 금속 가공 처리공.....	1 198	0	96	8	179
54. 세제공 및 세지공.....	729	0	16	57	41
55. 화학제품 제조공 및 관련직공.....	350	0	166	22	65
56. 방직공 세직공 편물공 염색공 및 관련직공.....	0	0	0	0	0
57. 가죽 처리공.....	6 189	0	443	565	774
58. 직물 및 용모 제조공.....	332	0	70	0	70
59. 담배 제조 및 담배 제품 제조공.....	1 878	8	369	423	238
60. 양복공 양장공 재봉사 실내장식사 및 관련직공.....	687	8	212	162	49
61. 제화공 및 의복제조공 제조공.....	2 562	16	369	507	318
62. 가구 제조공 및 관련 직공.....	547	13	21	26	211
63. 문제단공 및 문조각공.....	641	0	63	96	157
64. 대장공 공구제작공 및 공작기계 조작성.....	5 034	9	944	709	711
65. 기계설비공 기계조립공 청일기계 기구 제작공(전기 기계 제외).....	2 411	83	350	255	337
66. 전기 설비공 및 전기전자 관련직공.....	13	0	0	0	13
67. 방송 음향설비공 및 영상공.....	1 919	7	433	349	219
68. 인쇄공 용접공 판공공 금속가공 및 가설공.....	132	0	9	24	78
69. 보석공 및 귀금속공.....	273	0	13	83	9
70. 유리공 도자기공 및 유리도자기 관련직공.....	138	0	21	0	9
71. 고무 및 「플라스틱」제품 제조공.....	78	12	0	0	0
72. 종이 및 종이 제품 제조공.....	601	71	51	110	78
73. 인쇄공 및 인쇄관련 직공.....	559	9	30	84	77
74. 도 장 공.....	2 058	13	213	426	249
75. 달리 분류되지 않은 생산 및 생산관련직 종사자.....	17 202	368	1 937	2 085	1 474
76. 건설 종사자.....	307	0	0	29	8
77. 고정 연선 및 관련장이 조작성.....	1 881	0	26	227	353
78. 화물취급장이운전공 부무노동자 및 화물취급인부.....	8 940	0	243	961	1 769
79. 수송 장비 운전사.....	12 032	24	1 229	390	1 145
80. 달리 분류되지 않은 노무자.....	12 636	0	78	193	3 816
H. 달리 분류되지 않은 직업 종사자.....	12 636	0	78	193	3 816

직업(중분류) 별 취업자 (계속)
(minor group) and age (continued)

Ages							Administrative districts and occupation (minor group)
30 - 34	35 - 39	40 - 44	45 - 49	50 - 54	55 - 59	60 +	
29	0	0	0	0	0	0	40.
371	420	64	159	120	54	39	41.
117	87	27	42	22	27	0	42.
423	292	195	42	99	0	13	43.
839	656	514	411	122	34	70	44.
116	548	231	112	14	91	8	45.
21 495	25 134	21 358	16 424	19 427	17 110	19 844	F.
0	0	0	0	0	0	0	46.
14 735	18 596	16 949	12 714	15 142	12 895	16 544	47.
3 029	2 392	1 332	1 118	798	1 234	1 974	48.
244	1 028	169	179	337	259	70	49.
3 487	3 118	2 938	2 413	3 150	2 722	1 256	50.
18 337	17 931	10 574	6 805	4 954	3 358	2 426	G.
223	122	208	38	112	39	0	51.
7 254	6 478	2 893	1 123	771	224	363	52.
20	0	0	0	0	0	0	53.
108	297	172	189	50	83	16	54.
310	244	40	0	8	13	0	55.
13	13	13	8	22	28	0	56.
0	0	0	0	0	0	0	57.
999	969	1 003	548	299	333	256	58.
83	0	0	26	0	70	13	59.
203	242	135	37	146	36	41	60.
30	34	15	55	99	15	8	61.
399	270	76	244	55	283	25	62.
83	83	0	14	13	70	13	63.
55	84	96	78	22	0	0	64.
536	567	740	588	126	34	70	65.
459	470	119	99	91	140	8	66.
0	0	0	0	0	0	0	67.
254	164	245	85	22	50	91	68.
0	0	0	0	21	0	0	69.
26	34	52	21	13	22	0	70.
9	91	0	0	8	0	0	71.
39	0	0	0	27	0	0	72.
143	26	26	13	70	0	13	73.
126	118	29	52	34	0	0	74.
215	110	265	216	34	122	195	75.
2 422	2 411	1 489	1 621	1 489	1 117	789	76.
62	96	26	52	34	0	0	77.
314	458	200	204	73	26	0	78.
2 047	1 816	1 169	570	277	53	45	79.
1 905	2 734	1 563	924	1 038	600	480	80.
4 212	1 950	2 086	275	13	13	0	H.

제15표.연령계급 및
Table 15. Persons employed by occupation

행정구역 및 직업 (중분류)	총 취업자 Total	연령			
		14	15 ~ 19	20 ~ 24	25 ~ 29
충청북도	330 619	3 541	39 143	30 766	32 134
A. 전문직 기술직 및 전문기술 관련직 종사자	10 778	0	89	931	1 453
1. 자연과학자 및 자연과학 관련직 기술자.....	42	0	0	0	11
2. 건축기술자 공학기술자 및 관련직 공학기술자.....	266	0	0	62	98
3. 항공기 승무원 및 선박직원	0	0	0	0	0
4. 생명과학자 및 관련직 기술종.....	0	0	0	0	0
5. 의사 치과의사 수의사 및 관련직 종사자	998	0	16	32	93
6. 통계학자 수학적 전자계산조각분석자 및 관련직 기술종	0	0	0	0	0
7. 경제학자	0	0	0	0	0
8. 회계종사자	26	0	0	0	0
9. 법무종사자	78	0	0	0	62
10. 교직원	7 443	0	0	542	924
11. 종교 관련 종사자.....	359	0	0	62	0
12. 서적이 전문인 및 서적이론 관련 종사자	135	0	0	0	16
13. 조각가 화가 사진작가 및 미술관련 창작예술가	1 259	0	73	161	217
14. 음악가 및 연예인.....	98	0	0	72	0
15. 체육인 및 체육관련직 종사자	32	0	0	0	32
16. 달리 분류되지 않은 전문직 기술직 및 전문기술 관련직 종사자.....	42	0	0	0	0
B. 행정 및 관리직 종사자	1 383	0	0	0	94
17. 입법 종사자 및 정부관리직 종사자	46	0	0	0	0
18. 관리자	1 337	0	0	0	94
C. 사무직 및 사무관련직 종사자	16 143	0	281	1 216	2 254
19. 사무원 감독자.....	1 200	0	0	0	15
20. 경부 및 행정관	204	0	0	0	0
21. 속기사 타자원 및 사무용 기계 조작원.....	16	0	0	0	16
22. 경리원 출납원 및 경리출납 관련직 종사자.....	2 013	0	15	205	442
23. 계산기 조작원	0	0	0	0	0
24. 수출 및 통신사업 관리원	89	0	0	0	0
25. 수송원	129	0	0	62	0
26. 우편물 집배 사무원.....	354	0	125	63	11
27. 전화 교환원 및 전신 기술종.....	292	0	0	10	93
28. 달리 분류되지 않은 사무직 및 사무관련직 종사자.....	11 846	0	141	876	1 677
D. 판매 종사자	17 819	21	986	1 070	2 139
29. 판매 관리자(도매상 및 소매상)	16	0	0	0	0
30. 경영주(도매상 및 소매상)	10 559	0	27	176	1 033
31. 판매원 감독자 및 구매 관리인.....	0	0	0	0	0
32. 전문직 판매원 판매의무원 및 제조업체 판매 대리인.....	135	0	0	0	0
33. 보험 부동산 증권거래인 및 기업(서비스) 판매원 및 경제 관리인.....	681	0	10	124	37
34. 판매원 보조판매원 및 판매 관련직 종사자	5 972	21	949	770	1 074
35. 달리 분류되지 않은 판매 종사자.....	456	0	0	0	0
E. 서비스종 종사자	10 313	269	1 793	938	1 279
36. 관리인(음식업 및 숙박업).....	16	0	0	0	0
37. 경영주(음식업 및 숙박업).....	1 033	0	0	25	11
38. 가사 및 가사관련 「서비스」 관리인.....	0	0	0	0	0
39. 영양사 조리사 베이커리 바텐더 및 관련직 종사자.....	754	62	218	40	94

직업(중분류) 별 취업자 (계속)
(minor group) and age (continued)

Ages							Administrative districts and occupation (minor group)
30 ~ 34	35 ~ 39	40 ~ 44	45 ~ 49	50 ~ 54	55 ~ 59	60 +	
39 497	46 464	35 919	29 364	26 664	20 978	26 149	Chungcheong Bug Do
2 072	2 804	1 386	674	909	163	297	A.
10	11	10	0	0	0	0	1.
11	68	16	0	11	0	0	2.
0	0	0	0	0	0	0	3.
0	0	0	0	0	0	0	4.
219	157	52	209	16	58	146	5.
0	0	0	0	0	0	0	6.
0	0	0	0	0	0	0	7.
0	0	10	16	0	0	0	8.
0	0	0	16	0	0	0	9.
1 233	2 140	1 257	417	871	43	16	10.
79	72	0	0	11	0	135	11.
104	15	0	0	0	0	0	12.
374	325	31	16	0	62	0	13.
26	0	0	0	0	0	0	14.
0	0	0	0	0	0	0	15.
16	16	10	0	0	0	0	16.
234	223	320	167	198	74	73	B.
0	0	20	11	15	0	0	17.
234	223	300	156	183	74	73	18.
3 517	3 261	2 618	2 021	667	199	100	C.
379	255	318	160	58	0	15	19.
20	10	62	62	50	0	0	20.
0	0	0	0	0	0	0	21.
359	422	198	218	51	103	0	22.
0	0	0	0	0	0	0	23.
63	0	0	11	15	0	0	24.
42	10	0	15	0	0	0	25.
16	31	93	0	15	0	0	26.
21	158	0	0	10	0	0	27.
2 617	2 375	1 947	1 555	468	96	94	28.
2 772	3 169	2 310	1 787	1 481	875	1 209	D.
0	16	0	0	0	0	0	29.
1 924	2 237	1 747	1 010	1 112	447	846	30.
0	0	0	0	0	0	0	31.
42	62	0	31	0	0	0	32.
20	37	108	167	109	37	37	33.
786	677	366	455	249	299	326	34.
0	140	89	124	11	92	0	35.
1 879	1 414	971	813	379	360	218	E.
0	0	0	16	0	0	0	36.
273	131	171	89	125	99	109	37.
0	0	0	0	0	0	0	38.
156	141	0	11	16	16	0	39.

제15표.연령계급 및
Table 15. Persons employed by occupation

행정 구역 및 직업 (중분류)	총 취업자 Total	연령			
		14	15 ~ 19	20 ~ 24	25 ~ 29
40. 가정부 및 달리 분류되지 않은 가사 서비스 종사자.....	194	0	32	63	0
41. 건물관리인 심역부 청소부 및 건물관리 관련직 종사자.....	1 110	0	293	0	62
42. 세 탁 공.....	157	0	26	16	79
43. 이용사 미용사 및 이용 관련직 종사자.....	3 078	47	757	566	472
44. 보안 「서비스」 종사자.....	2 176	0	0	0	404
45. 달리 분류되지 않은 「서비스」 종사자.....	1 805	160	557	278	157
F. 농업 축산업 임업 수산업 및 수렵업종사자	223 577	2 802	31 607	21 626	17 751
46. 농장 관리인.....	0	0	0	0	0
47. 농업 경영자.....	138 010	187	2 345	3 465	6 905
48. 농경 및 축산 종사자.....	84 500	2 633	29 137	17 975	10 846
49. 임업 종사자.....	989	62	125	186	0
50. 어부 수렵인 및 관련직 종사자.....	78	0	0	0	0
G. 생산 및 생산관련직 종사자 운수 장비 운전자 및 노무자	49 587	369	4 387	4 935	6 673
51. 생산직 감독자 및 직공 반장.....	472	0	0	74	26
52. 광부 제석부 준장부 및 관련인부.....	943	0	26	25	142
53. 금속 가공 처리공.....	2 384	0	313	312	125
54. 제재공 및 제지공.....	525	0	88	89	73
55. 화학제품 제조공 및 관련직공.....	2 339	0	78	130	260
56. 방직공 제직공 편물공 염색공 및 관련직공.....	648	11	72	25	258
57. 가죽 처리공.....	0	0	0	0	0
58. 식품 및 음료 제조공.....	5 364	186	512	440	705
59. 담배 조제 및 담배 제품 제조공.....	1 094	0	88	58	151
60. 양복공 양장공 재봉사 실내장식사 및 관련직공.....	1 400	47	432	270	145
61. 제화공 및 미터제품 제조공.....	457	0	128	81	113
62. 가구 제조공 및 관련 직공.....	1 376	11	292	163	177
63. 출판단공 및 활조작공.....	372	0	74	16	188
64. 대장공 공구제작공 및 공작기계 조작공.....	486	15	83	52	32
65. 기계설비공 기계조립공 정밀기계 기구 제작공(전기 기계 제외).....	3 599	16	534	609	580
66. 전기 설비공 및 전기전자 관련직공.....	1 579	0	252	320	354
67. 방송 용량장비공 및 영상공.....	15	0	0	0	0
68. 연관공 용집공 관공공 금속자제공 및 가선공.....	577	10	208	51	112
69. 보석공 및 귀금속공.....	16	0	0	16	0
70. 유리공 도자기공 및 유리도자기 관련직공.....	367	0	0	11	84
71. 고무 및 「플라스틱」 제품 제조공.....	233	0	20	62	16
72. 종이 및 종이 제품 제조공.....	27	0	11	0	16
73. 인쇄공 및 인쇄관련 직공.....	302	0	84	16	42
74. 도 장 공.....	662	0	42	166	172
75. 달리 분류되지 않은 생산 및 생산관련직 종사자.....	1 144	0	42	231	187
76. 건설 종사자.....	12 012	0	360	894	1 095
77. 고정 엔진 및 관련장비 조작공.....	741	62	77	0	32
78. 화물취급장이운전공 무주노동자 및 화물취급인부.....	636	0	0	16	98
79. 수송 장비 운전사.....	5 231	0	272	718	1 124
80. 달리 분류되지 않은 노무자.....	4 586	11	299	140	366
H. 달리 분류되지 않은 직업 종사자	1 019	0	0	0	491

직업(중분류) 별 취업자(계속)
(minor group) and age (continued)

Ages							Administrative districts and occupation (minor group)
30 - 34	35 - 39	40 - 44	45 - 49	50 - 54	55 - 59	60 +	
16	0	0	0	10	63	0	40.
171	228	131	98	15	140	62	41.
10	0	0	26	0	0	0	42.
618	197	77	266	78	0	0	43.
546	462	436	213	73	27	15	44.
89	255	156	94	62	15	32	45.
19 955	26 556	22 214	20 071	20 368	17 458	23 089	F.
0	0	0	0	0	0	0	46.
14 782	21 420	18 907	17 616	17 891	15 472	19 020	47.
5 096	4 814	3 121	2 440	2 461	1 924	4 053	48.
77	260	186	15	0	62	16	49.
0	62	0	0	16	0	0	50.
8 866	8 939	5 888	3 815	2 662	1 849	1 154	G.
36	103	145	41	32	15	0	51.
147	114	166	35	125	137	26	52.
320	682	310	187	62	63	10	53.
26	124	26	11	11	62	15	54.
864	535	275	114	83	0	0	55.
63	63	43	0	16	10	87	56.
0	0	0	0	0	0	0	57.
1 085	687	652	378	98	398	223	58.
124	238	236	119	64	16	0	59.
234	78	78	27	99	0	0	60.
16	10	62	15	22	0	10	61.
163	299	72	121	0	0	78	62.
36	0	32	0	0	26	0	63.
116	27	15	53	62	31	0	64.
617	449	463	201	110	20	0	65.
312	79	130	110	11	11	0	66.
15	0	0	0	0	0	0	67.
46	68	0	62	0	20	0	68.
0	0	0	0	0	0	0	69.
59	103	32	16	0	62	0	70.
47	88	0	0	0	0	0	71.
0	0	0	0	0	0	0	72.
47	78	10	0	10	15	0	73.
179	45	27	15	0	16	0	74.
120	370	89	11	16	62	16	75.
2 118	2 291	1 375	1 476	1 341	561	501	76.
196	146	134	78	0	0	16	77.
244	72	21	93	72	20	0	78.
963	1 132	663	218	78	63	0	79.
673	1 058	832	434	360	241	172	80.
202	98	212	16	0	0	0	H.

제15표. 연령계급 및
Table 5. Persons employed by occupation

행정구역 및 직업 (중분류)	총 취업자 Total	연령			
		14	15 ~ 19	20 ~ 24	25 ~ 29
충청남도	639 639	7 048	69 189	58 949	77 699
A. 전문직 기술직 및 전문기술 관련직 종사자	21 340	0	500	712	4 061
1. 자연과학자 및 자연과학 관련직 기술자	60	0	0	0	0
2. 인공기술자 공학기술자 및 관련직 공학기술자	314	0	0	9	60
3. 항공기 승무원 및 선박직원	463	0	202	0	130
4. 생명과학자 및 관련직 기술종	0	0	0	0	0
5. 의사 치과의사 수의사 및 관련직 종사자	2 487	0	0	0	489
6. 통계학자 수리학자 전자계산조각분석자 및 관련직 기술종	0	0	0	0	0
7. 경제학자	0	0	0	0	0
8. 회계종사자	200	0	100	0	0
9. 법무종사자	38	0	0	0	0
10. 교직원	14 477	0	38	400	3 091
11. 종교 관련 종사자	1 270	0	0	0	101
12. 서적이 언론인 및 저작인물 관계 종사자	433	0	0	0	30
13. 조각가 화가 사진작가 및 미술관련 창작예술가	927	0	160	303	160
14. 음악가 및 연예인	60	0	0	0	0
15. 체육인 및 체육관련직 종사자	0	0	0	0	0
16. 달리 분류되지 않은 전문직 기술직 및 전문기술 관련직 종사자	561	0	0	0	0
B. 행정 및 관리직 종사자	2 941	0	0	0	190
17. 입법 종사자 및 정부관리직 종사자	150	0	0	0	0
18. 관리직	2 790	0	0	0	190
C. 사무직 및 사무관련직 종사자	36 400	0	1 059	2 155	7 180
19. 사무원 감독자	1 439	0	0	0	147
20. 실무행정직원	332	0	0	0	0
21. 육기사 타자 및 사무용 기계 조직원	0	0	0	0	0
22. 경리원 총납원 및 경리출납 관련직 종사자	5 557	0	261	682	1 168
23. 계산기 조작원	0	0	0	0	0
24. 수송 및 통신사업 관리원	424	0	0	0	0
25. 수송원	1 184	0	103	9	199
26. 우편물 집배 사무원	1 006	0	208	302	154
27. 전화 교환원 및 통신 기술종	337	0	0	9	38
28. 달리 분류되지 않은 사무직 및 사무관련직 종사자	26 021	0	482	1 153	5 481
D. 판매 종사자	54 801	147	3 283	3 619	8 484
29. 판매 관리자(도매상 및 소매상)	0	0	0	0	0
30. 경영주(도매상 및 소매상)	35 802	0	137	968	4 822
31. 판매원 감독자 및 구매 관리원	0	0	0	0	0
32. 전문직 판매원 판매위원 및 제조업체 판매 대리인	290	0	0	101	68
33. 보편 부동산 중개거래인 및 기업(서비스) 판매원 및 경제 관리원	1 398	0	0	25	345
34. 판매원 보조판매원 및 판매 관련직 종사자	16 493	147	3 046	2 490	3 181
35. 달리 분류되지 않은 판매 종사자	818	0	100	35	68
E. 서비스 종사자	24 214	485	3 554	1 653	3 713
36. 관리원(음식업 및 숙박업)	100	0	0	0	0
37. 경리원(음식업 및 숙박업)	4 220	0	30	230	408
38. 가사 및 가사관련 「서비스」 관리원	0	0	0	0	0
39. 영양사 조리사 베이커 바텐더 및 관련직 종사자	100	0	0	0	0
	3 051	120	804	632	398

직업(중분류) 별 취업자 (계속)
(minor group) and age (continued)

Ages							Administrative districts and occupation (minor group)
30 ~ 34	35 ~ 39	40 ~ 44	45 ~ 49	50 ~ 54	55 ~ 59	60 +	
79 121	86 599	75 416	60 133	45 589	40 388	39 558	Chungcheong Nam Do
3 913	4 440	2 658	2 689	1 317	572	478	A.
0	30	0	30	0	0	0	1.
147	60	0	30	8	0	0	2.
30	0	0	0	101	0	0	3.
0	0	0	0	0	0	0	4.
836	190	299	68	225	100	190	5.
0	0	0	0	0	0	0	6.
0	0	0	0	0	0	0	7.
0	0	100	0	0	0	0	8.
8	30	0	0	0	0	0	9.
2 267	3 164	1 910	2 324	853	252	178	10.
201	549	250	30	100	30	9	11.
107	156	30	60	0	100	0	12.
187	100	0	8	0	0	0	13.
0	0	30	30	0	0	0	14.
0	0	0	0	0	0	0	15.
130	161	30	100	30	0	101	16.
267	480	368	809	608	128	90	B.
0	0	90	30	30	0	0	17.
267	480	278	779	578	128	90	18.
6 804	7 223	5 700	3 838	1 843	291	300	C.
106	243	390	366	198	39	0	19.
0	30	60	224	60	8	0	20.
0	0	0	0	0	0	0	21.
1 290	1 119	709	40	198	60	30	22.
0	0	0	0	0	0	0	23.
100	109	38	38	109	0	30	24.
246	171	230	190	31	0	0	25.
176	9	8	141	8	0	0	26.
290	0	0	0	0	0	0	27.
4 596	5 542	4 265	2 839	1 239	184	240	28.
8 035	7 700	7 265	5 674	3 339	3 451	3 804	D.
0	0	0	0	0	0	0	29.
6 096	5 749	5 644	4 224	2 811	2 517	2 834	30.
0	0	0	0	0	0	0	31.
60	61	0	0	0	0	0	32.
76	78	106	138	156	106	368	33.
1 704	1 714	1 409	1 294	325	690	493	34.
99	98	106	18	47	138	109	35.
4 117	3 434	2 935	1 798	806	1 107	562	E.
0	0	0	0	0	0	100	36.
804	592	722	591	256	479	108	37.
0	0	0	0	0	0	0	38.
168	260	190	210	160	100	0	39.

제15표.연령계급 및
Table 5. Persons employed by occupation

행정구역 및 직업 (중분류)	총 취업자 Total	연령			
		14	15 ~ 19	20 ~ 24	25 ~ 29
40. 가정부 및 달리 분류되지 않은 가사 서비스 종사자.....	622	0	100	91	231
41. 건물관리인 삼척부 청소부 및 건물관리 관련직 종사자.....	1 842	0	100	0	62
42. 세탁공.....	550	0	0	230	0
43. 이용사 미용사 및 이용 관련직 종사자.....	5 529	217	980	399	1 303
44. 보안 「서비스」 종사자.....	5 032	0	0	38	1 011
45. 달리 분류되지 않은 「서비스」 종사자.....	3 198	148	1 540	33	300
F. 농업 축산업 임업 수산업 및 수렵업 종사자	373 964	5 159	45 570	36 979	34 533
46. 농장 관리인.....	30	0	0	0	0
47. 농업 경영자.....	220 787	300	3 628	5 390	13 799
48. 농경 및 축산 종사자.....	148 570	4 759	41 341	31 188	20 001
49. 임업 종사자.....	108	0	0	0	0
50. 어부 수렵인 및 관련직 종사자.....	4 469	100	601	401	733
G. 생산 및 생산관련직 종사자 운수 장비 운전자 및 노무자	122 082	1 257	15 223	13 603	18 232
51. 생산직 감독자 및 직공 반장.....	1 350	0	0	101	116
52. 광부 채석부 굴삭부 및 관련인부.....	14 088	0	913	701	2 507
53. 금속 가공 처리공.....	433	0	0	0	0
54. 세척공 및 제지공.....	3 072	0	147	266	520
55. 화학제품 제조공 및 관련직공.....	1 370	0	177	161	379
56. 방직공 제직공 원물공 염색공 및 관련직공.....	2 564	261	645	312	398
57. 가죽 처리공.....	622	0	130	30	131
58. 식품 및 음료 제조공.....	8 284	30	1 004	1 092	1 040
59. 담배 제조 및 담배 제품 제조공.....	999	0	0	100	238
60. 양복공 양장공 재봉사 실내장식사 및 관련직공.....	5 275	30	1 751	1 020	658
61. 세화공 및 피혁제품 제조공.....	827	30	137	160	243
62. 가구 제조공 및 관련 직공.....	3 724	38	1 088	455	508
63. 인쇄단공 및 활조작공.....	132	0	0	0	0
64. 대장공 공구제작공 및 공작기계 조작성.....	2 093	9	267	432	394
65. 기계설비공 기계조립공 정밀기계 공구 제작공(전기 기계 제외).....	9 297	251	1 872	1 573	1 652
66. 전기 설비공 및 전기전자 관련직공.....	3 594	0	479	528	797
67. 방송 송신장비공 및 영사공.....	8	0	0	0	8
68. 연쇄공 용접공 관공공 금속가제공 및 가선공.....	2 287	30	867	453	245
69. 보석공 및 귀금속공.....	68	0	30	30	0
70. 유리공 도자기공 및 유리도자기 관련직공.....	974	0	86	98	324
71. 고무 및 「플라스틱」 제품 제조공.....	750	0	221	100	100
72. 종이 및 종이 제품 제조공.....	487	0	69	8	161
73. 인쇄공 및 인쇄관련 직공.....	1 939	0	572	369	261
74. 도장공.....	356	0	205	128	160
75. 달리 분류되지 않은 생산 및 생산관련직 종사자.....	4 270	161	442	655	230
76. 건설 종사자.....	26 258	301	2 234	2 736	3 184
77. 고철 연선 및 관련장이 조작성.....	758	0	160	60	60
78. 화물취급차운전공 부두노동자 및 화물취급인부.....	2 234	0	100	0	403
79. 수송 장비 운전사.....	11 874	0	680	1 386	2 196
80. 달리 분류되지 않은 노무자.....	11 645	116	947	659	1 319
H. 달리 분류되지 않은 직업 종사자	3 948	0	0	223	1 299

직업(중분류) 별 취업자 (계속)
(minor group) and age (continued)

Ages							Administrative districts and occupation (minor group)
30 - 34	35 - 39	40 - 44	45 - 49	50 - 54	55 - 59	60 +	
0	0	0	0	0	200	0	40.
269	628	418	93	109	8	155	41.
230	60	0	0	30	0	0	42.
1 216	677	438	130	0	30	139	43.
1 145	879	845	673	221	130	60	44.
285	338	363	101	30	60	0	45.
35 892	44 058	42 848	34 779	31 234	30 994	31 918	F.
0	0	0	0	0	30	0	46.
22 460	33 586	33 158	29 921	25 907	25 792	26 846	47.
13 032	9 971	8 698	4 419	5 027	5 072	5 072	48.
0	100	0	8	0	0	0	49.
400	401	1 002	431	300	100	0	50.
19 502	18 416	12 911	10 245	6 442	3 845	2 406	G.
178	271	161	240	191	31	61	51.
3 447	2 910	1 905	903	501	130	201	52.
30	101	201	101	0	0	0	53.
891	287	411	200	200	90	60	54.
170	233	0	100	0	100	0	55.
507	184	38	8	151	60	0	56.
120	121	0	60	30	0	0	57.
570	1 526	1 395	608	368	361	300	58.
331	0	200	100	0	30	0	59.
895	234	60	400	159	30	38	60.
129	60	0	38	0	0	30	61.
386	513	168	399	145	16	8	62.
16	100	0	8	0	8	0	63.
327	206	69	299	30	60	0	64.
1 419	1 067	605	515	183	100	60	65.
759	469	259	179	47	60	17	66.
0	0	0	0	0	0	0	67.
365	122	9	30	106	60	0	68.
0	0	0	8	0	0	0	69.
174	95	95	25	17	60	0	70.
109	60	0	60	100	0	0	71.
90	99	60	0	0	0	0	72.
311	90	166	69	0	0	101	73.
68	180	16	0	69	0	30	74.
567	184	807	731	223	231	39	75.
2 667	4 276	3 555	2 450	2 695	1 486	674	76.
128	220	0	130	0	0	0	77.
707	508	199	116	171	30	0	78.
2 367	2 471	1 034	1 248	261	261	0	79.
1 774	1 829	1 528	1 220	795	671	787	80.
591	848	681	301	0	0	0	H.

제15표.연령계급 및
Table 5. Persons employed by occupation

행정구역 및 직업 (중분류)	총 취업자 Total	연령			
		14	15 ~ 19	20 ~ 24	25 ~ 29
전라북도	519 724	7 686	60 802	47 075	58 261
A. 전문직 기술직 및 전문기술 관련직 종사자	14 678	0	157	761	1 785
1. 자연과학자 및 자연과학 관련직 기술자	10	0	0	0	0
2. 건축기술자 공학기술자 및 관련직 공학기술자	152	0	10	44	0
3. 항공기 승무원 및 선장직원	25	0	0	0	0
4. 생명과학자 및 관련직 기술종	0	0	0	0	0
5. 의사 치과의사 수의사 및 관련직 종사자	1 472	0	33	0	231
6. 통계학자 수리학자 전자계산조작분석자 및 관련직 기술종	0	0	0	0	0
7. 경제학자	0	0	0	0	0
8. 회계종사자	21	0	0	11	0
9. 법무종사자	0	0	0	0	0
10. 교직원	10 699	0	10	590	1 433
11. 종교 관련 종사자	749	0	0	0	0
12. 서각가 언론인 및 저작연문 관련 종사자	246	0	0	23	0
13. 조각가 화가 사진작가 및 미술관련 창작예술가	861	0	104	93	95
14. 음악가 및 연예인	70	0	0	0	13
15. 체육인 및 체육관련직 종사자	59	0	0	0	13
16. 달리 분류되지 않은 전문직 기술직 및 전문기술 관련직 종사자	314	0	0	0	0
B. 행정 및 관리직 종사자	2 267	0	82	0	100
17. 인법 종사자 및 경부관리직 종사자	32	0	0	0	0
18. 번역가	2 185	0	82	0	100
C. 사무직 및 사무관련직 종사자	23 647	0	785	1 226	3 783
19. 사무원 감독자	1 533	0	11	11	105
20. 경부 행정관	304	0	0	0	0
21. 육기사 타지런 및 사무용 기계 조작원	22	0	0	0	22
22. 경리원 출납원 및 경리출납 관련직 종사자	2 998	0	162	214	661
23. 계산기 조작원	0	0	0	0	0
24. 수송 및 통신사업 관리원	211	0	0	0	0
25. 수송원	267	0	95	0	95
26. 우편물 집배 사무원	708	0	82	141	80
27. 전화 교환원 및 통신 기술종	191	0	13	23	26
28. 달리 분류되지 않은 사무직 및 사무관련직 종사자	17 413	0	422	837	2 794
D. 판매 종사자	27 403	116	1 898	1 904	3 816
29. 판매 관리자(도매상 및 소매상)	82	0	23	0	23
30. 경영주(도매상 및 소매상)	14 695	0	220	296	1 624
31. 판매원 감독자 및 구매 관리인	13	0	0	13	0
32. 전문직 판매원 판매의무원 및 제조업체 판매 대리인	206	0	0	0	68
33. 보험 부동산 증권거래인 및 기업(서비스) 판매원 및 경제 관리인	816	0	12	0	118
34. 판매원 보조판매원 및 판매 관련직 종사자	10 020	116	1 643	1 172	1 724
35. 달리 분류되지 않은 판매 종사자	1 571	0	0	423	259
E. 서비스직 종사자	12 932	205	2 065	839	2 099
36. 관리인(음식업 및 숙박업)	49	0	0	0	13
37. 경영주(음식업 및 숙박업)	1 911	0	13	22	350
38. 기사 및 기사관련 「서비스」 관리인	22	0	0	0	11
39. 영양사 조리사 베이커리 바텐더 및 관련직 종사자	1 601	49	603	208	276

직업(중분류) 별 취업자 (계속)
(minor group) and age (continued)

Ages							Administrative districts and occupation (minor group)
30 ~ 34	35 ~ 39	40 ~ 44	45 ~ 49	50 ~ 54	55 ~ 59	60 +	
59 605	62 348	58 047	48 838	44 627	33 300	39 135	Jeonra Bug Do
2 334	3 016	2 501	2 330	897	404	493	A.
0	0	0	10	0	0	0	1.
36	49	13	0	0	0	0	2.
0	12	0	0	0	0	13	3.
0	0	0	0	0	0	0	4.
159	311	186	230	139	69	114	5.
0	0	0	0	0	0	0	6.
0	0	0	0	0	0	0	7.
0	0	0	0	0	0	10	8.
0	0	0	0	0	0	0	9.
1 759	2 220	1 967	1 836	609	253	22	10.
136	175	93	115	10	0	220	11.
70	108	22	12	11	0	0	12.
117	128	209	104	0	0	11	13.
34	0	0	0	23	0	0	14.
23	0	0	0	23	0	0	15.
0	13	11	23	82	82	103	16.
127	228	429	361	626	185	129	B.
0	0	82	0	0	0	0	17.
127	228	347	361	626	185	129	18.
4 249	4 700	3 997	2 698	1 514	426	269	C.
85	329	368	353	211	47	13	19.
23	23	45	82	108	23	0	20.
0	0	0	0	0	0	0	21.
609	577	374	283	95	23	0	22.
0	0	0	0	0	0	0	23.
13	0	33	82	0	83	0	24.
56	0	11	10	0	0	0	25.
81	36	186	56	46	0	0	26.
12	45	59	13	0	0	0	27.
3 370	3 690	2 921	1 819	1 054	250	256	28.
4 442	3 738	3 160	1 832	2 578	1 862	2 057	D.
0	0	23	0	13	0	0	29.
2 635	2 109	2 096	1 123	1 858	1 331	1 403	30.
0	0	0	0	0	0	0	31.
128	0	0	10	0	0	0	32.
174	20	23	65	75	167	162	33.
1 184	1 472	865	451	586	328	479	34.
321	137	153	183	46	36	13	35.
2 036	2 622	1 275	722	536	246	287	E.
23	13	0	0	0	0	0	36.
325	464	134	209	158	49	187	37.
0	0	0	0	11	0	0	38.
159	117	142	11	36	0	0	39.

제15표.연령계급 및
Table 5. Persons employed by occupation

행정구역 및 직업 (중분류)	총 취업자 Total	연령			
		14	15 ~ 19	20 ~ 24	25 ~ 29
40. 가정부 및 달리 분류되지 않은 가사 서비스 종사자.....	144	11	49		35
41. 건물관리인 상업부 청소부 및 건물관리 관련직 종사자.....	1 093	0	35	23	23
42. 세탁공.....	275	0	22	34	69
43. 이용사 미용사 및 이용 관련직 종사자.....	3 427	0	702	479	970
44. 보안 「서비스」 종사자.....	3 074	0	0	39	342
45. 달리 분류되지 않은 「서비스」 종사자.....	1 426	145	641	24	10
F. 농업 축산업 임업 수산업 및 수렵업 종사자.....	367 092	6 750	45 131	34 029	35 549
46. 농장 관리인.....	0	0	0	0	0
47. 농업 경영자.....	204 702	338	3 435	4 574	12 623
48. 농경 및 축산 종사자.....	159 950	6 412	41 632	29 214	22 638
49. 임업 종사자.....	0	0	0	0	0
50. 어부 수렵인 및 관련직 종사자.....	2 440	0	64	241	288
G. 생산 및 생산관련직 종사자 운수 장비 운전자 및 노무자.....	70 929	615	10 684	8 157	10 815
51. 생산직 감독자 및 직공 반장.....	1 003	0	0	10	79
52. 광부 채석부 준장부 및 관련인부.....	82	0	82	0	0
53. 금속 가공 처리공.....	121	0	0	23	59
54. 제지공 및 제지공.....	5 946	13	650	376	1 053
55. 화학제품 제조공 및 관련직공.....	1 693	0	621	276	69
56. 방직공 제직공 원물공 염색공 및 관련직공.....	1 426	48	538	214	180
57. 가죽 처리공.....	0	0	0	0	0
58. 식품 및 음료 제조공.....	6 884	0	1 006	832	1 155
59. 담배 조제 및 담배 제품 제조공.....	465	0	0	82	45
60. 양복공 양장공 재봉사 실내장식사 및 관련직공.....	4 770	68	1 564	1 531	590
61. 제화공 및 피혁제품 제조공.....	960	45	405	34	188
62. 가구 제조공 및 관련 직공.....	3 332	71	672	405	546
63. 플라스틱 및 플라스틱 공.....	102	0	0	11	0
64. 대장공 공구제작공 및 공작기계 조작공.....	1 284	35	336	179	136
65. 기계설치공 기계조립공 정밀기계 조작공(전기 기계 제외).....	3 878	66	961	328	719
66. 전기 설비공 및 전기전자 관련직공.....	1 927	0	166	315	478
67. 방송 송신장비공 및 정사공.....	13	0	0	0	0
68. 연관공 용접공 관공공 금속자재공 및 가설공.....	728	44	205	104	102
69. 보석공 및 귀금속공.....	219	0	93	93	0
70. 유리공 도자기공 및 유리도자기 관련직공.....	1 619	0	334	197	111
71. 고무 및 「플라스틱」 제품 제조공.....	553	21	89	57	197
72. 종이 및 종이 제품 제조공.....	48	0	0	13	12
73. 인쇄공 및 인쇄관련 직공.....	894	0	186	114	58
74. 도장공.....	724	0	151	152	97
75. 달리 분류되지 않은 생산 및 생산관련직 종사자.....	1 789	33	376	186	280
76. 건설 종사자.....	12 586	127	1 074	905	1 625
77. 고령 연금 및 관련장비 조작공.....	434	0	36	26	47
78. 화물취급장비운전공 부무노동자 및 화물취급인부.....	1 526	0	0	177	311
79. 운수 장비 운전사.....	7 387	0	500	702	1 562
80. 달리 분류되지 않은 노무자.....	8 536	44	639	815	1 116
H. 달리 분류되지 않은 직업 종사자.....	776	0	0	159	314

직업(중분류) 별 취업자 (계속)
(minor group) and age (continued)

Ages							Administrative districts and occupation (minor group)
30 - 34	35 - 39	40 - 44	45 - 49	50 - 54	55 - 59	60 +	
13	13	0	0	0	0	0	40.
72	277	323	80	33	106	44	41.
38	77	13	11	11	0	0	42.
668	383	66	0	114	45	0	43.
492	1 137	469	411	116	46	22	44.
246	141	128	0	57	0	34	45.
35 055	39 100	38 440	35 527	34 761	28 201	34 549	F.
0	0	0	0	0	0	0	46.
20 078	27 304	27 257	26 459	29 420	23 111	30 103	47.
14 297	11 472	10 897	8 738	5 164	5 053	4 433	48.
0	0	0	0	0	0	0	49.
680	324	286	330	177	37	13	50.
11 224	8 895	8 187	5 332	3 693	1 976	1 351	G.
165	362	257	45	37	35	13	51.
0	0	0	0	0	0	0	52.
0	13	13	13	0	0	0	53.
1 411	1 192	288	443	75	281	164	54.
142	150	298	114	0	23	0	55.
244	79	33	0	23	0	67	56.
0	0	0	0	0	0	0	57.
1 177	629	1 171	293	318	127	176	58.
90	0	45	112	69	22	0	59.
546	75	212	21	152	0	11	60.
116	58	23	34	24	0	33	61.
289	439	311	206	303	21	69	62.
11	23	22	0	35	0	0	63.
222	60	121	49	120	0	26	64.
705	354	329	241	100	52	23	65.
188	133	275	260	67	45	0	66.
0	0	0	13	0	0	0	67.
36	71	94	0	24	13	35	68.
0	11	11	0	0	11	0	69.
201	61	35	295	186	95	104	70.
68	74	25	22	0	0	0	71.
0	23	0	0	0	0	0	72.
103	137	173	66	35	0	22	73.
94	114	93	11	0	0	12	74.
207	261	180	151	11	11	93	75.
1 765	1 930	1 637	1 189	1 295	836	203	76.
34	44	143	94	10	0	0	77.
321	301	181	82	75	39	39	78.
1 598	1 118	899	388	319	154	156	79.
1 491	1 183	1 327	1 190	415	211	105	80.
138	49	58	36	22	0	0	H.

제15표. 연령계급 및
Table 15. Persons employed by occupation

행정구역 및 직업 (중분류)	총 취업자 Total	연령			
		14	15 ~ 19	20 ~ 24	25 ~ 29
전라남도	882 311	18 508	100 694	75 648	103 216
A. 전문직 기술직 및 전문기술 관련직 종사자	29 269	0	304	1 822	3 832
1. 자연과학자 및 자연과학 관련직 기술자	0	0	0	0	0
2. 인공기술자 공학기술자 및 관련직 공학기술자	784	0	10	12	335
3. 항공기 승무원 및 선박직원	873	0	0	0	88
4. 경영과학자 및 관련직 기술종	121	0	0	0	0
5. 의사 치과의사 수의사 및 관련직 종사자	3 695	0	51	159	726
6. 통계학자 수학자 전자기산포분석자 및 관련직 기술종	0	0	0	0	0
7. 경제학자	0	0	0	0	0
8. 회계종사자	11	0	0	0	0
9. 법무종사자	66	0	0	10	0
10. 교직원	20 586	0	0	1 534	2 331
11. 종교 관련 종사자	546	0	0	0	0
12. 작사가 언론인 및 저작인문 관련 종사자	516	0	0	41	42
13. 조각가 화가 사진작가 및 미술관련 창작예술가	1 429	0	243	12	84
14. 음악가 및 연예인	316	0	0	54	59
15. 체육인 및 체육관련직 종사자	273	0	0	0	167
16. 달리 분류되지 않은 전문직 기술직 및 전문기술 관련직 종사자	53	0	0	0	0
B. 행정 및 관리직 종사자	2 311	0	0	0	206
17. 인법 종사자 및 정부관리직 종사자	49	0	0	0	0
18. 관리직	2 262	0	0	0	206
C. 사무직 및 사무관련직 종사자	41 717	0	1 391	2 806	7 446
19. 사무원 감독자	1 996	0	0	0	42
20. 경부 행정관	380	0	0	0	0
21. 속기사 타자 및 사무용 기계 조작원	0	0	0	0	0
22. 경리원 출납원 및 경리출납 관련직 종사자	5 354	0	162	225	1 160
23. 계산기 조작원	42	0	0	0	42
24. 수종 및 통신사업 관리원	560	0	122	12	29
25. 수종원	902	0	18	60	121
26. 우편물 집배 사무원	1 413	0	0	392	159
27. 전화 교환원 및 통신 기술종	883	0	0	11	330
28. 달리 분류되지 않은 사무직 및 사무관련직 종사자	30 187	0	1 089	2 106	5 563
D. 판매 종사자	56 055	314	4 197	3 331	7 519
29. 판매 관리자(도매상 및 소매상)	201	0	0	0	0
30. 경영 수(도매상 및 소매상)	33 904	0	396	554	4 010
31. 판매원 감독자 및 구매 관리인	121	0	0	121	0
32. 전문직 판매원 판매의무원 및 제조업체 판매 대리인	312	0	0	0	10
33. 보험 부동산 증권거래인 및 기업(서비스) 판매원 및 경제 관리인	2 554	0	0	29	173
34. 판매원 보조판매원 및 판매 관련직 종사자	18 111	314	3 801	2 609	3 153
35. 달리 분류되지 않은 판매 종사자	852	0	0	18	173
E. 서비스 종사자	33 014	680	4 930	4 451	5 248
36. 관리인(음식업 및 숙박업)	34	0	0	0	22
37. 경영주(음식업 및 숙박업)	4 622	0	0	18	632
38. 가사 및 가사관련 「서비스」 관리인	42	0	0	0	0
39. 영양사 조리사 웨이터 바텐더 및 관련직 종사자	6 857	135	2 533	1 842	823

직업(중분류) 별 취업자 (계속)
(minor group) and age (continued)

Ages							Administrative districts and occupation (minor group)
30 ~ 34	35 ~ 39	40 ~ 44	45 ~ 49	50 ~ 54	55 ~ 59	60 +	
112 096	113 657	97 440	78 046	70 315	46 654	66 537	Jeonra Nam Do
6 706	6 142	4 385	3 263	1 389	692	734	A.
0	0	0	0	0	0	0	1.
172	33	162	37	11	12	0	2.
192	215	107	219	52	0	0	3.
0	0	0	121	0	0	0	4.
1 013	355	345	382	192	12	460	5.
0	0	0	0	0	0	0	6.
0	0	0	0	0	0	0	7.
0	11	0	0	0	0	0	8.
0	10	36	0	0	10	0	9.
4 628	4 582	3 371	2 282	955	647	256	10.
133	77	110	65	132	11	15	11.
30	313	72	0	18	0	0	12.
391	493	141	36	29	0	0	13.
82	0	0	121	0	0	0	14.
53	53	0	0	0	0	0	15.
12	0	41	0	0	0	0	16.
260	461	332	287	402	162	201	B.
0	12	19	0	0	18	0	17.
260	449	313	287	402	144	201	18.
8 685	7 736	5 814	4 652	2 172	551	464	C.
33	454	529	458	272	208	0	19.
10	135	42	193	0	0	0	20.
0	0	0	0	0	0	0	21.
1 085	1 192	668	483	327	10	42	22.
0	0	0	0	0	0	0	23.
0	131	140	93	33	0	0	24.
276	152	91	73	101	16	0	25.
251	74	212	204	121	0	0	26.
306	162	30	22	22	0	0	27.
6 724	5 436	4 102	3 126	1 296	323	422	28.
7 725	9 282	7 497	6 187	4 261	2 529	3 213	D.
51	18	11	0	121	0	0	29.
5 424	7 004	4 919	4 720	2 760	1 855	2 262	30.
0	0	0	0	0	0	0	31.
102	60	37	84	0	19	0	32.
181	283	477	297	466	267	381	33.
1 948	1 823	1 906	991	662	334	570	34.
19	94	147	95	252	54	0	35.
6 116	3 667	3 876	1 882	771	679	714	E.
0	12	0	0	0	0	0	36.
483	611	1 182	456	505	235	500	37.
0	0	42	0	0	0	0	38.
662	424	72	162	23	60	121	39.

제15표.연령계급 및
Table 15. Persons employed by occupation

행정구역 및 직업 (중분류)	총 취업자 Total	연령			
		14	15 ~ 19	20 ~ 24	25 ~ 29
40. 가정부 및 달리 분류되지 않은 가사 서비스 종사자.....	578	0	34	121	242
41. 건물관리인 삼역부 청소부 및 건물관리 관련직 종사자.....	2 123	0	64	42	153
42. 세탁공.....	996	0	41	61	281
43. 이용사 미용사 및 이용 관련직 종사자.....	7 115	153	1 117	943	1 799
44. 보안 「서비스」 종사자.....	7 762	0	0	1 210	1 160
45. 달리 분류되지 않은 「서비스」 종사자.....	2 885	392	1 148	714	136
F. 농업 축산업 임업 수산업 및 수렵업 종사자.....	6 016 643	16 846	77 902	51 212	58 534
46. 농장 관리인.....	41	0	0	0	0
47. 농업 경영자.....	345 267	616	2 600	7 385	21 544
48. 농경 및 축산 종사자.....	226 291	16 109	73 405	40 907	31 425
49. 임업 종사자.....	376	0	12	0	121
50. 어부 수렵인 및 관련직 종사자.....	29 668	121	1 885	2 920	5 444
G. 생산 및 생산관련직 종사자 중수 장비 운전자 및 노동자.....	115 698	668	11 821	11 995	19 265
51. 생산직 감독자 및 직공 반장.....	1 436	0	0	0	87
52. 장부 세척부 준장부 및 관련인부.....	823	0	0	0	243
53. 금속 가공 처리공.....	84	0	42	0	0
54. 제재공 및 제지공.....	818	0	94	115	207
55. 화학제품 제조공 및 관련직공.....	699	0	0	133	42
56. 방직공 제직공 편물공 염색공 및 관련직공.....	2 399	0	999	522	222
57. 가죽 처리공.....	19	0	0	0	0
58. 식물 및 음료 제조공.....	10 859	0	1 197	1 340	1 702
59. 담배 조제 및 담배 제품 제조공.....	161	0	0	0	0
60. 양복공 양강공 재봉사 실내장식사 및 관련직공.....	7 880	257	1 880	1 851	1 563
61. 제화공 및 비혁제품 제조공.....	1 122	42	104	184	280
62. 가구 제조공 및 관련 직공.....	4 706	71	1 087	756	804
63. 문제단공 및 활조각공.....	78	0	42	0	36
64. 대장공 공구제작공 및 공작기계 조작공.....	1 822	41	234	225	377
65. 기계설비공 기계조립공 정밀기계 기구 제작공(전기 기계 제외).....	7 005	42	1 341	828	1 258
66. 전기 설비공 및 전기전자 관련직공.....	2 973	0	200	354	702
67. 방충 용합장비공 및 영상공.....	188	0	0	28	10
68. 연판공 용접공 관공공 금속자재공 및 가열공.....	1 874	0	609	191	335
69. 보석공 및 귀금속공.....	174	0	122	0	11
70. 유리공 도자기공 및 유리도자기 관련직공.....	3 864	0	328	830	766
71. 고무 및 「플라스틱」 제품 제조공.....	790	0	78	118	290
72. 종이 및 종이 제품 제조공.....	180	0	18	0	0
73. 인쇄공 및 인쇄관련 직공.....	1 652	0	299	274	173
74. 도장공.....	1 389	0	108	131	324
75. 달리 분류되지 않은 생산 및 생산관련직 종사자.....	3 854	163	824	429	460
76. 건설 종사자.....	23 806	41	808	1 771	3 155
77. 고정 엔진 및 엔진장비 조작공.....	793	0	21	42	746
78. 화물취급비운전공 부무노동자 및 화물취급인부.....	5 808	0	28	314	944
79. 수송 장비 운전사.....	13 508	0	447	801	3 209
80. 달리 분류되지 않은 노동자.....	14 934	11	911	758	1 819
H. 달리 분류되지 않은 직업 종사자.....	3 104	0	149	31	1 166

직업(중분류) 별 취업자 (계속)
(minor group) and age (continued)

Ages							Administrative districts and occupation (minor group)
30 - 34	35 - 39	40 - 44	45 - 49	50 - 54	55 - 59	60 +	
0	0	121	18	0	42	0	40.
356	671	491	171	104	59	12	41.
284	103	226	0	0	0	0	42.
1 964	397	353	161	36	181	18	43.
2 201	1 118	1 126	742	103	102	0	44.
166	331	263	172	0	0	63	45.
60 591	70 004	62 992	52 958	54 458	37 654	58 492	F.
0	0	41	0	0	0	0	46.
37 531	51 387	49 116	43 101	47 450	33 852	50 685	47.
18 356	13 433	10 373	6 926	5 515	2 677	7 165	48.
0	121	122	0	0	0	0	49.
4 704	5 063	3 340	2 931	1 493	1 125	642	50.
21 163	16 101	12 121	8 618	6 840	4 387	2 719	G.
293	203	313	204	83	131	127	51.
125	224	176	55	0	0	0	52.
0	42	0	0	0	0	0	53.
90	82	0	136	22	60	12	54.
160	71	60	42	11	130	0	55.
210	140	163	29	72	0	42	56.
0	0	0	0	19	0	0	57.
1 978	1 807	733	867	585	396	204	58.
28	133	0	0	0	0	0	59.
878	660	227	313	192	39	20	60.
294	50	61	42	12	12	41	61.
644	439	153	106	274	274	168	62.
0	0	0	0	0	0	0	63.
378	337	159	30	30	11	0	64.
1 532	439	569	430	279	142	145	65.
676	542	196	32	46	183	42	66.
18	11	0	121	0	0	0	67.
323	257	24	84	28	0	23	68.
0	0	0	41	0	0	0	69.
476	272	345	60	363	424	0	70.
250	0	42	0	12	0	0	71.
42	60	42	0	0	18	0	72.
430	138	194	112	42	0	0	73.
460	161	63	100	0	42	0	74.
548	424	167	574	71	182	12	75.
3 698	4 204	3 489	2 301	2 509	1 244	586	76.
126	275	41	42	0	0	0	77.
1 160	968	1 115	470	271	406	132	78.
3 230	2 248	1 570	1 040	753	77	133	79.
3 116	1 914	2 179	1 387	1 166	636	1 037	80.
850	264	423	199	22	0	0	H.

제15표. 연령계급 및
Table 5. Persons employed by occupation

행정구역 및 직업 (중분류)	총 취업자 Total	연령			
		14	15 ~ 19	20 ~ 24	25 ~ 29
경 상 북 도	1 038 430	11 838	107 452	98 492	128 744
A. 전문직 기술직 및 전문기술 관련직 종사자	33 328	0	663	1 548	5 726
1. 자연과학 및 자연과학 관련직 기술자.....	26	0	0	0	26
2. 건축기술자 공학기술자 및 관련직 공학기술자.....	1 453	0	60	91	355
3. 항공기 승무원 및 선박직원.....	279	0	0	0	13
4. 생명과학자 및 관련직 기술종.....	0	0	0	0	0
5. 의사 치과 의사 수의사 및 관련직 종사자.....	4 533	0	145	113	861
6. 통계학자 수학자 전자계산조각분석자 및 관련직 기술종.....	0	0	0	0	0
7. 경제학자.....	0	0	0	0	0
8. 회계종사자.....	0	0	0	0	0
9. 법무종사자.....	70	0	0	0	0
10. 교직원.....	21 847	0	35	866	3 663
11. 종교 관련 종사자.....	777	0	13	0	133
12. 서적이 언론인 및 저작인론 관련 종사자.....	512	0	0	0	20
13. 조카가 화가 사진작가 및 미술관련 창작예술가.....	3 371	0	410	337	537
14. 음악가 및 연예인.....	245	0	0	141	46
15. 체육인 및 체육관련직 종사자.....	194	0	0	0	61
16. 달리 분류되지 않은 전문직 기술직 및 전문기술 관련직 종사자.....	21	0	0	0	11
B. 행정 및 관리직 종사자	6 138	0	10	8	168
17. 입법 종사자 및 정부관리직 종사자.....	157	0	0	0	0
18. 본 리 자.....	5 981	0	10	8	168
C. 사무직 및 사무관련직 종사자	62 105	0	1 538	4 412	12 162
19. 사무원 감독자.....	4 732	0	0	60	236
20. 경 부 행정 관.....	1 438	0	0	0	60
21. 속기사 타자원 및 사무용 기계 조작원.....	0	0	0	0	0
22. 경리원 출납원 및 경리출납 관련직 종사자.....	12 037	0	1 049	1 944	2 586
23. 계산기 조작원.....	61	0	0	0	61
24. 수송 및 통신사업 관리원.....	369	0	7	0	81
25. 수 송 원.....	2 185	0	0	0	276
26. 우편물 집배 사무원.....	2 249	0	0	154	600
27. 전화 교환원 및 전신 기술종.....	989	0	22	200	81
28. 달리 분류되지 않은 사무직 및 사무관련직 종사자.....	38 045	0	460	2 054	8 181
D. 판매 종사자	93 241	226	4 774	5 050	11 029
29. 판매 관리자(도매상 및 소매상).....	271	0	0	0	0
30. 경영 주(도매상 및 소매상).....	60 168	0	205	1 713	6 415
31. 판매원 감독자 및 구매 관리인.....	0	0	0	0	0
32. 전문직 판매원 판매원부원 및 제조업체 판매 대리인.....	896	0	133	0	180
33. 보편 부동산 중개거래인 및 기업(서비스) 판매원 및 경제 관리인.....	2 658	0	0	0	318
34. 판매원 보조판매원 및 판매 관련직 종사자.....	27 299	226	4 376	3 217	3 922
35. 달리 분류되지 않은 판매 종사자.....	1 949	0	60	120	194
E. 서비스직 종사자	45 676	710	7 072	2 979	6 249
36. 관리인(음식업 및 숙박업).....	222	0	0	0	20
37. 경비원(음식업 및 숙박업).....	7 371	0	0	61	572
38. 기사 및 가사관련(서비스) 관리인.....	60	0	0	0	60
39. 영양사 조리사 헤어 Barber 및 관련직 종사자.....	6 174	555	2 334	1 035	780

직업(중분류) 별 취업자 (계속)
(minor group) and age (continued)

Ages							Administrative districts and occupation (minor group)
30 ~ 34	35 ~ 39	40 ~ 44	45 ~ 49	50 ~ 54	55 ~ 59	60 +	
138 340	135 988	113 738	90 350	81 817	61 045	70 626	Gyeongsang Bug Do
5 749	7 606	5 263	3 604	1 659	643	867	A.
0	0	0	0	0	0	0	1.
246	416	7	130	81	67	0	2.
0	193	73	0	0	0	0	3.
0	0	0	0	0	0	0	4.
596	778	854	246	276	178	486	5.
0	0	0	0	0	0	0	6.
0	0	0	0	0	0	0	7.
0	0	0	0	0	0	0	8.
10	0	60	0	0	0	0	9.
3 590	5 197	3 592	3 086	1 269	314	235	10.
165	206	164	47	23	13	13	11.
154	150	68	0	0	60	60	12.
988	632	288	95	0	11	73	13.
0	34	24	0	0	0	0	14.
0	0	133	0	0	0	0	15.
0	0	0	0	10	0	0	16.
813	1 420	1 333	1 066	624	371	325	B.
0	0	60	20	7	70	0	17.
813	1 420	1 273	1 046	617	301	325	18.
12 091	11 439	8 471	6 996	3 060	985	951	C.
573	1 284	1 080	896	395	147	61	19.
201	76	379	302	277	143	0	20.
0	0	0	0	0	0	0	21.
2 089	1 925	1 190	542	379	67	266	22.
0	0	0	0	0	0	0	23.
74	143	17	23	24	0	0	24.
663	657	45	411	133	0	0	25.
557	278	579	70	11	0	0	26.
219	277	11	24	133	10	12	27.
7 715	6 799	5 170	4 728	1 708	618	612	28.
16 078	16 930	11 981	9 911	7 192	4 651	5 419	D.
80	73	80	13	13	0	12	29.
11 375	12 006	8 831	7 605	4 965	3 372	3 681	30.
0	0	0	0	0	0	0	31.
260	189	73	61	0	0	0	32.
184	314	323	361	422	209	527	33.
4 045	4 141	2 349	1 677	1 464	949	933	34.
134	207	325	194	328	121	266	35.
8 477	6 954	4 806	4 478	2 061	737	1 153	E.
120	60	0	0	0	22	0	36.
936	1 339	1 094	1 394	905	254	816	37.
0	0	0	0	0	0	0	38.
682	220	278	144	133	13	0	39.

제15표.연령계급 및
Table 15. Persons employed by occupation

행정구역 및 직업 (중분류)	총 취업자 Total	연령			
		14	15 ~ 19	20 ~ 24	25 ~ 29
40. 가정부 및 달리 분류되지 않은 가사 서비스 종사자.....	408	0	278	0	70
41. 건물관리인 삼역부 청소부 및 건물관리 관련직 종사자.....	3 579	60	677	61	133
42. 제 단 공.....	1 853	0	104	141	541
43. 이용사 이용사 및 이용 관련직 종사자.....	10 103	57	1 603	1 209	2 522
44. 보안 「서비스」 종사자.....	11 092	0	60	73	1 453
45. 달리 분류되지 않은 「서비스」 종사자.....	4 814	38	2 016	399	98
F. 농업 축산업 임업 수산업 및 수렵업 종사자.....	542 124	8 263	61 105	52 763	50 363
46. 농장 관리인.....	144	0	0	0	0
47. 농업 경영자.....	351 435	543	4 102	8 259	21 855
48. 농경 및 축산 종사자.....	162 936	7 707	56 679	43 775	27 517
49. 임업 종사자.....	1 456	0	33	266	132
50. 어부 수렵인 및 관련직 종사자.....	6 153	13	291	463	859
G. 생산 및 생산관련직 종사자 운수 장비 운전자 및 노무자.....	249 174	2 506	32 290	31 222	41 362
51. 생산직 감독자 및 직공 반장.....	3 533	0	74	96	887
52. 광부 채석부 굴광부 및 관련인부.....	7 090	0	266	672	950
53. 금속 가공 처리공.....	3 667	0	570	399	883
54. 제철공 및 제지공.....	1 430	0	324	323	98
55. 화학제품 제조공 및 관련직공.....	1 564	0	238	77	96
56. 양직공 제직공 전발공 염색공 및 관련직공.....	17 938	325	4 364	4 207	2 897
57. 가죽 처리공.....	333	61	61	70	0
58. 식품 및 음료 제조공.....	14 189	71	1 106	1 911	1 467
59. 담배 제조 및 담배 제품 제조공.....	2 287	0	14	266	262
60. 양복공 양장공 재봉사 실내장식사 및 관련직공.....	14 673	610	4 345	2 715	2 345
61. 제화공 및 피혁제품 제조공.....	2 235	13	247	196	588
62. 가구 제조공 및 관련 직공.....	9 351	192	1 978	1 728	1 381
63. 플라스틱 및 플라스틱 공.....	510	0	82	60	203
64. 대장공 공구제작공 및 공작기계 조작공.....	9 525	256	3 432	2 021	1 552
65. 기계설치공 기계조립공 정밀기계 기구 제작공(전기 기계 제외).....	23 774	215	5 210	3 507	5 167
66. 전기 설비공 및 전기전자 관련직공.....	7 178	0	868	1 368	2 557
67. 방송 송신장비공 및 영상공.....	435	0	133	86	60
68. 연관공 용접공 전금공 금속가제공 및 가설공.....	6 476	61	1 978	1 329	1 594
69. 보석공 및 귀금속공.....	743	0	362	132	36
70. 유리공 도자기공 및 유리도자기 관련직공.....	4 260	60	332	548	972
71. 고무 및 「플라스틱」 제품 제조공.....	1 270	0	476	256	193
72. 종이 및 종이 제품 제조공.....	521	0	61	61	60
73. 인쇄공 및 인쇄관련 직공.....	2 828	11	627	236	471
74. 도 장 공.....	2 118	0	235	293	656
75. 달리 분류되지 않은 생산 및 생산관련직 종사자.....	6 486	121	1 070	689	1 299
76. 건설 종사자.....	48 729	203	1 481	3 079	4 817
77. 고령 연인 및 관련장비 조작공.....	1 933	133	0	133	473
78. 화물취급장비 운전공 부두노동자 및 화물취급인부.....	3 856	0	10	287	527
79. 수송 장비 운전사.....	25 584	13	842	2 403	5 805
80. 달리 분류되지 않은 노무자.....	24 658	161	1 584	2 074	3 066
H. 달리 분류되지 않은 직업 종사자.....	6 644	133	0	510	1 685

직업(중분류) 별 취업자 (계속)
(minor group) and age (continued)

Ages							Administrative districts and occupation (minor group)
30 - 34	35 - 39	40 - 44	45 - 49	50 - 54	55 - 59	60 +	
0	60	0	0	0	0	0	40.
472	656	740	318	165	227	70	41.
645	266	146	10	0	0	0	42.
2 728	745	492	542	120	7	78	43.
2 006	2 996	1 844	1 810	581	201	66	44.
888	612	212	260	157	13	121	45.
50 032	55 032	56 673	46 943	54 184	47 863	58 903	F.
11	0	0	0	0	0	133	46.
37 481	46 268	49 238	41 733	48 994	43 215	49 747	47.
11 115	7 317	6 200	4 554	4 713	4 360	8 999	48.
541	154	177	132	0	10	11	49.
884	1 293	1 058	524	477	278	13	50.
43 741	35 529	23 596	17 158	13 027	5 795	2 948	G.
595	676	418	246	471	10	60	51.
1 481	1 885	560	471	672	0	133	52.
854	550	65	207	132	7	0	53.
34	94	341	104	105	7	0	54.
369	397	201	75	141	0	0	55.
2 357	1 012	1 251	574	687	264	0	56.
80	0	61	0	0	0	0	57.
2 744	2 356	1 285	2 140	491	571	47	58.
964	184	583	14	0	0	0	59.
2 388	1 346	96	482	143	143	60	60.
561	146	121	166	104	31	60	61.
1 347	1 193	526	531	283	192	0	62.
11	0	0	144	0	10	0	63.
953	884	185	61	103	71	7	64.
4 127	2 780	871	767	713	349	68	65.
871	727	428	181	130	35	13	66.
23	0	133	0	0	0	0	67.
559	339	263	31	112	67	193	68.
133	70	10	0	0	0	0	69.
346	859	325	266	552	0	0	70.
211	13	121	0	0	0	0	71.
181	0	133	0	0	12	13	72.
520	371	405	154	13	13	7	73.
334	223	74	151	22	70	60	74.
653	1 015	732	427	325	88	67	75.
7 776	9 837	7 011	5 657	4 818	2 493	1 557	76.
524	372	166	72	60	0	0	77.
1 135	838	532	364	43	87	33	78.
7 109	3 973	2 979	1 310	821	101	228	79.
4 501	3 387	3 720	2 563	2 086	1 174	342	80.
1 359	1 078	1 615	194	10	0	60	H.

제15표. 연령계급 및
Table 5. Persons employed by occupation

행정 구역 및 직업 (중분류)	총 취업자 Total	연령			
		14	15 ~ 19	20 ~ 24	25 ~ 29
경 상 남 도	682 543	7 639	63 471	63 290	84 126
A. 전문직 기술직 및 전문기술 관련직 종사자	20 713	107	373	812	3 813
1. 자연과학자 및 자연과학 관련직 기술자	20	0	0	0	0
2. 건축기술자 공학기술자 및 관련직 공학기술자	789	107	21	69	257
3. 항공기 승무원 및 선박직원	333	0	0	0	66
4. 생명과학자 및 관련직 기술종	228	0	0	0	228
5. 의사 치과의사 수의사 및 관련직 종사자	1 583	0	213	81	137
6. 통계학자 수학자 천지계산프로그래머 및 관련직 기술종	0	0	0	0	0
7. 경제학자	0	0	0	0	0
8. 회계종사자	107	0	0	0	0
9. 법무종사자	99	0	0	0	0
10. 교직자	15 062	0	62	596	2 780
11. 종교 관련 종사자	923	0	0	0	0
12. 서적이 언론인 및 저작인문 관련 종사자	300	0	0	0	31
13. 조각가 화가 사진작가 및 미술관련 창작예술가	710	0	62	45	103
14. 음악가 및 연예인	353	0	15	21	211
15. 체육인 및 체육관련직 종사자	7	0	0	0	0
16. 달리 분류되지 않은 전문직 기술직 및 전문기술 관련직 종사자	199	0	0	0	0
B. 행정 및 관리직 종사자	2 924	0	28	45	202
17. 입법 종사자 및 정부관리직 종사자	31	0	0	0	0
18. 관리자	2 893	0	28	45	202
C. 사무직 및 사무관련직 종사자	32 959	0	762	2 080	7 019
19. 사무원 감독자	2 109	0	0	31	150
20. 경부 행정관	623	0	0	0	20
21. 육기사 타자원 및 사무용 기계 조작원	0	0	0	0	0
22. 경리원 출납원 및 경리출납 관련직 종사자	5 385	0	293	689	1 418
23. 계산기 조작원	0	0	0	0	0
24. 수종 및 통신사업 관리원	476	0	31	0	107
25. 수종원	459	0	60	31	107
26. 우편물 집배 사무원	799	0	0	31	82
27. 전화 교환원 및 통신 기술종	378	0	0	117	114
28. 달리 분류되지 않은 사무직 및 사무관련직 종사자	22 730	0	378	1 181	5 021
D. 판매 종사자	35 577	231	2 024	2 289	4 663
29. 판매 관리자(도매상 및 소매상)	76	0	0	0	0
30. 경영주(도매상 및 소매상)	22 523	0	167	300	1 807
31. 판매원 감독자 및 구매 관리자	0	0	0	0	0
32. 전문직 판매원 판매의무원 및 제조업체 판매 대리인	239	0	0	35	31
33. 보통 부동산 중개거래인 및 기업(서비스) 판매원 및 경매 관리인	1 096	0	31	59	224
34. 판매원 보조판매원 및 판매 관련직 종사자	10 891	231	1 733	1 895	2 416
35. 달리 분류되지 않은 판매 종사자	752	0	93	0	215
E. 서비스 종사자	23 516	520	2 713	1 972	3 905
36. 관리인(음식업 및 숙박업)	184	0	0	0	103
37. 경영주(음식업 및 숙박업)	2 870	0	0	30	145
38. 가사 및 가사관련 「서비스」 관리인	0	0	0	0	0
39. 영상사 조리사 웨어 바텐더 및 관련직 종사자	3 046	228	1 070	534	394

직업(중분류) 별 취업자 (계속)
(minor group) and age (continued)

Ages							Administrative districts and occupation (minor group)
30 ~ 34	35 ~ 39	40 ~ 44	45 ~ 49	50 ~ 54	55 ~ 59	60 +	
88 265	92 372	81 047	63 600	54 929	39 616	44 188	Gyeongsang Nam Do
3 910	4 387	3 304	2 401	989	457	160	A.
0	0	20	0	0	0	0	1.
194	41	69	31	0	0	0	2.
61	125	37	16	28	0	0	3.
0	0	0	0	0	0	0	4.
255	276	186	116	187	75	57	5.
0	0	0	0	0	0	0	6.
0	0	0	0	0	0	0	7.
0	107	0	0	0	0	0	8.
62	0	0	0	37	0	0	9.
3 031	3 252	2 285	2 104	556	365	31	10.
129	265	350	17	114	17	31	11.
33	159	31	10	36	0	0	12.
115	141	137	107	0	0	0	13.
30	14	31	0	0	0	31	14.
0	7	0	0	0	0	0	15.
0	0	158	0	31	0	10	16.
476	564	404	537	378	179	111	B.
0	0	31	0	0	0	0	17.
476	564	373	537	378	179	111	18.
7 872	5 969	4 120	3 174	1 388	295	280	C.
305	614	402	268	198	35	106	19.
0	7	144	175	277	0	0	20.
0	0	0	0	0	0	0	21.
1 289	786	459	268	87	44	52	22.
0	0	0	0	0	0	0	23.
218	0	14	0	0	106	0	24.
107	92	41	11	0	0	10	25.
288	295	86	6	11	0	0	26.
85	32	10	20	0	0	0	27.
5 580	4 143	2 964	2 426	815	110	112	28.
4 715	5 277	5 181	3 662	3 194	1 708	2 603	D.
31	14	31	0	0	0	0	29.
3 066	3 983	4 071	2 844	2 723	1 462	2 100	30.
0	0	0	0	0	0	0	31.
104	21	31	7	10	0	0	32.
121	106	159	107	118	79	92	33.
1 331	1 055	852	628	296	74	380	34.
62	98	37	76	47	93	31	35.
5 087	3 251	2 318	2 152	870	261	467	E.
15	31	28	0	7	0	0	36.
548	590	408	440	405	106	198	37.
0	0	0	0	0	0	0	38.
366	198	119	45	41	30	21	39.

제15표.연령계급 및
Table 5. Persons employed by occupation

행정구역 및 직업 (중분류)	총 취업자 Total	연령			
		14	15 ~ 19	20 ~ 24	25 ~ 29
40. 가정부 및 달리 분류되지 않은 가사 서비스 종사자.....	914	0	107	255	142
41. 건물관리인 임대부 청소부 및 건물관리 관련직 종사자.....	1 929	0	127	227	63
42. 세 탁 공.....	866	0	61	39	199
43. 이용사 미용사 및 이용 관련직 종사자.....	5 133	86	426	690	1 280
44. 보안 「서비스」종사자.....	5 947	0	6	152	1 271
45. 달리 분류되지 않은 「서비스」 종사자.....	2 627	206	916	45	308
F. 농업 축산업 임업 수산업 및 수렵업 종사자.....	444 833	5 805	44 475	42 474	41 282
46. 농장 관리인.....	14	0	0	0	0
47. 농업 경영자.....	261 170	220	2 939	7 026	14 250
48. 농경 및 축산 종사자.....	136 144	5 451	36 587	30 683	20 216
49. 임업 종사자.....	812	0	213	107	12
50. 어부 수렵인 및 관련직 종사자.....	46 693	134	4 736	4 658	6 804
G. 생산 및 생산관련직 종사자 중 수 경비 운전자 및 노무자.....	116 442	976	13 065	13 171	21 230
51. 생산직 감독자 및 직공 반장.....	1 531	0	56	58	296
52. 장부 세석부 출결부 및 관련인부.....	68	0	0	7	41
53. 금속 가공 처리공.....	1 211	62	121	109	125
54. 제철공 및 제지공.....	2 336	0	199	594	171
55. 화학제품 제조공 및 관련직공.....	2 262	25	133	103	514
56. 양직공 제직공 원물공 염색공 및 관련직공.....	4 700	97	696	919	1 220
57. 가죽 처리공.....	0	0	0	0	0
58. 식량 및 음료 제조공.....	8 963	21	1 140	662	1 183
59. 담배 조제 및 담배 제품 제조공.....	131	0	0	7	0
60. 양복공 양장공 재봉사 실비장사 및 관련직공.....	4 970	250	1 429	965	604
61. 제화공 및 의복제품 제조공.....	1 195	16	190	150	347
62. 가구 제조공 및 관련 직공.....	4 032	94	1 097	854	521
63. 플라스틱 및 합조각공.....	397	0	31	66	57
64. 배장공 공구제작공 및 공작기계 조작성.....	3 207	21	534	581	779
65. 기계설치공 기계조립공 정밀기계 조립공(전기 기계 제외).....	15 221	143	2 175	1 783	3 854
66. 전기 설비공 및 전기전자 관련직공.....	4 867	20	718	1 026	1 170
67. 방송 송출장비공 및 영상공.....	210	0	37	0	21
68. 연관공 용접공 전압공 금속자재공 및 가설공.....	5 548	95	741	964	1 697
69. 보석공 및 귀금속공.....	207	0	63	72	41
70. 유리공 도자기공 및 유리도자기 관련직공.....	1 231	6	80	277	394
71. 고무 및 「플라스틱」 제품 제조공.....	967	0	165	139	249
72. 종이 및 종이 제품 제조공.....	94	0	31	0	14
73. 인쇄공 및 인쇄관련 직공.....	945	31	213	105	99
74. 도 장 공.....	1 982	51	263	340	377
75. 달리 분류되지 않은 생산 및 생산관련직 종사자.....	3 060	14	537	472	650
76. 건설 종사자.....	20 332	0	916	1 076	2 353
77. 고정 엔진 및 관련장비 조작성.....	842	0	60	50	46
78. 화물취급차운전공 부두노동자 및 화물취급인부.....	2 870	0	52	252	399
79. 수송 장비 운전사.....	12 967	0	466	950	2 635
80. 달리 분류되지 않은 노무자.....	10 096	30	922	590	1 373
H. 달리 분류되지 않은 직업 종사자.....	5 579	0	31	447	1 982

직업(중분류) 별 취업자 (계속)
(minor group) and age (continued)

Ages							Administrative districts and occupation (minor group)
30 - 34	35 - 39	40 - 44	45 - 49	50 - 54	55 - 59	60 +	
352	37	21	0	0	0	0	40
228	162	553	293	131	134	41	41.
311	116	79	0	10	0	51	42
1 689	279	232	297	47	0	107	43.
1 362	1 489	718	716	198	21	14	44
216	349	160	361	31	0	35	45.
42 712	55 900	53 594	43 388	42 422	34 096	38 685	F.
0	0	7	0	7	0	0	46.
27 192	39 817	40 006	34 116	34 023	28 793	32 788	47.
9 429	9 460	7 007	4 165	4 446	3 431	5 269	48
0	7	334	0	16	0	123	49.
6 091	6 616	6 240	5 107	3 930	1 872	505	50.
21 976	16 076	11 605	8 174	5 688	2 599	1 882	G.
239	259	254	200	78	50	41	51.
0	7	6	7	0	0	0	52.
270	366	20	31	0	0	107	53.
244	241	480	265	114	14	14	54.
708	490	172	51	21	0	45	55.
863	332	234	273	31	0	35	56.
0	0	0	0	0	0	0	57.
1 459	1 037	1 312	1 139	394	294	327	58.
10	7	107	0	0	0	0	59.
706	245	290	45	159	63	214	60.
87	166	175	27	37	0	0	61.
506	257	227	172	235	63	6	62.
72	0	21	15	28	107	0	63.
421	433	198	55	165	0	20	64.
3 011	1 869	1 143	650	440	117	36	65.
853	338	512	82	108	40	0	66.
0	10	14	128	0	0	0	67.
916	647	111	136	158	52	31	68.
0	0	0	31	0	0	0	69.
114	267	28	20	31	14	0	70.
279	135	0	0	0	0	0	71.
14	0	0	0	0	7	28	72.
100	81	158	112	15	31	0	73.
454	194	77	42	60	107	17	74.
375	376	132	124	147	56	127	75.
4 146	3 531	2 674	2 388	1 798	1 038	412	76.
203	241	189	47	6	0	0	77.
678	451	309	164	313	159	93	78.
3 741	2 539	1 345	810	360	56	65	79.
1 507	1 557	1 367	1 160	990	331	269	80.
1 517	948	521	112	0	21	0	H.

제15표. 연령계급 및
Table 15. Persons employed by occupation

행정구역 및 직업 (중분류)	총 취업자 Total	연령			
		14	15 ~ 19	20 ~ 24	25 ~ 29
제주도	84 673	1 281	8 763	8 324	12 030
A. 전문직 기술직 및 전문기술 관련직 종사자	3 221	0	88	141	406
1. 자연과학 및 자연과학 관련직 기술자.....	25	0	0	0	0
2. 건축기술자 공학기술자 및 관련직 공학기술자.....	65	0	0	0	26
3. 항공기 승무원 및 선박직원.....	192	0	49	0	0
4. 생명과학자 및 관련직 기술종.....	3	0	0	0	0
5. 의사 치과의사 수의사 및 관련직 종사자.....	235	0	0	24	40
6. 통계학자 수학과 전자계산조직분석직 및 관련직 기술종.....	25	0	25	0	0
7. 경제학자.....	0	0	0	0	0
8. 회계종사자.....	14	0	0	0	0
9. 법무종사자.....	0	0	0	0	0
10. 교직원.....	2 378	0	14	77	300
11. 종교관계종사자.....	51	0	0	0	0
12. 서적이 언론인 및 저작인권 관계 종사자.....	66	0	0	0	13
13. 조카가 화가 사진작가 및 미술관련 창작예술가.....	79	0	0	27	14
14. 음악가 및 연예인.....	26	0	0	13	13
15. 체육인 및 체육관련직 종사자.....	3	0	0	0	0
16. 달리 분류되지 않은 전문직 기술직 및 전문기술 관련직 종사자.....	65	0	0	0	0
B. 행정 및 관리직 종사자	443	0	0	0	0
17. 입법종사자 및 정부관리직 종사자.....	24	0	0	0	0
18. 관리직.....	419	0	0	0	0
C. 사무직 및 사무관련직 종사자	5 868	0	304	727	1 425
19. 사무원 감독자.....	405	0	13	0	39
20. 경부 행정관.....	120	0	0	13	0
21. 속기사 타자원 및 사무용 기계 조작원.....	13	0	0	0	0
22. 경리원 출납원 및 경리출납 관련직 종사자.....	1 077	0	27	95	339
23. 계산기 조작원.....	0	0	0	0	0
24. 수송 및 통신사업 관리원.....	0	0	0	0	0
25. 수송원.....	197	0	115	68	14
26. 유전물 집계 사무원.....	101	0	0	25	38
27. 전화 교환원 및 전신 기술종.....	191	0	0	13	37
28. 달리 분류되지 않은 사무직 및 사무관련직 종사자.....	3 764	0	149	513	958
D. 판매 종사자	4 388	39	278	533	636
29. 판매 관리자(도매상 및 소매상).....	0	0	0	0	0
30. 경영수(도매상 및 소매상).....	2 992	0	65	142	342
31. 판매원 감독자 및 구매 관리원.....	25	25	0	0	0
32. 전문직 판매원 판매의무원 및 제조업체 판매 대리인.....	37	0	0	24	0
33. 보험 부동산 증권거래인 및 기업(서비스) 판매원 및 경제 관리원.....	157	0	0	0	0
34. 판매원 보조판매원 및 판매 관련직 종사자.....	1 149	14	213	367	280
35. 달리 분류되지 않은 판매 종사자.....	28	0	0	0	14
E. 서비스직 종사자	3 045	25	298	435	555
36. 관리인(음식업 및 숙박업).....	27	0	0	0	0
37. 경리주(음식업 및 숙박업).....	457	0	0	0	56
38. 가사 및 가사관련 「서비스」 관리인.....	14	0	0	0	0
39. 영양사 조리사 베이커 바텐더 및 관련직 종사자.....	449	0	55	76	107

직업(중분류) 별 취업자 (계속)
(minor group) and age (continued)

Ages							Administrative districts and occupation (minor group)
30 ~ 34	35 ~ 39	40 ~ 44	45 ~ 49	50 ~ 54	55 ~ 59	60 +	
12 916	11 890	9 403	5 354	4 753	3 599	6 360	Jeju Do
628	816	499	224	289	90	40	A.
0	25	0	0	0	0	0	1.
13	0	26	0	0	0	0	2.
27	53	13	25	0	25	0	3.
0	0	0	0	0	0	0	4.
66	27	0	13	52	0	13	5.
0	0	0	0	0	0	0	6.
0	0	0	0	0	0	0	7.
14	0	0	0	0	0	0	8.
0	0	0	0	0	0	0	9.
455	660	422	173	224	40	13	10.
0	0	13	13	0	25	0	11.
40	13	0	0	0	0	0	12.
13	25	0	0	0	0	0	13.
0	0	0	0	0	0	0	14.
0	0	0	0	0	0	0	15.
0	13	25	0	13	0	14	16.
53	119	167	67	0	24	13	B.
0	0	24	0	0	0	0	17.
53	119	143	67	0	24	13	18.
1 036	1 018	721	313	233	63	28	C.
40	106	77	91	26	13	0	19.
27	0	13	13	54	0	0	20.
0	0	13	0	0	0	0	21.
236	222	104	41	13	0	0	22.
0	0	0	0	0	0	0	23.
0	0	0	0	0	0	0	24.
0	0	0	0	0	0	0	25.
0	13	25	0	0	0	0	26.
65	14	37	25	0	0	0	27.
668	663	452	143	140	50	28	28.
909	746	465	289	144	146	203	D.
0	0	0	0	0	0	0	29.
752	625	374	263	118	146	165	30.
0	0	0	0	0	0	0	31.
0	13	0	0	0	0	0	32.
38	14	65	13	13	0	14	33.
105	94	26	13	13	0	24	34.
14	0	0	0	0	0	0	35.
659	402	214	184	128	78	67	E.
14	13	0	0	0	0	0	36.
95	65	55	55	51	40	40	37.
14	0	0	0	0	0	0	38.
42	91	28	48	0	0	0	39.

제15표.연령계급 및
Table 15. Persons employed by occupation

행정구역 및 직업 (중분류)	총 취업자 Total	연령			
		14	15 ~ 19	20 ~ 24	25 ~ 29
40. 가정부 및 달리 분류되지 않은 가사 서비스 종사자.....	13	0	0	13	0
41. 건물관리인 압력부 청소부 및 건물관리 관련직 종사자.....	144	0	14	25	0
42. 세 탁 공.....	91	0	0	25	0
43. 이용사 미용사 및 이용 관련직 종사자.....	821	25	125	163	163
44. 보안 「서비스」종사자.....	778	0	25	65	191
45. 달리 분류되지 않은 「서비스」 종사자.....	251	0	79	66	38
F. 농업 축산업 임업 수산업 및 수렵업 종사자.....	54 873	1 139	6 762	5 041	6 139
46. 농장 관리인.....	0	0	0	0	0
47. 농업 경영자.....	36 911	0	171	1 121	4 276
48. 농경 및 축산 종사자.....	16 240	1 114	6 517	3 871	1 686
49. 임업 종사자.....	25	0	0	0	0
50. 어부 수렵인 및 관련직 종사자.....	1 697	25	74	49	177
G. 생산 및 생산관련직 종사자 운수 장비 운전자 및 노무자.....	12 485	78	1 033	1 375	2 729
51. 생산직 감독자 및 직공 반장.....	79	0	0	0	26
52. 광부 채석부 준장부 및 관련인부.....	101	0	0	0	40
53. 금속 가공 처리공.....	0	0	0	0	0
54. 제재공 및 제지공.....	53	0	0	0	14
55. 화학제품 제조공 및 관련직공.....	68	0	0	14	26
56. 양직공 제직공 천황공 염색공 및 관련직공.....	37	0	0	0	0
57. 가죽 처리공.....	0	0	0	0	0
58. 시공 및 용도 제조공.....	769	0	165	52	104
59. 담배 조제 및 담배 제품 제조공.....	0	0	0	0	0
60. 양복공 양장공 재봉사 실버장식사 및 관련직공.....	374	0	80	41	39
61. 제화공 및 의복제품 제조공.....	239	0	40	39	0
62. 가구 제조공 및 관련 직공.....	608	0	78	89	89
63. 출제단공 및 활조각공.....	196	0	0	0	24
64. 배장공 공구제작공 및 공작기계 조작성.....	208	0	39	39	0
65. 기계설치공 기계조립공 정밀기계 기구 제작공(전기 기계 제외).....	726	0	27	146	141
66. 전기 설비공 및 전기전자 관련직공.....	330	0	42	52	106
67. 방송 음향장비공 및 영상공.....	39	0	0	0	26
68. 연필공 용접공 전압공 금속자재공 및 가열공.....	237	13	14	14	13
69. 보석공 및 귀금속공.....	0	0	0	0	0
70. 유리공 도자기공 및 유리도자기 관련직공.....	41	0	14	27	0
71. 고무 및 「플라스틱」 제품 제조공.....	0	0	0	0	0
72. 종이 및 종이 제품 제조공.....	14	0	0	0	0
73. 인쇄공 및 인쇄관련 직공.....	736	0	40	13	39
74. 도 장 공.....	185	0	0	14	80
75. 달리 분류되지 않은 생산 및 생산관련직 종사자.....	389	0	64	78	67
76. 건설 종사자.....	2 529	26	291	262	423
77. 고정 렌진 및 관련직비 조작성.....	39	0	0	0	0
78. 화물취급장비운전공 부무노동자 및 화물취급인부.....	1 239	0	0	13	390
79. 수송 장비 운전사.....	2 929	25	27	379	966
80. 달리 분류되지 않은 노무자.....	820	14	112	103	116
H. 달리 분류되지 않은 직업 종사자.....	350	0	0	72	140

직업(중분류) 별 취업자 (계속)
(minor group) and age (continued)

Ages							Administrative districts and occupation (minor group)
30 - 34	35 - 39	40 - 44	45 - 49	50 - 54	55 - 59	60 +	
0	0	0	0	0	0	0	40.
14	25	14	0	24	14	14	41.
0	25	27	14	0	0	0	42.
229	75	0	14	27	0	0	43.
224	94	76	53	26	24	0	44.
27	14	14	0	0	0	13	45.
7 155	6 625	6 098	3 583	3 578	2 874	5 879	F.
0	0	0	0	0	0	0	46.
6 077	5 593	5 339	3 146	3 129	2 615	5 444	47.
770	617	527	263	280	222	373	48.
0	0	0	25	0	0	0	49.
308	415	232	149	169	37	62	50.
2 426	2 113	1 202	694	381	324	130	G.
26	13	0	0	0	14	0	51.
24	24	13	0	0	0	0	52.
0	0	0	0	0	0	0	53.
0	39	0	0	0	0	0	54.
28	0	0	0	0	0	0	55.
0	0	0	0	0	0	37	56.
0	0	0	0	0	0	0	57.
52	87	153	39	63	40	14	58.
0	0	0	0	0	0	0	59.
80	26	41	28	13	26	0	60.
54	52	13	41	0	0	0	61.
111	150	24	28	0	39	0	62.
13	14	73	72	0	0	0	63.
68	24	14	0	0	24	0	64.
154	91	26	79	24	38	0	65.
40	77	0	0	0	13	0	66.
13	0	0	0	0	0	0	67.
78	39	27	39	0	0	0	68.
0	0	0	0	0	0	0	69.
0	0	0	0	0	0	0	70.
0	0	0	0	0	0	0	71.
0	0	0	0	0	0	14	72.
53	40	0	13	38	0	0	73.
13	78	0	0	0	0	0	74.
101	28	14	24	13	0	0	75.
431	368	390	103	118	79	38	76.
0	26	0	0	0	0	13	77.
354	291	115	63	0	13	0	78.
658	503	208	113	50	0	0	79.
75	143	91	52	62	38	14	80.
50	51	37	0	0	0	0	H.

제15표. 연령계급 및
Table 15. Persons employed by occupation

행정구역 및 직업 (중분류)	총 취업자 Total	연령			
		14	15 ~ 19	20 ~ 24	25 ~ 29
전 국	4 252 259	83 282	658 371	585 511	358 996
A. 전문직 기술직 및 전문기술 관련직 종사자	90 332	0	5 966	29 139	22 474
1. 자연과학자 및 자연과학 관련직 기술자	6	0	0	0	0
2. 건축기술자 공학기술자 및 관련된 공학기술자	277	0	117	149	0
3. 항공기 승무원 및 선박직원	13	0	0	0	0
4. 생명과학자 및 관련된 기술종	14	0	0	0	0
5. 의사 치과의사 수의사 및 관련직 종사자	21 840	0	3 133	8 418	3 979
6. 통계학자 수학적 전자계산조작분석자 및 관련된 기술종	299	0	150	149	0
7. 경제학자	0	0	0	0	0
8. 회계종사자	1 234	0	0	92	183
9. 법무종사자	107	0	0	0	0
10. 교직원	55 331	0	1 387	18 541	16 957
11. 종교 관련 종사자	4 649	0	209	265	695
12. 서각가 언론인 및 저작인쇄 관련 종사자	347	0	0	11	149
13. 조각가 화가 사진작가 및 미술관련 창작예종가	1 931	0	592	482	178
14. 음악가 및 연예인	1 800	0	228	987	320
15. 체육인 및 체육관련직 종사자	150	0	150	0	0
16. 달리 분류되지 않은 전문직 기술직 및 전문기술 관련직 종사자	2 334	0	0	45	13
B. 행정 및 관리직 종사자	1 598	0	0	55	30
17. 직업 종사자 및 정부관리직 종사자	0	0	0	0	0
18. 관리자	1 598	0	0	55	30
C. 사무직 및 사무관련직 종사자	163 165	176	38 322	88 204	19 285
19. 사무원 감독자	669	0	150	35	14
20. 경부 행정관	32	0	0	82	0
21. 속기사 타자원 및 사무용 기계 조작원	12 184	0	3 119	7 236	1 370
22. 경리원 출납원 및 경리출납 관련직 종사자	62 076	8	14 612	33 145	6 814
23. 계산기 조작원	1 283	15	450	519	299
24. 수출 및 통신사업 관리원	367	0	218	120	10
25. 수종원	4 159	61	2 420	1 507	22
26. 우편물 집배 사무원	1 482	0	491	646	278
27. 전화 교환원 및 전신 기술종	18 890	0	4 003	10 868	3 267
28. 달리 분류되지 않은 사무직 및 사무관련직 종사자	61 973	92	12 859	34 046	7 211
D. 판매 종사자	542 177	1 919	22 311	45 362	52 613
29. 판매 관리자(도매상 및 소매상)	8	0	0	0	0
30. 경영주(도매상 및 소매상)	193 651	0	1 857	8 351	16 235
31. 판매원 감독자 및 구매 관리인	931	0	12	0	251
32. 전문직 판매원 판매위무원 및 제조업체 판매 대리인	5 266	0	329	1 423	693
33. 보험 부동산 중개인 및 기업(서비스) 판매원 및 경제 관리인	7 438	0	1 048	1 765	419
34. 판매원 보조판매원 및 판매 관련직 종사자	332 329	1 919	19 065	33 813	34 882
35. 달리 분류되지 않은 판매 종사자	1 534	0	0	10	133
E. 서비스직 종사자	388 704	15 961	105 790	66 653	36 139
36. 관리인(음식업 및 숙박업)	625	0	0	60	0
37. 경영주(음식업 및 숙박업)	66 528	0	380	1 766	4 388
38. 기사 및 가사관련 「서비스」 관리인	1 137	0	596	26	101
39. 영양사 조리사 헤어미용사 및 관련직 종사자	109 668	717	13 532	26 030	17 260

직업(중분류) 별 취업자 (여자)
(minor group) and age (female)

Ages							Administrative districts and occupation (minor group)
30 ~ 34	35 ~ 39	40 ~ 44	45 ~ 49	50 ~ 54	55 ~ 59	60 +	
412 266	521 271	493 090	412 530	315 262	209 655	202 025	Whole country
11 652	8 789	4 827	3 090	1 264	1 879	1 252	A.
0	0	0	0	6	0	0	1.
0	0	0	0	11	0	0	2.
0	13	0	0	0	0	0	3.
14	0	0	0	0	0	0	4.
2 310	1 934	1 253	174	133	313	193	5.
0	0	0	0	0	0	0	6.
0	0	0	0	0	0	0	7.
211	46	145	136	45	195	181	8.
0	0	107	0	0	0	0	9.
8 186	6 425	2 050	1 052	568	133	32	10.
299	103	933	893	163	392	697	11.
149	0	19	0	19	0	0	12.
400	163	7	0	74	24	11	13.
69	0	0	0	0	196	0	14.
0	0	0	0	0	0	0	15.
14	105	313	835	245	626	138	16.
102	337	273	276	172	271	82	B.
0	0	0	0	0	0	0	17.
102	337	273	276	172	271	82	18.
4 894	4 113	4 271	2 675	651	561	13	C.
149	22	299	0	0	0	0	19.
0	0	0	0	0	0	0	20.
368	65	13	0	0	13	0	21.
1 759	2 162	1 707	1 596	42	218	13	22.
0	0	0	0	0	0	0	23.
19	0	0	0	0	0	0	24.
0	0	0	149	0	0	0	25.
0	67	0	0	0	0	0	26.
425	96	218	13	0	0	0	27.
2 174	1 701	2 034	917	609	330	0	28.
77 679	95 831	89 555	70 659	45 928	23 483	16 837	D.
0	0	8	0	0	0	0	29.
25 662	35 117	36 468	30 026	20 332	11 039	8 564	30.
113	14	116	220	100	0	105	31.
1 056	1 399	774	434	8	150	0	32.
614	779	1 512	797	282	169	23	33.
49 845	58 380	50 485	39 018	25 043	11 776	8 103	34.
389	142	192	164	163	349	42	35.
31 738	38 068	30 857	30 850	17 213	10 288	5 147	E.
54	164	93	104	150	0	0	36.
8 198	12 999	12 023	13 152	7 417	4 374	1 831	37.
0	300	0	13	101	0	0	38.
12 961	13 264	9 900	7 923	4 806	2 035	1 240	39.

제15표.연령계급 및
Table 15. Persons employed by occupation

행정 구역 및 직업 (중분류)	총 취업자 Total	연령			
		14	15 ~ 19	20 ~ 24	25 ~ 29
40. 가정부 및 달리 분류되지 않은 가사 서비스 종사자.....	139 606	13 379	72 218	23 149	3 647
41. 건물관리인 상업부 청소부 및 건물관리 관련직 종사자.....	8 060	221	349	166	348
42. 세 탁 공.....	6 157	60	198	502	1 042
43. 이용자 미용사 및 이용 관련직 종사자.....	33 538	445	6 761	9 907	8 258
44. 보안 「서비스」종사자.....	1 347	0	196	619	204
45. 달리 분류되지 않은 「서비스」 종사자.....	22 038	1 139	11 560	4 428	891
F. 농업 축산업 임업 수산업 및 수렵업 종사자	2 425 918	44 626	246 143	196 840	186 504
46. 농장 관리인.....	176	12	0	19	0
47. 농업 경영자.....	318 582	816	5 575	7 865	13 096
48. 농업 및 축산 종사자.....	2 068 091	43 375	235 402	185 416	169 785
49. 임업 종사자.....	3 052	0	548	0	224
50. 어부 수렵인 및 관련직 종사자.....	36 017	423	4 618	3 540	3 399
G. 생산 및 생산관련직 종사자 운수 장비 운전자 및 노동자	638 142	20 518	238 989	158 348	41 922
51. 생산직 감독자 및 직공 반장.....	1 362	0	331	556	23
52. 품부 제작부 운영부 및 관련인부.....	3 403	0	473	241	18
53. 금속 가공 처리공.....	367	0	45	0	0
54. 세척공 및 제지공.....	8 956	40	3 539	1 625	619
55. 화학제품 제조공 및 관련직공.....	10 667	627	4 205	3 241	383
56. 방직공 제지공 전물공 염색공 및 관련직공.....	195 315	6 580	81 015	61 033	13 111
57. 가죽 처리공.....	940	0	600	270	70
58. 식품 및 음료 제조공.....	50 635	1 886	15 328	8 568	3 437
59. 담배 조제 및 담배 제품 제조공.....	3 458	0	273	441	296
60. 양복공 양장공 재봉사 실패장식사 및 관련직공.....	160 925	6 312	64 276	42 257	13 117
61. 제화공 및 피혁제품 제조공.....	2 233	131	817	518	156
62. 가구 제조공 및 관련 직공.....	5 648	141	1 616	1 724	511
63. 종이단공 및 활조각공.....	170	0	100	0	0
64. 예장공 공구제작공 및 공작기계 조각공.....	5 366	149	1 752	1 901	160
65. 기계설치공 기계조립공 정밀기계 조립공(전기 기계 제외).....	13 726	359	7 197	4 012	372
66. 전기 설비공 및 전기전자 관련직공.....	43 664	882	26 244	14 011	1 484
67. 방송 용량장비공 및 영상공.....	10	0	0	0	0
68. 연관공 용접공 전압공 금속가제공 및 가설공.....	2 859	0	1 337	695	97
69. 보석공 및 귀금속공.....	354	0	210	0	0
70. 유리공 도자기공 및 유리도자기 관련직공.....	4 733	23	1 408	938	352
71. 고무 및 「플라스틱」 제품 제조공.....	14 960	644	8 211	3 994	442
72. 종이 및 종이 제품 제조공.....	5 228	298	986	528	659
73. 인쇄공 및 인쇄관련 직공.....	6 961	293	2 708	3 058	188
74. 도 장 공.....	1 499	7	59	195	165
75. 달리 분류되지 않은 생산 및 생산관련직 종사자.....	26 232	1 244	9 993	5 045	1 387
76. 건설 종사자.....	34 314	200	1 940	886	2 004
77. 고정 엔진 및 관련장비 조각공.....	337	0	0	0	231
78. 화물취급차운전공 부무노동자 및 화물취급인부.....	749	0	0	0	0
79. 운송 장비 운전사.....	2 403	0	253	655	842
80. 달리 분류되지 않은 노동자.....	30 668	702	4 073	1 956	1 798
H. 달리 분류되지 않은 직업 종사자	2 223	82	850	910	29

직업(중분류) 별 취업자 (계속)
(minor group) and age (continued)

Ages							Administrative districts and occupation (minor group)
30 - 34	35 - 39	40 - 44	45 - 49	50 - 54	55 - 59	60 +	
4 396	4 624	3 606	5 940	3 931	2 964	1 752	40.
541	1 569	2 524	1 519	315	406	102	41.
1 106	1 501	866	767	91	24	0	42.
3 866	2 777	796	355	57	201	115	43.
17	92	25	164	30	0	0	44.
599	778	1 024	913	315	284	107	45.
250 457	327 424	323 919	277 383	232 541	165 696	174 385	F.
0	0	0	145	0	0	0	46.
22 132	38 072	50 789	51 481	46 696	35 516	46 544	47.
223 480	283 348	268 090	221 076	182 453	128 895	126 773	48.
399	488	233	667	266	194	33	49.
4 446	5 516	4 807	4 016	3 126	1 091	1 035	50.
35 723	46 709	39 227	27 437	17 483	7 477	4 309	G.
91	211	0	150	0	0	0	51.
777	787	690	280	109	0	28	52.
130	52	8	0	132	0	0	53.
1 164	429	393	608	385	146	8	54.
618	890	300	191	45	167	0	55.
8 784	8 466	8 884	3 653	2 583	667	539	56.
0	0	0	0	0	0	0	57.
4 156	5 817	4 407	3 063	2 208	1 121	644	58.
591	759	647	409	32	10	0	59.
7 342	9 778	7 051	5 887	3 089	1 352	464	60.
371	94	33	113	0	0	0	61.
490	234	251	386	262	0	33	62.
0	26	13	0	31	0	0	63.
246	233	188	510	112	115	0	64.
328	638	539	222	52	7	0	65.
237	463	156	29	8	0	150	66.
0	10	0	0	0	0	0	67.
133	148	150	149	150	0	0	68.
26	0	49	8	61	0	0	69.
290	1 051	137	514	10	10	0	70.
268	724	389	259	29	0	0	71.
138	616	1 101	299	347	32	224	72.
233	337	131	13	0	0	0	73.
100	417	82	228	82	82	82	74.
1 432	2 414	1 800	953	1 184	645	135	75.
4 319	6 719	6 322	5 479	3 866	1 490	1 089	76.
106	0	0	0	0	0	0	77.
149	242	136	96	65	31	30	78.
184	173	220	58	0	18	0	79.
3 020	4 981	5 150	3 880	2 641	1 584	883	80.
21	0	161	160	10	0	0	H.

제15표. 연령계급 및

Table 15. Persons employed by occupation

행정 구역 및 직업 (중분류)	총 취업자 Total	연령			
		14	15 ~ 19	20 ~ 24	25 ~ 29
시	1 437 582	29 287	322 954	312 837	133 477
A. 전문직 기술직 및 전문기술 관련직 종사자	66 932	0	4 403	20 282	16 252
1. 자연과학 및 자연과학 관련직 기술자	6	0	0	0	0
2. 천문기술자 공학기술자 및 관련직 공학기술자	170	0	10	149	0
3. 항공기 승무원 및 선박직원	13	0	0	0	0
4. 생명과학자 및 관련직 기술공	14	0	0	0	0
5. 의사 치과의사 수의사 및 관련직 종사자	18 965	0	2 277	7 565	3 780
6. 통계학자 수학과 전자계산조작분석자 및 관련직 기술공	299	0	150	149	0
7. 경제학자	0	0	0	0	0
8. 회계종사자	929	0	0	92	183
9. 법무종사자	0	0	0	0	0
10. 교직원	37 876	0	1 024	10 847	11 265
11. 종교 관련 종사자	3 547	0	104	160	485
12. 저작권 전문인 및 저작권 관련 종사자	347	0	0	11	149
13. 조각가 화가 사진작가 및 미술관련 창작예술가	1 478	0	460	382	57
14. 음악가 및 연예인	1 695	0	228	882	320
15. 체육인 및 체육관련직 종사자	150	0	150	0	0
16. 달리 분류되지 않은 전문직 기술직 및 전문기술 관련직 종사자	1 443	0	0	45	13
B. 행정 및 관리직 종사자	1 411	0	0	55	30
17. 입법 종사자 및 정부관리직 종사자	0	0	0	0	0
18. 관리직	1 411	0	0	55	30
C. 사무직 및 사무관련직 종사자	127 468	176	27 222	70 311	16 106
19. 사무원 감독자	645	0	150	11	14
20. 정부 행정관	82	0	0	82	0
21. 육기사 타자원 및 사무용 기계 조작원	10 446	0	2 643	6 131	1 213
22. 경리원 출납원 및 경리출납 관련직 종사자	52 115	8	11 509	28 383	6 141
23. 계산기 조작원	1 283	15	450	519	299
24. 수출 및 통신사업 관리원	266	0	218	19	10
25. 수송원	3 181	61	1 725	1 224	22
26. 유원물 집계 사무원	1 076	0	391	440	178
27. 전화 교환원 및 전신 기술공	11 737	0	1 563	7 091	2 437
28. 달리 분류되지 않은 사무직 및 사무관련직 종사자	46 637	92	8 573	26 411	5 792
D. 판매 종사자	355 502	626	12 639	31 080	34 818
29. 판매 관리자(도매상 및 소매상)	8	0	0	0	0
30. 경영주(도매상 및 소매상)	123 127	0	900	4 251	10 502
31. 판매원 감독자 및 구매 관리자	484	0	12	0	150
32. 전문직 판매원 판매지원원 및 제조업체 판매 대리인	4 667	0	84	932	541
33. 보험 부동산 중개인 대리인 및 기업(서비스) 판매원 및 경제 관리인	6 122	0	808	1 287	180
34. 판매원 보조판매원 및 판매 관련직 종사자	219 765	626	10 835	24 600	23 434
35. 달리 분류되지 않은 판매 종사자	1 329	0	0	10	11
E. 서비스종 종사자	302 188	13 260	89 483	55 631	27 081
36. 관리인(음식업 및 숙박업)	625	0	0	60	0
37. 경영주(음식업 및 숙박업)	44 587	0	216	1 476	3 329
38. 기사 및 기사관련 「서비스」 관리인	935	0	598	26	0
39. 영양사 조리사 헤어미 바텐더 및 관련직 종사자	78 998	654	9 674	20 348	12 949

직업(중분류) 별 취업자 (계속)
(minor group) and age (continued)

Ages							Administrative districts and occupation (minor group)
30 ~ 34	35 ~ 39	40 ~ 44	45 ~ 49	50 ~ 54	55 ~ 59	60 +	
126 400	153 187	130 182	107 931	65 268	34 342	21 717	AN 00
9 637	7 189	3 361	2 616	863	1 491	838	A.
0	0	0	0	6	0	0	1.
0	0	0	0	11	0	0	2.
0	13	0	0	0	0	0	3.
14	0	0	0	0	0	0	4.
2 203	1 724	785	174	133	313	11	5.
0	0	0	0	0	0	0	6.
0	0	0	0	0	0	0	7.
111	46	45	136	45	90	181	8.
0	0	0	0	0	0	0	9.
6 478	5 140	1 575	947	435	133	32	10.
299	103	722	760	57	392	465	11.
149	0	19	0	19	0	0	12.
300	163	7	0	74	24	11	13.
69	0	0	0	0	196	0	14.
0	0	0	0	0	0	0	15.
14	0	208	599	83	343	138	16.
102	255	273	171	172	271	82	B.
0	0	0	0	0	0	0	17.
102	255	273	171	172	271	82	18.
4 107	3 096	3 641	1 751	484	561	13	C.
149	22	299	0	0	0	0	19.
0	0	0	0	0	0	0	20.
368	65	13	0	0	13	0	21.
1 521	1 763	1 480	1 037	42	218	13	22.
0	0	0	0	0	0	0	23.
19	0	0	0	0	0	0	24.
0	0	0	149	0	0	0	25.
0	67	0	0	0	0	0	26.
319	96	218	13	0	0	0	27.
1 731	1 083	1 631	552	442	330	0	28.
52 891	65 824	59 127	47 365	29 027	13 998	8 107	D.
0	0	8	0	0	0	0	29.
17 070	23 241	23 335	20 205	13 375	6 527	3 721	30.
113	14	46	149	0	0	0	31.
782	1 168	568	434	8	150	0	32.
493	672	1 411	797	282	169	23	33.
34 044	40 587	33 567	25 616	15 332	6 803	4 321	34.
389	142	192	164	30	349	42	35.
23 795	27 980	21 591	21 867	12 376	6 585	2 539	E.
54	164	93	104	150	0	0	36.
5 715	9 101	7 621	8 371	5 308	2 425	1 025	37.
0	300	0	13	0	0	0	38.
9 944	8 605	6 522	5 651	3 197	982	472	39.

제15표.연령계급 및
Table 15. Persons employed by occupation

행정구역 및 직업 (중분류)	총 취업자 Total	연령			
		14	15 ~ 19	20 ~ 24	25 ~ 29
40. 가정부 및 달리 분류되지 않은 가사 서비스 종사자.....	121 986	11 449	64 962	21 697	3 002
41. 건물관리인 경력부 청소부 및 건물관리 관련직 종사자.....	7 441	121	279	166	348
42. 세 탁 공.....	4 767	60	93	502	872
43. 이용사 미용사 및 이용 관련직 종사자.....	25 534	211	5 737	7 426	6 052
44. 보안 「서비스」종사자.....	1 171	0	126	619	98
45. 달리 분류되지 않은 「서비스」 종사자.....	16 144	765	7 800	3 311	431
F. 농업 축산업 임업 수산업 및 수렵업 종사자.....	113 248	1 252	6 985	7 746	9 129
46. 농장 관리인.....	43	12	0	19	0
47. 농업 경영자.....	21 657	0	301	600	1 536
48. 농경 및 축산 종사자.....	85 566	1 180	6 228	6 670	7 274
49. 임업 종사자.....	191	0	14	0	13
50. 어부 수렵인 및 관련직 종사자.....	5 791	60	442	457	306
G. 생산 및 생산관련직 종사자 운수 장비 운전자 및 노무자.....	469 586	13 891	181 889	127 219	30 032
51. 생산직 감독자 및 직공 반장.....	1 160	0	331	416	23
52. 장부 세서부 결정부 및 관련인부.....	348	0	38	0	18
53. 금속 가공 처리공.....	235	0	45	0	0
54. 제재공 및 제지공.....	5 369	40	2 453	1 123	243
55. 화학제품 제조공 및 관련직공.....	8 967	416	3 465	2 926	383
56. 방직공 제직공 천물공 염색공 및 관련직공.....	144 437	4 315	61 634	48 499	9 072
57. 가죽 처리공.....	756	0	479	270	7
58. 시범 및 용모 제조공.....	27 863	691	9 489	6 537	2 123
59. 담배 조제 및 담배 제품 제조공.....	1 979	0	140	134	296
60. 양복공 양장공 재봉사 실내장식사 및 관련직공.....	133 178	5 630	53 517	35 308	10 376
61. 제화공 및 의복제품 제조공.....	2 046	26	735	518	156
62. 가구 제조공 및 관련 직공.....	4 338	141	1 365	1 407	429
63. 출제단공 및 출조자공.....	70	0	0	0	0
64. 배상공 공구제작공 및 공작기계 조작공.....	4 330	149	1 353	1 474	160
65. 기계설치공 기계조립공 정밀기계 기구 제작공(전기 기계 제외).....	9 193	71	4 283	3 394	130
66. 전기 설비공 및 전기전자 관련직공.....	34 510	882	19 807	11 614	1 247
67. 방송 유통장비공 및 영상공.....	10	0	0	0	0
68. 연관공 용접공 판금공 금속가제공 및 가설공.....	2 444	0	1 337	519	97
69. 보석공 및 귀금속공.....	354	0	210	0	0
70. 유리공 도자기공 및 유리도자기 관련직공.....	4 004	23	1 301	938	290
71. 고무 및 「플라스틱」제품 제조공.....	14 464	574	8 211	3 674	442
72. 종이 및 종이 제품 제조공.....	4 443	36	886	528	553
73. 인쇄공 및 인쇄관련 직공.....	6 091	172	2 376	2 925	188
74. 도 장 공.....	1 499	7	59	195	165
75. 달리 분류되지 않은 생산 및 생산관련직 종사자.....	13 191	533	5 490	2 781	836
76. 건설 종사자.....	26 088	23	948	405	1 334
77. 고건 연질 및 관련장비 조작공.....	231	0	0	0	231
78. 화물취급비운전공 부두노동자 및 화물취급인부.....	627	0	0	0	0
79. 수송 장비 운전사.....	1 735	0	253	382	631
80. 달리 분류되지 않은 노무자.....	15 626	162	1 684	1 252	602
H. 달리 분류되지 않은 직업 종사자.....	1 247	82	333	513	29

직업(중분류) 별 취업자 (계속)
(minor group) and age (continued)

Ages							Administrative districts and occupation (minor group)
30 - 34	35 - 39	40 - 44	45 - 49	50 - 54	55 - 59	60 +	
3 837	4 138	2 394	4 317	2 983	2 384	823	40.
408	1 358	2 524	1 414	315	406	102	41.
809	1 167	654	565	21	24	0	42.
2 412	2 277	796	355	57	201	10	43.
17	92	25	164	30	0	0	44.
599	778	962	913	315	163	107	45.
13 082	17 298	15 798	14 896	11 643	7 822	7 597	F.
0	0	0	12	0	0	0	46.
1 765	3 066	2 917	3 815	3 145	2 106	2 406	47.
10 449	13 253	11 980	10 472	7 783	5 465	4 812	48.
12	16	22	0	55	26	33	49.
856	963	879	597	660	225	346	50.
22 765	31 545	26 230	19 167	10 693	3 614	2 541	G.
29	211	0	150	0	0	0	51.
130	63	63	0	8	0	28	52.
130	52	8	0	0	0	0	53.
459	216	311	243	209	64	8	54.
618	683	194	191	45	46	0	55.
5 775	5 629	5 061	2 696	1 133	350	273	56.
0	0	0	0	0	0	0	57.
1 325	2 704	2 224	1 447	691	364	268	58.
256	471	364	276	32	10	0	59.
5 921	8 037	5 960	4 753	2 460	928	288	60.
371	94	33	113	0	0	0	61.
235	164	146	181	262	0	8	62.
0	26	13	0	31	0	0	63.
246	233	188	405	112	10	0	64.
328	372	539	17	52	7	0	65.
237	463	73	29	8	0	150	66.
0	10	0	0	0	0	0	67.
0	42	150	149	150	0	0	68.
26	0	49	8	61	0	0	69.
76	705	137	514	10	10	0	70.
268	618	389	259	29	0	0	71.
138	616	784	299	347	32	224	72.
171	236	10	13	0	0	0	73.
100	417	82	228	82	82	82	74.
769	1 209	770	343	420	11	29	75.
3 381	5 549	5 376	4 344	2 991	951	786	76.
0	0	0	0	0	0	0	77.
149	120	136	96	65	31	30	78.
184	173	36	58	0	18	0	79.
1 443	2 432	3 134	2 355	1 495	700	367	80.
21	0	161	98	10	0	0	H.

제15표. 연령계급 및
Table 15. Persons employed by occupation

행정구역 및 직업 (중분류)	총 취업자 Total	연령			
		14	15 ~ 19	20 ~ 24	25 ~ 29
군 부	2 814 677	53 995	335 417	272 674	225 519
A. 전문직 기술직 및 전문기술 관련직 종사자	23 400	0	1 563	8 857	6 222
1. 자연과학 및 자연과학 관련직 기술자	0	0	0	0	0
2. 인공기술자 공학기술자 및 관련직 공학기술자	107	0	107	0	0
3. 항공기 승무원 및 선박직원	0	0	0	0	0
4. 생명과학자 및 관련직 기술종	0	0	0	0	0
5. 의사 치과의사 주치의 및 관련직 종사자	2 875	0	856	853	199
6. 통계학자 수학과 전자계산조직분석학 및 관련직 기술종	0	0	0	0	0
7. 경제학자	0	0	0	0	0
8. 회계종사자	305	0	0	0	0
9. 법무종사자	107	0	0	0	0
10. 교직원	17 455	0	363	7 694	5 692
11. 종교 관련 종사자	1 102	0	105	105	210
12. 서각가 언론인 및 저작권 관련 종사자	0	0	0	0	0
13. 조각가 화가 사진작가 및 미술관련 창작예술가	453	0	132	100	121
14. 음악가 및 연예인	105	0	0	105	0
15. 체육인 및 체육관련직 종사자	0	0	0	0	0
16. 달리 분류되지 않은 전문직 기술직 및 전문기술 관련직 종사자	891	0	0	0	0
B. 행정 및 관리직 종사자	187	0	0	0	0
17. 입법 종사자 및 상부관리직 종사자	0	0	0	0	0
18. 관리직	187	0	0	0	0
C. 사무직 및 사무관련직 종사자	35 697	0	11 100	17 893	3 179
19. 사무원 감독자	24	0	0	24	0
20. 경부 행정관	0	0	0	0	0
21. 육기사 대기원 및 사무용 기계 조작원	1 738	0	476	1 105	157
22. 경리원 출납원 및 경리출납 관련직 종사자	9 961	0	3 103	4 762	673
23. 계산기 조작원	0	0	0	0	0
24. 수종 및 통신사업 관리원	101	0	0	101	0
25. 수종원	978	0	695	283	0
26. 유선물 집배 사무원	406	0	100	206	100
27. 전화 교환원 및 전신 기술종	7 153	0	2 440	3 777	830
28. 달리 분류되지 않은 사무직 및 사무관련직 종사자	15 336	0	4 286	7 635	1 419
D. 판매 종사자	186 675	1 293	9 672	14 282	17 795
29. 판매 관리(도매상 및 소매상)	0	0	0	0	0
30. 경영주(도매상 및 소매상)	70 524	0	957	4 100	5 733
31. 판매원 감독자 및 구매 관리원	447	0	0	0	101
32. 전문직 판매원 판매원부원 및 제조업체 판매 대리인	1 599	0	245	491	152
33. 보험부동산 중개거래인 및 기업(서비스) 판매원 및 경제 관리원	1 286	0	240	478	239
34. 판매원 보조판매원 및 판매 관련직 종사자	112 564	1 293	8 230	9 213	11 448
35. 달리 분류되지 않은 판매 종사자	255	0	0	0	122
E. 서비스직 종사자	86 516	2 701	16 307	11 022	9 058
36. 관리원(음식업 및 숙박업)	0	0	0	0	0
37. 경영주(음식업 및 숙박업)	21 941	0	164	290	1 059
38. 기사 및 기사관리(서비스) 관리원	202	0	0	0	101
39. 영양사 조리사 웨이터 마네퍼 및 관련직 종사자	30 670	63	3 858	5 682	4 311

직업(중분류) 별 취업자 (계속)
(minor group) and age (continued)

Ages							Administrative districts and occupation (minor group)
30 ~ 34	35 ~ 39	40 ~ 44	45 ~ 49	50 ~ 54	55 ~ 59	60 +	
285 866	368 084	362 908	304 599	249 994	175 313	180 308	All Guns
2 015	1 600	1 466	474	401	388	414	A.
0	0	0	0	0	0	0	1.
0	0	0	0	0	0	0	2.
0	0	0	0	0	0	0	3.
0	0	0	0	0	0	0	4.
107	210	468	0	0	0	182	5.
0	0	0	0	0	0	0	6.
0	0	0	0	0	0	0	7.
100	0	100	0	0	105	0	8.
0	0	107	0	0	0	0	9.
1 708	1 285	475	105	133	0	0	10.
0	0	211	133	106	0	232	11.
0	0	0	0	0	0	0	12.
100	0	0	0	0	0	0	13.
0	0	0	0	0	0	0	14.
0	0	0	0	0	0	0	15.
0	105	105	236	162	283	0	16.
0	82	0	105	0	0	0	B.
0	0	0	0	0	0	0	17.
0	82	0	105	0	0	0	18.
787	1 017	630	924	167	0	0	C.
0	0	0	0	0	0	0	19.
0	0	0	0	0	0	0	20.
0	0	0	0	0	0	0	21.
238	399	227	559	0	0	0	22.
0	0	0	0	0	0	0	23.
0	0	0	0	0	0	0	24.
0	0	0	0	0	0	0	25.
0	0	0	0	0	0	0	26.
106	0	0	0	0	0	0	27.
443	618	403	365	167	0	0	28.
24 788	30 007	30 428	23 294	16 901	9 485	8 730	D.
0	0	0	0	0	0	0	29.
8 592	11 876	13 133	9 821	6 957	4 512	4 843	30.
0	0	70	71	100	0	105	31.
274	231	206	0	0	0	0	32.
121	107	101	0	0	0	0	33.
15 801	17 793	16 918	13 402	9 711	4 973	3 782	34.
0	0	0	0	133	0	0	35.
7 943	10 088	9 266	8 983	4 837	3 703	2 608	E.
0	0	0	0	0	0	0	36.
2 483	3 898	4 402	4 781	2 109	1 949	806	37.
0	0	0	0	101	0	0	38.
3 017	4 659	3 378	2 272	1 609	1 053	768	39.

제15표.연령계급 및
Table 15. Persons employed by occupation

행정 구역 및 직업 (중분류)	총 취업자 Total	연령			
		14	15 ~ 19	20 ~ 24	25 ~ 29
40. 가정부 및 달리 분류되지 않은 가사 서비스 종사자.....	17 620	1 930	7 256	1 452	645
41. 건물관리인 상역부 청소부 및 건물관리 관련직 종사자.....	619	100	70	0	0
42. 세 탁 공.....	1 390	0	105	0	170
43. 이용자 미용사 및 이용 관련직 종사자.....	8 004	234	1 024	2 481	2 206
44. 보안 「서비스」종사자.....	176	0	70	0	106
45. 달리 분류되지 않은 「서비스」 종사자.....	5 894	374	3 760	1 117	460
F. 농업 육산업 입업 수산업 및 수렵업 종사자.....	2 312 670	43 374	239 158	189 094	177 375
46. 농장 관리인.....	133	0	0	0	0
47. 농업 경영자.....	296 925	816	5 274	7 265	11 560
48. 농업 및 수산 종사자.....	1 982 525	42 195	229 174	178 746	162 511
49. 입업 종사자.....	2 861	0	534	0	211
50. 어부 수산업 및 관련직 종사자.....	30 226	363	4 176	3 083	3 093
G. 생산 및 생산관련직 종사자 운수 장비 운전자 및 노동자.....	168 556	6 627	57 100	31 129	11 890
51. 생산직 감독자 및 직공 반장.....	202	0	0	140	0
52. 광부 채석부 준정부 및 관련인부.....	3 055	0	435	241	0
53. 금속 가공 처리공.....	132	0	0	0	0
54. 제재공 및 제지공.....	3 587	0	1 086	592	376
55. 화학제품 제조공 및 관련직공.....	1 700	211	740	315	0
56. 양직공 제직공 전발공 염색공 및 관련직공.....	50 878	2 265	19 381	12 534	4 039
57. 가죽 처리공.....	184	0	121	0	63
58. 식품 및 음료 제조공.....	22 772	1 195	5 839	2 031	1 314
59. 담배 조제 및 담배 제품 제조공.....	1 479	0	133	307	0
60. 양복공 양장공 재봉사 신발장식사 및 관련직공.....	27 747	682	10 759	6 949	2 741
61. 제화공 및 의복제품 제조공.....	187	105	82	0	0
62. 가구 제조공 및 관련 직공.....	1 310	0	251	317	82
63. 물제단공 및 물조각공.....	100	0	100	0	0
64. 배장공 공구제작공 및 공작기계 조작공.....	1 036	0	399	427	0
65. 기계설치공 기계조립공 정밀기계 기구 제작공(전기 기계 제외).....	4 533	288	2 914	618	242
66. 전기 설비공 및 전기전자 관련직공.....	9 154	0	6 437	2 397	237
67. 방송 음향장비공 및 영상공.....	0	0	0	0	0
68. 연필공 용접공 관공공 금속자재공 및 가열공.....	415	0	0	176	0
69. 보석공 및 귀금속공.....	0	0	0	0	0
70. 유리공 도자기공 및 유리도자기 관련직공.....	729	0	107	0	62
71. 고무 및 「플라스틱」 제품 제조공.....	496	70	0	320	0
72. 종이 및 종이 제품 제조공.....	785	262	100	0	106
73. 인쇄공 및 인쇄관련 직공.....	870	121	332	133	0
74. 도 장 공.....	0	0	0	0	0
75. 달리 분류되지 않은 생산 및 생산관련직 종사자.....	13 041	711	4 503	2 264	551
76. 건설 종사자.....	8 226	177	992	481	670
77. 고정 설비 및 관련장비 조작공.....	106	0	0	0	0
78. 화물취급장이운전공 부두노동자 및 화물취급인부.....	122	0	0	0	0
79. 수송 장비 운전사.....	668	0	0	273	211
80. 달리 분류되지 않은 노동자.....	15 042	540	2 389	704	1 196
H. 달리 분류되지 않은 직업 종사자.....	976	0	517	397	0

직업(중분류) 별 취업자 (계속)
(minor group) and age (continued)

Ages							Administrative districts and occupation (minor group)
80 - 34	35 - 39	40 - 44	45 - 49	50 - 54	55 - 59	60 +	
559	486	1 212	1 623	948	580	929	40.
133	211	0	105	0	0	0	41.
297	334	212	202	70	0	0	42.
1 454	500	0	0	0	0	105	43.
0	0	0	0	0	0	0	44.
0	0	62	0	0	121	0	45.
237 375	310 126	308 121	262 487	220 898	157 874	166 788	F.
0	0	0	133	0	0	0	46.
20 367	35 006	47 872	47 666	43 551	33 410	44 138	47.
213 031	270 095	256 110	210 602	174 670	123 430	121 961	48.
387	472	211	667	211	168	0	49.
3 590	4 553	3 928	3 419	2 466	866	689	50.
12 958	15 164	12 997	8 270	6 790	3 863	1 768	G.
62	0	0	0	0	0	0	51.
647	724	627	280	101	0	0	52.
0	0	0	0	132	0	0	53.
705	213	82	365	176	82	0	54.
0	207	106	0	0	121	0	55.
3 009	2 837	3 823	957	1 450	317	266	56.
0	0	0	0	0	0	0	57.
2 831	3 113	2 183	1 616	1 517	757	376	58.
335	288	283	133	0	0	0	59.
1 421	1 741	1 091	1 134	629	424	176	60.
0	0	0	0	0	0	0	61.
255	70	105	205	0	0	25	62.
0	0	0	0	0	0	0	63.
0	0	0	105	0	105	0	64.
0	266	0	205	0	0	0	65.
0	0	83	0	0	0	0	66.
0	0	0	0	0	0	0	67.
133	106	0	0	0	0	0	68.
0	0	0	0	0	0	0	69.
214	346	0	0	0	0	0	70.
0	106	0	0	0	0	0	71.
0	0	317	0	0	0	0	72.
62	101	121	0	0	0	0	73.
0	0	0	0	0	0	0	74.
663	1 205	1 030	610	764	634	106	75.
938	1 170	946	1 135	875	539	303	76.
106	0	0	0	0	0	0	77.
0	122	0	0	0	0	0	78.
0	0	184	0	0	0	0	79.
1 577	2 549	2 016	1 525	1 146	884	516	80.
0	0	0	62	0	0	0	H.

제15표. 연령계급 및

Table 15. Persons employed by occupation

행정구역 및 직업 (중분류)	총 취업자 Total	연령			
		14	15 ~ 19	20 ~ 24	25 ~ 29
서울특별시	573 771	11 371	156 693	153 077	52 979
A. 전문직 기술직 및 전문기술 관련직 종사자	33 371	0	1 795	9 123	8 978
1. 자연과학 및 자연과학 관련직 기술자	0	0	0	0	0
2. 건축기술자 공학기술자 및 관련직 공학기술자	149	0	0	149	0
3. 항공기 승무원 및 선박직원	0	0	0	0	0
4. 생명과학자 및 관련직 기술공	0	0	0	0	0
5. 의사 치과의사 수의사 및 관련직 종사자	8 984	0	449	2 544	2 694
6. 통계학자 수학과 전자계산조리분석자 및 관련직 기술공	299	0	150	149	0
7. 경제학자	0	0	0	0	0
8. 회계종사자	0	0	0	0	0
9. 법무종사자	0	0	0	0	0
10. 교직원	18 406	0	598	5 085	5 386
11. 광고 관련 종사자	2 245	0	0	149	450
12. 서각자 언론인 및 저작인본 관련 종사자	298	0	0	0	149
13. 조각가 화가 사진작가 및 미술관련 창작예술가	896	0	299	299	0
14. 음악가 및 연예인	1 346	0	149	748	299
15. 체육인 및 체육관련직 종사자	150	0	150	0	0
16. 달리 분류되지 않은 전문직 기술직 및 전문기술 관련직 종사자	598	0	0	0	0
B. 행정 및 관리직 종사자	747	0	0	0	0
17. 입법 종사자 및 정부관리직 종사자	0	0	0	0	0
18. 관리직	747	0	0	0	0
C. 사무직 및 사무관련직 종사자	68 845	0	13 479	36 959	10 029
19. 사무원 감독자	598	0	150	0	0
20. 경부 행정관	0	0	0	0	0
21. 속기사 타자원 및 사무용 기계 조작원	5 986	0	1 347	3 592	748
22. 경리원 출납원 및 경리출납 관련직 종사자	30 539	0	6 439	16 012	4 344
23. 계산기 조작원	1 048	0	450	299	299
24. 수송 및 통신사업 관리원	149	0	149	0	0
25. 수송원	748	0	449	150	0
26. 우편물 집배 사무원	449	0	149	300	0
27. 전화 교환원 및 전신 기술공	5 541	0	748	3 294	1 199
28. 달리 분류되지 않은 사무직 및 사무관련직 종사자	23 787	0	3 598	13 312	3 439
D. 판매 종사자	120 328	0	5 682	12 870	11 073
29. 판매 관리자(도매상 및 소매상)	0	0	0	0	0
30. 경영주(도매상 및 소매상)	42 056	0	299	1 793	3 890
31. 판매원 감독자 및 구매 관리인	150	0	0	0	150
32. 전문직 판매원 판매직원 및 제조업체 판매 대리인	2 094	0	0	600	298
33. 보험 부동산 중개거래인 및 기업(서비스) 판매원 및 경제 관리인	2 095	0	598	299	0
34. 판매원 보조판매원 및 판매 관련직 종사자	73 484	0	4 785	10 178	6 735
35. 달리 분류되지 않은 판매 종사자	449	0	0	0	0
E. 서비스종 종사자	138 116	7 330	52 361	27 094	8 829
36. 관리인(음식업 및 숙박업)	150	0	0	0	0
37. 경영주(음식업 및 숙박업)	12 724	0	0	600	1 048
38. 가사 및 가사관련 「서비스」 관리인	896	0	596	0	0
39. 영양사 조리사 베이커 바텐더 및 관련직 종사자	22 152	0	2 844	5 988	3 145

직업(중분류) 별 취업자 (계속)
(minor group) and age (continued)

Ages							Administrative districts and occupation (minor group)
30 ~ 34	35 ~ 39	40 ~ 44	45 ~ 49	50 ~ 54	55 ~ 59	60 +	
40 700	51 491	41 456	36 360	17 669	8 534	3 441	City of Seoul
5 089	3 594	1 946	1 347	300	899	300	A.
0	0	0	0	0	0	0	1.
0	0	0	0	0	0	0	2.
0	0	0	0	0	0	0	3.
0	0	0	0	0	0	0	4.
1 500	1 048	449	0	0	300	0	5.
0	0	0	0	0	0	0	6.
0	0	0	0	0	0	0	7.
0	0	0	0	0	0	0	8.
0	0	0	0	0	0	0	9.
3 142	2 397	899	599	300	0	0	10.
149	0	449	449	0	299	300	11.
149	0	0	0	0	0	0	12.
149	149	0	0	0	0	0	13.
0	0	0	0	0	150	0	14.
0	0	0	0	0	0	0	15.
0	0	149	299	0	150	0	16.
0	149	150	149	149	150	0	B.
0	0	0	0	0	0	0	17.
0	149	150	149	149	150	0	18.
2 542	1 495	2 394	1 349	299	299	0	C.
149	0	299	0	0	0	0	19.
0	0	0	0	0	0	0	20.
299	0	0	0	0	0	0	21.
899	1 196	899	750	0	0	0	22.
0	0	0	0	0	0	0	23.
0	0	0	0	0	0	0	24.
0	0	0	149	0	0	0	25.
0	0	0	0	0	0	0	26.
150	0	150	0	0	0	0	27.
1 045	299	1 046	450	299	299	0	28.
16 764	23 497	19 759	16 464	8 683	3 592	1 944	D.
0	0	0	0	0	0	0	29.
5 989	8 529	8 235	7 335	3 741	1 497	748	30.
0	0	0	0	0	0	0	31.
449	448	0	149	0	150	0	32.
150	150	599	149	150	0	0	33.
10 176	14 370	10 776	8 831	4 792	1 645	1 196	34.
0	0	149	0	0	300	0	35.
8 526	11 379	6 733	8 975	4 194	2 246	449	E.
0	0	0	0	150	0	0	36.
1 795	2 996	1 794	2 693	1 199	599	0	37.
0	300	0	0	0	0	0	38.
3 141	2 394	1 196	1 795	1 349	150	150	39.

제15표.연령계급 및
Table 5. Persons employed by occupation

행정 구역 및 직업 (중분류)	총 취업자 Total	연령			
		14	15 ~ 19	20 ~ 24	25 ~ 29
40. 가정부 및 달리 분류되지 않은 가사 서비스 종사자.....	77 650	6 880	42 340	15 414	1 496
41. 건물관리인 임역부 청소부 및 건물관리 관련직 종사자.....	2 993	0	0	0	150
42. 세 탁 공.....	2 397	0	0	150	298
43. 이용사 미용사 및 이용 관련직 종사자.....	10 923	0	2 243	3 145	2 692
44. 보안 「서비스」종사자.....	150	0	0	150	0
45. 달리 분류되지 않은 「서비스」 종사자.....	8 081	450	4 338	1 647	0
F. 농업 축산업 임업 수산업 및 수렵업 종사자.....	2 846	0	150	150	449
46. 농장 관리인.....	0	0	0	0	0
47. 농업 경영자.....	150	0	150	0	0
48. 농경 및 축산 종사자.....	2 696	0	0	150	449
49. 임업 종사자.....	0	0	0	0	0
50. 어부 수렵인 및 관련직 종사자.....	0	0	0	0	0
G. 생산 및 생산관련직 종사자 중수 감비 운전자 및 노동자.....	208 918	4 041	83 076	66 581	13 621
51. 생산직 감독자 및 직공 반장.....	900	0	300	300	0
52. 장부 제작부 측정부 및 관련인부.....	0	0	0	0	0
53. 금속 가공 처리공.....	0	0	0	0	0
54. 제재공 및 제지공.....	1 648	0	898	450	150
55. 화학제품 제조공 및 관련직공.....	3 741	0	1 497	1 647	149
56. 양직공 제지공 전활공 염색공 및 관련직공.....	63 290	747	27 234	23 642	3 441
57. 가죽 처리공.....	448	0	299	149	0
58. 식품 및 음료 제조공.....	10 030	150	3 145	3 740	1 049
59. 담배 조제 및 담배 제품 제조공.....	150	0	0	0	150
60. 양복공 양장공 재봉사 신내장식사 및 관련직공.....	67 357	2 396	29 345	20 199	5 092
61. 제화공 및 의복제품 제조공.....	448	0	149	0	0
62. 가구 제조공 및 관련 직공.....	746	0	448	149	0
63. 플라스틱 및 합성소재.....	0	0	0	0	0
64. 배장공 공구제작공 및 공작기계 조작공.....	1 794	0	598	896	0
65. 기계설비공 기계조립공 정밀기계 기구 제작공(원기 기계 제외).....	3 595	0	1 199	1 946	0
66. 전기 설비공 및 전기전자 관련직공.....	20 058	299	10 182	7 931	1 047
67. 방송 음향장비공 및 영상공.....	0	0	0	0	0
68. 연관공 용접공 판공공 금속가제공 및 가열공.....	1 797	0	899	449	0
69. 보석공 및 귀금속공.....	150	0	150	0	0
70. 유리공 도자기공 및 유리도자기 관련직공.....	747	0	298	149	0
71. 고무 및 「플라스틱」제품 제조공.....	1 347	0	898	449	0
72. 종이 및 종이 제품 제조공.....	1 347	0	149	0	299
73. 인쇄공 및 인쇄관련 직공.....	4 787	149	1 948	2 242	150
74. 도 장 공.....	299	0	0	0	149
75. 달리 분류되지 않은 생산 및 생산관련직 종사자.....	5 538	300	2 545	1 495	299
76. 건설 종사자.....	13 916	0	448	149	750
77. 고경 엔지니어 및 관련장비 조작공.....	149	0	0	0	149
78. 화물취급장이운전공 부무노동자 및 화물취급인부.....	149	0	0	0	0
79. 수송 장비 운전사.....	1 195	0	149	300	597
80. 달리 분류되지 않은 노동자.....	3 292	0	298	299	150
H. 달리 분류되지 않은 직업 종사자.....	600	0	150	300	0

직업(중분류) 별 취업자 (계속)
(minor group) and age (continued)

Ages							Administrative districts and occupation (minor group)
30 - 34	35 - 39	40 - 44	45 - 49	50 - 54	55 - 59	60 +	
1 945	2 692	1 197	2 544	1 496	1 347	299	40.
149	599	1 199	746	0	150	0	41.
599	450	450	450	0	0	0	42.
748	1 498	448	149	0	0	0	43.
0	0	0	0	0	0	0	44.
149	450	449	598	0	0	0	45.
300	749	450	298	150	150	0	F.
0	0	0	0	0	0	0	46.
0	0	0	0	0	0	0	47.
300	749	450	298	150	150	0	48.
0	0	0	0	0	0	0	49.
0	0	0	0	0	0	0	50.
7 479	10 628	9 874	7 778	3 894	1 198	748	G.
0	150	0	150	0	0	0	51.
0	0	0	0	0	0	0	52.
0	0	0	0	0	0	0	53.
150	0	0	0	0	0	0	54.
149	299	0	0	0	0	0	55.
2 392	1 497	2 392	1 346	450	0	149	56.
0	0	0	0	0	0	0	57.
150	897	450	299	150	0	0	58.
0	0	0	0	0	0	0	59.
1 644	3 147	2 541	1 646	897	450	0	60.
299	0	0	0	0	0	0	61.
0	0	0	149	0	0	0	62.
0	0	0	0	0	0	0	63.
0	0	0	300	0	0	0	64.
150	0	300	0	0	0	0	65.
149	300	0	0	0	0	150	66.
0	0	0	0	0	0	0	67.
0	0	150	149	150	0	0	68.
0	0	0	0	0	0	0	69.
0	0	0	300	0	0	0	70.
0	0	0	0	0	0	0	71.
0	150	449	150	150	0	0	72.
149	149	0	0	0	0	0	73.
0	0	0	150	0	0	0	74.
0	599	150	0	150	0	0	75.
1 648	3 141	2 695	2 391	1 647	598	449	76.
0	0	0	0	0	0	0	77.
149	0	0	0	0	0	0	78.
0	149	0	0	0	0	0	79.
450	150	747	748	300	150	0	80.
0	0	150	0	0	0	0	H.

제15표.연령계급 및
Table 5. Persons employed by occupation

행정구역 및 직업 (중분류)	총 취업자 Total	연령			
		14	15 ~ 19	20 ~ 24	25 ~ 29
부 산 시	210 338	5 327	46 063	42 708	19 591
A. 전문직 기술직 및 전문기술 관련직 종사자	6 554	0	736	2 211	1 393
1. 자연과학자 및 자연과학 관련직 기술자	0	0	0	0	0
2. 건축기술자 공학기술자 및 관련직 공학기술자	0	0	0	0	0
3. 항공기 승무원 및 선박직원	0	0	0	0	0
4. 생명과학자 및 관련직 기술종	0	0	0	0	0
5. 의사 치과 의사 수의사 및 관련직 종사자	2 127	0	573	1 063	245
6. 통계학자 수리학자 전자계산프로그래머 및 관련직 기술종	0	0	0	0	0
7. 경제학자	0	0	0	0	0
8. 회계종사자	0	0	0	0	0
9. 법무종사자	0	0	0	0	0
10. 교직원	3 526	0	0	1 148	1 148
11. 종교 관련 종사자	574	0	82	0	0
12. 저작가 언론인 및 저작연론 관련 종사자	0	0	0	0	0
13. 조각가 화가 사진작가 및 미술관련 창작예술가	163	0	81	0	0
14. 음악가 및 연예인	0	0	0	0	0
15. 체육인 및 체육관련직 종사자	0	0	0	0	0
16. 달리 분류되지 않은 전문직 기술직 및 전문기술 관련직 종사자	164	0	0	0	0
B. 행정 및 관리직 종사자	0	0	0	0	0
17. 입법 종사자 및 정부관련직 종사자	0	0	0	0	0
18. 관리	0	0	0	0	0
C. 사무직 및 사무관련직 종사자	14 016	82	2 786	8 607	1 475
19. 사무원 감독자	0	0	0	0	0
20. 경부 행정종사자	82	0	0	82	0
21. 속기사 타자 및 사무용 기계 조작원	1 148	0	410	656	82
22. 경리원 출납원 및 경리출납 관련직 종사자	5 083	0	738	3 279	574
23. 계산기 조작원	163	0	0	163	0
24. 수종 및 통신사실 관리원	0	0	0	0	0
25. 수종원	738	0	328	410	0
26. 우편물 집배 사무원	246	0	164	0	82
27. 전화 교환원 및 전신 기술종	1 475	0	164	819	410
28. 달리 분류되지 않은 사무직 및 사무관련직 종사자	5 081	82	982	3 198	327
D. 판매 종사자	63 203	328	1 229	4 919	5 820
29. 판매 관리자(도매상 및 소매상)	0	0	0	0	0
30. 경영주(도매상 및 소매상)	22 053	0	82	492	1 722
31. 판매원 감독자 및 구매 관리인	0	0	0	0	0
32. 전문직 판매원 판매의무원 및 제조업체 판매 대리인	574	0	0	82	0
33. 보험 부동산 중개인 및 기업(서비스) 판매원 및 경제 관리인	820	0	0	164	0
34. 판매원 보조판매원 및 판매 관련직 종사자	39 592	328	1 147	4 181	4 098
35. 달리 분류되지 않은 판매 종사자	164	0	0	0	0
E. 서비스종 종사자	41 237	819	10 085	7 215	5 165
36. 관리인(음식업 및 숙박업)	328	0	0	0	0
37. 경정주(음식업 및 숙박업)	5 904	0	82	164	164
38. 가사 및 가사관련 「서비스」 관리인	0	0	0	0	0
39. 영양사 조리사 베이커 바텐더 및 관련직 종사자	14 431	164	1 722	3 116	3 116

직업(중분류) 별 취업자 (계속)
(minor group) and age (continued)

Ages							Administrative districts and occupation (minor group)
30 ~ 34	35 ~ 39	40 ~ 44	45 ~ 49	50 ~ 54	55 ~ 59	60 +	
20 823	23 034	19 674	15 658	10 493	4 917	2 050	Busan City
820	738	246	246	0	82	82	A.
0	0	0	0	0	0	0	1.
0	0	0	0	0	0	0	2.
0	0	0	0	0	0	0	3.
0	0	0	0	0	0	0	4.
82	164	0	0	0	0	0	5.
0	0	0	0	0	0	0	6.
0	0	0	0	0	0	0	7.
0	0	0	0	0	0	0	8.
0	0	0	0	0	0	0	9.
574	574	82	0	0	0	0	10.
82	0	164	164	0	0	82	11.
0	0	0	0	0	0	0	12.
82	0	0	0	0	0	0	13.
0	0	0	0	0	0	0	14.
0	0	0	0	0	0	0	15.
0	0	0	82	0	82	0	16.
0	0	0	0	0	0	0	B.
0	0	0	0	0	0	0	17.
0	0	0	0	0	0	0	18.
246	410	328	0	0	82	0	C.
0	0	0	0	0	0	0	19.
0	0	0	0	0	0	0	20.
0	0	0	0	0	0	0	21.
82	164	164	0	0	82	0	22.
0	0	0	0	0	0	0	23.
0	0	0	0	0	0	0	24.
0	0	0	0	0	0	0	25.
0	0	0	0	0	0	0	26.
82	0	0	0	0	0	0	27.
82	246	164	0	0	0	0	28.
10 740	11 638	11 395	8 034	5 493	2 623	984	D.
0	0	0	0	0	0	0	29.
3 115	4 672	4 428	3 689	2 377	1 148	328	30.
0	0	0	0	0	0	0	31.
82	246	0	164	0	0	0	32.
0	82	328	164	0	82	0	33.
7 461	6 638	6 639	3 935	3 116	1 393	656	34.
82	0	0	82	0	0	0	35.
4 018	3 116	3 362	3 606	2 376	1 229	246	E.
0	164	82	82	0	0	0	36.
820	656	1 230	1 148	984	492	164	37.
0	0	0	0	0	0	0	38.
2 050	1 066	1 230	1 393	410	164	0	39.

제15표.연령계급 및
Table 15. Persons employed by occupation

행정 구역 및 직업 (중분류)	총 취업자 Total	연령			
		14	15 ~ 19	20 ~ 24	25 ~ 29
40. 가정부 및 달리 분류되지 않은 가사 서비스 종사자.....	12 543	655	6 887	2 296	492
41. 건물관리인, 잡역부, 청소부 및 건물관리 관련직 종사자.....	1 966	0	0	82	164
42. 세탁공.....	574	0	0	0	82
43. 이용사, 미용사 및 이용 관련직 종사자.....	3 688	0	574	1 229	1 065
44. 보안 「서비스」 종사자.....	328	0	82	82	82
45. 달리 분류되지 않은 「서비스」 종사자.....	1 475	0	738	246	0
F. 농업, 축산업, 임업, 수산업 및 수렵업 종사자.....	3 277	0	82	163	491
46. 농장 관리인.....	0	0	0	0	0
47. 농업 경영자.....	737	0	0	0	163
48. 농경 및 축산 종사자.....	2 458	0	0	163	328
49. 임업 종사자.....	0	0	0	0	0
50. 어부, 수렵인 및 관련직 종사자.....	82	0	82	0	0
G. 생산 및 생산관련직 종사자 중 수 잡이 운전자 및 노동자.....	81 887	4 016	31 145	19 593	5 247
51. 생산직 감독자 및 직공 반장.....	0	0	0	0	0
52. 광부, 제석부, 준정부 및 관련인부.....	82	0	0	0	0
53. 금속 가공 최리공.....	0	0	0	0	0
54. 제재공 및 제석공.....	574	0	410	164	0
55. 화학제품 제조공 및 관련직공.....	1 803	246	574	573	82
56. 방직공, 제직공, 원물공, 염색공 및 관련직공.....	18 771	820	6 803	5 330	2 049
57. 가죽 최리공.....	0	0	0	0	0
58. 식공 및 음료 제조공.....	2 132	0	984	492	164
59. 담배 제조 및 담배 제품 제조공.....	0	0	0	0	0
60. 양복공, 양강공, 재봉사, 실업장시사 및 관련직공.....	30 496	2 131	11 558	6 805	1 886
61. 제화공 및 피혁제품 제조공.....	410	0	164	164	0
62. 가구 제조공 및 관련 직공.....	1 558	0	246	984	82
63. 용제업공 및 활조각공.....	0	0	0	0	0
64. 대장공, 공구제작공 및 공작기계 조립공.....	492	82	82	164	0
65. 기계설비공, 기계조립공, 정밀기계, 지구 제작공(전기 기계 제외).....	738	0	328	246	0
66. 전기 설비공 및 전기전자 관련직공.....	2 458	328	1 556	492	0
67. 방송 송출장비공 및 영사공.....	0	0	0	0	0
68. 연판공, 용접공, 판금공, 금속가제공 및 가설공.....	164	0	164	0	0
69. 보석공 및 귀금속공.....	0	0	0	0	0
70. 유리공, 도자기공 및 유리도자기 관련직공.....	573	0	0	245	0
71. 고무 및 「플라스틱」 제품 제조공.....	11 144	409	6 390	2 787	410
72. 종이 및 종이 제품 제조공.....	1 066	0	328	246	82
73. 인쇄공 및 인쇄관련 직공.....	409	0	82	327	0
74. 도장공.....	320	0	0	0	0
75. 달리 분류되지 않은 생산 및 생산관련직 종사자.....	1 967	0	1 148	164	82
76. 건설 종사자.....	2 459	0	82	82	246
77. 고정 설비 및 관련장비 조립공.....	82	0	0	0	82
78. 화물취급장비운전공, 부두노동자 및 화물취급인부.....	163	0	0	0	0
79. 수송 장비 운전사.....	82	0	0	0	0
80. 달리 분류되지 않은 노동자.....	3 444	0	246	328	82
H. 달리 분류되지 않은 직업 종사자.....	164	82	0	0	0

직업(중분류) 별 취업자 (계속)
(minor group) and age (continued)

Ages							Administrative districts and occupation (minor group)
30 - 34	35 - 39	40 - 44	45 - 49	50 - 54	55 - 59	60 +	
738	164	82	410	655	164	0	40.
0	328	656	409	82	163	82	41.
0	492	0	0	0	0	0	42.
410	164	0	82	0	164	0	43.
0	82	0	0	0	0	0	44.
0	0	82	82	245	82	0	45.
656	410	82	656	410	163	164	F.
0	0	0	0	0	0	0	46.
82	0	0	246	164	0	82	47.
574	410	82	410	246	163	82	48.
0	0	0	0	0	0	0	49.
0	0	0	0	0	0	0	50.
4 343	6 722	4 261	3 034	2 214	738	574	G.
0	0	0	0	0	0	0	51.
82	0	0	0	0	0	0	52.
0	0	0	0	0	0	0	53.
0	0	0	0	0	0	0	54.
164	82	0	82	0	0	0	55.
1 228	1 148	901	246	82	82	82	56.
0	82	0	0	0	0	0	57.
82	82	164	0	82	82	0	58.
0	0	0	0	0	0	0	59.
1 558	2 542	1 474	1 394	738	328	82	60.
0	0	0	82	0	0	0	61.
0	0	0	0	246	0	0	62.
0	0	0	0	0	0	0	63.
0	82	0	0	82	0	0	64.
0	82	82	0	0	0	0	65.
0	82	0	0	0	0	0	66.
0	0	0	0	0	0	0	67.
0	0	0	0	0	0	0	68.
0	246	0	82	0	0	0	69.
0	0	0	0	0	0	0	70.
164	492	246	246	0	0	0	71.
82	164	0	0	82	0	82	72.
0	0	0	0	0	0	0	73.
82	410	82	0	82	82	82	74.
327	82	82	0	82	0	0	75.
164	491	492	328	492	0	82	76.
0	0	0	0	0	0	0	77.
0	81	0	82	0	0	0	78.
82	0	0	0	0	0	0	79.
328	656	738	492	246	164	164	80.
0	0	0	82	0	0	0	H.

제15표. 연령계급 및
Table 15. Persons employed by occupation

행정구역 및 직업 (중분류)	총 취업자 Total	연령			
		14	15 ~ 19	20 ~ 24	25 ~ 29
결 기 도	400 545	6 267	65 177	59 400	33 957
A. 전문직 기술직 및 전문기술 관련직 종사자	11 730	0	877	4 123	2 769
1. 자연과학 및 의과학 관련직 기술자.....	0	0	0	0	0
2. 건축기술자 공학기술자 및 관련직 공학기술자.....	0	0	0	0	0
3. 항공기 승무원 및 선박직원.....	0	0	0	0	0
4. 생명과학자 및 관련직 기술종.....	0	0	0	0	0
5. 의사 치과의사 수의사 및 관련직 종사자.....	2 475	0	464	1 037	290
6. 통계학자 수학적 전자계산조식분석자 및 관련직 기술종.....	0	0	0	0	0
7. 경제학자.....	0	0	0	0	0
8. 회계종사자.....	1 034	0	0	92	183
9. 법무종사자.....	0	0	0	0	0
10. 교직원.....	6 327	0	229	2 614	2 068
11. 종교 관련 종사자.....	855	0	105	105	210
12. 서적이 언론인 및 서적이론 관련 종사자.....	38	0	0	0	0
13. 조카가 화가 사진작가 및 미술관련 창작예술가.....	41	0	0	12	18
14. 음악가 및 연예인.....	351	0	79	218	0
15. 체육인 및 체육관련직 종사자.....	0	0	0	0	0
16. 달리 분류되지 않은 전문직 기술직 및 전문기술 관련직 종사자.....	609	0	0	45	0
B. 행정 및 관리직 종사자	329	0	0	0	19
17. 입법 종사자 및 정부관리직 종사자.....	0	0	0	0	0
18. 관리자.....	329	0	0	0	19
C. 사무직 및 사무관련직 종사자	20 084	0	4 969	10 879	1 921
19. 사무원 감독자.....	0	0	0	0	0
20. 경부 행정관.....	0	0	0	0	0
21. 속기사 타자원 및 사무용 기계 조작원.....	1 467	0	523	775	58
22. 경리원 출납원 및 경리출납 관련직 종사자.....	6 842	0	1 360	4 189	493
23. 계산기 조작원.....	57	0	0	57	0
24. 수종 및 통신사업 관리원.....	64	0	26	19	0
25. 수종원.....	691	0	486	193	12
26. 우편물 집배 사무원.....	138	0	0	120	11
27. 전화 교환원 및 전신 기술종.....	1 831	0	201	1 240	194
28. 달리 분류되지 않은 사무직 및 사무관련직 종사자.....	8 994	0	2 373	4 286	1 153
D. 판매 종사자	61 866	313	3 221	5 392	5 849
29. 판매 관리자(도매상 및 소매상).....	0	0	0	0	0
30. 경영주(도매상 및 소매상).....	20 122	0	389	1 637	2 211
31. 판매원 감독자 및 구매 관리원.....	208	0	12	0	0
32. 전문직 판매원 판매원무원 및 제조업체 판매 대리인.....	1 086	0	0	485	19
33. 보편 부동산 중개인 및 기업(서비스) 판매원 및 경제 관리원.....	754	0	19	321	137
34. 판매원 보조판매원 및 판매 관련직 종사자.....	39 677	313	2 801	2 949	3 482
35. 달리 분류되지 않은 판매 종사자.....	19	0	0	0	0
E. 서비스직 종사자	40 475	957	7 756	6 430	4 461
36. 관리인(음식업 및 숙박업).....	0	0	0	0	0
37. 경영주(음식업 및 숙박업).....	8 216	0	64	48	595
38. 가사 및 가사관련 「서비스」 관리인.....	0	0	0	0	0
39. 영양사 조리사 헤어미 바텐더 및 관련직 종사자.....	13 785	139	1 825	3 501	2 288

직업(중분류) 별 취업자 (계속)
(minor group) and age (continued)

Ages							Administrative districts and occupation (minor group)
30 ~ 34	35 ~ 39	40 ~ 44	45 ~ 49	50 ~ 54	55 ~ 59	60 +	
36 263	47 503	48 026	37 527	30 448	21 468	14 509	Gyeonggi Do
904	924	713	560	257	268	335	A.
0	0	0	0	0	0	0	1.
0	0	0	0	0	0	0	2.
0	0	0	0	0	0	0	3.
0	0	0	0	0	0	0	4.
177	381	90	36	0	0	0	5.
0	0	0	0	0	0	0	6.
0	0	0	0	0	0	0	7.
111	46	45	136	45	195	181	8.
0	0	0	0	0	0	0	9.
563	392	212	143	68	19	19	10.
45	0	223	0	106	8	53	11.
0	0	19	0	19	0	0	12.
0	0	0	0	0	0	11	13.
8	0	0	0	0	46	0	14.
0	0	0	0	0	0	0	15.
0	105	124	245	19	0	71	16.
0	7	111	117	11	19	45	B.
0	0	0	0	0	0	0	17.
0	7	111	117	11	19	45	18.
840	625	556	143	135	46	0	C.
0	0	0	0	0	0	0	19.
0	0	0	0	0	0	0	20.
46	65	0	0	0	0	0	21.
264	129	273	88	0	46	0	22.
0	0	0	0	0	0	0	23.
19	0	0	0	0	0	0	24.
0	0	0	0	0	0	0	25.
0	7	0	0	0	0	0	26.
106	45	45	0	0	0	0	27.
405	379	238	55	105	0	0	28.
8 705	10 506	9 236	7 395	5 137	3 750	2 362	D.
0	0	0	0	0	0	0	29.
2 522	4 078	3 199	2 462	1 022	1 506	1 006	30.
0	0	46	45	0	0	105	31.
238	82	254	0	8	0	0	32.
23	83	62	64	0	45	0	33.
5 910	6 263	5 675	4 817	4 107	2 109	1 251	34.
12	0	0	7	0	0	0	35.
3 782	5 149	5 020	3 367	1 727	1 413	413	E.
0	0	0	0	0	0	0	36.
711	1 789	1 884	1 735	853	446	91	37.
0	0	0	0	0	0	0	38.
1 377	1 834	1 240	668	502	357	54	39.

제15표.연령계급 및
Table 5. Persons employed by occupation

행정구역 및 직업 (중분류)	총 취업자 Total	연령			
		14	15 ~ 19	20 ~ 24	25 ~ 29
40. 가정부 및 달리 분류되지 않은 가사 서비스 종사자.....	8 924	606	3 151	906	320
41. 건물관리인, 잡역부, 청소부 및 건물관리 관련직 종사자.....	560	0	38	0	0
42. 세탁공.....	1 017	0	123	19	113
43. 이용사, 이용사 및 이용 관련직 종사자.....	3 676	50	471	818	849
44. 보안 「서비스」 종사자.....	253	0	24	99	106
45. 달리 분류되지 않은 「서비스」 종사자.....	4 064	162	2 060	1 039	190
F. 농업·축산업·임업·수산업 및 수렵업 종사자.....	180 974	1 760	15 028	13 089	13 678
46. 농장 관리인.....	31	0	0	19	0
47. 농업 경영자.....	21 029	0	653	423	1 230
48. 농경 및 축산 종사자.....	151 750	1 714	13 590	12 179	12 237
49. 임업 종사자.....	1 078	0	0	0	211
50. 어부, 수형인 및 관련직 종사자.....	7 086	46	785	468	0
G. 생산 및 생산관련직 종사자 중 수 장비 운전자 및 노동자.....	84 861	3 237	33 119	19 468	5 260
51. 생산직 감독기 및 직공 인장.....	136	0	31	93	12
52. 공부, 채석부, 굴삭부 및 관련인부.....	568	0	0	0	0
53. 금속 가공 처리공.....	120	0	45	0	0
54. 제철공 및 제강공.....	1 551	0	483	319	257
55. 화학제품 제조공 및 관련직공.....	3 463	336	1 252	851	131
56. 방직공, 제직공, 직물공, 염색공 및 관련직공.....	27 405	1 274	11 628	7 881	1 907
57. 가죽 처리공.....	168	0	140	21	7
58. 식품 및 음료 제조공.....	4 911	19	1 603	835	231
59. 담배 조제 및 담배 제품 제조공.....	119	0	31	31	19
60. 양복공, 양장공, 재봉사, 실내장식사 및 관련직공.....	14 492	514	5 543	3 703	1 333
61. 제화공 및 피혁제품 제조공.....	511	131	151	143	18
62. 가구 제조공 및 관련 직공.....	607	45	265	19	31
63. 목재단공 및 목조작공.....	0	0	0	0	0
64. 내장공, 가구제작공 및 공작기계 조작공.....	1 512	0	549	499	19
65. 기계설비공, 기계조립공, 철밀기계, 기구 제작공(전기 기계 제외).....	2 611	105	1 539	591	102
66. 전기 설비공 및 전기전자 관련직공.....	8 075	147	5 582	2 070	198
67. 방송, 유통설비공 및 영상공.....	0	0	0	0	0
68. 연판공, 용접공, 판금공, 금속가제공 및 가열공.....	401	0	174	114	7
69. 보석공 및 귀금속공.....	19	0	19	0	0
70. 유리공, 도자기공 및 유리도자기 관련직공.....	920	0	498	31	45
71. 고무 및 「플라스틱」 제품 제조공.....	639	57	162	193	19
72. 종이 및 종이 제품 제조공.....	788	24	67	48	118
73. 인쇄공 및 인쇄관련 직공.....	371	0	316	55	0
74. 도 장 공.....	108	0	0	90	0
75. 달리 분류되지 않은 생산 및 생산관련직 종사자.....	7 820	403	2 424	1 407	386
76. 건설 종사자.....	2 921	0	259	110	143
77. 고정 물건 및 관련장비 조작공.....	106	0	0	0	0
78. 화물취급장비 운전공, 부두노동자 및 화물취급인부.....	91	0	0	0	0
79. 수송 장비 운전사.....	364	0	65	19	223
80. 달리 분류되지 않은 노동자.....	4 064	182	293	345	54
H. 달리 분류되지 않은 직업 종사자.....	226	0	207	19	0

제15표.연령계급 및
Table 15. Persons employed by occupation

행정구역 및 직업 (중분류)	총 취업자 Total	연령			
		14	15 ~ 19	20 ~ 24	25 ~ 29
강 권 도	122 495	2 025	18 457	16 624	8 861
A. 전문직 기술직 및 전문기술 관련직 종사자	2 872	0	324	1 043	444
1. 자연과학 및 자연과학 관련직 기술자	0	0	0	0	0
2. 건축기술자 공학기술자 및 관련직 공학기술자	0	0	0	0	0
3. 항공기 승무원 및 선박직원	0	0	0	0	0
4. 생명과학자 및 관련직 기술공	0	0	0	0	0
5. 의사 치과 의사 수의사 및 관련직 종사자	833	0	290	378	125
6. 통계학자 수학자 전자계산조직분석직 및 관련직 기술공	0	0	0	0	0
7. 경제학자	0	0	0	0	0
8. 회계종사자	0	0	0	0	0
9. 법률종사자	0	0	0	0	0
10. 교직원	1 766	0	21	652	319
11. 종교 관련 종사자	109	0	0	0	0
12. 서각가 언론인 및 저작인문 관련 종사자	0	0	0	0	0
13. 조각가 화가 사진작가 및 미술관련 창작예술가	39	0	13	13	0
14. 음악가 및 연예인	0	0	0	0	0
15. 체육인 및 체육관련직 종사자	0	0	0	0	0
16. 달리 분류되지 않은 전문직 기술직 및 전문기술 관련직 종사자	75	0	0	0	0
B. 행정 및 관리직 종사자	13	0	0	0	0
17. 입법 종사자 및 정부관리직 종사자	0	0	0	0	0
18. 관리자	13	0	0	0	0
C. 사무직 및 사무관련직 종사자	5 820	8	1 570	3 108	644
19. 사무원 감독자	0	0	0	0	0
20. 경부 행정관	0	0	0	0	0
21. 육기사 타자원 및 사무용 기계 조작원	282	0	87	169	13
22. 경리원 출납원 및 경리출납 관련직 종사자	2 103	8	499	1 264	160
23. 계산기 조작원	0	0	0	0	0
24. 수종 및 통신사립 관리원	13	0	13	0	0
25. 수종원	109	0	83	26	0
26. 우편물 집배 사무원	13	0	0	13	0
27. 전화 교환원 및 전신 기술공	888	0	245	417	200
28. 달리 분류되지 않은 사무직 및 사무관련직 종사자	2 412	0	643	1 219	271
D. 판매 종사자	20 424	22	1 164	1 905	1 605
29. 판매 관리자(도매상 및 소매상)	8	0	0	0	0
30. 경영주(도매상 및 소매상)	8 820	0	16	266	694
31. 판매원 감독자 및 구매 관리인	154	0	0	0	0
32. 전문직 판매원 판매의무원 및 제조업체 판매 대리인	258	0	0	83	77
33. 보험 부동산 중개거래인 및 기업(서비스) 판매원 및 판매 관리인	185	0	26	39	8
34. 판매원 보조판매원 및 판매 관리원 종사자	10 965	22	1 122	1 517	826
35. 달리 분류되지 않은 판매 종사자	34	0	0	0	0
E. 서비스 종사자	15 874	319	3 138	2 539	1 152
36. 관리인(용직 및 숙학업)	0	0	0	0	0
37. 가정주(용직 및 숙학업)	4 058	0	0	63	185
38. 기사 및 기사관련(서비스) 관리인	0	0	0	0	0
39. 영상사 조리사 웨이터 비번어 및 관련직 종사자	5 047	8	579	1 192	628

직업(중분류) 별 취업자 (계속)
(minor group) and age (continued)

Ages							Administrative districts and occupation (minor group)
30 ~ 34	35 ~ 39	40 ~ 44	45 ~ 49	50 ~ 54	55 ~ 59	60 +	
11 570	16 361	15 033	12 182	10 656	6 500	4 226	Gangweon Do
316	485	60	55	21	34	90	A.
0	0	0	0	0	0	0	1.
0	0	0	0	0	0	0	2.
0	0	0	0	0	0	0	3.
0	0	0	0	0	0	0	4.
52	25	0	0	0	13	0	5.
0	0	0	0	0	0	0	6.
0	0	0	0	0	0	0	7.
0	0	0	0	0	0	0	8.
0	0	0	0	0	0	0	9.
251	460	34	21	8	0	0	10.
0	0	13	13	13	0	70	11.
0	0	0	0	0	0	0	12.
13	0	0	0	0	0	0	13.
0	0	0	0	0	0	0	14.
0	0	0	0	0	0	0	15.
0	0	13	21	0	21	20	16.
13	0	0	0	0	0	0	B.
0	0	0	0	0	0	0	17.
13	0	0	0	0	0	0	18.
109	144	138	21	39	39	0	C.
0	0	0	0	0	0	0	19.
0	0	0	0	0	0	0	20.
0	0	0	0	0	13	0	21.
39	65	34	8	13	13	0	22.
0	0	0	0	0	0	0	23.
0	0	0	0	0	0	0	24.
0	0	0	0	0	0	0	25.
0	0	0	0	0	0	0	26.
0	0	13	13	0	0	0	27.
70	79	91	0	26	13	0	28.
2 226	2 882	3 712	2 932	2 150	1 191	635	D.
0	0	8	0	0	0	0	29.
1 320	1 378	1 752	1 393	1 128	471	402	30.
0	0	70	84	0	0	0	31.
13	20	52	13	0	0	0	32.
13	13	39	47	0	0	0	33.
880	1 471	1 791	1 361	1 022	720	233	34.
0	0	0	34	0	0	0	35.
1 761	1 776	1 488	1 712	840	878	271	E.
0	0	0	0	0	0	0	36.
825	655	641	639	332	449	69	37.
0	0	0	0	0	0	0	38.
408	647	579	498	200	273	35	39.

제15표.연령계급 및
Table 15. Persons employed by occupation

행정구역 및 직업 (중분류)	총 취업자 Total	연령			
		14	15 ~ 19	20 ~ 24	25 ~ 29
40. 가정부 및 달리 분류되지 않은 가사 서비스 종사자.....	3 964	282	1 438	709	91
41. 건물관리인 상업부 청소부 및 건물관리 관련직 종사자.....	251	0	95	42	9
42. 세탁공.....	405	0	0	0	83
43. 이용사 미용사 및 이용 관련직 종사자.....	1 184	21	407	355	120
44. 보안 「서비스」 종사자.....	96	0	83	0	0
45. 달리 분류되지 않은 「서비스」 종사자.....	869	8	536	178	36
F. 농업 축산업 임업 수산업 및 수렵업 종사자.....	60 377	1 140	6 947	4 916	4 459
46. 농장 관리인.....	0	0	0	0	0
47. 농업 경영자.....	10 211	0	70	34	586
48. 농업 및 축산 종사자.....	47 183	1 126	6 539	4 649	3 627
49. 임업 종사자.....	263	0	0	0	13
50. 어부 수렵인 및 관련직 종사자.....	2 720	14	338	233	233
G. 생산 및 생산관련직 종사자 중 수 준비 운전자 및 노동자.....	16 948	536	5 198	3 070	549
51. 생산직 감독자 및 직공 반장.....	153	0	0	140	0
52. 장부 제작부 관리부 및 관련인부.....	991	0	0	141	0
53. 금속 가공 처리공.....	0	0	0	0	0
54. 제재공 및 제지공.....	358	0	153	0	0
55. 화학제품 제조공 및 관련직공.....	20	0	7	0	13
56. 방직공 제직공 편할공 염색공 및 관련직공.....	2 335	0	1 126	929	74
57. 가죽 처리공.....	0	0	0	0	0
58. 식품 및 음료 제조공.....	4 298	141	1 145	501	240
59. 담배 조제 및 담배 제품 제조공.....	26	0	0	0	0
60. 양복공 양장공 재봉사 실내장식사 및 관련직공.....	3 430	169	1 953	715	70
61. 제화공 및 피혁제품 제조공.....	8	0	8	0	0
62. 가구 제조공 및 관련 직공.....	187	0	34	83	0
63. 출판단공 및 활조작공.....	0	0	0	0	0
64. 대장공 공구제작공 및 공작기계 조작공.....	26	13	13	0	0
65. 기계설비공 기계조립공 정밀기계 기구 제작공(전기 기계 제외).....	35	0	26	0	0
66. 전기 설비공 및 전기전자 관련직공.....	73	0	34	39	0
67. 방송 송신장비공 및 영상공.....	0	0	0	0	0
68. 연관공 용접공 관공공 금속가제공 및 가설공.....	70	0	0	70	0
69. 보석공 및 귀금속공.....	42	0	0	0	0
70. 유리공 도자기공 및 유리도자기 관련직공.....	44	0	0	0	26
71. 고무 및 「플라스틱」 제품 제조공.....	109	83	13	0	13
72. 종이 및 종이 제품 제조공.....	182	0	13	26	13
73. 인쇄공 및 인쇄관련 직공.....	9	0	0	9	0
74. 도장공.....	0	0	0	0	0
75. 달리 분류되지 않은 생산 및 생산관련직 종사자.....	384	47	170	56	8
76. 건설 종사자.....	2 577	83	301	141	92
77. 고정 엔진 및 관련장비 조작공.....	0	0	0	0	0
78. 화물취급차이운전공 부노동자 및 화물취급인부.....	8	0	0	0	0
79. 수송 장비 운전사.....	183	0	13	157	0
80. 달리 분류되지 않은 노동자.....	1 300	0	189	63	0
H. 달리 분류되지 않은 직업 종사자.....	167	0	116	43	8

제15표. 연령계급 및
Table 15. Persons employed by occupation

행정 구역 및 직업 (중분류)	총 취업자 Total	연령			
		14	15 ~ 19	20 ~ 24	25 ~ 29
충청북도	163 417	3 052	17 777	15 964	10 640
A. 전문직 기술직 및 전문기술 관련직 종사자	2 849	0	147	1 003	430
1. 자연과학사 및 자연과학 관련직 기술자	0	0	0	0	0
2. 건축기술사 공학기술사 및 관련직 공학기술자	0	0	0	0	0
3. 항공기 승무원 및 선박직원	0	0	0	0	0
4. 생명과학사 및 관련직 기술공	0	0	0	0	0
5. 의사 치과의사 주위사 및 관련직 종사자	479	0	111	170	52
6. 통계학사 수학과 전자계산조직분석사 및 관련직 기술공	0	0	0	0	0
7. 경제학자	0	0	0	0	0
8. 회계종사자	0	0	0	0	0
9. 업무종사자	0	0	0	0	0
10. 교직원	2 183	0	25	818	378
11. 학교 관계 종사자	110	0	11	0	0
12. 서각가 언론인 및 저작연문 관계 종사자	0	0	0	0	0
13. 조각가 화가 사진작가 및 미술관련 창작예술가	15	0	0	15	0
14. 음악가 및 연예인	0	0	0	0	0
15. 체육인 및 체육관련직 종사자	0	0	0	0	0
16. 달리 분류되지 않은 전문직 기술직 및 전문기술 관련직 종사자	62	0	0	0	0
B. 행정 및 관리직 종사자	0	0	0	0	0
17. 입법 종사자 및 정부공직 종사자	0	0	0	0	0
18. 관리자	0	0	0	0	0
C. 사무직 및 사무관련직 종사자	3 983	0	1 159	2 152	302
19. 사무원 감독자	0	0	0	0	0
20. 경부 행정관	0	0	0	0	0
21. 육기사 타자원 및 사무용 기계 조작원	192	0	26	150	16
22. 경리원 출납원 및 경리출납 관련직 종사자	1 118	0	444	514	72
23. 계산기 조작원	0	0	0	0	0
24. 수출 및 통신사업 관리원	0	0	0	0	0
25. 수종원	115	0	63	52	0
26. 우편물 집배 사무원	0	0	0	0	0
27. 전화 교환원 및 전신 기술공	556	0	154	391	11
28. 달리 분류되지 않은 사무직 및 사무관련직 종사자	2 002	0	472	1 045	203
D. 판매 종사자	14 849	62	687	1 142	1 458
29. 판매 관리자(도매상 및 소매상)	0	0	0	0	0
30. 경영주(도매상 및 소매상)	5 691	0	92	171	669
31. 판매원 감독자 및 구매 관리원	0	0	0	0	0
32. 전문직 판매원 판매지원원 및 제조업체 판매 대리인	320	0	62	10	10
33. 보험 부동산 중개거래인 및 기업(서비스) 판매원 및 경제 관리원	179	0	16	0	15
34. 판매원 보조판매원 및 판매 관련직 종사자	8 659	62	517	961	764
35. 달리 분류되지 않은 판매 종사자	0	0	0	0	0
E. 서어비스직 종사자	9 670	516	2 114	979	904
36. 관리인(음식업 및 숙박업)	0	0	0	0	0
37. 경영주(음식업 및 숙박업)	3 141	0	63	104	290
38. 가사 및 가사관련 「서비스」 관리인	0	0	0	0	0
39. 영양사 조리사 베이커 마분더 및 관련직 종사자	2 468	79	344	311	357

직업(중분류) 별 취업자(계속)
(minor group) and age (continued)

Ages							Administrative districts and occupation (minor group)
30 ~ 34	35 ~ 39	40 ~ 44	45 ~ 49	50 ~ 54	55 ~ 59	60 +	
16 611	22 773	22 133	19 212	13 669	10 646	10 890	Chungcheong Bug Do
509	182	427	0	62	11	78	A.
0	0	0	0	0	0	0	1.
0	0	0	0	0	0	0	2.
0	0	0	0	0	0	0	3.
0	0	0	0	0	0	0	4.
10	10	126	0	0	0	0	5.
0	0	0	0	0	0	0	6.
0	0	0	0	0	0	0	7.
0	0	0	0	0	0	0	8.
0	0	0	0	0	0	0	9.
489	172	301	0	0	0	0	10.
10	0	0	0	0	11	78	11.
0	0	0	0	0	0	0	12.
0	0	0	0	0	0	0	13.
0	0	0	0	0	0	0	14.
0	0	0	0	0	0	0	15.
0	0	0	0	62	0	0	16.
0	0	0	0	0	0	0	B.
0	0	0	0	0	0	0	17.
0	0	0	0	0	0	0	18.
120	48	41	99	62	0	0	C.
0	0	0	0	0	0	0	19.
0	0	0	0	0	0	0	20.
0	0	0	0	0	0	0	21.
0	0	15	73	0	0	0	22.
0	0	0	0	0	0	0	23.
0	0	0	0	0	0	0	24.
0	0	0	0	0	0	0	25.
0	0	0	0	0	0	0	26.
0	0	0	0	0	0	0	27.
120	48	26	26	62	0	0	28.
2 209	2 823	2 416	1 898	1 109	556	489	D.
0	0	0	0	0	0	0	29.
770	969	1 114	640	554	357	355	30.
0	0	0	0	0	0	0	31.
62	124	10	42	0	0	0	32.
21	31	86	10	0	0	0	33.
1 356	1 699	1 206	1 206	555	199	134	34.
0	0	0	0	0	0	0	35.
641	1 284	1 170	885	492	399	281	E.
0	0	0	0	0	0	0	36.
297	702	400	648	299	160	178	37.
0	0	0	0	0	0	0	38.
255	297	419	145	89	157	15	39.

제15표.연령계급 및
Table 15. Persons employed by occupation

행정 구역 및 직업 (중분류)	총 취업자 Total	연령			
		14	15 ~ 19	20 ~ 24	25 ~ 29
40. 가정부 및 달리 분류되지 않은 가사 서비스 종사자.....	2 942	355	1 406	351	31
41. 건물관리인 압력부 청소부 및 건물관리 관련직 종사자.....	80	0	0	0	11
42. 세 탁 공.....	53	0	0	0	26
43. 이용자 미용사 및 이용 관련직 종사자.....	660	0	218	182	141
44. 보안 「서비스」종사자.....	16	0	0	16	0
45. 달리 분류되지 않은 「서비스」 종사자.....	310	82	83	15	53
F. 농업 축산업 임업 수산업 및 수렵업 종사자.....	121 733	2 309	10 633	9 168	6 806
46. 농장 관리인.....	0	0	0	0	0
47. 농업 경영자.....	15 318	62	311	312	451
48. 농업 및 축산 종사자.....	106 353	2 247	10 322	8 856	6 355
49. 임업 종사자.....	62	0	0	0	0
50. 어부 수렵인 및 관련직 종사자.....	0	0	0	0	0
G. 생산 및 생산관련직 종사자 중수 장비 운전자 및 노동자.....	10 193	165	3 037	1 458	735
51. 생산직 감독자 및 직공 반장.....	89	0	0	0	11
52. 광부 제석부 준장부 및 관련인부.....	83	0	0	0	0
53. 금속 가공 처리공.....	0	0	0	0	0
54. 제재공 및 제지공.....	61	15	30	0	0
55. 화학제품 제조공 및 관련직공.....	111	15	48	0	0
56. 임직공 제직공 전활공 염색공 및 관련직공.....	2 752	31	1 501	612	167
57. 가죽 처리공.....	63	0	0	0	63
58. 식품 및 음료 제조공.....	1 379	16	104	111	166
59. 담배 조제 및 담배 제품 제조공.....	1 038	0	38	150	27
60. 양복공 양강공 재봉사 실내장식사 및 관련직공.....	1 646	16	588	347	67
61. 제화공 및 피혁제품 제조공.....	173	0	94	47	16
62. 가구 제조공 및 관련 직공.....	79	0	63	0	0
63. 돌재단공 및 활조작공.....	0	0	0	0	0
64. 대장공 공구제작공 및 공작기계 조작공.....	63	0	63	0	0
65. 기계설치공 기계조립공 정밀기계 기구 제작공(전기 기계 제외).....	41	0	25	16	0
66. 전기 설비공 및 전기전자 관련직공.....	263	0	215	48	0
67. 방충 용탕장비공 및 영사공.....	0	0	0	0	0
68. 연판공 용접공 판금공 금속가제공 및 가설공.....	0	0	0	0	0
69. 보석공 및 귀금속공.....	0	0	0	0	0
70. 유리공 도자기공 및 유리도자기 관련직공.....	93	0	15	16	62
71. 고무 및 「플라스틱」 제품 제조공.....	32	0	16	16	0
72. 종이 및 종이 제품 제조공.....	176	62	62	16	0
73. 인쇄공 및 인쇄관련 직공.....	105	0	11	16	0
74. 도 장 공.....	0	0	0	0	0
75. 달리 분류되지 않은 생산 및 생산관련직 종사자.....	195	10	116	16	0
76. 건설 종사자.....	683	0	32	0	94
77. 고정 렌진 및 관련장비 조작공.....	0	0	0	0	0
78. 화물취급장이운전공 부수노동자 및 화물취급인부.....	0	0	0	0	0
79. 수송 장비 운전사.....	74	0	0	11	0
80. 달리 분류되지 않은 노동자.....	994	0	16	36	62
H. 달리 분류되지 않은 직업 종사자.....	140	0	0	62	0

직업(중분류) 별 취업자 (계속)
(minor group) and age (continued)

Ages							Administrative districts and occupation (minor group)
30 - 34	35 - 39	40 - 44	45 - 49	50 - 54	55 - 59	60 +	
62	166	231	92	88	82	78	40.
0	32	27	0	0	0	10	41.
11	0	16	0	0	0	0	42.
16	72	15	0	16	0	0	43.
0	0	0	0	0	0	0	44.
0	15	62	0	0	0	0	45.
12 175	16 936	17 172	15 526	11 698	9 451	9 859	F.
0	0	0	0	0	0	0	46.
1 032	1 481	2 504	2 775	1 948	1 816	2 626	47.
11 143	15 455	14 668	12 751	9 750	7 573	7 233	48.
0	0	0	0	0	62	0	49.
0	0	0	0	0	0	0	50.
957	1 500	957	726	246	229	183	G.
78	0	0	0	0	0	0	51.
62	21	0	0	0	0	0	52.
0	0	0	0	0	0	0	53.
0	0	0	16	0	0	0	54.
27	0	0	21	0	0	0	55.
94	203	124	10	10	0	0	56.
0	0	0	0	0	0	0	57.
234	405	203	68	0	72	0	58.
105	424	137	125	32	0	0	59.
140	144	125	109	78	16	16	60.
16	0	0	0	0	0	0	61.
0	0	0	0	16	0	0	62.
0	0	0	0	0	0	0	63.
0	0	0	0	0	0	0	64.
0	0	0	0	0	0	0	65.
0	0	0	0	0	0	0	66.
0	0	0	0	0	0	0	67.
0	0	0	0	0	0	0	68.
0	0	0	0	0	0	0	69.
0	0	0	0	0	0	0	70.
0	0	0	0	0	0	0	71.
0	0	0	25	0	11	0	72.
62	16	0	0	0	0	0	73.
0	0	0	0	0	0	0	74.
0	26	0	27	0	0	0	75.
77	78	162	36	110	16	78	76.
0	0	0	0	0	0	0	77.
0	0	0	0	0	0	0	78.
0	0	63	0	0	0	0	79.
62	183	143	289	0	114	89	80.
0	0	0	78	0	0	0	H.

제15표. 연령계급 및
Table 5. Persons employed by occupation

원정구요및직업 (중분류)	총 취업자 Total	연령			
		14	15 ~ 19	20 ~ 24	25 ~ 29
총 정 남 도	367 948	7 466	48 710	40 120	30 137
A. 전문직 기술직 및 전문기술 관련직 종사자	5 172	0	1 78	1 688	1 261
1. 자연과학자 및 자연과학 관련직 기술자	0	0	0	0	0
2. 건축기술자 공학기술자 및 문헌직 공학기술자	0	0	0	0	0
3. 항공기 승무원 및 선박직원	0	0	0	0	0
4. 생명과학자 및 관련직 기술공	0	0	0	0	0
5. 의사 치과의사 수의사 및 관련직 종사자	835	0	8	348	128
6. 통계학자 수학과 전자계산조작분석자 및 관련직 기술공	0	0	0	0	0
7. 경제학자	0	0	0	0	0
8. 회계종사자	200	0	0	0	0
9. 법무종사자	0	0	0	0	0
10. 교직원	3 310	0	130	1 240	1 133
11. 종교 관련 종사자	206	0	0	0	0
12. 저작가 언론인 및 저작인문 관련 종사자	0	0	0	0	0
13. 조각가 화가 서예작가 및 미술관련 창작예술가	230	0	0	100	0
14. 음악가 및 연예인	0	0	0	0	0
15. 체육인 및 체육관련직 종사자	0	0	0	0	0
16. 달리 분류되지 않은 전문직 기술직 및 전문기술 관련직 종사자	391	0	0	0	0
B. 행정 및 관리직 종사자	38	0	0	0	0
17. 입법 종사자 및 정부관리직 종사자	0	0	0	0	0
18. 관리자	38	0	0	0	0
C. 사무직 및 사무관련직 종사자	8 637	0	2 523	4 586	1 023
19. 사무원 감독자	0	0	0	0	0
20. 정부 행정관	0	0	0	0	0
21. 육기사 타자원 및 사무용 기계 조직원	504	0	77	359	68
22. 경리원 출납원 및 경리출납 관련직 종사자	2 179	0	806	1 016	289
23. 계산기 조직원	0	0	0	0	0
24. 수종 및 통신사업 관리원	131	0	30	101	0
25. 수종원	285	0	38	247	0
26. 우편물 집배 사무원	346	0	108	130	108
27. 전화 교환원 및 전신 기술공	1 125	0	269	657	199
28. 달리 분류되지 않은 사무직 및 사무관련직 종사자	4 067	0	1 195	2 076	359
D. 판매 종사자	45 937	202	2 154	4 144	5 457
29. 판매 관리자(도매상 및 소매상)	0	0	0	0	0
30. 경영주(도매상 및 소매상)	15 180	0	239	1 072	1 468
31. 판매원 감독자 및 구매 관리인	231	0	0	0	101
32. 전문직 판매원 판매위원 및 제조업체 판매 대리인	426	0	100	30	0
33. 보편 부동산 중개인(대인 및 기업(서비스) 판매원 및 경제 관리인)	333	0	0	77	0
34. 판매원 보조판매원 및 판매 관련직 종사자	29 707	202	1 815	2 965	3 888
35. 달리 분류되지 않은 판매 종사자	60	0	0	0	0
E. 서비스직 종사자	23 764	1 003	4 022	2 898	2 923
36. 관리인(음식업 및 숙박업)	0	0	0	0	0
37. 경영주(음식업 및 숙박업)	6 906	0	131	91	467
38. 가사 및 가사관련 「서비스」 관리인	202	0	0	0	101
39. 영양사 조리사 헤어 Barber 및 관련직 종사자	9 736	30	1 220	1 718	1 659

직업(중분류) 별 취업자 (계속)
(minor group) and age (continued)

Ages							Administrative districts and occupation (minor group)
30 ~ 34	35 ~ 39	40 ~ 44	45 ~ 49	50 ~ 54	55 ~ 59	60 +	
36 306	48 984	50 120	41 274	28 867	19 570	16 394	Chungcheong Nam Do
636	369	404	47	198	231	200	A.
0	0	0	0	0	0	0	1.
0	0	0	0	0	0	0	2.
0	0	0	0	0	0	0	3.
0	0	0	0	0	0	0	4.
30	61	100	0	60	0	100	5.
0	0	0	0	0	0	0	6.
0	0	0	0	0	0	0	7.
100	0	100	0	0	0	0	8.
0	0	0	0	0	0	0	9.
376	278	144	9	0	0	0	10.
0	30	60	8	8	0	100	11.
0	0	0	0	0	0	0	12.
130	0	0	0	0	0	0	13.
0	0	0	0	0	0	0	14.
0	0	0	0	0	0	0	15.
0	0	0	30	130	231	0	16.
0	8	0	0	0	30	0	B.
0	0	0	0	0	0	0	17.
0	8	0	0	0	30	0	18.
198	38	0	231	30	8	0	C.
0	0	0	0	0	0	0	19.
0	0	0	0	0	0	0	20.
0	0	0	0	0	0	0	21.
38	0	0	30	0	0	0	22.
0	0	0	0	0	0	0	23.
0	0	0	0	0	0	0	24.
0	0	0	0	0	0	0	25.
0	0	0	0	0	0	0	26.
0	0	0	0	0	0	0	27.
160	38	0	201	30	8	0	28.
5 542	8 252	7 886	5 322	3 493	1 887	1 598	D.
0	0	0	0	0	0	0	29.
1 693	2 610	3 067	1 981	1 231	905	914	30.
30	0	0	0	100	0	0	31.
0	120	146	30	0	0	0	32.
86	0	131	60	9	0	0	33.
3 703	5 522	4 572	3 251	2 123	982	684	34.
30	0	0	0	30	0	0	35.
2 696	2 386	2 576	1 708	2 093	604	775	E.
0	0	0	0	0	0	0	36.
876	1 005	1 457	865	1 199	548	276	37.
0	0	0	0	101	0	0	38.
1 397	1 274	969	490	564	76	339	39.

제15표.연령계급 및
Table 5. Persons employed by occupation

행정 구역 및 직업 (중분류)	총 취업자 Total	연령			
		14	15 ~ 19	20 ~ 24	25 ~ 29
40. 가정부 및 달리 분류되지 않은 가사 서비스 종사자.....	3 501	641	1 650	343	38
41. 건물관리인 삼척부 청소부 및 건물관리 관련직 종사자.....	304	100	8	0	0
42. 세 탁 공.....	130	0	0	0	100
43. 이용자 미용사 및 이용 관련직 종사자.....	1 742	132	313	531	428
44. 보인 「서비스」종사자.....	90	0	0	30	0
45. 달리 분류되지 않은 「서비스」 종사자.....	1 153	100	700	185	130
F. 농업 축산업 임업 수산업 및 수렵업 종사자.....	246 823	4 305	26 098	20 510	16 824
46. 농장 관리인.....	0	0	0	0	0
47. 농업 경영자.....	28 735	300	1 003	1 003	611
48. 농경 및 축산 종사자.....	12 973	4 005	24 292	18 907	15 712
49. 임업 종사자.....	0	0	0	0	0
50. 어부 수렵인 및 관련직 종사자.....	5 115	0	803	600	501
G. 생산 및 생산관련직 종사자 중 수 잡비 운전자 및 노동자.....	37 477	1 956	13 675	6 294	2 649
51. 생산직 감독자 및 직공 반장.....	0	0	0	0	0
52. 광부 채석부 준장부 및 관련인부.....	1 004	0	302	100	0
53. 금속 가공 처리공.....	0	0	0	0	0
54. 제재공 및 제지공.....	756	0	421	251	0
55. 화학제품 제조공 및 관련직공.....	216	0	77	38	0
56. 방직공 제직공 직물공 염색공 및 관련직공.....	10 804	694	4 656	2 939	730
57. 가죽 처리공.....	120	0	30	90	0
58. 식품 및 음료 제조공.....	2 940	247	1 012	172	108
59. 담배 조제 및 담배 제품 제조공.....	632	0	0	100	0
60. 양복공 양장공 제봉사 실내장식사 및 관련직공.....	6 505	145	2 936	1 343	947
61. 제화공 및 의복제품 제조공.....	120	0	30	0	60
62. 가구 제조공 및 관련 직공.....	108	0	0	0	0
63. 출판업공 및 활조작공.....	100	0	100	9	0
64. 대장공 공구제작공 및 공작기계 조작공.....	154	0	68	26	0
65. 기계설비공 기계조립공 정밀기계 기구 제작공(전기 기계 제외).....	2 248	101	1 648	339	0
66. 전기 설비공 및 전기전자 관련직공.....	856	46	650	122	8
67. 방송 송출장비공 및 영상공.....	0	0	0	0	0
68. 연관공 용접공 전공공 금속자재공 및 가설공.....	60	0	30	0	30
69. 보석공 및 귀금속공.....	0	0	0	0	0
70. 유리공 도자기공 및 유리도자기 관련직공.....	158	0	26	9	60
71. 고무 및 「플라스틱」제품 제조공.....	92	0	30	32	0
72. 종이 및 종이 제품 제조공.....	473	200	154	0	38
73. 인쇄공 및 인쇄관련 직공.....	436	0	77	212	38
74. 도 장 공.....	60	0	30	30	0
75. 달리 분류되지 않은 생산 및 생산관련직 종사자.....	859	161	146	160	221
76. 건설 종사자.....	3 691	0	531	131	300
77. 고건 편직 및 편직장비 조작공.....	0	0	0	0	0
78. 화물취급장비운전공 부두노동자 및 화물취급인부.....	0	0	0	0	0
79. 수송 장비 운전사.....	9	0	0	0	0
80. 달리 분류되지 않은 노동자.....	4 076	362	721	200	9
H. 달리 분류되지 않은 직업 종사자.....	100	0	100	0	0

제15표. 연령계급 및
Table 15. Persons employed by occupation

행정구역 및 직업 (중분류)	총 취업자 Total	연령			
		14	15 ~ 19	20 ~ 24	25 ~ 29
전라북도	405 673	8 567	49 033	38 935	34 058
A. 전문직 기술직 및 전문기술 관련직 종사자	3 703	0	72	1 325	1 005
1. 자연과학자 및 자연과학 관련직 기술자	0	0	0	0	0
2. 건축기술자 공학기술자 및 관련직 공학기술자	11	0	0	0	0
3. 항공기 승무원 및 선박직원	13	0	0	0	0
4. 경영과학자 및 관련직 기술종	0	0	0	0	0
5. 의사 치과의사 수의사 및 관련직 종사자	624	0	36	336	79
6. 통계학자 수리학자 전자계산조직분석직 및 관련직 기술종	0	0	0	0	0
7. 경제학자	0	0	0	0	0
8. 회계종사자	0	0	0	0	0
9. 법무종사자	0	0	0	0	0
10. 교직자	2 811	0	36	956	889
11. 종교 관련 종사자	91	0	0	11	24
12. 저작가 언론인 및 저작전문 관계 종사자	0	0	0	0	0
13. 조각가 화가 사진작가 및 미술관련 창작예술가	24	0	0	11	0
14. 음악가 및 연예인	11	0	0	11	0
15. 체육인 및 체육관련직 종사자	0	0	0	0	0
16. 달리 분류되지 않은 전문직 기술직 및 전문기술 관련직 종사자	118	0	0	0	13
B. 행정 및 관리직 종사자	32	0	0	0	0
17. 입법 종사자 및 상부관리직 종사자	0	0	0	0	0
18. 관리직	32	0	0	0	0
C. 사무직 및 사무관련직 종사자	5 728	0	1 285	3 063	632
19. 사무원 감독자	33	0	0	11	0
20. 정부 행정관	0	0	0	0	0
21. 속기사 타자 및 사무용 기계 조작원	181	0	33	91	44
22. 경리원 출납원 및 경리출납 관련직 종사자	1 534	0	548	747	125
23. 계산기 조작원	0	0	0	0	0
24. 수출 및 통신사업 관리원	0	0	0	0	0
25. 수송원	164	0	82	32	0
26. 우편물 집배 사무원	56	0	0	11	45
27. 전화 교환원 및 통신 기술종	867	0	200	538	129
28. 달리 분류되지 않은 사무직 및 사무관련직 종사자	2 893	0	422	1 531	289
D. 판매 종사자	24 728	234	1 038	1 630	2 595
29. 판매 관리자(도매상 및 소매상)	0	0	0	0	0
30. 경영주(도매상 및 소매상)	5 987	0	55	149	483
31. 판매원 감독자 및 구매 관리원	0	0	0	0	0
32. 전문직 판매원 판매도우리 및 제조업체 판매 대리인	371	0	83	0	128
33. 보험 부동산 증권 거래원 및 기업(서비스) 판매원 및 경제 관리원	515	0	77	31	35
34. 판매원 보조판매원 및 판매 관련직 종사자	17 844	234	823	1 450	1 949
35. 달리 분류되지 않은 판매 종사자	11	0	0	0	0
E. 서비스종 종사자	14 125	942	4 343	1 860	1 142
36. 관리인(음식업 및 숙박업)	22	0	0	0	0
37. 경리주(음식업 및 숙박업)	2 455	0	0	22	109
38. 가사 및 가사관련 「서비스」 관리인	13	0	0	13	0
39. 영양사 조리사 헤어 바텐더 및 관련직 종사자	3 354	36	611	785	520

직업(중분류) 별 취업자 (계속)
(minor group) and age (continued)

Ages							Administrative districts and occupation (minor group)
30 ~ 34	35 ~ 39	40 ~ 44	45 ~ 49	50 ~ 54	55 ~ 59	60 +	
42 545	52 523	51 077	42 486	38 381	25 927	22 021	Jeonra Bug Do
505	326	97	58	57	140	118	A.
0	0	0	0	0	0	0	1.
0	0	0	0	11	0	0	2.
0	13	0	0	0	0	0	3.
0	0	0	0	0	0	0	4.
71	20	0	0	0	0	82	5.
0	0	0	0	0	0	0	6.
0	0	0	0	0	0	0	7.
0	0	0	0	0	0	0	8.
0	0	0	0	0	0	0	9.
434	293	97	47	23	23	13	10.
0	0	0	11	23	22	0	11.
0	0	0	0	0	0	0	12.
0	0	0	0	0	13	0	13.
0	0	0	0	0	0	0	14.
0	0	0	0	0	0	0	15.
0	0	0	0	0	32	23	16.
0	82	0	0	0	0	0	B.
0	82	0	0	0	0	0	17.
0	0	0	0	0	0	0	18.
123	186	137	196	45	11	0	C.
0	22	0	0	0	0	0	19.
0	0	0	0	0	0	0	20.
0	0	13	0	0	0	0	21.
69	11	0	21	0	11	0	22.
0	0	0	0	0	0	0	23.
0	0	0	0	0	0	0	24.
0	0	0	0	0	0	0	25.
0	0	0	0	0	0	0	26.
0	0	0	0	0	0	0	27.
54	153	174	175	45	0	0	28.
3 218	4 611	4 140	3 336	2 069	965	842	D.
0	0	0	0	0	0	0	29.
806	1 033	1 243	897	725	319	227	30.
0	0	0	0	0	0	0	31.
12	67	45	36	0	0	0	32.
22	104	69	93	11	0	23	33.
2 378	3 357	2 733	2 310	1 333	646	581	34.
0	0	0	0	0	0	11	35.
1 175	1 162	1 155	964	598	464	320	E.
0	0	0	22	0	0	0	36.
321	305	562	572	217	209	138	37.
0	0	0	0	0	0	0	38.
341	372	217	184	149	92	47	39.

제15표.연령계급 및
Table 15. Persons employed by occupation

행정구역 및 직업 (중분류)	총 취업자 Total	연령			
		14	15 ~ 19	20 ~ 24	25 ~ 29
40. 가정부 및 달리 분류되지 않은 가사 서비스 종사자.....	5 730	850	2 919	521	151
41. 건물관리인 삼역부 청소부 및 건물관리 관련직 종사자.....	311	0	0	0	0
42. 세탁공.....	159	0	0	49	26
43. 이용자 미용사 및 미용 관련직 종사자.....	1 202	0	400	232	336
44. 보안 「서비스」 종사자.....	36	0	0	36	0
45. 달리 분류되지 않은 「서비스」 종사자.....	843	56	413	202	0
F. 농업 축산업 임업 수산업 및 수렵업 종사자.....	332 970	5 446	32 898	26 914	27 321
46. 농장 관리인.....	0	0	0	0	0
47. 농업 경영자.....	44 432	82	1 020	1 312	1 447
48. 농경 및 축산 종사자.....	288 118	5 364	31 878	25 589	25 810
49. 임업 종사자.....	23	0	0	0	0
50. 어부 수렵인 및 관련직 종사자.....	397	0	0	13	64
G. 생산 및 생산관련직 종사자 만수 장비 운전자 및 노무자.....	24 254	1 945	9 384	4 143	1 363
51. 생산직 감독자 및 직공 반장.....	23	0	0	23	0
52. 장부 적석부 운집부 및 관련인부.....	95	0	0	0	0
53. 금속 가공 처리공.....	0	0	0	0	0
54. 제재공 및 세공공.....	2 569	25	843	195	212
55. 화학제품 제조공 및 관련직공.....	269	0	172	12	0
56. 임계공 제직공 편활공 염색공 및 관련직공.....	7 302	656	3 314	2 001	297
57. 가죽 처리공.....	0	0	0	0	0
58. 식품 및 음료 제조공.....	4 186	707	1 897	219	114
59. 담배 조제 및 담배 제품 제조공.....	366	0	0	82	45
60. 양복공 양장공 제복사 신내장식사 및 관련직공.....	3 813	174	1 450	833	334
61. 제화공 및 의복제품 제조공.....	115	0	104	11	0
62. 가구 제조공 및 관련 목공.....	616	13	163	294	82
63. 목재단공 및 목조각공.....	26	0	0	0	0
64. 대장공 공구제작공 및 공작기계 조작성.....	199	23	94	82	0
65. 기계설치공 기계조립공 정비기계 조작성(전기 기계 제외).....	517	129	300	43	10
66. 전기 설비공 및 전기전자 관련직공.....	284	0	157	11	0
67. 방충 유항장비공 및 영사공.....	0	0	0	0	0
68. 연판공 용접공 판금공 금속가제공 및 가설공.....	0	0	0	0	0
69. 보석공 및 귀금속공.....	0	0	0	0	0
70. 유리공 도자기공 및 유리도자기 관련직공.....	144	23	13	23	12
71. 고무 및 「플라스틱」 제품 제조공.....	641	77	357	75	0
72. 종이 및 종이 제품 제조공.....	111	0	55	56	0
73. 인쇄공 및 인쇄관련 직공.....	46	23	0	10	0
74. 도장공.....	32	0	22	0	10
75. 달리 분류되지 않은 생산 및 생산관련직 종사자.....	820	82	162	139	22
76. 건설 종사자.....	840	0	0	0	12
77. 고정 연인 및 관련장비 조작성.....	0	0	0	0	0
78. 화물취급비운전공 부두노동자 및 화물취급인부.....	0	0	0	0	0
79. 수송 장비 운전사.....	0	0	0	0	0
80. 달리 분류되지 않은 노무자.....	1 240	13	281	34	213
H. 달리 분류되지 않은 직업 종사자.....	13	0	13	0	0

제15표. 연령계급 및
Table 5. Persons employed by occupation

행정 구역 및 직업 (중분류)	총 취업자 Total	연령			
		14	15 ~ 19	20 ~ 24	25 ~ 29
전라남도	757 833	20 584	87 315	78 462	64 381
A. 전문직 기술직 및 전문기술 관련직 종사자	7 186	0	136	2 308	1 911
1. 자연과학자 및 자연과학 관련직 기술자	0	0	0	0	0
2. 인공기술자 공학기술자 및 관련직 공학기술자	0	0	0	0	0
3. 항공기 승무원 및 선장직원	0	0	0	0	0
4. 생명과학자 및 관련직 기술종	0	0	0	0	0
5. 의사 치과의사 수의사 및 관련직 종사자	1 662	0	136	870	142
6. 통계학자 수학과 전자계산조직분석학 및 관련직 기술종	0	0	0	0	0
7. 경제학자	0	0	0	0	0
8. 회계종사자	0	0	0	0	0
9. 법무종사자	0	0	0	0	0
10. 교직원	5 148	0	0	1 409	1 630
11. 종교 관련 종사자	196	0	0	0	0
12. 저작가 언론인 및 저작연공 관계 종사자	11	0	0	11	0
13. 조각가 화가 사진작가 및 미술관련 창작예술가	157	0	0	18	139
14. 음악가 및 연예인	0	0	0	0	0
15. 체육인 및 체육관련직 종사자	0	0	0	0	0
16. 달리 분류되지 않은 전문직 기술직 및 전문기술 관련직 종사자	12	0	0	0	0
B. 행정 및 관리직 종사자	85	0	0	0	0
17. 인력 종사자 및 경부관리직 종사자	0	0	0	0	0
18. 관리직	85	0	0	0	0
C. 사무직 및 사무관련직 종사자	9 105	0	1 929	4 765	962
19. 사무원 감독자	0	0	0	0	0
20. 경부 행정관	0	0	0	0	0
21. 육기사 타자원 및 사무용 기계 조작원	232	0	67	172	0
22. 경리원 출납원 및 경리출납 관련직 종사자	3 534	0	583	1 747	246
23. 계산기 조작원	0	0	0	0	0
24. 수종 및 통신사업 관리원	10	0	0	0	10
25. 수종원	348	0	306	42	0
26. 우편물 집배 사무원	12	0	0	0	12
27. 전화 교환원 및 전신 기술종	1 433	0	497	657	212
28. 달리 분류되지 않은 사무직 및 사무관련직 종사자	3 566	0	498	2 147	482
D. 판매 종사자	54 737	363	2 359	3 967	5 544
29. 판매 관리자(도매상 및 소매상)	0	0	0	0	0
30. 경영 수(도매상 및 소매상)	18 499	0	243	401	1 194
31. 판매원 감독자 및 구매 관리인	42	0	0	0	0
32. 전문직 판매원 판매의무원 및 제조업체 판매 대리인	210	0	84	30	0
33. 보편 부동산 중개인 및 기업(서비스) 판매원 및 경제 관리인	762	0	0	209	0
34. 판매원 보조판매원 및 판매 관련직 종사자	34 938	363	2 032	3 327	4 228
35. 달리 분류되지 않은 판매 종사자	286	0	0	0	122
G. 서비스종 종사자	30 274	1 135	6 721	5 856	3 319
36. 관리인(음식업 및 숙박업)	12	0	0	0	0
37. 경리주(음식업 및 숙박업)	6 005	0	12	140	495
38. 가사 및 가사관련(서비스) 관리인	0	0	0	0	0
39. 영양사 조리사 베이커 바텐더 및 관련직 종사자	11 545	73	1 143	3 050	1 687

직업(중분류) 별 취업자 (계속)
(minor group) and age (continued)

Ages							Administrative districts and occupation (minor group)
30 ~ 34	35 ~ 39	40 ~ 44	45 ~ 49	50 ~ 54	55 ~ 59	60 +	
76 362	92 852	96 765	74 784	62 887	44 374	57 037	Jeonra Nam Do
912	983	512	285	64	52	23	A.
0	0	0	0	0	0	0	1.
0	0	0	0	0	0	0	2.
0	0	0	0	0	0	0	3.
0	0	0	0	0	0	0	4.
136	0	302	23	42	0	11	5.
0	0	0	0	0	0	0	6.
0	0	0	0	0	0	0	7.
0	0	0	0	0	0	0	8.
0	0	0	0	0	0	0	9.
776	923	210	178	22	0	0	10.
0	60	0	84	0	52	0	11.
0	0	0	0	0	0	0	12.
0	0	0	0	0	0	0	13.
0	0	0	0	0	0	0	14.
0	0	0	0	0	0	0	15.
0	0	0	0	0	0	12	16.
0	10	12	10	12	41	0	B.
0	0	0	0	0	0	0	17.
0	10	12	10	12	41	0	18.
159	499	328	375	57	31	0	C.
0	0	0	0	0	0	0	19.
0	0	0	0	0	0	0	20.
0	0	0	0	0	0	0	21.
53	306	174	375	29	21	0	22.
0	0	0	0	0	0	0	23.
0	0	0	0	0	0	0	24.
0	0	0	0	0	0	0	25.
0	0	0	0	0	0	0	26.
42	0	0	0	0	0	0	27.
64	193	154	0	28	10	0	28.
7 947	8 391	9 327	7 150	4 449	2 909	2 331	D.
0	0	0	0	0	0	0	29.
2 084	2 833	3 630	3 081	2 515	1 240	1 278	30.
42	0	0	0	0	0	0	31.
12	60	24	0	0	0	0	32.
150	154	51	114	42	42	0	33.
5 607	5 272	5 610	3 945	1 892	1 609	1 053	34.
52	72	12	10	0	18	0	35.
2 122	3 567	2 503	2 693	920	853	585	E.
12	0	0	0	0	0	0	36.
400	1 454	988	1 789	372	137	218	37.
0	0	0	0	0	0	0	38.
1 139	1 467	1 242	713	375	461	195	39.

제15표.연령계급 및
Table 5. Persons employed by occupation

행정 구역 및 직업 (중분류)	총 취업자 Total	연령			
		14	15 ~ 19	20 ~ 24	25 ~ 29
40. 가정부 및 달리 분류되지 않은 가사 서비스 종사자.....	7 791	1 034	4 680	922	280
41. 전문관리인 잡역부 청소부 및 전문관리 관련직 종사자.....	209	0	34	0	0
42. 세탁공.....	532	0	0	80	74
43. 이용사 이용사 및 이용 관련직 종사자.....	3 019	10	488	1 419	580
44. 보안「서비스」종사자.....	52	0	0	52	0
45. 달리 분류되지 않은 「서비스」 종사자.....	1 109	18	364	193	203
F. 농업 축산업 임업 수산업 및 수렵업 종사자.....	626 644	18 533	69 324	55 137	50 422
46. 농장 관리인.....	12	12	0	0	0
47. 농업 경영자.....	71 239	242	728	2 089	4 079
48. 농경 및 축산 종사자.....	538 309	17 916	66 491	51 343	43 893
49. 임업 종사자.....	140	0	0	0	0
50. 어부 수렵인 및 관련직 종사자.....	16 894	363	2 105	1 705	2 450
G. 생산 및 생산관련직 종사자 운수 장비 운전자 및 노동자.....	29 573	553	6 836	6 250	2 223
51. 생산직 감독자 및 직공 반장.....	0	0	0	0	0
52. 광부 채석부 굴경부 및 관련인부.....	133	0	0	0	18
53. 금속 가공 처리공.....	0	0	0	0	0
54. 제재공 및 제지공.....	198	0	53	10	0
55. 화학제품 제조공 및 관련직공.....	175	0	36	18	0
56. 방직공 제직공 천발공 염색공 및 관련직공.....	4 108	42	1 969	1 463	148
57. 가죽 처리공.....	121	0	121	0	0
58. 식품 및 음료 제조공.....	5 348	208	1 044	712	362
59. 담배 제조 및 담배 제품 제조공.....	0	0	0	0	0
60. 양복용 양장공 제봉사 실패장식사 및 관련직공.....	7 834	53	1 527	2 779	688
61. 제화공 및 의복제품 제조공.....	41	0	0	41	0
62. 가구 제조공 및 관련 직공.....	425	83	136	0	30
63. 플라스틱 및 플라스틱공.....	0	0	0	0	0
64. 대장공 공구제작공 및 공작기계 조작공.....	179	0	138	41	0
65. 기계설비공 기계조립공 철밀기계 기구 제작공(전기 기계 제외).....	331	0	0	42	260
66. 전기 설비공 및 전기전자 관련직공.....	954	0	643	311	0
67. 방충 용탕장비공 및 염사공.....	0	0	0	0	0
68. 연관공 용접공 판금공 금속가제공 및 가설공.....	53	0	0	42	0
69. 보석공 및 귀금속공.....	82	0	41	0	0
70. 유리공 도자기공 및 유리도자기 관련직공.....	714	0	220	362	49
71. 고무 및 「플라스틱」제품 제조공.....	161	18	36	54	0
72. 종이 및 종이 제품 제조공.....	282	0	19	84	42
73. 인쇄공 및 인쇄관련 직공.....	374	121	121	0	0
74. 도장공.....	0	0	0	0	0
75. 달리 분류되지 않은 생산 및 생산관련직 종사자.....	1 010	28	278	141	56
76. 건설 종사자.....	1 558	0	29	0	34
77. 고정 설비 및 관련장비 조작공.....	0	0	0	0	0
78. 화물취급장이운전공 부두노동자 및 화물취급인부.....	211	0	0	0	0
79. 수송 장비 운전사.....	218	0	0	20	0
80. 달리 분류되지 않은 노동자.....	5 063	0	426	130	506
H. 달리 분류되지 않은 직업 종사자.....	199	0	10	179	0

직업(중분류) 별 취업자 (계속)
(minor group) and age (continued)

Ages							Administrative districts and occupation (minor group)
30 - 34	35 - 39	40 - 44	45 - 49	50 - 54	55 - 59	60 +	
114	48	98	156	173	112	172	40.
41	134	0	0	0	0	0	41.
121	181	53	23	0	0	0	42.
258	211	41	0	0	12	0	43.
0	0	0	0	0	0	0	44.
37	72	81	10	0	131	0	45.
64 103	76 140	81 355	62 195	56 422	39 453	53 560	F.
0	0	0	0	0	0	0	46.
5 729	7 127	11 631	10 309	10 303	7 192	11 860	47.
55 930	66 197	67 725	50 623	45 221	31 754	41 216	48.
0	122	0	0	18	0	0	49.
2 444	2 694	1 999	1 263	880	507	484	50.
3 119	3 262	2 728	2 076	953	1 035	538	G.
0	0	0	0	0	0	0	51.
36	42	19	0	0	0	18	52.
0	0	0	0	0	0	0	53.
83	0	13	0	0	42	0	54.
0	0	0	0	0	121	0	55.
132	41	70	156	28	59	0	56.
0	0	0	0	0	0	0	57.
773	642	609	475	174	29	290	58.
0	0	0	0	0	0	0	59.
636	892	504	550	84	121	0	60.
0	0	0	0	0	0	0	61.
140	0	18	18	0	0	0	62.
0	0	0	0	0	0	0	63.
0	0	0	0	0	0	0	64.
18	11	0	0	0	0	0	65.
0	0	0	0	0	0	0	66.
0	0	0	0	0	0	0	67.
0	11	0	0	0	0	0	68.
0	0	41	0	0	0	0	69.
10	18	18	37	0	0	0	70.
0	11	42	0	0	0	0	71.
0	78	18	0	0	0	42	72.
0	11	121	0	0	0	0	73.
0	0	0	0	0	0	0	74.
241	87	139	10	30	0	0	75.
296	351	386	260	102	100	0	76.
0	0	0	0	0	0	0	77.
0	140	30	0	11	0	30	78.
42	11	145	0	0	0	0	79.
712	916	550	570	524	563	158	80.
0	0	0	0	10	0	0	H.

제15표.연령계급 및
Table 5. Persons employed by occupation

행정구역 및 직업 (중분류)	총 취업자 Total	연령			
		14	15 ~ 19	20 ~ 24	25 ~ 29
경 상 북 도	708 298	9 905	97 076	79 553	62 274
A. 전문직 기술직 및 전문기술 관련직 종사자	9 004	0	952	3 473	2 297
1. 자연과학자 및 자연과학 관련직 기술자	0	0	0	0	0
2. 건축기술자 공학기술자 및 관련직 공학기술자	10	0	10	0	0
3. 항공기 승무원 및 선착직원	0	0	0	0	0
4. 생명과학자 및 관련직 기술종	0	0	0	0	0
5. 의사 치과의사 수의사 및 관련직 종사자	1 999	0	595	918	131
6. 통계학자 수학과 전자계산조직분석직 및 관련직 기술종	0	0	0	0	0
7. 경제학자	0	0	0	0	0
8. 회계종사자	0	0	0	0	0
9. 법무종사자	0	0	0	0	0
10. 교직자	6 176	0	143	2 541	2 134
11. 종교 관련 종사자	205	0	11	0	11
12. 저작가 언론인 및 저작인문 제 종사자	0	0	0	0	0
13. 조각가 화가 사진작가 및 미술관련 창작예술가	325	0	193	14	21
14. 음악가 및 연예인	61	0	0	0	0
15. 체육인 및 체육관련직 종사자	0	0	0	0	0
16. 달리 분류되지 않은 전문직 기술직 및 전문기술 관련직 종사자	228	0	0	0	0
B. 행정 및 관리직 종사자	108	0	0	24	11
17. 인법 종사자 및 정부관리직 종사자	0	0	0	0	0
18. 관리자	108	0	0	24	11
C. 사무직 및 사무관련직 종사자	16 463	61	5 751	7 969	1 423
19. 사무원 감독자	0	0	0	0	0
20. 경부 행정관	0	0	0	0	0
21. 속기사 다자전 및 사무용 기계 조작원	1 554	0	411	878	265
22. 경리원 출납원 및 경리출납 관련직 종사자	5 846	0	2 230	2 442	444
23. 계산기 조작원	0	0	0	0	0
24. 수종 및 통신사정 관리원	0	0	0	0	0
25. 수종원	823	61	482	270	10
26. 우편물 집배 사무원	202	0	60	72	10
27. 전화 교환원 및 전신 기술종	3 048	0	842	1 698	495
28. 달리 분류되지 않은 사무직 및 사무관련직 종사자	4 990	0	1 726	2 609	199
D. 판매 종사자	92 547	336	3 417	6 757	9 134
29. 판매 관리자(도매상 및 소매상)	0	0	0	0	0
30. 경영주(도매상 및 소매상)	34 034	0	275	1 522	1 846
31. 판매원(감독자 및 구매 관리인)	60	0	0	0	0
32. 전문직 판매원 판매외무원 및 제조업체 판매 대리인	576	0	0	60	85
33. 보험 부동산 증권거래인 및 기업(서비스) 판매원 및 경제 관리원	1 080	0	157	397	193
34. 판매원 보조판매원 및 판매 관련직 종사자	56 382	336	2 985	4 768	7 010
35. 달리 분류되지 않은 판매 종사자	395	0	0	10	0
E. 서어비스직 종사자	48 507	1 808	9 201	6 919	4 925
36. 관리원(음식업 및 숙박업)	82	0	0	60	0
37. 경영주(음식업 및 숙박업)	11 658	0	7	252	572
38. 가사 및 가사관련 「서비스」 관리원	26	0	0	13	0
39. 영양사 조리사 웨이터 바텐더 및 관련직 종사자	18 211	87	2 269	3 639	2 316

직업(중분류) 별 취업자 (계속)
(minor group) and age (continued)

Ages							Administrative districts and occupation (minor group)
30 ~ 34	35 ~ 39	40 ~ 44	45 ~ 49	50 ~ 54	55 ~ 59	60 +	
70 963	97 109	81 133	74 738	57 204	38 135	40 258	Gyeongsang Bug Do
839	651	131	284	233	132	12	A.
0	0	0	0	0	0	0	1.
0	0	0	0	0	0	0	2.
0	0	0	0	0	0	0	3.
0	0	0	0	0	0	0	4.
96	144	97	18	0	0	0	5.
0	0	0	0	0	0	0	6.
0	0	0	0	0	0	0	7.
0	0	0	0	0	0	0	8.
0	0	0	0	0	0	0	9.
657	494	13	0	133	61	0	10.
13	13	11	133	13	0	0	11.
0	0	0	0	0	0	0	12.
12	0	0	0	74	11	0	13.
61	0	0	0	0	0	0	14.
0	0	0	0	0	0	0	15.
0	0	10	133	13	60	12	16.
13	60	0	0	0	0	0	B.
0	0	0	0	0	0	0	17.
13	60	0	0	0	0	0	18.
415	515	178	144	7	0	0	C.
0	0	0	0	0	0	0	19.
0	0	0	0	0	0	0	20.
0	0	0	0	0	0	0	21.
266	221	99	144	0	0	0	22.
0	0	0	0	0	0	0	23.
0	0	0	0	0	0	0	24.
0	0	0	0	0	0	0	25.
0	60	0	0	0	0	0	26.
0	13	0	0	0	0	0	27.
149	221	79	0	7	0	0	28.
13 788	16 306	14 426	12 243	8 444	4 033	3 663	D.
0	0	0	0	0	0	0	29.
4 355	5 876	6 090	5 397	4 330	2 221	2 122	30.
0	0	0	60	0	0	0	31.
134	74	243	0	0	0	0	32.
70	0	133	60	70	0	0	33.
9 047	10 286	7 960	6 726	3 911	1 812	1 541	34.
182	70	0	0	133	0	0	35.
4 731	5 681	5 131	4 945	2 526	1 591	1 079	E.
11	0	11	0	0	0	0	36.
1 608	2 122	2 199	2 030	1 265	1 052	551	37.
0	0	0	13	0	0	0	38.
1 832	3 043	2 320	1 513	847	184	161	39.

제15표.연령계급 및
Table 5. Persons employed by occupation

행정 구역 및 직업 (중분류)	총 취업자 Total	연령			
		14	15 ~ 19	20 ~ 24	25 ~ 29
40. 가정부 및 달리 분류되지 않은 가사 서비스 종사자.....	9 547	1 247	4 364	667	570
41. 건물관리인 감독부 청소부 및 건물관리 관련직 종사자.....	775	121	57	0	0
42. 세 탁 공.....	732	60	60	204	202
43. 이용사 미용사 및 이용 관련직 종사자.....	4 623	215	959	1 462	1 048
44. 보안 「서비스」 종사자.....	262	0	0	120	0
45. 달리 분류되지 않은 「서비스」 종사자.....	2 591	78	1 485	502	217
F. 농업 축산업 임업 수산업 및 수렵업 종사자.....	439 401	4 813	41 175	33 279	36 019
46. 농장 관리인.....	133	0	0	0	0
47. 농업 경영자.....	52 082	0	459	577	2 344
48. 농경 및 축산 종사자.....	387 030	4 813	40 716	32 702	33 675
49. 임업 종사자.....	156	0	0	0	0
50. 어부 수렵인 및 관련직 종사자.....	0	0	0	0	0
G. 생산 및 생산관련직 종사자 운수 장비 운전자 및 노무자.....	102 109	2 887	36 447	21 106	8 415
51. 생산직 감독자 및 직공 반장.....	61	0	0	0	0
52. 장부 세척부 준장부 및 관련인부.....	399	0	133	0	0
53. 금속 가공 처리공.....	192	0	0	0	0
54. 제재공 및 제지공.....	199	0	141	7	0
55. 화학제품 제조공 및 관련직공.....	580	0	314	71	8
56. 방직공 제직공 직물공 염색공 및 관련직공.....	49 263	2 079	18 348	13 322	4 043
57. 가죽 처리공.....	20	0	10	10	0
58. 식기 및 용도 제조공.....	9 406	301	2 998	887	752
59. 담배 조 및 담배 제품 제조공.....	1 127	0	204	78	55
60. 양복공 양복 수 제부사 실내장식사 및 관련직공.....	17 874	330	6 227	4 242	1 933
61. 제화공 및 피혁시 등 제조공.....	86	0	73	0	0
62. 가구 제조공 및 판 기 목공.....	1 005	0	138	181	242
63. 물체단공 및 물조각공.....	13	0	0	0	0
64. 대장공 공구제작공 및 공작기계 조작공.....	709	0	75	19	121
65. 기계설비공 기계조립공 정밀기계 기구 제작공(전기 기계 제외).....	2 037	0	1 378	135	0
66. 전기 설비공 및 전기전자 관련직공.....	3 789	15	3 332	293	68
67. 방충 용합장비공 및 영상공.....	0	0	0	0	0
68. 연판공 용접공 관공공 금속자재공 및 가열공.....	201	0	8	0	60
69. 보석공 및 귀금속공.....	61	0	0	0	0
70. 유리공 도자기공 및 유리도자기 관련직공.....	532	0	39	0	60
71. 고무 및 「플라스틱」 제품 제조공.....	263	0	191	11	0
72. 종이 및 종이 제품 제조공.....	495	12	78	0	67
73. 인쇄공 및 인쇄관련 직공.....	338	0	122	146	0
74. 도 장 공.....	132	0	0	61	0
75. 달리 분류되지 않은 생산 및 생산관련직 종사자.....	3 370	0	1 130	758	261
76. 건설 종사자.....	4 177	10	132	133	312
77. 고정 엔지니어 및 관련장비 조작공.....	0	0	0	0	0
78. 화물위급장비운전공 부무노동자 및 화물위급인부.....	61	0	0	0	0
79. 수송 장비 운전사.....	271	0	26	148	13
80. 달리 분류되지 않은 노무자.....	5 448	133	1 350	430	420
H. 달리 분류되지 않은 직업 종사자.....	159	0	133	26	0

제15표.연령계급 및
Table 5. Persons employed by occupation

행정구역 및 직업 (중분류)	총 취업자 Total	연령			
		14	15 ~ 19	20 ~ 24	25 ~ 29
경 상 남 도	461 350	7 087	62 941	52 729	34 977
A. 전문직 기술직 및 전문기술 관련직 종사자	7 015	0	687	2 510	1 857
1. 자연과학자 및 자연과학 관련직 기술자	6	0	0	0	0
2. 건축기술자 공학기술자 및 관련직 공학기술자	107	0	107	0	0
3. 항공기 승무원 및 선박직원	0	0	0	0	0
4. 경영과학자 및 관련직 기술공	0	0	0	0	0
5. 의사 치과 의사 수의사 및 관련직 종사자	1 540	0	445	625	56
6. 통계학자 수학자 전자계산조각분석자 및 관련직 기술공	0	0	0	0	0
7. 경제학자	0	0	0	0	0
8. 회계종사자	0	0	0	0	0
9. 법무종사자	107	0	0	0	0
10. 교직자	5 100	0	129	1 875	1 780
11. 종교 관련 종사자	31	0	0	0	0
12. 서지가 언론인 및 저지언론 관계 종사자	0	0	0	0	0
13. 조각가 화가 사진작가 및 미술관련 창작예술가	41	0	6	0	0
14. 음악가 및 연예인	31	0	0	10	21
15. 체육인 및 체육관련직 종사자	0	0	0	0	0
16. 달리 분류되지 않은 전문직 기술직 및 전문기술 관련직 종사자	52	0	0	0	0
B. 행정 및 관리직 종사자	196	0	0	31	0
17. 입법 종사자 및 정부관리직 종사자	0	0	0	0	0
18. 관리자	196	0	0	31	0
C. 사무직 및 사무관리직 종사자	9 101	25	2 554	5 289	761
19. 사무원 감독자	14	0	0	0	14
20. 정부 행정관	0	0	0	0	0
21. 속기사 타자 및 사무용 기계 조작원	523	0	119	356	38
22. 경리원 총납원 및 경리출납 관련직 종사자	2 761	0	874	1 577	53
23. 계산기 조작원	15	15	0	0	0
24. 수출 및 통신사업 관리원	0	0	0	0	0
25. 수송원	138	0	103	35	0
26. 우편물 집배 사무원	20	0	10	0	10
27. 전화 교환원 및 전신 기술공	1 853	0	614	928	218
28. 달리 분류되지 않은 사무직 및 사무관련직 종사자	3 777	10	834	2 393	428
D. 판매 종사자	37 493	34	1 041	1 860	3 378
29. 판매 관리자(도매상 및 소매상)	0	0	0	0	0
30. 경영주(도매상 및 소매상)	18 107	0	154	639	1 784
31. 판매원 감독자 및 구매 관리인	72	0	0	0	0
32. 전문직 판매원 판매외무원 및 제조업의 판매 대리인	331	0	0	43	76
33. 보험 부동산 증권거래인 및 기업(서비스) 판매원 및 경제 관리인	632	0	142	152	31
34. 판매원 보조판매원 및 판매 관련직 종사자	18 185	34	745	1 026	1 476
35. 달리 분류되지 않은 판매 종사자	166	0	0	0	11
E. 서비스직 종사자	23 946	1 106	5 451	4 370	2 803
36. 관리인(음식업 및 숙박업)	31	0	0	0	0
37. 경영주(음식업 및 숙박업)	4 897	0	21	255	386
38. 가사 및 가사관련 「서비스」 관리인	0	0	0	0	0
39. 영양사 조리사 헤어디자이너 관련직 종사자	7 915	101	777	2 447	1 359

직업(중분류) 별 취업자 (계속)
(minor group) and age (continued)

Ages							Administrative districts and occupation (minor group)
30 ~ 34	35 ~ 39	40 ~ 44	45 ~ 49	50 ~ 54	55 ~ 59	60 +	
49 995	59 288	58 094	50 773	38 246	24 909	22 011	Gyeongsang Nam Do
1 055	424	225	155	58	30	14	A.
0	0	0	0	6	0	0	1
0	0	0	0	0	0	0	2
0	0	0	0	0	0	0	3
0	0	0	0	0	0	0	4
143	81	62	97	31	0	0	5
0	0	0	0	0	0	0	6
0	0	0	0	0	0	0	7
0	0	0	0	0	0	0	8
0	0	107	0	0	0	0	9
884	329	32	41	0	0	0	10
0	0	0	17	0	0	14	11
0	0	0	0	0	0	0	12
14	14	7	0	0	0	0	13
0	0	0	0	0	0	0	14
14	0	17	0	21	0	0	15
0	0	0	0	0	0	0	16
76	21	0	0	0	31	37	B.
0	0	0	0	0	0	0	17
76	21	0	0	0	31	37	18
103	129	71	117	7	45	0	C.
0	0	0	0	0	0	0	19
0	0	0	0	0	0	0	20
10	0	0	0	0	0	0	21
23	46	36	107	0	45	0	22
0	0	0	0	0	0	0	23
0	0	0	0	0	0	0	24
0	0	0	0	0	0	0	25
0	0	0	0	0	0	0	26
45	38	10	0	0	0	0	27
25	45	25	10	7	0	0	28
5 584	6 166	6 420	5 287	4 320	1 694	1 709	D.
0	0	0	0	0	0	0	29
2 473	2 712	3 245	2 724	2 314	1 094	968	30
41	0	0	31	0	0	0	31
54	158	0	0	0	0	0	32
65	162	44	36	0	0	0	33
2 920	3 134	3 100	2 465	2 006	569	710	34
31	0	31	31	0	31	31	35
1 973	2 341	1 533	1 823	1 394	504	648	E.
31	0	0	0	0	0	0	36
430	1 048	763	914	679	282	119	37
0	0	0	0	0	0	0	38
917	751	419	498	308	94	244	39

제15표.연령계급 및
Table 15. Persons employed by occupation

행정구역 및 직업 (중분류)	총 취업자 Total	연령			
		14	15 ~ 19	20 ~ 24	25 ~ 29
40. 가정부 및 달리 분류되지 않은 가사 서비스 종사자.....	6 709	816	3 198	994	164
41. 건물관리인 압역부 청소부 및 건물관리 관련직 종사자.....	583	0	117	42	0
42. 세 탁 공.....	90	0	15	0	24
43. 이용자 미용사 및 이용 관련직 종사자.....	2 255	17	526	404	819
44. 보안 「서비스」종사자.....	37	0	7	7	16
45. 달리 분류되지 않은 「서비스」 종사자.....	1 429	172	790	221	35
F. 농업 축산업 임업 수산업 및 수렵업 종사자	343 062	4 818	36 669	28 282	24 449
46. 농장 관리인.....	0	0	0	0	0
47. 농업 경영자.....	58 109	106	1 107	1 827	1 392
48. 농경 및 축산 종사자.....	280 151	4 712	34 523	25 958	22 931
49. 임업 종사자.....	1 316	0	534	0	0
50. 어부 수렵인 및 관련직 종사자.....	3 486	0	505	497	126
G. 생산 및 생산관련직 종사자 운수 장비 운전자 및 노무자	39 782	1 104	16 418	10 106	1 708
51. 생산직 감독자 및 직공 반장.....	0	0	0	0	0
52. 항부 제작부 준장부 및 관련인부.....	48	0	38	0	0
53. 금속 가공 처리공.....	55	0	0	0	0
54. 제지공 및 제지공.....	1 042	0	107	229	0
55. 화학제품 제조공 및 관련직공.....	289	30	228	31	0
56. 방직공 제직공 직물공 염색공 및 관련직공.....	9 000	237	4 375	2 866	217
57. 가죽 처리공.....	0	0	0	0	0
58. 식량 및 음료 제조공.....	5 431	45	1 094	808	221
59. 담배 조제 및 담배 제품 제조공.....	0	0	0	0	0
60. 양복공 양강공 재봉사 실내장식사 및 관련직공.....	6 914	358	2 985	1 177	691
61. 제화공 및 비혁제품 제조공.....	308	0	31	112	62
62. 가구 제조공 및 관련 직공.....	279	0	110	14	44
63. 물계단공 및 활조각공.....	31	0	0	0	0
64. 태상공 공구제작공 및 공작기계 조작성.....	238	24	72	0	20
65. 기계설비공 기계조립공 정밀기계 기구 제작공(전기 기계 제외).....	1 573	24	754	654	0
66. 전기 설비공 및 전기전자 관련직공.....	6 329	47	3 893	2 694	138
67. 방송 송출장비공 및 영상공.....	10	0	0	0	0
68. 연관공 용접공 관공공 금속가제공 및 가설공.....	113	0	62	20	0
69. 보석공 및 귀금속공.....	0	0	0	0	0
70. 유리공 도자기공 및 유리도자기 관련직공.....	808	0	299	103	38
71. 고무 및 「플라스틱」제품 제조공.....	532	0	118	377	0
72. 종이 및 종이 제품 제조공.....	268	0	62	52	0
73. 인쇄공 및 인쇄관련 직공.....	86	0	31	41	0
74. 도 장 공.....	48	7	7	14	6
75. 달리 분류되지 않은 생산 및 생산관련직 종사자.....	3 205	213	1 834	709	52
76. 건설 종사자.....	1 218	107	126	127	21
77. 고정 엔지니어 및 관련장비 조작성.....	0	0	0	0	0
78. 화물취급장이전공 부무노동자 및 화물취급인부.....	66	0	0	0	0
79. 수송 장비 운전사.....	7	0	0	0	0
80. 달리 분류되지 않은 노무자.....	1 384	12	192	78	198
H. 달리 분류되지 않은 직업 종사자	455	0	121	231	21

직업(중분류) 별 취업자 (계속)
(minor group) and age (continued)

Ages							Administrative districts and occupation (minor group)
30 - 34	35 - 39	40 - 44	45 - 49	50 - 54	55 - 59	60 +	
149	253	179	279	325	97	255	40.
63	139	72	67	52	31	0	41.
41	0	0	10	0	0	0	42.
304	98	62	0	15	0	10	43.
7	0	0	0	0	0	0	44.
31	52	38	55	15	0	20	45.
38 842	47 747	47 541	41 775	31 344	22 104	19 491	F.
0	0	0	0	0	0	0	46.
4 287	6 715	9 873	10 330	8 738	6 769	6 965	47.
33 928	40 426	37 265	30 702	22 078	15 122	12 506	48.
106	6	10	534	10	106	10	49.
521	600	393	209	518	107	10	50.
2 341	2 460	2 293	1 616	1 123	501	112	G.
0	0	0	0	0	0	0	51.
0	0	0	0	0	0	10	52.
55	0	0	0	0	0	0	53.
122	243	0	166	175	0	0	54.
0	0	0	0	0	0	0	55.
416	458	173	100	51	107	0	56.
0	0	0	0	0	0	0	57.
654	441	944	611	285	236	42	58.
0	0	0	0	0	0	0	59.
313	487	477	231	174	21	0	60.
0	51	21	31	0	0	0	61.
15	38	44	14	0	0	0	62.
0	0	0	0	31	0	0	63.
31	10	71	0	0	10	0	64.
73	31	20	17	0	0	0	65.
0	6	51	0	0	0	0	66.
0	10	0	0	0	0	0	67.
0	31	0	0	0	0	0	68.
0	0	0	0	0	0	0	69.
214	118	36	0	0	0	0	70.
0	31	0	0	6	0	0	71.
0	21	20	28	30	0	55	72.
14	0	0	0	0	0	0	73.
7	7	0	0	0	0	0	74.
128	62	62	131	14	0	0	75.
138	263	197	72	138	29	0	76.
0	0	0	0	0	0	0	77.
0	21	0	14	0	31	0	78.
0	0	0	0	0	7	0	79.
161	131	177	201	219	10	5	80.
21	0	11	0	0	0	0	H.

제15표. 연령계급 및
Table 15. Persons employed by occupation

행정구역 및 직업 (중분류)	총 취업자 Total	연령			
		14	15 ~ 19	20 ~ 24	25 ~ 29
제주도	80 991	1 631	9 129	7 889	7 191
A. 전문직 기술직 및 전문기술 관련직 종사자	876	0	102	332	129
1. 자연과학자 및 자연과학 관련직 기술자.....	0	0	0	0	0
2. 건축기술자 공학기술자 및 관련직 공학기술자.....	0	0	0	0	0
3. 항공기 승무원 및 선박직원.....	0	0	0	0	0
4. 생명과학자 및 관련직 기술공.....	14	0	0	0	0
5. 의사 치과 의사 수의사 및 관련직 종사자.....	232	0	26	129	37
6. 통계학자 수학과 전자계산조직분석과 및 관련직 기술공.....	0	0	0	0	0
7. 경제학자.....	0	0	0	0	0
8. 회계종사자.....	0	0	0	0	0
9. 법무종사자.....	0	0	0	0	0
10. 교직원.....	578	0	76	203	92
11. 종교 관련 종사자.....	27	0	0	0	0
12. 저작가 언론인 및 저작인문 관련 종사자.....	0	0	0	0	0
13. 조각가 화가 사진작가 및 미술관련 창작예술가.....	0	0	0	0	0
14. 음악가 및 연예인.....	0	0	0	0	0
15. 체육인 및 체육관련직 종사자.....	0	0	0	0	0
16. 달리 분류되지 않은 전문직 기술직 및 전문기술 관련직 종사자.....	25	0	0	0	0
B. 행정 및 관리직 종사자	0	0	0	0	0
17. 입법 종사자 및 정부관리직 종사자.....	0	0	0	0	0
18. 관리직.....	0	0	0	0	0
C. 사무직 및 사무관련직 종사자	1 383	0	317	827	113
19. 사무원 감독자.....	24	0	0	24	0
20. 경부 행정관.....	0	0	0	0	0
21. 육기서 타지원 및 사무용 기계 조작원.....	115	0	26	38	38
22. 경리원 출납원 및 경리출납 관련직 종사자.....	537	0	91	356	14
23. 계산기 조작원.....	0	0	0	0	0
24. 우송 및 통신사업 관련원.....	0	0	0	0	0
25. 수종원.....	0	0	0	0	0
26. 우편물 집배 사무원.....	0	0	0	0	0
27. 전화 교환원 및 통신 기술공.....	303	0	74	229	0
28. 달리 분류되지 않은 사무직 및 사무관련직 종사자.....	404	0	126	180	61
D. 판매 종사자	6 065	25	319	726	700
29. 판매 관리자(도매상 및 소매상).....	0	0	0	0	0
30. 경영 수(도매상 및 소매상).....	3 102	0	13	209	274
31. 판매원 감독자 및 구매 관리자.....	14	0	0	0	0
32. 전문직 판매원 판매의무원 및 제조업체 판매 대리인.....	0	0	0	0	0
33. 보험 부동산 증권거래인 및 기업(서비스) 판매원 및 경제 관리자.....	53	0	13	26	0
34. 판매원 보조판매원 및 판매 관련직 종사자.....	2 896	25	293	491	426
35. 달리 분류되지 않은 판매 종사자.....	0	0	0	0	0
E. 서비스 종사자	2 716	26	598	493	511
36. 관리인(음식업 및 숙박업).....	0	0	0	0	0
37. 경영주(음식업 및 숙박업).....	564	0	0	27	77
38. 가사 및 가사관련 「서비스」 관리자.....	0	0	0	0	0
39. 영양사 조리사 웨이터 바텐더 및 관련직 종사자.....	1 024	0	198	283	185

직업(중분류) 별 취업자 (계속)
(minor group) and age (continued)

Ages							Administrative districts and occupation (minor group)
30 ~ 34	35 ~ 39	40 ~ 44	45 ~ 49	50 ~ 54	55 ~ 59	60 +	
8 128	9 353	9 529	7 536	6 742	4 675	9 188	Je ju Do
67	113	66	53	14	0	0	A.
0	0	0	0	0	0	0	1.
0	0	0	0	0	0	0	2.
0	0	0	0	0	0	0	3.
14	0	0	0	0	0	0	4.
13	0	27	0	0	0	0	5.
0	0	0	0	0	0	0	6.
0	0	0	0	0	0	0	7.
0	0	0	0	0	0	0	8.
0	0	0	0	0	0	0	9.
40	113	26	14	14	0	0	10.
0	0	13	14	0	0	0	11.
0	0	0	0	0	0	0	12.
0	0	0	0	0	0	0	13.
0	0	0	0	0	0	0	14.
0	0	0	0	0	0	0	15.
0	0	0	25	0	0	0	16.
0	0	0	0	0	0	0	B.
0	0	0	0	0	0	0	17.
0	0	0	0	0	0	0	18.
39	24	50	0	0	0	13	C.
0	0	0	0	0	0	0	19.
0	0	0	0	0	0	0	20.
13	0	0	0	0	0	0	21.
26	24	13	0	0	0	13	22.
0	0	0	0	0	0	0	23.
0	0	0	0	0	0	0	24.
0	0	0	0	0	0	0	25.
0	0	0	0	0	0	0	26.
0	0	0	0	0	0	0	27.
0	0	37	0	0	0	0	28.
956	759	838	598	581	283	280	D.
0	0	0	0	0	0	0	29.
535	377	465	427	395	191	216	30.
0	14	0	0	0	0	0	31.
0	0	0	0	0	0	0	32.
14	0	0	0	0	0	0	33.
407	368	373	171	186	92	64	34.
0	0	0	0	0	0	0	35.
313	227	216	172	53	27	80	E.
0	0	0	0	0	0	0	36.
115	67	105	119	27	0	27	37.
0	0	0	0	0	0	0	38.
104	119	69	26	13	27	0	39.

제15표.연령계급 및
Table 15. Persons employed by occupation

행정 구역 및 직업 (중분류)	총 취업자 Total	연령			
		14	15 ~ 19	20 ~ 24	25 ~ 29
40. 가정부 및 달리 분류되지 않은 가사 서비스 종사자.....	305	13	185	26	14
41. 건물관리인 삼역부 청소부 및 건물관리 관련직 종사자.....	28	0	0	0	14
42. 세탁공.....	68	0	0	0	14
43. 이용자 미용사 및 미용 관련직 종사자.....	566	0	162	130	180
44. 보안 「서비스」 종사자.....	27	0	0	27	0
45. 달리 분류되지 않은 「서비스」 종사자.....	134	13	53	0	27
F. 농업 축산업 임업 수산업 및 수렵업 종사자.....	67 811	1 502	7 139	5 232	5 586
46. 농장 관리인.....	0	0	0	0	0
47. 농업 경영자.....	16 490	24	74	288	793
48. 농경 및 축산 종사자.....	51 070	1 478	7 051	4 920	4 768
49. 임업 종사자.....	14	0	14	0	0
50. 어부 수형인 및 관련직 종사자.....	237	0	0	24	25
G. 생산 및 생산관련직 종사자 운수 장비 운전자 및 노무자.....	2 140	78	654	279	152
51. 생산직 감독자 및 직공 반장.....	0	0	0	0	0
52. 장부 제작부 품질부 및 관련인부.....	0	0	0	0	0
53. 금속 가공 처리공.....	0	0	0	0	0
54. 세척공 및 제지공.....	0	0	0	0	0
55. 화학제품 제조공 및 관련직공.....	0	0	0	0	0
56. 방직공 제직공 원방공 염색공 및 관련직공.....	185	0	61	48	38
57. 가죽 처리공.....	0	0	0	0	0
58. 식품 및 음료 제조공.....	574	52	302	91	0
59. 담배 조제 및 담배 제품 제조공.....	0	0	0	0	0
60. 양복공 양장공 제복사 신의장식사 및 관련직공.....	564	26	164	114	76
61. 세화공 및 리혁제품 제조공.....	13	0	13	0	0
62. 가구 제조공 및 관련 직공.....	38	0	13	0	0
63. 인쇄단공 및 활조자공.....	0	0	0	0	0
64. 태장공 공구제작공 및 공작기계 조작성.....	0	0	0	0	0
65. 기계설비공 기계조립공 정밀기계 기구 제작공(전기 기계 제외).....	0	0	0	0	0
66. 전기 설비공 및 전기전자 관련직공.....	25	0	0	0	25
67. 방충 용항장비공 및 열사공.....	0	0	0	0	0
68. 연판공 용접공 산금공 금속가제공 및 가설공.....	0	0	0	0	0
69. 보석공 및 귀금속공.....	0	0	0	0	0
70. 유리공 도자기공 및 유리도자기 관련직공.....	0	0	0	0	0
71. 고무 및 「플라스틱」 제품 제조공.....	0	0	0	0	0
72. 종이 및 종이 제품 제조공.....	40	0	0	0	0
73. 인쇄공 및 인쇄관련 직공.....	0	0	0	0	0
74. 도장공.....	0	0	0	0	0
75. 달리 분류되지 않은 생산 및 생산관련직 종사자.....	64	0	40	0	0
76. 건설 종사자.....	274	0	0	13	0
77. 고경 엔지니어 및 관련직 조작성.....	0	0	0	0	0
78. 화물취급장비운전공 부무노동자 및 화물취급인부.....	0	0	0	0	0
79. 수송 장비 운전사.....	0	0	0	0	0
80. 달리 분류되지 않은 노무자.....	363	0	61	13	13
H. 달리 분류되지 않은 직업 종사자.....	0	0	0	0	0

제16표. 교육정도, 직업 (중분류)

Table 16. Persons employed by occupation (minor group),

행정구역 및 직업 (중분류)	총 수 Both sexes		국민학교 Primary school			
	남 Male	여 Female	남 Male	여 Female	남 Male	
전 국	11 445 797	7 193 538	4 252 259	5 132 551	2 996 576	2 135 975
A. 전문직 기술직 및 전문기술 관련직 종사자	368 617	278 285	90 332	18 441	13 583	4 858
1. 자연과학 및 자연과학 관련직 기술자	766	760	6	70	70	0
2. 건축기술자 공학기술자 및 관련직 공학기술자	16 193	15 921	277	342	342	0
3. 항공기 승무원 및 선박직원	5 744	5 731	13	991	978	13
4. 경영과학자 및 관련직 기술공	453	444	14	14	0	14
5. 의사 치과의사 수의사 및 관련직 종사자	56 302	34 462	21 840	2 560	1 566	994
6. 통계학사 수학과 전자계산조직분석사 및 관련직 기술공	473	174	299	0	0	0
7. 경제학자	150	150	0	0	0	0
8. 회계종사자	5 925	4 691	1 234	3 073	2 313	760
9. 법무종사자	1 868	1 761	107	177	70	107
10. 교직원	216 311	160 980	55 331	2 726	2 397	329
11. 종교관계종사자	17 362	12 713	4 649	2 259	1 016	1 243
12. 저작가 언론인 및 저작연봉 관계종사자	7 418	7 071	347	88	69	19
13. 조각가 화가 사진작가 및 미술관련 창작예술가	22 041	20 110	1 931	3 602	3 330	272
14. 음악가 및 연예인	9 055	7 255	1 800	569	373	196
15. 체육인 및 체육관련직 종사자	2 641	2 491	150	190	190	0
16. 달리 분류되지 않은 전문직 기술직 및 전문기술 관련직 종사자	5 905	3 571	2 334	1 780	869	911
B. 행정 및 관리직 종사자	60 411	58 813	1 598	5 968	5 563	405
17. 직업종사자 및 정부관리직 종사자	1 234	1 294	0	61	61	0
18. 관리직	59 117	57 519	1 598	5 907	5 502	405
C. 사무직 및 사무관련직 종사자	770 648	607 483	163 165	57 388	43 890	13 498
19. 사무원 감독자	64 926	64 257	669	2 380	2 206	174
20. 경영행정관	5 183	5 101	82	337	337	0
21. 유기사 디자인 및 사무용 기계 조작원	12 562	378	12 184	353	0	353
22. 경리원 출납원 및 경리출납 관련직 종사자	161 080	99 004	62 076	8 826	5 273	3 553
23. 계산기 조작원	2 196	913	1 283	165	0	165
24. 수송 및 통신사업 관리원	5 425	5 058	367	1 245	1 226	19
25. 수송원	12 701	8 542	4 159	4 261	1 384	2 877
26. 우편물 집배 사무원	14 502	13 020	1 482	3 448	3 363	85
27. 전화 교환원 및 통신 기술공	29 229	10 329	18 899	2 980	1 478	1 502
28. 달리 분류되지 않은 사무직 및 사무관련직 종사자	462 844	400 871	61 973	33 393	28 623	4 770
D. 판매 종사자	1 299 261	757 084	542 177	520 293	248 772	271 521
29. 판매 관리직(도매상 및 소매상)	1 937	1 929	8	209	201	8
30. 경영주(도매상 및 소매상)	637 692	444 041	193 651	239 670	138 156	100 514
31. 판매원 감독자 및 구매 관리인	2 367	1 436	931	975	450	525
32. 전문직 판매원 판매도우리 및 제조업체 판매 대리인	15 344	9 078	6 266	3 887	1 537	2 350
33. 보람 부동산 중전거래인 및 기업(서비스) 판매원 및 경제 관리인	43 085	35 677	7 408	13 100	10 855	2 245
34. 판매원 보조판매원 및 판매 관련직 종사자	581 735	249 406	332 329	256 496	91 259	165 237
35. 달리 분류되지 않은 판매 종사자	17 101	15 517	1 584	6 956	6 314	642
E. 서비스직 종사자	719 604	330 900	288 704	354 276	126 337	277 939
36. 관리인(용식업 및 숙박업)	2 922	2 297	625	317	213	104
37. 경영주(용식업 및 숙박업)	113 693	52 165	66 528	49 364	17 346	32 018
38. 가사 및 가사관련 「서비스」 관리인	1 575	438	1 137	834	185	649
39. 영양사 조리사 웨이터 바텐더 및 관련직 종사자	157 341	47 673	109 668	82 162	24 888	57 274

Note : For the English presentation of occupational classification, see page 21

및 성별 취업자

educational attainment and sex

중 · 고등학교 Secondary school			대 학 이 상 College or more			학 Never attended school			Administrative districts and Occupation (minor group)
남 Male	여 Female		남 Male	여 Female		남 Male	여 Female		
3 463 325	2 668 852	794 473	616 420	551 703	64 717	2 233 501	976 407	1 257 094	Whole country
137 041	99 504	37 537	208 498	162 635	45 863	4 637	2 563	2 074	A
108	108	0	572	572	0	16	10	6	1.
5 325	5 059	266	10 520	10 520	0	11	0	11	2.
3 058	3 058	0	1 695	1 695	0	0	0	0	3.
121	121	0	323	323	0	0	0	0	4.
22 143	9 466	12 677	30 815	22 753	8 062	784	677	107	5.
175	25	150	298	149	149	0	0	0	6.
0	0	0	150	150	0	0	0	0	7.
1 966	1 736	230	173	173	0	713	469	244	8.
76	76	0	1 615	1 615	0	0	0	0	9.
71 932	52 602	19 330	141 348	105 731	35 617	305	250	55	10.
5 746	3 624	2 122	8 712	7 745	967	645	328	317	11.
2 399	2 380	19	4 931	4 622	309	0	0	0	12.
16 016	14 679	1 337	2 202	1 893	309	221	208	13	13.
5 274	4 120	1 154	3 212	2 762	450	0	0	0	14.
1 873	1 723	150	578	578	0	0	0	0	15.
829	727	102	1 354	1 354	0	1 942	621	1 321	16.
27 276	26 361	915	25 956	25 731	225	1 211	1 158	53	B.
446	446	0	787	787	0	0	0	0	17.
26 830	25 915	915	25 169	24 944	225	1 211	1 158	53	18.
500 883	360 171	140 712	210 012	201 695	8 317	2 365	1 727	638	C.
21 592	21 395	197	40 841	40 543	298	113	113	0	19.
2 196	2 114	82	2 650	2 650	0	0	0	0	20.
11 380	78	11 302	829	300	529	0	0	0	21.
118 731	63 361	55 370	33 105	30 147	2 958	418	223	195	22.
1 522	554	968	509	359	150	0	0	0	23.
3 675	3 337	338	505	495	10	0	0	0	24.
8 063	6 826	1 237	321	321	0	56	11	45	25.
10 811	9 414	1 397	229	229	0	14	14	0	26.
24 767	7 476	17 291	1 467	1 385	82	15	0	15	27.
298 146	245 616	52 530	129 556	125 266	4 290	1 749	1 366	383	28.
541 995	401 703	140 292	58 634	54 209	4 425	178 339	52 400	125 939	D.
1 098	1 398	0	330	330	0	0	0	0	29.
274 803	235 824	38 979	40 471	38 679	1 792	83 748	31 382	52 366	30.
848	836	12	150	150	0	394	0	394	31.
10 096	6 574	3 522	1 117	967	150	244	0	244	32.
25 124	20 254	4 870	2 552	2 499	53	2 309	2 069	240	33.
223 420	130 991	92 429	13 512	11 082	2 430	88 307	16 074	72 233	34.
6 306	5 826	480	502	502	0	3 337	2 875	462	35.
279 838	172 861	106 977	21 614	19 546	2 068	63 876	12 156	51 720	E.
2 016	1 586	430	589	498	91	0	0	0	36.
43 535	27 002	16 533	5 050	4 418	632	20 744	3 399	17 345	37.
460	134	326	0	0	0	281	116	162	38.
59 350	19 532	39 818	2 153	1 404	754	13 671	1 849	11 822	39.

제16표. 교육정도, 직업 (중분류)

Table 16. Persons employed by occupation (minor group),

행정구역 및 직업(중분류)	총 수 Both sexes		국민학교 Primary school			
	남 Male	여 Female	남 Male	여 Female	남 Male	여 Female
40. 가정부 및 달리 분류되지 않은 가사 서비스 종사자.....	144 422	4 816	139 606	113 363	1 879	108 484
41. 건물관리인 상업부 청소부 및 건물관리 관련직 종사자.....	36 275	28 215	8 060	19 418	15 312	4 106
42. 세 탁 공.....	18 381	12 224	6 157	7 378	3 807	3 571
43. 이용자 이용사 및 이용 관련직 종사자.....	90 442	56 904	33 538	43 692	31 203	12 489
44. 보안 「서비스」종사자.....	93 958	92 611	1 347	16 560	16 548	12
45. 달리 분류되지 않은 「서비스」 종사자.....	55 595	33 557	22 038	24 188	14 956	9 232
F. 농업 축산업 임업 수산업 및 수렵업 종사자.....	5 586 759	3 160 841	2 425 918	2 964 466	1 720 992	1 243 474
46. 농장 관리인.....	512	336	176	178	14	164
47. 농업 경영자.....	2 182 590	1 864 008	318 582	1 073 597	958 152	115 445
48. 농경 및 축산 종사자.....	3 207 389	1 139 298	2 068 091	1 768 374	666 313	1 102 061
49. 임업 종사자.....	13 337	10 285	3 052	7 949	6 036	1 913
50. 어부 수협인 및 관련직 종사자.....	182 931	146 914	36 017	114 368	90 477	23 891
G. 생산 및 생산관련직 종사자 운수 장비 운전사 및 노동자.....	2 565 593	1 927 451	638 142	1 203 842	830 753	373 089
51. 생산직 감독사 및 직공 반장.....	29 079	26 717	1 362	5 442	5 170	272
52. 광부 채석부 굴정부 및 관련인부.....	57 552	54 149	3 403	34 384	32 223	2 161
53. 금속 가공 처리공.....	18 951	18 584	367	7 316	6 990	376
54. 제철공 및 제지공.....	35 829	26 873	8 956	17 568	12 870	4 698
55. 화학제품 제조공 및 관련직공.....	43 214	32 547	10 667	16 436	11 118	5 318
56. 방직공 제지공 전발공 염색공 및 관련직공.....	281 171	85 856	195 315	159 042	32 524	126 518
57. 가죽 처리공.....	3 514	2 574	940	1 718	917	801
58. 식품 및 음료 제조공.....	145 078	94 443	50 635	75 301	43 839	31 462
59. 담배 조제 및 담배 제품 제조공.....	10 129	6 671	3 458	4 292	1 979	2 313
60. 양복공 양장공 재봉사 실내장식사 및 관련직공.....	262 786	101 861	160 925	137 765	44 655	93 110
61. 제화공 및 의복제품 제조공.....	24 660	22 427	2 233	12 284	10 864	1 420
62. 가구 제조공 및 관련 직공.....	73 543	67 895	5 648	40 394	36 741	3 653
63. 출판단공 및 활조각공.....	6 122	5 952	170	2 997	2 858	139
64. 네장공 공구제작공 및 공작기계 조작성.....	65 467	60 101	5 366	28 510	25 770	2 740
65. 기계설비공 기계조립공 정밀기계 기구 제작공(전기 기계 제외).....	171 676	157 950	13 726	57 107	49 348	7 759
66. 전기 설비공 및 전기전자 관련직공.....	126 323	82 659	43 664	29 447	15 285	14 162
67. 방충 유탄장비공 및 영사공.....	1 389	1 379	10	295	285	10
68. 연판공 용접공 관공공 금속자재공 및 가실공.....	61 730	58 871	2 859	24 276	23 018	1 260
69. 보석공 및 귀금속공.....	4 526	4 172	354	2 280	2 008	272
70. 유리공 도자기공 및 유리도자기 관련직공.....	29 920	25 187	4 733	16 633	13 647	2 986
71. 고무 및 「플라스틱」제품 제조공.....	39 913	24 953	14 960	20 505	10 179	10 326
72. 종이 및 종이 제품 제조공.....	10 592	5 364	5 228	4 445	1 960	2 485
73. 인쇄공 및 인쇄관련 직공.....	44 436	37 475	6 961	11 995	9 042	2 953
74. 도 장 공.....	23 108	21 609	1 499	8 844	8 093	751
75. 달리 분류되지 않은 생산 및 생산관련직 종사자.....	78 715	52 483	26 232	42 883	26 561	16 372
76. 건설 종사자.....	415 986	381 672	34 314	229 483	209 641	19 842
77. 고성 엔진 및 관련장비 조작성.....	19 682	18 345	337	4 295	4 295	0
78. 화물회급장비운전공 부두노동자 및 화물회급인부.....	42 398	41 649	749	23 159	22 591	568
79. 수송 장비 운전사.....	233 331	231 478	2 403	64 667	64 188	479
80. 달리 분류되지 않은 노동자.....	206 223	175 555	30 668	120 077	102 094	17 983
H. 달리 분류되지 않은 직업 종사자.....	74 904	72 681	2 223	7 877	6 686	1 191

및 성별 취업자 (계속)

educational attainment and sex (continued)

중·고등학교 Secondary school			대학이상 College or more			불취학 Never attended school			Administrative districts and occupation (minor group)
남 Male	여 Female		남 Male	여 Female		남 Male	여 Female		
14 721	1 669	13 052	200	158	42	19 138	1 110	18 028	40
11 491	10 253	1 238	911	679	232	4 455	1 971	2 484	41.
10 506	8 303	2 203	92	92	0	405	22	383	42
44 677	24 146	20 531	70	70	0	2 003	1 485	518	43.
65 542	64 333	1 209	10 646	10 520	126	1 210	1 210	0	44.
27 540	15 903	11 637	1 898	1 707	191	1 969	991	978	45.
785 192	625 202	159 990	21 054	20 251	803	1 816 047	794 396	1 021 651	F.
160	148	12	174	174	0	0	0	0	46.
284 789	271 016	13 773	13 071	13 036	35	811 133	621 804	189 329	47.
461 779	317 132	144 647	6 857	6 112	745	970 379	149 741	820 638	48.
2 766	2 658	108	44	21	23	2 578	1 570	1 008	49.
35 698	34 248	1 450	908	908	0	31 957	21 281	10 676	50.
1 139 812	932 770	207 042	55 605	52 613	2 992	166 334	111 315	55 019	G.
17 709	16 619	1 090	4 552	4 552	0	376	376	0	51.
16 568	16 268	300	458	458	0	6 142	5 200	942	52.
10 137	10 096	41	492	492	0	1 006	1 006	0	53.
13 780	11 571	2 209	579	579	0	3 902	1 853	2 049	54.
23 806	18 840	4 966	1 917	1 917	0	1 055	672	383	55.
107 840	49 129	58 711	3 049	2 380	669	11 240	1 823	9 417	56.
1 563	1 424	139	90	90	0	143	143	0	57.
51 095	39 354	11 741	3 289	3 144	145	15 393	8 106	7 287	58.
4 772	3 985	787	481	481	0	584	226	358	59.
112 748	52 483	60 265	3 254	2 348	906	9 019	2 375	6 644	60.
11 057	10 263	794	526	526	0	793	774	19	61.
28 831	27 442	1 389	677	677	0	3 641	3 035	606	62.
2 071	2 071	0	150	150	0	904	873	31	63.
35 004	32 777	2 227	698	698	0	1 255	856	399	64.
106 841	101 095	5 746	5 649	5 649	0	2 079	1 858	221	65.
89 452	60 395	29 057	6 686	6 357	329	738	622	116	66.
763	763	0	331	331	0	0	0	0	67.
35 343	33 744	1 599	693	693	0	1 416	1 416	0	68.
1 851	1 769	82	300	300	0	95	95	0	69.
9 457	8 081	1 376	1 603	1 603	0	2 227	1 856	371	70.
18 003	13 951	4 052	437	437	0	968	386	582	71.
4 061	2 585	1 476	889	740	149	1 197	79	1 118	72.
28 475	24 901	3 574	3 682	3 525	157	284	7	277	73.
12 555	12 492	63	877	527	350	832	497	335	74.
28 726	21 726	7 000	1 700	1 573	127	5 406	2 623	2 783	75.
127 035	123 568	3 467	5 226	5 226	0	54 242	43 237	11 005	76.
13 609	13 421	188	528	379	149	250	250	0	77.
14 231	14 231	0	632	632	0	4 376	4 195	181	78.
158 937	157 269	1 668	5 512	5 512	0	4 765	4 509	256	79.
53 492	50 457	3 035	648	637	11	32 006	22 367	9 639	80.
51 288	50 280	1 008	15 047	15 023	24	692	692	0	H.

제17표. 교육정도, 직업(대분류)

Table 17. Persons employed by occupation (major group).

행정구역 및 직업(대분류)	총 수 Both sexes		국민학교 Primary school		중·고등		
	남 Male	여 Female	남 Male	여 Female			
전국	11 445 797	7 194 538	4 252 259	5 132 551	2 996 576	2 135 975	3 463 325
A. 전문직 기술직 및 전문기술 관련직 종사자	368 617	278 285	90 332	18 441	13 533	4 858	137 041
B. 행정 및 관리직 종사자	60 411	58 813	1 598	5 968	5 563	27 276	500 883
C. 사무직 및 사무관련직 종사자	770 648	607 483	163 165	57 388	43 890	13 498	277 876
D. 판매 종사자	1 299 261	757 084	542 177	520 293	248 772	271 521	541 995
E. 서비스 종사자	719 604	330 900	388 704	354 276	126 337	227 939	279 838
F. 농업, 축산업, 임업, 수산업 및 수렵업종사자	5 586 759	3 160 841	2 425 918	2 964 466	1 720 992	1 243 474	785 192
G. 생산 및 생산관련직 종사자 운수장비 운전사 및 노무자	2 565 593	1 927 451	638 142	1 203 842	830 753	373 089	1 139 812
H. 달리 분류되지 않은 직업 종사자	74 904	72 681	2 223	7 877	6 686	1 191	51 288
서울	4 604 329	3 166 747	1 437 582	1 638 412	941 734	676 678	2 144 763
A. 전문직 기술직 및 전문기술 관련직 종사자	250 805	183 873	66 932	10 904	7 170	3 734	86 121
B. 행정 및 관리직 종사자	53 075	51 664	1 411	3 634	3 416	218	23 968
C. 사무직 및 사무관련직 종사자	579 396	451 928	127 468	28 247	19 152	9 095	355 991
D. 판매 종사자	942 350	586 848	355 502	352 158	177 440	174 718	440 819
E. 서비스 종사자	524 871	222 683	302 188	251 320	70 669	180 651	214 871
F. 농업, 축산업, 임업, 수산업 및 수렵업종사자	302 890	189 644	113 248	148 997	89 401	59 596	68 577
G. 생산 및 생산관련직 종사자 운수장비 운전사 및 노무자	1 913 924	1 444 338	469 586	840 789	572 552	268 237	931 931
H. 달리 분류되지 않은 직업 종사자	37 018	35 771	1 247	2 363	1,934	429	22 505
부산	6 841 468	4 026 791	2 814 677	3 494 139	2 054 842	1 439 297	1 318 562
A. 전문직 기술직 및 전문기술 관련직 종사자	117 812	94 412	23 400	7 537	6 413	1 174	50 990
B. 행정 및 관리직 종사자	7 336	7 149	187	2 334	2 147	187	3 308
C. 사무직 및 사무관련직 종사자	191 252	155 555	35 697	29 141	24 738	4 403	144 892
D. 판매 종사자	356 911	170 236	186 675	168 135	71 332	90 303	101 176
E. 서비스 종사자	194 733	108 217	86 516	102 956	55 668	47 288	64 967
F. 농업, 축산업, 임업, 수산업 및 수렵업종사자	5 283 869	2 971 199	2 312 670	2 815 469	1 631 591	1 183 878	716 635
G. 생산 및 생산관련직 종사자 운수장비 운전사 및 노무자	651 669	483 113	168 556	363 053	258 201	104 852	207 881
H. 달리 분류되지 않은 직업 종사자	37 886	36 910	976	5 514	4 752	767	28 783
대구	1 891 799	1 318 028	573 771	579 587	316 950	262 637	951 105
A. 전문직 기술직 및 전문기술 관련직 종사자	111 484	78 113	33 371	3 599	1 942	1 648	33 570
B. 행정 및 관리직 종사자	27 828	27 081	747	449	449	0	11 669
C. 사무직 및 사무관련직 종사자	307 565	238 720	68 845	10 623	6 580	4 343	164 936
D. 판매 종사자	402 917	282 589	120 328	130 213	76 180	54 033	213 434
E. 서비스 종사자	226 122	88 006	138 116	114 033	24 406	89 627	90 373
F. 농업, 축산업, 임업, 수산업 및 수렵업종사자	11 665	8 819	2 846	4 934	3 436	1 498	4 784
G. 생산 및 생산관련직 종사자 운수장비 운전사 및 노무자	790 900	581 982	208 918	315 145	203 507	111 638	426 393
H. 달리 분류되지 않은 직업 종사자	13 318	12 718	600	600	450	150	5 540
인천	670 263	459 925	210 338	250 100	139 270	110 830	324 420
A. 전문직 기술직 및 전문기술 관련직 종사자	28 601	22 047	6 554	1 066	738	328	10 405
B. 행정 및 관리직 종사자	8 440	8 440	0	820	820	0	3 523
C. 사무직 및 사무관련직 종사자	65 403	51 387	14 016	3 279	2 049	1 230	44 172
D. 판매 종사자	141 571	78 368	63 203	55 332	22 541	32 791	65 499
E. 서비스 종사자	74 353	33 116	41 237	33 368	10 082	23 286	30 986
F. 농업, 축산업, 임업, 수산업 및 수렵업종사자	14 346	11 069	3 277	5 983	4 017	1 966	5 904
G. 생산 및 생산관련직 종사자 운수장비 운전사 및 노무자	333 532	251 645	81 887	149 842	98 695	51 147	161 472
H. 달리 분류되지 않은 직업 종사자	4 017	3 853	164	410	328	82	2 459
경기도	1 234 655	834 110	400 545	537 537	338 100	199 437	450 587
A. 전문직 기술직 및 전문기술 관련직 종사자	43 093	31 363	11 730	4 425	3 301	1 124	17 080
B. 행정 및 관리직 종사자	4 246	3 917	329	619	438	181	2 025
C. 사무직 및 사무관련직 종사자	91 493	71 409	20 084	9 882	7 734	2 148	64 880
D. 판매 종사자	141 504	79 638	61 866	59 094	27 950	31 144	56 974
E. 서비스 종사자	81 797	41 322	40 475	38 021	15 423	22 599	35 343
F. 농업, 축산업, 임업, 수산업 및 수렵업종사자	505 013	324 039	180 974	263 632	170 949	92 693	60 707
G. 생산 및 생산관련직 종사자 운수장비 운전사 및 노무자	345 229	260 368	84 861	159 200	109 804	49 396	160 592
H. 달리 분류되지 않은 직업 종사자	22 280	22 054	226	2 664	2 501	163	16 986
충청	431 976	304 697	127 279	155 487	94 579	60 908	216 441
A. 전문직 기술직 및 전문기술 관련직 종사자	23 291	17 350	5 941	3 059	2 250	809	8 863
B. 행정 및 관리직 종사자	3 403	3 179	224	409	333	76	1 707
C. 사무직 및 사무관련직 종사자	50 584	38 247	12 287	3 127	2 344	883	35 781
D. 판매 종사자	74 566	46 015	28 551	29 372	14 251	15 121	74 937
E. 서비스 종사자	47 208	22 445	24 763	20 407	7 092	13 315	21 533
F. 농업, 축산업, 임업, 수산업 및 수렵업종사자	36 302	24 551	11 751	18 737	11 556	7 181	10 470
G. 생산 및 생산관련직 종사자 운수장비 운전사 및 노무자	193 095	149 453	43 642	80 141	56 675	23 466	100 657
H. 달리 분류되지 않은 직업 종사자	3 527	3 407	120	235	178	57	2 453
전라	802 679	529 413	273 266	382 050	243 521	138 529	234 146
A. 전문직 기술직 및 전문기술 관련직 종사자	19 802	14 013	5 789	1 366	1 051	315	8 217
B. 행정 및 관리직 종사자	843	738	105	210	105	105	318
C. 사무직 및 사무관련직 종사자	40 909	33 112	7 797	6 755	5 499	1 265	29 099
D. 판매 종사자	66 938	33 623	33 315	29 722	13 699	16 023	22 037
E. 서비스 종사자	34 589	18 877	15 712	17 614	8 371	9 283	13 100
F. 농업, 축산업, 임업, 수산업 및 수렵업종사자	468 711	299 438	169 223	244 895	159 393	85 502	86 237
G. 생산 및 생산관련직 종사자 운수장비 운전사 및 노무자	152 134	110 915	41 219	79 059	53 129	25 930	59 895
H. 달리 분류되지 않은 직업 종사자	18 753	18 647	106	2 429	2 323	106	14 533

Note : For the English presentation of occupational classification, see page 21

및 성별 취업자

educational attainment and sex

학교 Secondary school		대학 이상 College or more				불취학 Never attended school			Administrative districts and occupation (major group)
남 Male	여 Female	남 Male	여 Female	남 Male	여 Female	남 Male	여 Female		
2 668 852	794 473	61 420	551 703	64 717	2 233 501	976 407	1 257 094	Whole country	
99 504	37 537	20 498	162 635	45 863	4 637	2 563	2 074	A.	
26 361	915	25 956	25 731	225	1 211	1 158	53	B.	
360 171	140 712	210 312	201 695	8 317	2 365	1 727	638	C.	
401 703	140 292	58 634	54 209	4 425	178 339	52 400	125 939	D.	
172 861	106 977	21 614	19 546	2 068	63 876	12 156	51 720	E.	
625 202	159 990	21 054	20 251	803	1 816 047	794 396	1 021 651	F.	
932 770	207 042	55 605	52 613	2 992	166 334	111 315	55 019	G.	
50 280	1 008	15 047	15 023	24	692	692	0	H.	
1 629 390	515 373	508 429	455 880	52 549	312 725	139 743	172 982	All Sis	
59 576	26 545	151 392	115 765	35 627	2 388	1 362	1 026	A.	
23 053	915	24 631	24 406	225	842	789	53	B.	
246 112	109 879	193 590	185 672	7 918	1 568	992	576	C.	
330 241	110 578	53 536	49 514	4 022	95 837	29 653	66 184	D.	
128 216	86 655	19 540	17 578	1 962	39 140	6 220	32 920	E.	
57 654	10 899	4 373	4 249	124	30 963	38 334	42 629	F.	
762 823	169 108	49 513	46 866	2 647	91 691	62 097	29 594	G.	
21 711	794	11 854	11 830	24	296	296	0	H.	
1 039 462	279 100	107 991	95 823	12 168	1 920 776	836 664	1 084 112	All Guns	
39 928	10 992	57 106	46 870	10 236	2 249	1 201	1 048	A.	
3 308	0	1 325	1 325	0	369	369	0	B.	
114 059	30 833	16 422	16 023	399	797	735	62	C.	
71 462	29 714	5 098	4 655	403	82 502	22 747	59 755	D.	
44 645	20 322	2 074	1 968	106	24 736	5 936	18 800	E.	
567 544	149 091	16 681	16 302	679	1 735 984	756 062	979 022	F.	
169 947	37 934	6 092	5 747	345	74 643	49 218	25 425	G.	
28 569	214	3 193	3 193	0	396	396	0	H.	
705 066	246 039	299 452	267 281	32 171	61 655	28 731	32 924	City of Seoul	
22 153	11 367	73 778	53 571	20 207	596	447	149	A.	
11 071	598	15 111	14 962	149	599	599	0	B.	
106 406	58 520	131 267	125 285	5 982	749	449	300	C.	
164 954	48 480	34 571	32 026	2 545	24 699	9 429	15 270	D.	
53 423	37 416	10 178	8 980	1 198	11 072	1 197	9 875	E.	
4 185	599	599	599	0	1 348	599	749	F.	
337 784	88 609	26 919	24 829	2 090	22 443	15 862	6 581	G.	
5 090	450	7 029	7 029	0	149	149	0	H.	
252 783	71 637	54 510	50 246	4 264	41 233	17 626	23 607	Busan City	
7 295	3 110	17 048	14 014	3 034	82	0	82	A.	
3 523	0	4 015	4 015	0	82	82	0	B.	
32 042	12 130	17 952	17 296	656	0	0	0	C.	
46 564	18 935	4 426	4 098	328	16 314	5 165	11 149	D.	
18 689	12 297	2 952	2 870	82	7 047	1 475	5 572	E.	
5 576	328	574	574	0	1 885	902	983	F.	
136 717	24 755	6 477	6 313	164	15 741	9 920	5 821	G.	
2 377	82	1 066	1 066	0	82	82	0	H.	
351 405	99 182	56 007	49 775	6 232	100 524	94 830	95 694	Gyeonggi Do	
12 077	5 003	20 067	15 241	4 846	1 501	744	757	A.	
1 930	95	1 485	1 432	53	117	117	0	B.	
47 486	17 394	16 478	16 000	478	253	189	64	C.	
41 318	15 656	4 185	3 991	194	21 251	6 379	14 872	D.	
23 076	12 267	1 552	1 334	218	6 881	1 489	5 392	E.	
76 967	19 740	3 683	3 561	122	140 991	72 562	68 429	F.	
131 628	28 964	6 044	5 723	321	19 393	13 213	6 180	G.	
16 923	63	2 493	2 493	0	137	137	0	H.	
167 230	49 211	33 775	30 493	3 282	26 273	12 395	13 878	All Sis	
6 492	2 371	10 499	8 374	2 425	870	534	336	A.	
1 612	95	1 275	1 222	53	12	12	0	B.	
24 814	10 967	11 528	11 155	373	148	84	64	C.	
26 450	8 487	3 238	3 044	194	7 319	2 270	4 749	D.	
13 480	8 053	1 235	1 123	112	4 033	750	3 283	E.	
8 765	1 705	731	715	16	6 364	3 515	2 849	F.	
83 227	17 470	4 461	4 352	109	7 796	5 199	2 597	G.	
2 390	63	808	808	0	31	31	0	H.	
184 175	49 971	22 232	19 282	2 950	164 751	82 435	81 816	All Guns	
5 585	2 632	9 538	7 167	2 421	631	210	421	A.	
318	0	210	210	0	105	105	0	B.	
22 672	6 427	4 950	4 845	105	105	105	0	C.	
14 868	7 169	947	947	0	14 232	4 109	10 123	D.	
9 596	4 214	317	211	106	2 348	739	2 109	E.	
68 202	18 035	2 952	2 846	106	134 627	69 047	65 580	F.	
48 401	11 494	1 583	1 371	212	11 597	8 014	3 583	G.	
14 533	0	1 685	1 685	0	106	106	0	H.	

제17표. 교육정도, 직업(대분류)

Table 7. Persons employed by occupation (major group),

행정구역 및 직업(대분류)	총 수 Both sexes			국민학교 Primary school			중·고등
	남 Male	여 Female		남 Male	여 Female		
상 권 도	525 481	402 936	122 495	266 792	200 791	66 001	156 038
A. 전문직 기술직 및 전문기술 관련직 종사자.....	16 307	13 435	2 872	668	504	164	7 454
B. 행정 및 관리직 종사자.....	982	969	13	144	144	0	549
C. 사무직 및 사무관련직 종사자.....	32 948	27 128	5 820	3 322	2 895	427	26 110
D. 판매 종사자.....	47 629	27 205	20 424	22 259	11 262	10 997	17 347
E. 서비스 종사자.....	31 620	15 746	15 874	15 630	7 227	8 403	12 373
F. 농업, 축산업, 임업, 수산업 및 수렵업종사자.....	269 185	208 808	60 377	160 418	124 904	35 514	42 181
G. 생산 및 생산관련직 종사자 운수장이 운전사 및 노무자	114 007	97 059	16 948	62 445	52 428	10 417	39 778
H. 달리 분류되지 않은 직업 종사자.....	12 803	12 636	167	1 506	1 427	79	10 236
시 부	116 428	86 192	30 236	48 755	33 691	15 064	47 876
A. 전문직 기술직 및 전문기술 관련직 종사자.....	7 055	5 374	1 681	247	153	94	3 108
B. 행정 및 관리직 종사자.....	561	548	13	144	144	0	278
C. 사무직 및 사무관련직 종사자.....	12 750	10 085	2 665	869	722	147	9 698
D. 판매 종사자.....	21 177	12 469	8 708	9 834	5 014	4 820	7 949
E. 서비스 종사자.....	13 383	6 842	6 541	6 096	2 531	3 565	5 845
F. 농업, 축산업, 임업, 수산업 및 수렵업종사자.....	24 058	19 886	4 172	12 600	10 278	2 322	6 339
G. 생산 및 생산관련직 종사자 운수장이 운전사 및 노무자	34 458	28 098	6 360	18 723	14 615	4 108	12 345
H. 달리 분류되지 않은 직업 종사자.....	2 386	2 890	56	242	234	8	2 314
군 부	409 053	316 794	92 259	213 037	167 100	50 937	108 162
A. 전문직 기술직 및 전문기술 관련직 종사자.....	9 252	8 061	1 191	421	351	70	4 346
B. 행정 및 관리직 종사자.....	421	421	0	0	0	0	281
C. 사무직 및 사무관련직 종사자.....	20 198	17 043	3 155	2 453	2 173	280	16 412
D. 판매 종사자.....	26 452	14 736	11 716	12 425	6 248	6 177	9 398
E. 서비스 종사자.....	18 237	8 904	9 333	9 534	4 696	4 838	6 528
F. 농업, 축산업, 임업, 수산업 및 수렵업종사자.....	245 127	188 922	56 205	147 619	114 676	33 192	35 842
G. 생산 및 생산관련직 종사자 운수장이 운전사 및 노무자	79 549	68 961	10 588	44 132	37 813	6 309	27 433
H. 달리 분류되지 않은 직업 종사자.....	9 817	9 746	71	1 264	1 193	71	7 922
충 청 북 도	494 036	330 619	163 417	245 873	166 293	79 670	97 699
A. 전문직 기술직 및 전문기술 관련직 종사자.....	13 627	10 778	2 849	986	889	97	5 509
B. 행정 및 관리직 종사자.....	1 383	1 383	0	373	373	0	576
C. 사무직 및 사무관련직 종사자.....	20 126	16 143	3 983	2 133	1 982	151	13 405
D. 판매 종사자.....	32 668	17 819	14 849	15 971	8 350	7 621	9 629
E. 서비스 종사자.....	19 983	10 313	9 670	11 530	5 682	5 848	4 996
F. 농업, 축산업, 임업, 수산업 및 수렵업종사자.....	345 310	223 577	121 733	180 878	121 863	58 965	44 753
G. 생산 및 생산관련직 종사자 운수장이 운전사 및 노무자	59 780	49 587	10 193	33 823	26 964	6 864	18 117
H. 달리 분류되지 않은 직업 종사자.....	1 159	1 019	140	1 274	150	124	714
시 부	73 287	52 729	20 558	30 994	20 822	10 172	26 253
A. 전문직 기술직 및 전문기술 관련직 종사자.....	5 593	4 241	1 352	178	143	35	1 896
B. 행정 및 관리직 종사자.....	761	761	0	135	135	0	330
C. 사무직 및 사무관련직 종사자.....	9 253	7 444	1 809	767	616	151	6 049
D. 판매 종사자.....	12 631	7 390	5 141	5 711	3 250	2 461	4 464
E. 서비스 종사자.....	7 776	3 334	4 442	4 244	1 509	2 735	2 193
F. 농업, 축산업, 임업, 수산업 및 수렵업종사자.....	10 491	7 661	2 830	5 584	3 987	1 597	1 926
G. 생산 및 생산관련직 종사자 운수장이 운전사 및 노무자	26 615	21 647	4 968	14 349	11 156	3 193	9 721
H. 달리 분류되지 않은 직업 종사자.....	167	151	16	26	26	0	94
군 부	420 749	277 890	142 859	214 879	145 381	69 498	71 446
A. 전문직 기술직 및 전문기술 관련직 종사자.....	8 034	6 537	1 497	808	746	62	3 613
B. 행정 및 관리직 종사자.....	622	622	0	188	188	0	186
C. 사무직 및 사무관련직 종사자.....	10 873	8 699	2 174	1 366	1 366	0	7 334
D. 판매 종사자.....	20 037	10 329	9 708	10 260	5 190	5 070	5 165
E. 서비스 종사자.....	12 207	6 979	5 228	7 286	4 173	3 113	2 803
F. 농업, 축산업, 임업, 수산업 및 수렵업종사자.....	334 819	215 916	118 903	175 244	117 876	57 363	42 827
G. 생산 및 생산관련직 종사자 운수장이 운전사 및 노무자	33 165	27 940	5 225	19 470	15 808	3 671	8 896
H. 달리 분류되지 않은 직업 종사자.....	992	868	124	248	124	124	620
충 청 남 도	1 007 637	639 689	367 948	526 701	327 846	198 855	220 509
A. 전문직 기술직 및 전문기술 관련직 종사자.....	26 512	21 340	5 172	1 815	1 325	490	9 960
B. 행정 및 관리직 종사자.....	2 978	2 940	38	777	747	30	1 472
C. 사무직 및 사무관련직 종사자.....	45 037	36 400	8 637	6 042	5 429	613	32 883
D. 판매 종사자.....	100 738	54 801	45 937	49 354	21 907	27 447	33 397
E. 서비스 종사자.....	47 978	24 214	23 764	25 743	12 312	13 431	15 633
F. 농업, 축산업, 임업, 수산업 및 수렵업종사자.....	620 737	373 964	246 823	350 680	218 876	131 804	74 882
G. 생산 및 생산관련직 종사자 운수장이 운전사 및 노무자	159 559	122 082	37 477	91 581	66 641	24 940	49 761
H. 달리 분류되지 않은 직업 종사자.....	4 048	3 948	100	799	609	100	2 521
시 부	156 326	110 428	45 898	64 050	39 983	24 067	65 569
A. 전문직 기술직 및 전문기술 관련직 종사자.....	9 856	7 491	2 365	309	219	90	3 339
B. 행정 및 관리직 종사자.....	1 472	1 434	38	175	145	30	868
C. 사무직 및 사무관련직 종사자.....	18 264	14 542	3 722	1 030	817	213	13 125
D. 판매 종사자.....	37 336	22 990	14 337	16 155	7 864	8 291	15 741
E. 서비스 종사자.....	16 478	7 763	8 715	8 488	3 483	5 001	6 107
F. 농업, 축산업, 임업, 수산업 및 수렵업종사자.....	10 607	7 264	3 318	5 183	3 529	1 654	2 174
G. 생산 및 생산관련직 종사자 운수장이 운전사 및 노무자	60 375	46 972	13 403	32 605	23 817	8 788	22 999
H. 달리 분류되지 않은 직업 종사자.....	1 942	1 943	0	100	100	0	1 216

및 성별 취업자 (계 속)

educational attainment and sex (continued)

학교 Secondary school		대학 이상 College or more			불취학 Never attended school			Administrative districts' and occupation (major group)
남 Male	여 Female	남 Male	여 Female	남 Male	여 Female	남 Male	여 Female	
133 134	22 924	15 757	14 592	1 165	86 894	54 469	32 425	Gangwon Do
5 707	1 747	8 060	7 141	919	125	83	42	A.
20 559	5 233	131	118	13	148	148	0	B.
13 262	4 085	3 317	3 178	139	199	178	21	C.
7 730	4 643	667	607	60	7 356	2 074	5 282	D.
38 644	3 537	1 039	425	21	3 171	364	2 807	E.
36 194	3 534	1 036	1 036	0	65 547	44 221	21 326	F.
10 161	75	1 061	1 048	13	10 348	7 401	2 947	G.
					0	0	0	H.
39 002	8 874	7 694	6 809	885	12 103	6 690	5 413	All Sis
2 272	836	3 645	2 936	709	55	13	42	A.
278	0	131	118	13	8	8	0	B.
7 270	2 428	2 124	2 055	69	59	38	21	C.
6 178	1 771	457	397	60	2 937	880	2 057	D.
3 872	1 973	306	285	21	1 136	154	982	E.
5 356	383	266	266	0	4 853	3 386	1 467	F.
10 937	1 408	335	335	0	3 055	2 211	844	G.
2 239	75	430	417	13	0	0	0	H.
94 132	14 030	8 063	7 783	280	74 791	47 779	27 012	All Guns
3 435	911	4 415	4 205	210	70	70	0	A.
281	0	10	0	0	140	140	0	B.
13 637	2 305	1 193	1 123	70	140	140	0	C.
7 084	2 314	210	210	0	4 419	1 194	3 225	D.
3 858	2 670	140	140	0	2 035	210	1 825	E.
32 688	3 154	773	773	0	60 694	40 835	19 859	F.
25 257	2 176	701	701	0	7 293	5 190	2 103	G.
7 922	0	621	631	0	0	0	0	H.
61 739	15 960	15 421	13 719	1 702	135 043	68 958	66 085	Chungcheong Bug Do
4 245	1 264	6 948	5 560	1 388	184	84	100	A.
576	0	360	360	0	124	124	0	B.
9 816	3 539	4 423	4 273	150	165	72	93	C.
6 621	3 008	672	613	59	6 396	2 235	4 161	D.
3 652	1 344	435	419	16	3 072	560	2 462	E.
39 976	4 777	1 246	1 170	78	118 481	60 568	57 913	F.
16 155	1 962	1 226	1 215	11	6 609	5 253	1 356	G.
698	16	109	109	0	62	62	0	H.
20 557	5 696	7 958	7 127	831	8 082	4 223	3 859	All Sis
1 320	576	3 460	2 757	703	59	21	38	A.
390	0	236	236	0	0	0	0	B.
4 468	1 601	2 376	2 350	26	41	10	31	C.
3 074	1 390	610	551	59	1 846	615	1 231	D.
1 531	662	186	170	16	1 153	124	1 029	E.
1 754	172	127	111	16	2 854	1 809	1 045	F.
7 942	1 279	916	925	11	2 179	1 644	485	G.
78	16	47	47	0	0	0	0	H.
61 182	10 264	7 463	6 592	871	126 961	64 735	62 226	All Guns
2 925	688	3 488	2 383	635	125	63	62	A.
186	0	124	124	0	124	124	0	B.
5 348	1 988	2 047	1 573	124	124	62	62	C.
3 547	1 618	62	62	0	4 550	1 629	2 920	D.
2 121	682	749	749	0	1 369	436	1 433	E.
38 222	4 605	1 121	1 059	62	115 627	58 759	56 868	F.
8 213	683	310	310	0	4 480	3 609	871	G.
620	0	62	62	0	62	62	0	H.
176 239	44 270	29 981	27 137	2 644	230 446	108 467	121 979	Chungcheong Nam Do
7 968	1 992	14 008	11 617	2 191	729	230	499	A.
1 464	8	729	729	0	0	0	0	B.
24 959	7 924	6 074	5 974	100	38	38	0	C.
25 733	7 664	2 729	2 491	238	15 258	4 670	10 588	D.
9 493	6 140	839	749	90	5 763	1 660	4 103	E.
61 829	13 053	2 420	2 211	209	192 805	91 048	101 797	F.
42 272	7 469	2 364	2 348	16	15 853	10 821	5 032	G.
2 521	0	618	618	0	0	0	0	H.
51 291	14 278	15 030	13 390	1 640	11 677	5 764	5 913	All Sis
2 650	689	6 060	4 562	1 488	128	33	98	A.
860	8	429	429	0	0	0	0	B.
9 416	3 509	4 071	4 071	0	38	38	0	C.
12 292	3 449	1 424	1 366	38	4 316	1 457	2 559	D.
3 577	2 530	638	546	90	1 249	155	1 094	E.
1 862	312	208	200	8	3 037	1 693	1 344	F.
19 218	3 781	-1 562	1 546	16	3 209	2 391	818	G.
1 216	0	618	618	0	0	0	0	H.

제17표. 교육정도, 직업(대분류)
Table 7. Persons employed by occupation (major group).

행정구역 및 직업(대분류)	총 수 Both sexes		국민학교 Primary school			중·고등	
	남 Male	여 Female	남 Male	여 Female	남 Male		
군 부	851 311	529 261	322 050	462 651	287 863	174 788	154 940
A. 전문직 기술직 및 전문기술 관련직 종사자	16 656	13 849	2 807	1 506	1 106	400	6 621
B. 행정 및 관리직 종사자	1 506	1 506	0	602	602	0	604
C. 사무직 및 사무관련직 종사자	26 773	21 858	4 915	5 012	4 612	400	19 758
D. 판매 종사자	63 402	31 802	31 600	33 199	14 043	19 156	17 656
E. 서비스 종사자	31 500	16 451	15 049	17 259	8 829	8 430	9 526
F. 농업, 축산업, 임업, 수산업 및 수렵업종사자	610 185	366 680	243 505	345 497	215 347	130 150	72 708
G. 생산 및 생산관련직 종사자 운수장이 운전사 및 노무자	79 184	75 110	24 074	58 976	42 824	16 152	26 762
H. 달리 분류되지 않은 직업 종사자	2 105	2 005	100	600	500	100	1 305
전라북도	925 327	519 724	405 603	466 947	260 531	206 416	174 899
A. 전문직 기술직 및 전문기술 관련직 종사자	18 381	14 678	3 703	947	829	118	5 836
B. 행정 및 관리직 종사자	2 349	2 267	82	781	699	82	907
C. 사무직 및 사무관련직 종사자	29 375	23 647	5 728	3 136	2 682	454	21 030
D. 판매 종사자	52 131	27 403	24 728	22 530	10 563	11 967	16 735
E. 서비스 종사자	27 057	12 932	14 125	14 259	5 896	8 363	8 647
F. 농업, 축산업, 임업, 수산업 및 수렵업종사자	700 062	367 092	232 970	370 904	201 518	169 386	91 799
G. 생산 및 생산관련직 종사자 운수장이 운전사 및 노무자	95 183	70 929	24 254	54 248	38 202	16 046	29 460
H. 달리 분류되지 않은 직업 종사자	789	776	13	142	142	0	485
시 부	157 079	102 634	54 445	65 878	38 291	27 587	57 186
A. 전문직 기술직 및 전문기술 관련직 종사자	9 760	7 370	2 390	208	90	118	3 127
B. 행정 및 관리직 종사자	1 365	1 365	0	207	207	0	743
C. 사무직 및 사무관련직 종사자	15 327	12 479	2 848	756	630	126	10 759
D. 판매 종사자	24 546	13 448	11 098	9 888	4 655	5 233	10 247
E. 서비스 종사자	17 363	7 425	9 938	8 509	2 774	5 735	6 017
F. 농업, 축산업, 임업, 수산업 및 수렵업종사자	34 730	18 744	15 986	17 878	9 413	8 465	6 374
G. 생산 및 생산관련직 종사자 운수장이 운전사 및 노무자	53 445	41 273	12 172	28 372	20 462	7 910	19 516
H. 달리 분류되지 않은 직업 종사자	543	530	13	60	60	0	403
군 부	768 248	417 090	351 158	401 069	222 240	178 829	117 713
A. 전문직 기술직 및 전문기술 관련직 종사자	8 621	7 308	1 313	739	739	0	2 709
B. 행정 및 관리직 종사자	984	902	82	574	492	82	164
C. 사무직 및 사무관련직 종사자	14 048	11 168	2 880	2 380	2 052	328	10 271
D. 판매 종사자	27 585	13 955	13 630	12 642	5 908	6 734	6 488
E. 서비스 종사자	9 694	5 507	4 187	5 750	3 122	2 628	2 630
F. 농업, 축산업, 임업, 수산업 및 수렵업종사자	665 332	348 348	316 984	353 026	192 105	160 921	85 425
G. 생산 및 생산관련직 종사자 운수장이 운전사 및 노무자	41 738	29 656	12 082	25 876	17 740	8 136	9 944
H. 달리 분류되지 않은 직업 종사자	246	246	0	82	82	0	82
전라남도	1 640 614	882 811	757 803	863 628	459 074	404 554	304 476
A. 전문직 기술직 및 전문기술 관련직 종사자	36 455	29 269	7 186	1 715	1 389	326	17 038
B. 행정 및 관리직 종사자	2 966	2 311	655	291	279	12	1 341
C. 사무직 및 사무관련직 종사자	50 822	47 717	9 105	5 619	4 341	1 278	37 637
D. 판매 종사자	110 792	56 055	54 737	49 066	21 078	27 988	38 997
E. 서비스 종사자	63 288	33 014	30 274	30 363	13 465	16 878	24 606
F. 농업, 축산업, 임업, 수산업 및 수렵업종사자	1 228 287	601 643	626 644	701 897	360 333	341 564	132 597
G. 생산 및 생산관련직 종사자 운수장이 운전사 및 노무자	145 271	115 698	29 573	74 166	57 847	16 319	50 195
H. 달리 분류되지 않은 직업 종사자	3 303	3 104	199	531	342	189	2 065
시 부	274 139	181 437	92 702	109 986	64 667	45 319	106 869
A. 전문직 기술직 및 전문기술 관련직 종사자	17 903	13 744	4 159	621	416	205	7 218
B. 행정 및 관리직 종사자	2 033	1 948	85	170	158	12	1 099
C. 사무직 및 사무관련직 종사자	26 685	21 826	4 859	1 739	1 430	309	19 200
D. 판매 종사자	61 679	33 741	27 938	26 022	12 104	13 919	24 084
E. 서비스 종사자	33 344	15 314	18 030	15 548	5 221	10 327	13 453
F. 농업, 축산업, 임업, 수산업 및 수렵업종사자	45 731	24 785	20 946	24 759	13 208	11 551	7 009
G. 생산 및 생산관련직 종사자 운수장이 운전사 및 노무자	84 794	68 187	16 607	40 959	32 030	8 929	33 348
H. 달리 분류되지 않은 직업 종사자	1 970	1 892	78	168	190	68	1 458
군 부	1 366 475	701 374	665 101	753 642	394 407	359 235	197 607
A. 전문직 기술직 및 전문기술 관련직 종사자	18 552	15 525	3 027	1 094	973	121	9 820
B. 행정 및 관리직 종사자	2 363	363	0	121	121	0	242
C. 사무직 및 사무관련직 종사자	24 137	19 891	4 246	3 880	2 911	969	18 437
D. 판매 종사자	49 113	22 314	26 799	23 044	8 974	14 070	14 913
E. 서비스 종사자	29 944	17 700	12 244	14 795	8 244	6 551	11 153
F. 농업, 축산업, 임업, 수산업 및 수렵업종사자	1 182 556	576 858	605 698	677 138	347 125	330 013	125 588
G. 생산 및 생산관련직 종사자 운수장이 운전사 및 노무자	60 477	47 511	12 966	33 207	25 817	7 390	16 847
H. 달리 분류되지 않은 직업 종사자	1 333	1 212	121	363	242	121	607
경상북도	1 746 728	1 038 430	708 298	819 055	465 722	353 333	437 729
A. 전문직 기술직 및 전문기술 관련직 종사자	42 332	33 328	9 004	1 742	1 540	202	16 917
B. 행정 및 관리직 종사자	6 246	6 138	108	1 133	1 122	11	3 399
C. 사무직 및 사무관련직 종사자	78 568	62 105	16 463	8 504	6 603	1 901	58 327
D. 판매 종사자	185 788	93 241	92 547	82 512	36 045	46 467	59 795
E. 서비스 종사자	94 183	45 676	48 507	46 312	21 369	24 943	34 284
F. 농업, 축산업, 임업, 수산업 및 수렵업종사자	981 525	542 124	439 401	490 832	275 047	215 785	135 275
G. 생산 및 생산관련직 종사자 운수장이 운전사 및 노무자	351 283	249 174	102 109	187 527	123 636	63 891	124 607
H. 달리 분류되지 않은 직업 종사자	6 003	6 644	159	493	360	133	5 125

및 성별 취업자 (계속)

educational attainment and sex (continued)

학교 Secondary school		대 학 이 상 College or more			불 취 학 Never attended school			Administrative districts and occupation (major group)
남 Male	여 Female	남 Male	여 Female	남 Male	여 Female	여 Female		
124 948	29 992	14 951	13 747	1 204	218 769	102 703	116 066	All Guns
5 318	1 303	7 928	7 225	703	601	200	401	A.
604	0	300	300	0	0	0	0	B.
15 343	4 415	2 003	1 903	100	0	0	0	C.
13 441	4 215	1 305	1 195	200	11 242	3 213	8 029	D.
5 916	3 610	201	201	0	4 514	1 505	3 009	E.
59 967	12 741	2 212	2 011	201	189 768	89 355	100 413	F.
23 054	3 708	802	802	0	12 644	8 430	4 214	G.
1 305	0	200	200	0	0	0	0	H.
133 597	41 302	22 728	20 337	2 391	260 753	105 259	155 494	Jeonra Bug Do
4 487	1 349	11 079	9 100	1 979	519	262	257	A.
907	0	661	661	0	0	0	0	B.
15 880	5 150	4 963	4 839	124	246	246	0	C.
11 907	4 828	1 303	1 168	135	11 563	3 765	7 798	D.
5 734	2 913	723	687	36	3 428	615	2 813	E.
69 481	22 318	2 472	2 355	117	234 887	93 738	141 149	F.
24 729	4 731	1 365	1 365	0	10 110	6 633	3 477	G.
472	13	162	162	0	0	0	0	H.
43 821	13 365	13 359	12 118	1 241	20 656	8 404	12 252	All Sis
1 942	1 185	6 234	5 240	994	191	98	93	A.
743	0	415	415	0	0	0	0	B.
8 161	2 598	3 730	3 606	124	82	82	0	C.
7 308	2 939	810	757	53	3 601	728	2 873	D.
3 678	2 339	641	605	36	2 196	368	1 828	E.
4 758	1 616	496	462	34	9 982	4 111	5 871	F.
16 841	2 675	953	953	0	4 604	3 017	1 587	G.
390	13	80	80	0	0	0	0	H.
89 776	27 937	9 369	8 219	1 150	240 097	96 855	43 242	All Guns
2 545	164	4 845	3 860	985	328	164	164	A.
164	0	246	246	0	0	0	0	B.
7 719	2 552	1 233	1 233	0	164	164	0	C.
4 599	1 889	493	411	82	7 962	3 037	4 925	D.
2 056	574	82	82	0	1 232	247	985	E.
64 723	20 702	1 976	1 893	83	224 905	89 627	135 278	F.
7 888	2 056	412	412	0	5 506	3 616	1 890	G.
82	0	82	82	0	0	0	0	H.
235 538	68 938	36 683	32 734	3 949	435 927	155 465	280 362	Jeonra Nam Do
13 111	3 927	17 490	14 569	2 921	212	200	12	A.
1 331	10	711	701	10	53	0	53	B.
30 150	7 487	7 470	7 140	330	96	86	10	C.
28 161	10 836	2 896	2 556	340	19 833	4 260	15 573	D.
16 512	8 094	1 705	1 579	166	6 634	1 498	5 136	E.
101 221	31 376	3 161	3 030	131	390 632	137 059	253 573	F.
42 997	7 198	2 688	2 637	51	18 222	12 217	6 005	G.
2 055	10	562	562	0	145	145	0	H.
83 633	23 236	21 163	18 546	2 617	36 121	14 591	21 530	All Sis
5 107	2 111	9 974	8 143	1 831	90	78	12	A.
1 089	10	711	701	10	53	0	53	B.
14 990	4 210	5 650	5 320	330	96	86	10	C.
17 854	6 230	1 683	1 464	219	9 890	2 319	7 571	D.
8 631	4 822	1 095	933	166	3 244	529	2 715	E.
5 698	1 311	373	363	10	13 590	5 516	8 074	F.
28 816	4 532	1 353	1 302	51	9 134	6 039	3 095	G.
1 448	10	320	320	0	24	24	0	H.
151 905	45 702	15 520	14 188	1 332	399 706	140 874	258 832	All Guns
8 004	1 816	7 516	6 426	1 090	122	122	0	A.
242	0	0	0	0	0	0	0	B.
15 160	3 277	1 820	1 820	0	0	0	0	C.
10 307	4 606	1 213	1 092	121	9 943	1 941	8 002	D.
7 881	3 272	606	606	0	3 390	969	2 421	E.
95 523	30 065	2 788	2 667	121	377 042	131 543	245 499	F.
14 181	2 666	1 335	1 335	0	9 088	6 178	2 910	G.
607	0	242	242	0	121	121	0	H.
334 992	102 737	51 097	45 619	5 478	438 847	192 097	246 756	Gyeongsang Bug Do
12 711	4 206	23 214	18 729	4 485	459	348	111	A.
3 302	97	1 641	1 641	0	73	73	0	B.
44 172	14 155	11 383	11 097	286	354	233	121	C.
41 899	17 896	4 808	4 495	313	38 673	10 802	27 871	D.
20 439	13 845	1 659	1 529	130	11 928	2 339	9 589	E.
107 312	27 963	2 726	2 715	11	352 692	157 050	195 642	F.
100 058	24 549	4 491	4 238	253	34 658	21 242	13 416	G.
5 099	26	1 175	1 175	0	10	10	0	H.

제17표. 교육정도, 직업(대분류)

Table 7. Persons employed by occupation (major group),

행정구역 및 직업(대분류)	총 수 Both sexes		국민학교 Primary school		중·고등		
	남 Male	여 Female	남 Male	여 Female			
시 부	500 948	328 779	172 169	212 755	122 502	90 253	199 914
A. 전문직 기술직 및 전문기술 관련직 종사자	22 141	17 254	4 867	944	742	202	8 419
B. 행정 및 관리직 종사자	4 295	4 277	108	611	590	11	2 336
C. 사무직 및 사무관련직 종사자	43 626	33 542	10 084	3 586	2 215	1 371	30 294
D. 판매 종사자	114 030	62 940	51 090	49 686	23 819	25 867	42 650
E. 서비스 종사자	49 810	21 233	28 577	23 325	7 949	15 376	20 335
F. 농업, 축산업, 임업, 수산업 및 수렵업종사자	44 545	25 803	18 742	20 080	11 031	9 049	8 936
G. 생산 및 생산관련직 종사자 운수장이 운전사 및 노무자	218 400	159 745	58 655	114 306	75 929	38 377	84 079
H. 달리 분류되지 않은 직업 종사자	4 011	3 985	76	227	227	0	2 865
군 부	1 245 780	709 651	536 129	606 300	343 220	263 080	237 815
A. 전문직 기술직 및 전문기술 관련직 종사자	20 191	16 074	4 117	798	798	0	8 498
B. 행정 및 관리직 종사자	1 861	1 861	0	532	532	0	1 063
C. 사무직 및 사무관련직 종사자	34 942	28 563	6 379	4 918	4 388	530	28 033
D. 판매 종사자	71 759	30 301	41 457	32 826	13 420	20 609	17 145
E. 서비스 종사자	44 373	24 443	19 933	22 987	9 567	9 567	13 949
F. 농업, 축산업, 임업, 수산업 및 수렵업종사자	936 980	516 321	420 659	470 752	264 016	206 736	126 339
G. 생산 및 생산관련직 종사자 운수장이 운전사 및 노무자	132 683	89 429	43 454	73 221	47 707	25 514	46 528
H. 달리 분류되지 않은 직업 종사자	2 792	2 659	133	266	133	133	2 260
경 상 남 도	1 143 593	682 543	461 050	509 295	293 354	215 941	291 823
A. 전문직 기술직 및 전문기술 관련직 종사자	27 728	20 713	7 015	1 147	863	284	11 791
B. 행정 및 관리직 종사자	3 120	2 924	196	590	501	89	1 608
C. 사무직 및 사무관련직 종사자	42 060	32 959	9 101	4 174	3 070	1 104	31 658
D. 판매 종사자	73 070	35 577	37 493	30 971	12 267	18 704	24 937
E. 서비스 종사자	47 462	23 516	23 946	22 808	9 509	13 299	19 132
F. 농업, 축산업, 임업, 수산업 및 수렵업종사자	787 895	444 833	343 062	379 821	218 836	160 985	125 443
G. 생산 및 생산관련직 종사자 운수장이 운전사 및 노무자	156 224	116 442	39 782	69 284	47 979	21 305	72 374
H. 달리 분류되지 않은 직업 종사자	6 034	5 579	455	500	329	171	4 880
시 부	288 594	196 530	92 064	105 600	63 361	42 239	130 914
A. 전문직 기술직 및 전문기술 관련직 종사자	13 212	9 511	3 701	614	437	177	5 385
B. 행정 및 관리직 종사자	2 480	2 284	196	483	394	89	1 182
C. 사무직 및 사무관련직 종사자	25 622	19 941	5 681	2 041	1 472	569	18 632
D. 판매 종사자	45 001	23 726	21 275	18 059	7 354	10 705	18 107
E. 서비스 종사자	34 866	15 190	19 676	15 763	5 024	10 739	15 397
F. 농업, 축산업, 임업, 수산업 및 수렵업종사자	53 641	33 971	19 670	25 880	16 071	9 809	10 975
G. 생산 및 생산관련직 종사자 운수장이 운전사 및 노무자	109 342	87 611	21 731	42 474	32 387	10 087	57 639
H. 달리 분류되지 않은 직업 종사자	4 430	4 296	134	286	222	64	3 597
군 부	354 999	486 013	368 986	403 695	229 993	173 702	160 909
A. 전문직 기술직 및 전문기술 관련직 종사자	14 516	11 202	3 314	533	426	107	6 406
B. 행정 및 관리직 종사자	440	440	0	107	107	0	426
C. 사무직 및 사무관련직 종사자	16 438	13 018	3 420	2 133	1 598	535	13 026
D. 판매 종사자	28 069	11 851	16 218	12 912	4 913	7 999	6 830
E. 서비스 종사자	12 594	8 326	4 270	7 045	4 485	2 560	3 735
F. 농업, 축산업, 임업, 수산업 및 수렵업종사자	734 254	410 862	323 392	353 941	202 765	151 176	114 468
G. 생산 및 생산관련직 종사자 운수장이 운전사 및 노무자	46 882	28 831	18 051	26 810	15 592	11 216	14 735
H. 달리 분류되지 않은 직업 종사자	1 604	1 263	321	214	177	107	1 283
제 주 도	165 664	84 673	80 991	67 026	28 735	38 361	54 040
A. 전문직 기술직 및 전문기술 관련직 종사자	4 067	3 221	876	340	243	77	1 531
B. 행정 및 관리직 종사자	443	443	0	41	41	0	197
C. 사무직 및 사무관련직 종사자	7 251	5 868	1 383	674	525	149	5 855
D. 판매 종사자	10 452	4 388	6 065	2 991	629	362	5 251
E. 서비스 종사자	5 761	3 045	2 716	2 239	966	1 263	2 999
F. 농업, 축산업, 임업, 수산업 및 수렵업종사자	122 684	54 873	67 811	54 537	21 213	33 324	30 867
G. 생산 및 생산관련직 종사자 운수장이 운전사 및 노무자	14 625	12 405	2 140	6 176	5 050	1 126	7 063
H. 달리 분류되지 않은 직업 종사자	350	350	0	48	48	0	277
시 부	43 490	25 368	18 122	15 220	7 618	7 602	18 216
A. 전문직 기술직 및 전문기술 관련직 종사자	1 909	1 378	531	68	40	28	841
B. 행정 및 관리직 종사자	347	347	0	41	41	0	173
C. 사무직 및 사무관련직 종사자	4 317	3 665	652	430	377	53	3 335
D. 판매 종사자	6 836	3 063	3 833	1 806	478	1 478	3 707
E. 서비스 종사자	4 168	2 015	2 153	1 543	598	945	2 166
F. 농업, 축산업, 임업, 수산업 및 수렵업종사자	16 779	7 069	9 710	7 379	2 875	4 504	3 666
G. 생산 및 생산관련직 종사자 운수장이 운전사 및 노무자	8 968	7 725	1 243	3 873	3 279	594	4 222
H. 달리 분류되지 않은 직업 종사자	106	106	0	0	0	0	106
군 부	122 174	59 305	62 869	51 816	21 117	30 699	35 824
A. 전문직 기술직 및 전문기술 관련직 종사자	2 108	1 843	345	272	223	49	690
B. 행정 및 관리직 종사자	96	96	0	0	0	0	24
C. 사무직 및 사무관련직 종사자	2 934	2 203	731	244	148	96	2 520
D. 판매 종사자	3 567	1 325	2 232	1 195	221	884	1 544
E. 서비스 종사자	1 593	1 030	563	686	368	318	833
F. 농업, 축산업, 임업, 수산업 및 수렵업종사자	105 905	47 804	58 101	47 158	18 338	23 820	27 201
G. 생산 및 생산관련직 종사자 운수장이 운전사 및 노무자	5 657	4 760	837	2 303	1 771	532	2 841
H. 달리 분류되지 않은 직업 종사자	244	244	0	48	48	0	171

및 성별 취업자 (계속)

educational attainment and sex (continued)

학교 Secondary school		대 학 이 상 College or more			불 취 학 Never attended school			Administrative districts and occupation (major group)
남 Male	여 Female	남 Male	여 Female	남 Male	여 Female	남 Male	여 Female	
151 255	48 659	34 357	31 139	3 218	53 922	23 883	30 039	All Sis
6 203	2 216	12 585	10 227	2 358	193	82	111	A.
2 239	97	1 375	1 375	0	73	73	0	B.
21 988	8 306	9 524	9 238	286	222	101	121	C.
30 067	12 583	4 144	3 831	313	17 550	5 223	12 327	D.
11 142	9 193	1 394	1 264	130	4 756	878	3 878	E.
7 281	1 655	466	455	11	15 063	7 036	8 027	F.
69 496	14 583	3 960	3 840	120	16 055	10 480	5 575	G.
2 839	26	909	909	0	10	10	0	H.
183 737	54 078	16 740	14 480	2 260	384 925	168 214	216 711	All Guns
6 508	1 990	10 629	8 502	2 127	266	266	0	A.
1 063	0	266	266	0	130	0	0	B.
22 184	5 849	1 859	1 859	0	130	130	0	C.
11 832	5 313	664	664	0	21 123	5 579	15 544	D.
9 297	4 652	265	265	0	7 172	1 461	5 711	E.
100 031	26 308	2 260	2 260	0	337 629	150 014	187 615	F.
30 562	9 966	531	398	133	18 603	10 762	7 841	G.
2 260	0	266	266	0	0	0	0	H.
222 710	69 113	29 979	25 896	4 083	312 496	140 583	171 913	GyeongsangNam, Do
8 622	3 169	14 574	11 077	3 497	216	151	65	A.
1 501	107	907	907	0	15	15	0	B.
23 762	7 896	6 015	5 943	72	213	184	29	C.
18 024	6 913	1 968	1 797	171	15 194	3 489	11 705	D.
12 284	6 848	965	854	111	4 957	869	3 688	E.
96 277	29 166	2 294	2 159	135	280 337	127 561	152 776	F.
57 633	14 741	2 709	2 623	86	11 857	8 207	3 650	G.
4 607	273	547	536	11	107	107	0	H.
101 101	29 813	18 773	16 613	2 160	33 307	15 455	17 852	All Sis
3 606	1 779	7 103	5 423	1 680	110	45	65	A.
1 075	107	800	800	0	15	15	0	B.
13 621	5 011	4 843	4 771	72	106	77	29	C.
13 221	4 886	1 862	1 691	171	6 973	1 460	5 513	D.
8 977	6 420	751	640	111	2 955	549	2 406	E.
9 148	1 827	478	449	29	16 308	8 303	8 005	F.
47 915	9 724	2 389	2 303	86	6 840	5 006	1 834	G.
3 538	59	547	536	11	0	0	0	H.
121 609	39 300	11 206	9 283	1 923	279 189	125 128	154 061	All Guns
5 016	1 390	7 471	5 654	1 817	106	106	0	A.
426	0	107	107	0	0	0	0	B.
10 141	2 885	1 172	1 172	0	107	107	0	C.
4 803	2 027	106	106	0	3 221	2 029	6 192	D.
3 307	478	214	214	0	1 602	320	1 282	E.
87 129	27 339	1 816	1 710	105	264 029	119 258	144 771	F.
9 718	5 017	320	320	0	5 017	3 201	1 816	G.
1 069	214	0	0	0	107	107	0	H.
41 649	12 391	4 805	4 367	438	39 783	0 927	29 861	Jeju Do
1 128	403	2 212	1 816	396	14	14	0	A.
197	0	205	205	0	0	0	0	B.
4 621	1 234	670	670	0	52	52	0	C.
3 260	1 991	409	367	42	1 802	132	1 670	D.
1 829	1 170	160	160	0	373	90	284	E.
23 734	7 133	838	838	0	36 442	9 088	27 354	F.
6 603	460	286	286	0	1 100	546	554	G.
277	0	25	25	0	0	0	0	H.
13 651	4 565	2 358	2 118	240	7 696	1 931	5 715	All Sis
536	305	986	788	198	14	14	0	A.
173	0	133	133	0	0	0	0	B.
2 736	599	525	525	0	27	27	0	C.
2 279	1 428	311	269	42	992	107	885	D.
1 216	950	160	160	0	299	41	258	E.
2 675	991	55	55	0	5 679	1 464	4 215	F.
3 930	297	188	188	0	685	328	357	G.
106	0	0	0	0	0	0	0	H.
27 998	7 026	2 447	2 249	198	32 087	7 941	24 146	All Guns
592	98	1 226	1 028	198	0	0	0	A.
24	0	72	72	0	0	0	0	B.
1 885	635	145	145	0	25	25	0	C.
981	563	98	98	0	810	25	785	D.
613	220	0	0	0	74	49	25	E.
21 059	6 147	783	783	0	30 763	7 624	23 139	F.
2 673	168	98	98	0	415	218	197	G.
171	0	25	25	0	0	0	0	H.

제18표. 교육정도 및
Table 18. Persons employed by educational

직업 (대분류)	총수 Both sexes		국민학교 Primary school				중·고등학교
	남 Male	여 Female	남 Male	여 Female	남 Male	여 Female	
경기도							
인천시	216 755	154 217	62 538	80 310	49 716	30 594	106 587
A. 전문직 기술직 및 전문기술 관련직 종사자.....	13 884	10 534	3 350	2 806	2 170	636	5 208
B. 행정직 관리직 종사자.....	1 810	1 673	137	225	180	45	817
C. 사무직 및 사무관련직 종사자.....	24 955	18 932	6 023	1 589	1 179	410	17 797
D. 판매 종사자.....	39 155	23 082	16 073	16 251	7 606	8 645	17 371
E. 서비스 종사자.....	23 289	11 034	12 255	10 359	3 623	6 736	10 262
F. 농업, 축산업, 임업, 수산업 및 수렵업종사자.....	17 193	10 910	6 283	9 098	5 114	3 984	5 115
G. 생산 및 관련직 종사자 중 임금수급비율전사 및 노무자.....	95 067	76 695	18 372	39 937	29 799	10 138	49 022
H. 달리 분류되지 않은 직업 종사자.....	1 402	1 357	45	45	45	0	995
수원시	61 954	43 989	17 965	20 500	12 735	7 765	30 958
A. 전문직 기술직 및 전문기술 관련직 종사자.....	3 563	2 542	1 021	19	19	0	1 176
B. 행정직 관리직 종사자.....	587	530	57	57	38	19	359
C. 사무직 및 사무관련직 종사자.....	10 995	8 319	2 676	701	492	209	7 204
D. 판매 종사자.....	8 468	5 475	2 993	3 405	1 929	1 476	4 081
E. 서비스 종사자.....	7 617	3 697	3 920	3 502	1 213	2 289	3 339
F. 농업, 축산업, 임업, 수산업 및 수렵업종사자.....	4 420	3 338	1 082	2 088	1 518	570	1 365
G. 생산 및 관련직 종사자 중 임금수급비율전사 및 노무자.....	25 678	19 481	6 197	10 633	7 450	3 183	13 074
H. 달리 분류되지 않은 직업 종사자.....	626	607	19	95	76	19	360
성남시	62 628	44 821	17 807	24 145	14 972	9 173	30 723
A. 전문직 기술직 및 전문기술 관련직 종사자.....	1 849	1 344	505	75	19	56	728
B. 행정직 관리직 종사자.....	129	129	0	37	37	0	73
C. 사무직 및 사무관련직 종사자.....	4 598	3 439	1 159	356	205	151	3 247
D. 판매 종사자.....	12 424	8 626	3 798	4 199	2 176	2 023	6 298
E. 서비스 종사자.....	4 572	2 263	2 309	1 687	524	1 163	2 378
F. 농업, 축산업, 임업, 수산업 및 수렵업종사자.....	6 546	4 955	1 591	3 458	2 489	1 555	1 555
G. 생산 및 관련직 종사자 중 임금수급비율전사 및 노무자.....	32 004	23 615	8 389	14 257	9 484	4 773	16 070
H. 달리 분류되지 않은 직업 종사자.....	506	450	56	76	38	38	374
의정부시	32 444	21 448	10 996	10 729	5 915	4 814	16 678
A. 전문직 기술직 및 전문기술 관련직 종사자.....	1 790	1 291	499	58	23	35	813
B. 행정직 관리직 종사자.....	372	349	23	47	35	12	174
C. 사무직 및 사무관련직 종사자.....	3 074	2 283	791	177	179	48	2 268
D. 판매 종사자.....	6 693	3 897	2 796	2 443	1 119	1 324	3 262
E. 서비스 종사자.....	6 528	2 909	3 619	2 785	890	1 895	3 027
F. 농업, 축산업, 임업, 수산업 및 수렵업종사자.....	2 416	1 662	754	1 044	685	359	707
G. 생산 및 관련직 종사자 중 임금수급비율전사 및 노무자.....	11 077	8 563	2 514	4 175	3 034	1 141	6 028
H. 달리 분류되지 않은 직업 종사자.....	494	494	0	0	0	0	399
안양시	36 800	24 566	12 234	12 358	6 452	5 906	20 313
A. 전문직 기술직 및 전문기술 관련직 종사자.....	1 457	1 021	436	71	12	59	627
B. 행정직 관리직 종사자.....	321	321	0	36	36	0	180
C. 사무직 및 사무관련직 종사자.....	4 274	3 224	1 050	165	130	35	3 312
D. 판매 종사자.....	5 018	3 241	1 777	1 923	932	991	2 618
E. 서비스 종사자.....	3 841	1 766	2 075	1 527	554	973	1 871
F. 농업, 축산업, 임업, 수산업 및 수렵업종사자.....	4 009	2 311	1 698	2 373	1 222	1 151	1 101
G. 생산 및 관련직 종사자 중 임금수급비율전사 및 노무자.....	17 595	12 397	5 198	6 251	3 554	2 697	10 426
H. 달리 분류되지 않은 직업 종사자.....	285	285	0	12	12	0	178
부천시	21 395	15 656	5 739	7 445	4 789	2 656	11 182
A. 전문직 기술직 및 전문기술 관련직 종사자.....	748	618	130	30	7	23	311
B. 행정직 관리직 종사자.....	184	177	7	7	7	0	104
C. 사무직 및 사무관련직 종사자.....	2 688	2 100	588	139	109	30	1 953
D. 판매 종사자.....	2 808	1 694	1 114	1 151	489	662	1 307
E. 서비스 종사자.....	1 361	776	585	547	288	259	656
F. 농업, 축산업, 임업, 수산업 및 수렵업종사자.....	1 718	1 375	343	676	528	148	627
G. 생산 및 관련직 종사자 중 임금수급비율전사 및 노무자.....	11 674	8 702	2 972	4 888	3 354	1 534	6 077
H. 달리 분류되지 않은 직업 종사자.....	214	214	0	7	7	0	147

Note : For the English presentation of occupational classification, see page 21

직업별 취업자

attainment and occupation (major group)

Secondary school		대학이상 College or more		불취학 Never attended school			Occupation (major group)	
남 Male	여 Female	남 Male	여 Female	남 Male	여 Female			
83 964	22 623	16 284	14 610	1 674	13 574	5 927	7 647	Gyeonggi Do Incheon Si
4 028 771	1 180 46	5 104 768	3 840 722	1 264 46	766 0	496 0	270 0	A. B.
12 367	5 430	5 479	5 341	138	90	45	45	C.
12 937	4 434	1 499	1 408	91	4 034	1 131	2 903	D.
6 554 4 167	3 708 948	496 316	451 316	45 0	2 172 2 664	406 1 313	1 766 1 351	E. F.
42 190 950	6 832 45	2 260 362	2 170 362	90 0	3 848 0	2 536 0	1 312 0	G. H.
22 877	8 081	7 353	6 635	718	3 143	1 742	1 401	Suwon Si
779 321	397 38	2 368 171	1 744 171	624 0	0 0	0 0	0 0	A. B.
4 812	2 392	3 090	3 015	75	0	0	0	C.
2 980	1 101	340	340	0	642	226	416	D.
2 048 1 175	1 291 190	341 190	322 190	19 0	435 777	114 455	321 322	E. F.
10 402 360	2 672 0	701 152	701 152	0 0	1 270 19	928 19	342 0	G. H.
24 246	6 477	3 544	3 264	280	4 216	2 339	1 877	Seongnam Si
486 73	242 0	970 19	801 19	169 0	76 0	38 0	38 0	A. B.
2 314	933	957	901	56	38	19	19	C.
5 177	1 121	780	744	36	1 147	529	618	D.
1 608 1 441	770 114	74 111	74 111	0 0	433 1 422	57 914	376 508	E. F.
12 791 356	3 279 18	577 56	558 56	19 0	1 100 0	782 0	318 0	G. H.
12 377	4 301	2 342	2 085	257	2 695	1 071	1 624	Euijeongbu Si
522 163	291 11	919 139	746 139	173 0	0 12	0 12	0 0	A. B.
1 561 2 331	707 931	629 235	593 187	36 48	0 753	0 260	0 493	C. D.
1 845 615	1 182 92	94 0	94 0	0 0	622 665	80 362	542 303	E. F.
4 941 399	1 087 0	231 95	231 95	0 0	643 0	357 0	286 0	G. H.
15 035	5 278	2 673	2 412	261	1 456	667	789	Anyang Si
427 180	200 0	747 105	582 105	165 0	12 0	0 0	12 0	A. B.
2 333 2 012	979 606	765 237	749 225	36 12	12 240	12 72	0 168	C. D.
1 098 817	863 284	180 59	132 59	48 0	263 476	72 213	191 263	E. F.
8 080 178	2 346 0	477 83	477 83	0 0	441 12	286 12	155 0	G. H.
8 731	2 451	1 579	1 487	92	1 189	649	540	Bucheon Si
250 104	61 0	391 73	361 66	30 7	16 0	0 0	16 0	A. B.
1 427 1 013	526 294	588 147	556 140	32 7	8 203	8 52	0 151	C. D.
417 550	239 77	50 55	50 39	0 16	108 360	21 258	87 102	E. F.
4 823 147	1 754 0	215 60	215 60	0 0	494 0	313 0	154 0	G. H.

제18표. 교육정도 및
Table 18. Persons employed by educational

직업 (대분류)	총수 Both sexes		국민학교 Primary school				중·고등학교
	남 Male	여 Female	남 Male	여 Female	남 Male	여 Female	
강원도	35 186	25 221	9 965	13 580	8 903	4 677	15 077
춘천시							
A. 전문직 기술직 및 전문기술 관련직 종사자.....	2 769	2 036	733	157	78	79	1 200
B. 행정직 관리직 종사자.....	236	223	13	52	52	0	119
C. 사무직 및 사무관련직 종사자.....	5 177	4 011	1 161	288	235	53	3 785
D. 판매 종사자.....	6 873	3 859	3 014	3 344	1 623	1 721	2 419
E. 서비스 종사자.....	4 556	2 679	2 277	2 262	953	1 309	2 144
F. 농업, 축산업, 임업, 수산업 및 수렵업종사자.....	3 238	2 400	888	1 645	1 200	445	692
G. 생산직 관련직종사자중수장이운전사 및 노무자.....	10 745	8 879	1 866	5 754	4 684	1 070	3 974
H. 달리 분류되지 않은 직업 종사자.....	1 147	1 134	13	78	78	0	744
원주시	35 385	27 439	7 946	14 537	10 677	3 860	15 182
A. 전문직 기술직 및 전문기술 관련직 종사자.....	2 033	1 593	440	26	26	0	947
B. 행정직 관리직 종사자.....	169	169	0	52	52	0	78
C. 사무직 및 사무관련직 종사자.....	3 871	3 005	666	246	168	78	2 966
D. 판매 종사자.....	7 294	5 017	2 277	3 360	2 157	1 203	2 821
E. 서비스 종사자.....	3 985	2 201	1 784	1 788	830	958	1 717
F. 농업, 축산업, 임업, 수산업 및 수렵업종사자.....	4 348	3 920	428	2 159	1 965	194	1 219
G. 생산직 관련직종사자중수장이운전사 및 노무자.....	12 236	10 111	2 125	6 750	5 323	1 427	4 206
H. 달리 분류되지 않은 직업 종사자.....	1 449	1 423	26	156	156	0	1 273
강릉시	24 114	17 630	6 484	9 450	6 469	2 981	10 026
A. 전문직 기술직 및 전문기술 관련직 종사자.....	1 696	1 357	339	49	49	0	754
B. 행정직 관리직 종사자.....	124	124	0	40	40	0	57
C. 사무직 및 사무관련직 종사자.....	2 777	2 269	508	257	241	16	2 151
D. 판매 종사자.....	3 767	2 127	1 640	1 603	784	819	1 568
E. 서비스 종사자.....	3 262	1 326	1 937	1 507	500	1 007	1 383
F. 농업, 축산업, 임업, 수산업 및 수렵업종사자.....	5 516	4 526	990	2 394	1 939	455	1 391
G. 생산직 관련직종사자중수장이운전사 및 노무자.....	6 665	5 637	1 028	3 592	2 916	676	2 456
H. 달리 분류되지 않은 직업 종사자.....	306	264	42	8	0	8	266
속초시	21 743	15 902	5 841	11 188	7 642	3 546	7 591
A. 전문직 기술직 및 전문기술 관련직 종사자.....	557	388	169	15	0	15	207
B. 행정직 관리직 종사자.....	32	32	0	0	0	0	24
C. 사무직 및 사무관련직 종사자.....	930	800	130	78	78	0	796
D. 판매 종사자.....	3 243	1 466	1 777	1 527	450	1 077	1 141
E. 서비스 종사자.....	1 179	636	543	539	248	291	601
F. 농업, 축산업, 임업, 수산업 및 수렵업종사자.....	10 906	9 040	1 866	6 402	5 174	1 228	3 037
G. 생산직 관련직종사자중수장이운전사 및 노무자.....	4 812	3 471	1 341	2 627	1 692	935	1 709
H. 달리 분류되지 않은 직업 종사자.....	84	69	15	0	0	0	76
충청북도	46 731	32 338	14 393	18 761	11 766	6 995	17 747
청주시							
A. 전문직 기술직 및 전문기술 관련직 종사자.....	3 990	3 135	855	127	112	15	1 254
B. 행정직 관리직 종사자.....	564	564	0	95	95	0	297
C. 사무직 및 사무관련직 종사자.....	6 402	5 034	1 368	563	485	78	4 303
D. 판매 종사자.....	7 958	4 826	3 132	3 143	1 772	1 371	3 083
E. 서비스 종사자.....	5 598	2 346	3 252	2 936	940	1 996	1 693
F. 농업, 축산업, 임업, 수산업 및 수렵업종사자.....	5 064	3 461	1 603	2 645	1 844	801	942
G. 생산직 관련직종사자중수장이운전사 및 노무자.....	17 029	12 862	4 167	9 236	6 902	2 734	6 112
H. 달리 분류되지 않은 직업 종사자.....	126	110	16	16	16	0	63
충주시	26 556	20 391	6 165	12 233	9 056	3 177	8 506
A. 전문직 기술직 및 전문기술 관련직 종사자.....	1 603	1 106	497	51	31	20	642
B. 행정직 관리직 종사자.....	197	197	0	40	40	0	93
C. 사무직 및 사무관련직 종사자.....	2 851	2 410	441	204	131	73	1 766
D. 판매 종사자.....	4 673	2 664	2 009	2 568	1 478	1 090	1 381
E. 서비스 종사자.....	2 178	988	1 190	1 308	569	739	500
F. 농업, 축산업, 임업, 수산업 및 수렵업종사자.....	5 427	4 200	1 227	2 939	2 143	796	984
G. 생산직 관련직종사자중수장이운전사 및 노무자.....	9 586	8 735	801	5 113	4 654	459	3 109
H. 달리 분류되지 않은 직업 종사자.....	41	41	0	10	10	0	21

제18표. 교육정도 및
Table 18. Persons employed by educational

직업 (대분류)	총 수 Both sexes		국민학교 Primary school				중·고등학교
	남 Male	여 Female	남 Male	여 Female	남 Male	여 Female	
충청남도	131 154	92 912	38 242	52 929	32 822	20 107	55 900
A. 전문직 기술직 및 전문기술 관련직 종사자.....	8 504	6 461	2 043	301	211	90	2 824
B. 행정 및 관리직 종사자.....	1 381	1 351	30	151	121	30	810
C. 사무직 및 사무관련직 종사자.....	15 867	12 618	3 249	841	660	181	11 353
D. 판매 종사자.....	32 459	19 850	12 609	13 970	6 535	7 435	13 853
E. 서비스 종사자.....	13 962	6 555	7 407	7 162	2 974	4 188	5 206
F. 농업, 축산업, 임업, 수산업 및 수렵업종사자.....	5 926	4 001	1 925	2 616	1 744	872	1 395
G. 생산 및 관련직종사자중수장이운전사 및 노무자.....	51 250	40 271	10 979	27 828	20 517	7 311	19 326
H. 달리 분류되지 않은 직업 종사자.....	1 805	1 805	0	63	60	0	1 143
원안시	25 172	17 516	7 656	11 121	7 161	3 960	9 669
A. 전문직 기술직 및 전문기술 관련직 종사자.....	1 352	1 030	322	8	8	0	515
B. 행정 및 관리직 종사자.....	91	83	8	24	24	0	58
C. 사무직 및 사무관련직 종사자.....	2 397	1 924	473	189	157	32	1 772
D. 판매 종사자.....	4 877	3 149	1 728	2 185	1 329	856	1 888
E. 서비스 종사자.....	2 516	1 208	1 308	1 322	509	813	901
F. 농업, 축산업, 임업, 수산업 및 수렵업종사자.....	4 676	3 283	1 393	2 567	1 785	782	789
G. 생산 및 관련직종사자중수장이운전사 및 노무자.....	9 125	6 701	2 424	4 777	3 300	1 477	3 673
H. 달리 분류되지 않은 직업 종사자.....	138	138	0	49	49	0	73
전라북도	81 467	53 399	28 068	32 654	19 160	13 494	29 318
A. 전문직 기술직 및 전문기술 관련직 종사자.....	5 872	4 360	1 512	91	22	69	1 945
B. 행정 및 관리직 종사자.....	903	903	0	157	157	0	499
C. 사무직 및 사무관련직 종사자.....	9 550	7 788	1 762	341	295	46	6 614
D. 판매 종사자.....	11 363	6 025	5 338	4 511	2 122	2 389	4 850
E. 서비스 종사자.....	8 513	3 469	5 044	4 216	1 194	3 022	2 875
F. 농업, 축산업, 임업, 수산업 및 수렵업종사자.....	18 580	9 930	8 650	9 050	4 652	4 398	3 321
G. 생산 및 관련직종사자중수장이운전사 및 노무자.....	26 346	20 584	5 762	14 266	10 696	3 570	8 942
H. 달리 분류되지 않은 직업 종사자.....	340	340	0	22	22	0	272
군산시	39 455	27 003	12 452	16 587	10 087	6 500	16 004
A. 전문직 기술직 및 전문기술 관련직 종사자.....	1 710	1 260	450	63	25	38	513
B. 행정 및 관리직 종사자.....	271	271	0	39	39	0	117
C. 사무직 및 사무관련직 종사자.....	3 423	2 803	620	202	177	25	2 450
D. 판매 종사자.....	6 630	3 546	3 084	2 656	1 171	1 485	2 705
E. 서비스 종사자.....	5 465	2 595	2 870	2 532	954	1 578	2 291
F. 농업, 축산업, 임업, 수산업 및 수렵업종사자.....	5 949	3 607	2 342	3 303	2 060	1 243	1 062
G. 생산 및 관련직종사자중수장이운전사 및 노무자.....	15 868	12 795	3 073	7 754	5 623	2 131	6 778
H. 달리 분류되지 않은 직업 종사자.....	139	126	13	38	38	0	88
이리시	36 157	22 232	13 925	16 637	9 044	7 593	11 864
A. 전문직 기술직 및 전문기술 관련직 종사자.....	2 178	1 750	428	54	43	11	669
B. 행정 및 관리직 종사자.....	191	191	0	11	11	0	127
C. 사무직 및 사무관련직 종사자.....	2 354	1 888	466	213	158	55	1 695
D. 판매 종사자.....	6 553	3 877	2 676	2 721	1 362	1 359	2 692
E. 서비스 종사자.....	3 385	1 361	2 024	1 761	626	1 135	851
F. 농업, 축산업, 임업, 수산업 및 수렵업종사자.....	10 201	5 207	4 994	5 525	2 701	2 824	1 991
G. 생산 및 관련직종사자중수장이운전사 및 노무자.....	11 231	7 894	3 337	6 352	4 143	2 209	3 796
H. 달리 분류되지 않은 직업 종사자.....	64	64	0	0	0	0	43
전라남도	152 906	105 040	47 866	58 267	35 539	22 728	62 549
A. 전문직 기술직 및 전문기술 관련직 종사자.....	11 432	8 771	2 661	332	207	125	4 443
B. 행정 및 관리직 종사자.....	1 035	994	41	41	41	0	539
C. 사무직 및 사무관련직 종사자.....	15 730	12 770	2 960	875	751	124	10 651
D. 판매 종사자.....	35 607	20 036	15 571	14 813	7 029	7 784	14 547
E. 서비스 종사자.....	18 757	8 941	9 816	8 034	2 708	5 326	8 066
F. 농업, 축산업, 임업, 수산업 및 수렵업종사자.....	18 279	10 326	7 953	9 859	5 362	4 497	2 662
G. 생산 및 관련직종사자중수장이운전사 및 노무자.....	50 484	41 620	8 864	24 313	19 441	4 872	20 350
H. 달리 분류되지 않은 직업 종사자.....	1 582	1 582	0	0	0	0	1 291

직업별 취업자 (계속)

attainment and occupation (major group) (continued)

Secondary school		대 학 이 상 College or more		불 취 학 Never attended school			Occupation (major group)
남 Male	여 Female		남 Male	여 Female	남 Male	여 Female	
43 899	12 001	13 384	11 942	1 442	8 941	4 249	4 692
							Chungcheong Nam Do
							Daejeon Si
2 283	541	5 259	3 937	1 322	120	30	90
810	0	420	420	0	0	0	0
8 285	3 068	3 643	3 643	0	30	30	0
10 816	3 037	1 324	1 294	30	3 312	1 205	2 107
2 979	2 227	572	482	90	1 022	120	902
1 204	181	150	150	0	1 775	903	872
16 379	2 947	1 414	1 414	0	2 682	1 961	721
1 143	0	602	602	0	0	0	0
							Cheonan Si
7 392	2 277	1 646	1 448	198	2 736	1 515	1 221
367	148	821	655	166	8	0	8
50	8	9	9	0	0	0	0
1 331	441	428	428	0	8	8	0
1 476	412	100	92	8	704	252	452
598	303	66	66	0	227	35	192
658	131	58	50	8	1 262	790	472
2 839	834	148	132	16	577	430	97
73	0	16	16	0	0	0	0
							Jeonra Bug Do
							Jeonju Si
22 141	7 177	8 275	7 601	674	11 220	4 497	6 723
1 040	905	3 745	3 252	493	91	46	45
499	0	247	247	0	0	0	0
5 011	1 603	2 551	2 438	113	44	44	0
3 205	1 645	381	359	22	1 621	339	1 282
1 709	1 166	498	475	23	924	91	833
2 597	724	314	291	23	5 895	2 390	3 505
7 808	1 134	493	493	0	2 645	1 587	1 068
272	0	46	46	0	0	0	0
							Gunsan Si
12 817	3 187	2 532	2 274	258	4 332	1 825	2 507
383	130	1 097	852	245	37	0	37
117	0	115	115	0	0	0	0
1 855	595	733	733	0	38	38	0
1 990	715	218	218	0	1 051	167	884
1 476	815	102	89	13	540	76	464
780	282	52	52	0	1 532	715	817
6 141	637	202	202	0	1 134	829	305
75	13	13	13	0	0	0	0
							Iri Si
8 863	3 001	2 552	2 243	309	5 104	2 082	3 022
519	150	1 392	1 136	256	63	52	11
127	0	53	53	0	0	0	0
1 295	400	446	435	11	0	0	0
2 113	579	211	180	31	929	222	707
493	358	41	41	0	732	201	531
1 381	610	130	119	11	2 555	1 006	1 540
2 892	904	258	258	0	825	601	224
43	0	21	21	0	0	0	0
							Jeonra Nam Do
							Gwangju Si
49 062	13 487	14 597	12 687	1 910	17 493	7 752	9 741
3 109	1 334	6 615	5 413	1 202	42	42	0
539	0	414	414	0	41	0	41
8 107	2 544	4 163	3 871	292	41	41	0
10 799	3 748	1 123	914	209	5 124	1 294	3 830
5 280	2 786	913	747	166	1 744	206	1 538
2 207	435	167	167	0	5 591	2 590	3 001
17 730	2 620	911	870	41	4 910	3 579	1 331
1 291	0	291	291	0	0	0	0

제18표. 교육정도 및
Table 18. Persons employed by educational

직업 (대분류)	총수 Both sexes		국민학교 Primary school				중·고등학교
	남 Male	여 Female	남 Male	여 Female	남 Male	여 Female	
목포시	49 165	32 286	16 879	20 089	12 429	7 660	19 205
A. 전문직 기술직 및 전문기술 관련직 종사자.....	2 546	1 928	618	145	109	36	1 037
B. 행정 및 관리직 종사자.....	328	328	0	72	72	0	164
C. 사무직 및 사무관련직 종사자.....	4 722	3 938	784	379	270	109	3 617
D. 판매 종사자.....	12 547	6 899	5 648	5 527	2 748	2 779	4 439
E. 서비스 종사자.....	4 623	2 280	2 343	2 230	906	1 324	1 793
F. 농업, 축산업, 임업, 수산업 및 수렵업종사자.....	6 244	3 139	3 105	3 086	1 654	1 432	1 106
G. 생산 및 관련직종사자중수장이미윤전사 및 노무자.....	17 993	13 648	4 345	8 578	6 634	1 944	6 977
H. 달리 분류되지 않은 직업 종사자.....	162	126	36	72	36	36	72
여수시	41 848	24 875	16 973	19 720	10 226	9 494	13 899
A. 전문직 기술직 및 전문기술 관련직 종사자.....	1 788	1 344	444	92	70	22	805
B. 행정 및 관리직 종사자.....	480	462	24	46	34	12	264
C. 사무직 및 사무관련직 종사자.....	2 733	2 106	627	198	153	45	2 234
D. 판매 종사자.....	8 056	3 988	4 068	3 449	1 398	2 051	3 032
E. 서비스 종사자.....	6 113	2 309	3 804	3 228	876	2 352	2 111
F. 농업, 축산업, 임업, 수산업 및 수렵업종사자.....	12 338	6 812	5 526	7 401	4 010	3 391	1 934
G. 생산 및 관련직종사자중수장이미윤전사 및 노무자.....	10 220	7 762	2 458	5 250	3 651	1 599	3 497
H. 달리 분류되지 않은 직업 종사자.....	114	92	22	56	34	22	23
순천시	30 220	19 236	10 984	11 910	6 473	5 437	11 216
A. 전문직 기술직 및 전문기술 관련직 종사자.....	2 137	1 701	436	52	30	22	933
B. 행정 및 관리직 종사자.....	134	164	20	11	11	0	132
C. 사무직 및 사무관련직 종사자.....	3 500	3 012	468	287	256	31	2 699
D. 판매 종사자.....	5 469	2 818	2 651	2 233	929	1 304	2 066
E. 서비스 종사자.....	3 851	1 784	2 067	2 056	731	1 325	1 483
F. 농업, 축산업, 임업, 수산업 및 수렵업종사자.....	8 870	4 538	4 362	4 413	2 182	2 231	1 307
G. 생산 및 관련직종사자중수장이미윤전사 및 노무자.....	6 097	5 157	940	2 818	2 304	514	2 524
H. 달리 분류되지 않은 직업 종사자.....	112	92	20	40	30	10	72
경상북도 대구시	378 606	247 378	131 228	163 869	92 806	71 063	153 397
A. 전문직 기술직 및 전문기술 관련직 종사자.....	16 354	12 793	3 561	665	544	121	6 152
B. 행정 및 관리직 종사자.....	3 563	3 503	60	483	483	0	1 871
C. 사무직 및 사무관련직 종사자.....	33 194	25 347	7 847	2 776	1 628	1 148	22 335
D. 판매 종사자.....	92 390	51 245	41 145	40 556	19 432	21 124	34 572
E. 서비스 종사자.....	35 797	14 848	20 949	16 542	5 252	11 290	14 966
F. 농업, 축산업, 임업, 수산업 및 수렵업종사자.....	13 652	8 153	5 499	6 702	3 623	3 079	3 081
G. 생산 및 관련직종사자중수장이미윤전사 및 노무자.....	180 337	128 170	52 167	95 964	61 663	34 301	68 066
H. 달리 분류되지 않은 직업 종사자.....	3 319	3 319	0	181	181	0	2 354
포항시	39 358	28 297	11 061	14 165	9 245	4 920	18 378
A. 전문직 기술직 및 전문기술 관련직 종사자.....	1 686	1 262	424	103	77	26	745
B. 행정 및 관리직 종사자.....	320	294	26	39	39	0	191
C. 사무직 및 사무관련직 종사자.....	3 537	2 846	7 271	142	117	25	2 780
D. 판매 종사자.....	7 426	3 706	3 720	2 758	1 140	1 618	3 016
E. 서비스 종사자.....	4 280	1 981	2 299	2 214	882	1 342	1 639
F. 농업, 축산업, 임업, 수산업 및 수렵업종사자.....	5 190	3 301	1 889	2 335	1 475	860	1 338
G. 생산 및 관련직종사자중수장이미윤전사 및 노무자.....	16 581	14 625	1 956	6 548	5 489	1 059	8 451
H. 달리 분류되지 않은 직업 종사자.....	308	282	26	26	26	0	218
경주시	36 737	22 161	14 576	14 435	8 223	6 212	11 752
A. 전문직 기술직 및 전문기술 관련직 종사자.....	1 417	1 082	335	98	43	55	560
B. 행정 및 관리직 종사자.....	205	183	22	33	22	11	139
C. 사무직 및 사무관련직 종사자.....	2 459	1 833	626	171	129	42	1 981
D. 판매 종사자.....	5 139	2 417	2 722	2 107	880	1 227	1 742
E. 서비스 종사자.....	4 615	1 936	2 679	1 595	766	1 229	1 837
F. 농업, 축산업, 임업, 수산업 및 수렵업종사자.....	16 109	8 851	7 258	6 699	3 593	3 196	2 869
G. 생산 및 관련직종사자중수장이미윤전사 및 노무자.....	6 645	5 711	934	3 332	2 790	542	2 497
H. 달리 분류되지 않은 직업 종사자.....	148	148	0	0	0	0	127

직업별 취업자 (계속)

attainment and occupation (major group) (continued)

Secondary school		대학 이상 College or more		불취학 Never attended school		Occupation (major group)		
남 Male	여 Female	남 Male	여 Female	남 Male	여 Female	남 Male	여 Female	
15 016	4 189	2 656	2 383	273	7 215	2 458	4 757	Mokpo Si
710	327	1 328	1 073	255	36	36	0	A.
164	0	92	92	0	0	0	0	B.
2 960	657	726	708	18	0	0	0	C.
3 366	1 073	217	217	0	2 364	568	1 796	D.
1 209	584	56	56	0	544	109	435	E.
851	255	73	73	0	1 979	561	1 418	F.
5 684	1 293	146	146	0	2 292	1 184	1 108	G.
72	0	18	18	0	0	0	0	H.
10 678	3 221	1 887	1 663	224	6 342	2 308	4 034	Yeosu Si
619	136	879	655	224	12	0	12	A.
264	0	164	164	0	12	0	12	B.
1 651	582	267	267	0	35	35	0	C.
2 137	895	231	231	0	1 344	222	1 122	D.
1 199	912	70	70	0	794	164	540	E.
1 634	300	71	71	0	2 932	1 097	1 835	F.
3 151	346	194	194	0	1 279	766	513	G.
23	0	11	11	0	24	24	0	H.
8 877	2 339	2 023	1 813	210	5 071	2 073	2 998	Suncheon Si
669	264	1 152	1 002	150	0	0	0	A.
122	10	41	31	10	0	0	0	B.
2 272	427	494	474	20	20	10	10	C.
1 552	514	112	102	10	1 058	235	823	D.
943	540	60	60	0	252	50	202	E.
1 006	301	62	52	10	3 038	1 268	1 820	F.
2 251	273	102	92	10	653	510	143	G.
62	10	0	0	0	0	0	0	H.
114 416	38 981	27 346	25 054	2 292	33 994	15 102	18 892	Gyeongsang Bug Do Daegu Si
4 401	1 751	9 417	7 788	1 629	170	60	60	A.
1 811	60	1 148	1 148	0	61	61	0	B.
15 999	6 236	7 902	7 660	242	181	60	121	C.
24 381	10 191	3 446	3 265	181	13 816	4 167	9 649	D.
7 966	7 000	1 145	1 025	120	3 144	605	2 539	E.
2 537	544	241	241	0	3 628	1 752	1 876	F.
54 967	13 099	3 263	3 143	120	13 044	8 397	4 647	G.
2 354	0	764	784	0	0	0	0	H.
15 095	3 283	2 471	2 189	282	4 344	1 768	2 576	Pohang Si
603	142	787	582	205	51	0	51	A.
165	26	78	78	0	12	12	0	B.
2 097	683	632	619	13	13	13	0	C.
1 969	1 047	317	253	64	1 335	344	991	D.
995	644	52	52	0	375	52	323	E.
1 122	216	76	76	0	1 441	628	813	F.
7 952	499	465	465	0	1 117	719	398	G.
192	26	64	64	0	0	0	0	H.
8 763	2 989	1 387	1 182	205	9 163	3 993	5 170	Gyeongju Si
452	108	737	565	172	22	22	0	A.
128	11	33	33	0	0	0	0	B.
1 408	573	296	285	11	11	11	0	C.
1 173	569	64	53	11	1 226	311	915	D.
997	840	75	75	0	708	98	610	E.
2 213	656	77	66	11	6 464	2 979	3 485	F.
2 265	232	84	84	0	732	572	160	G.
127	0	21	21	0	0	0	0	H.

제18표. 교육정도 및
Table 18. Persons employed by educational

직업 (대분류)	총수 Both sexes			국민학교 Primary school			중·고등학교
	남 Male	여 Female		남 Male	여 Female		
김천시	21 343	13 912	7 431	9 853	5 868	3 985	7 549
A. 전문직 기술직 및 전문기술 관련직 종사자.....	983	767	216	28	28	0	346
B. 행정 및 관리직 종사자.....	127	127	0	36	36	0	45
C. 사무직 및 사무관련직 종사자.....	1 749	1 360	389	136	100	36	1 355
D. 판매 종사자.....	3 831	2 325	1 506	1 947	1 134	813	1 367
E. 서비스 종사자.....	1 916	984	932	974	456	518	772
F. 농업, 축산업, 임업, 수산업 및 수렵업종사자.....	5 037	2 858	2 179	2 298	1 168	1 130	1 085
G. 생산 및 관련직 종사자 중 수장이 아닌 자 및 노무자.....	7 685	5 476	2 209	4 434	2 946	1 488	2 564
H. 달리 분류되지 않은 직업 종사자.....	15	15	0	0	0	0	15
안동시	24 904	17 031	7 873	10 433	6 360	4 073	8 838
A. 전문직 기술직 및 전문기술 관련직 종사자.....	1 701	1 350	351	50	50	0	616
B. 행정 및 관리직 종사자.....	170	170	0	10	10	0	90
C. 사무직 및 사무관련직 종사자.....	2 657	2 156	501	361	241	120	1 843
D. 판매 종사자.....	5 244	3 247	1 997	2 313	1 233	1 085	1 953
E. 서비스 종사자.....	3 202	1 484	1 718	1 600	593	1 007	1 121
F. 농업, 축산업, 임업, 수산업 및 수렵업종사자.....	4 557	2 640	1 917	2 046	1 172	874	563
G. 생산 및 관련직 종사자 중 수장이 아닌 자 및 노무자.....	7 152	5 763	1 389	4 028	3 041	987	2 501
H. 달리 분류되지 않은 직업 종사자.....	221	221	0	20	20	0	151
경상남도 마산시	109 657	71 509	38 148	35 800	19 827	15 973	56 297
A. 전문직 기술직 및 전문기술 관련직 종사자.....	5 584	3 888	1 696	309	217	92	2 254
B. 행정 및 관리직 종사자.....	1 604	1 450	154	309	248	61	710
C. 사무직 및 사무관련직 종사자.....	10 897	8 364	2 533	866	588	278	8 121
D. 판매 종사자.....	19 059	10 788	8 271	6 943	2 776	4 167	8 813
E. 서비스 종사자.....	15 199	6 200	8 999	6 687	1 912	4 775	7 097
F. 농업, 축산업, 임업, 수산업 및 수렵업종사자.....	13 147	8 652	4 495	5 082	3 143	1 939	3 693
G. 생산 및 관련직 종사자 중 수장이 아닌 자 및 노무자.....	43 584	31 584	12 000	15 542	10 881	4 661	25 150
H. 달리 분류되지 않은 직업 종사자.....	583	583	0	62	62	0	459
진주시	42 714	28 703	14 011	19 289	11 649	7 640	14 673
A. 전문직 기술직 및 전문기술 관련직 종사자.....	3 043	2 248	795	85	57	28	1 015
B. 행정 및 관리직 종사자.....	272	244	28	43	29	14	142
C. 사무직 및 사무관련직 종사자.....	3 790	3 065	725	442	326	116	2 471
D. 판매 종사자.....	8 084	4 254	3 830	3 567	1 484	2 083	2 816
E. 서비스 종사자.....	5 226	2 165	3 061	2 737	903	1 834	1 811
F. 농업, 축산업, 임업, 수산업 및 수렵업종사자.....	6 992	4 434	2 558	3 715	2 263	1 452	1 230
G. 생산 및 관련직 종사자 중 수장이 아닌 자 및 노무자.....	15 206	12 235	2 971	8 643	6 573	2 070	5 144
H. 달리 분류되지 않은 직업 종사자.....	101	58	43	57	14	43	44
총무시	17 863	13 060	4 803	7 603	5 464	2 139	6 343
A. 전문직 기술직 및 전문기술 관련직 종사자.....	844	640	204	78	57	21	303
B. 행정 및 관리직 종사자.....	169	155	14	56	42	14	78
C. 사무직 및 사무관련직 종사자.....	1 409	1 108	301	98	63	35	1 128
D. 판매 종사자.....	3 125	1 531	1 594	1 286	634	652	1 024
E. 서비스 종사자.....	1 677	786	891	856	309	547	673
F. 농업, 축산업, 임업, 수산업 및 수렵업종사자.....	4 055	2 994	1 061	1 821	1 351	470	874
G. 생산 및 관련직 종사자 중 수장이 아닌 자 및 노무자.....	6 563	5 832	731	3 408	3 008	400	2 242
H. 달리 분류되지 않은 직업 종사자.....	21	14	7	0	0	0	21
진해시	29 142	20 603	8 539	8 744	5 108	3 636	15 676
A. 전문직 기술직 및 전문기술 관련직 종사자.....	1 223	903	320	80	50	30	561
B. 행정 및 관리직 종사자.....	100	100	0	20	20	0	50
C. 사무직 및 사무관련직 종사자.....	2 729	1 959	770	200	170	30	2 167
D. 판매 종사자.....	3 187	1 483	1 704	1 294	341	863	1 332
E. 서비스 종사자.....	3 476	1 453	2 023	1 502	440	1 062	1 652
F. 농업, 축산업, 임업, 수산업 및 수렵업종사자.....	5 155	3 259	1 896	2 441	1 527	914	1 077
G. 생산 및 관련직 종사자 중 수장이 아닌 자 및 노무자.....	9 887	8 082	1 805	3 277	2 540	737	5 916
H. 달리 분류되지 않은 직업 종사자.....	3 385	3 364	21	20	20	0	2 921

직업별 취업자 (계속)

attainment and occupation (major group) (continued)

Secondary school		대 학 이 상 College or more		불 취 학 Never attended school			Occupation (major group)	
남 Male	여 Female	남 Male	여 Female	남 Male	여 Female	남 Male	여 Female	
5 676	1 873	1 112	974	138	2 829	1 394	1 435	Gimcheon Si
261	85	609	478	131	0	0	0	A.
45	0	46	46	0	0	0	0	B.
1 002	353	251	251	0	7	7	0	C.
952	415	105	98	7	412	141	271	D.
463	309	22	22	0	148	43	105	E.
896	189	22	22	0	1 632	772	860	F.
2 042	522	57	57	0	630	431	199	G.
15	0	0	0	0	0	0	0	H.
7 305	1 533	2 041	1 740	301	3 592	1 626	1 966	Andong Si
486	130	1 035	814	221	0	0	0	A.
90	0	70	70	0	0	0	0	B.
1 482	361	443	423	20	10	10	0	C.
1 592	361	212	162	50	761	260	501	D.
721	400	100	90	10	381	80	301	E.
513	50	50	50	0	1 898	905	993	F.
2 270	231	91	91	0	532	361	171	G.
151	0	40	40	0	10	10	0	H.
40 226	16 071	8 010	7 053	957	9 550	4 403	147	Gyeongsang Nam Do Masan Si
1 391	863	2 959	2 249	710	62	31	31	A.
617	93	585	585	0	0	0	0	B.
5 897	2 224	1 879	1 848	31	31	31	0	C.
6 563	2 250	1 049	925	124	2 254	524	1 730	D.
3 888	3 209	370	308	62	1 045	92	953	E.
3 014	679	186	186	0	4 186	2 309	1 877	F.
18 397	6 753	920	890	30	1 972	1 416	556	G.
459	0	62	62	0	0	0	0	H.
11 829	2 844	3 516	2 952	564	5 236	2 273	2 963	Jinju Si
752	263	1 915	1 439	476	28	0	28	A.
128	14	87	87	0	0	0	0	B.
1 891	580	834	834	0	43	14	29	C.
2 214	602	314	284	30	1 387	272	1 115	D.
1 088	723	73	73	0	605	101	504	E.
1 086	144	102	73	29	1 945	1 012	933	F.
4 626	518	191	162	29	1 228	874	354	G.
44	0	0	0	0	0	0	0	H.
5 224	1 119	870	786	84	3 047	1 586	1 461	Chungmu Si
190	113	449	379	70	14	14	0	A.
78	0	35	35	0	0	0	0	B.
862	266	183	183	0	0	0	0	C.
735	289	42	35	7	773	127	646	D.
442	231	35	28	7	113	7	106	E.
781	93	70	70	0	1 290	792	498	F.
2 122	120	56	56	0	857	646	211	G.
14	7	0	0	0	0	0	0	H.
12 009	3 067	1 728	1 557	171	2 994	1 329	1 665	Jinhae Si
401	160	582	452	130	0	0	0	A.
50	0	20	20	0	10	10	0	B.
1 447	720	341	321	20	21	21	0	C.
932	400	110	100	10	541	110	431	D.
922	730	30	30	0	792	61	231	E.
876	201	50	50	0	1 587	806	781	F.
5 070	846	151	151	0	543	321	222	G.
2 911	10	444	433	11	0	0	0	H.

제18표. 교육정도 및
Table 18. Persons employed by educational

직업 (대분류)	총수 Both sexes			국민학교 Primary school			중·고등학교
	남 Male	여 Female	남 Male	여 Female	남 Male	여 Female	
삼천포시	17 684	11 590	6 294	8 476	5 276	3 200	5 290
A. 전문직 기술직 및 전문기술 관련직 종사자.....	527	423	104	42	36	6	211
B. 행정 및 관리직 종사자.....	86	86	0	34	34	0	35
C. 사무직 및 사무관련직 종사자.....	907	746	161	80	74	6	776
D. 판매 종사자.....	2 390	1 067	1 323	956	307	569	794
E. 서비스 종사자.....	968	484	484	443	167	276	404
F. 농업, 축산업, 임업, 수산업 및 수렵업종사자.....	8 900	5 868	3 032	4 672	3 091	1 581	1 834
G. 생산 및 관련직종사자중수장비운전자 및 노무자.....	4 100	2 910	1 190	2 249	1 487	762	1 280
H. 달리 분류되지 않은 직업 종사자.....	6	6	0	0	0	0	6
울산시	71 334	51 065	20 269	25 688	16 037	9 651	32 635
A. 전문직 기술직 및 전문기술 관련직 종사자.....	1 991	1 409	582	20	20	0	1 041
B. 행정 및 관리직 종사자.....	249	249	0	21	21	0	167
C. 사무직 및 사무관련직 종사자.....	5 890	4 699	1 191	355	251	104	4 019
D. 판매 종사자.....	9 156	4 603	4 553	4 103	1 732	2 371	3 328
E. 서비스 종사자.....	8 320	4 102	4 218	3 538	1 293	2 245	3 760
F. 농업, 축산업, 임업, 수산업 및 수렵업종사자.....	15 392	8 764	6 628	8 149	4 696	3 453	2 267
G. 생산 및 관련직종사자중수장비운전자 및 노무자.....	30 002	26 968	3 034	9 355	7 898	1 457	17 907
H. 달리 분류되지 않은 직업 종사자.....	334	271	63	147	126	21	146
제주도	43 490	25 368	18 122	15 220	7 618	7 602	18 216
A. 전문직 기술직 및 전문기술 관련직 종사자.....	1 909	1 378	531	68	40	28	841
B. 행정 및 관리직 종사자.....	347	347	0	41	41	0	173
C. 사무직 및 사무관련직 종사자.....	4 317	3 665	652	430	377	53	3 335
D. 판매 종사자.....	6 896	3 063	3 833	1 886	408	1 478	3 767
E. 서비스 종사자.....	4 168	2 015	2 153	1 543	598	945	2 166
F. 농업, 축산업, 임업, 수산업 및 수렵업종사자.....	16 775	7 069	9 710	7 379	2 875	4 504	3 666
G. 생산 및 관련직종사자중수장비운전자 및 노무자.....	9 563	7 725	1 243	3 873	3 279	594	4 222
H. 달리 분류되지 않은 직업 종사자.....	106	106	0	0	0	0	106

제19표. 전(前)산업(대분류)
Table 19. Persons unemployed by former

행정구역	총 산업 Total	A. 농업, 임업, 수렵업 및 수산업			광 공 업 Mining and manufacturing		
		농업, 임업 Agriculture and forestry	수렵, 수산업 Hunting and fishery		광업및채석업 B.	제조업 C.	
전	649 450	26 673	21 904	4 769	124 622	4 424	120 158
시	472 586	11 510	9 247	2 263	103 888	1 407	102 481
군	176 864	15 163	12 657	2 506	20 734	3 017	17 677
서울특별시	196 486	3 594	3 594	0	42 345	747	41 622
부산직할시	78 651	2 865	1 640	1 229	21 560	164	21 356
경기도	52 103	7 882	7 458	384	17 864	399	17 465
시	48 774	918	744	174	9 750	187	9 563
인	23 912	363	226	137	4 618	137	4 481
수	6 403	170	170	0	1 214	19	1 195
성의	8 953	297	260	37	2 078	0	2 078
안	3 634	34	34	0	338	24	314
부	3 463	24	24	0	908	0	908
의	2 409	30	30	0	594	7	587
안							
부	43 325	6 964	6 754	210	8 114	212	7 902
군	29 805	1 540	1 189	351	1 700	644	1 056
강							
원							
도	29 805	1 540	1 189	351	1 700	644	1 056
시	9 398	279	138	141	718	13	705
충	3 831	78	78	0	274	0	274
원	2 642	52	52	0	284	13	271
강	1 463	8	8	0	91	0	91
숙	1 522	141	0	141	69	0	69
초							
부	20 467	1 261	1 051	210	982	631	351
군							
부	21 187	1 087	1 071	16	2 181	167	2 014
충							
청							
북							
도	21 187	1 087	1 071	16	2 181	167	2 014
시	6 625	90	74	16	1 310	43	1 267
청	3 912	79	63	16	774	32	742
송	2 713	11	11	0	536	11	525
주							
주							
부	15 262	997	997	0	871	124	747
군							
부	35 581	669	565	100	5 065	511	4 558
충							
청							
남							
도	35 581	669	565	100	5 065	511	4 558
시	14 702	168	168	0	2 560	8	2 552
대	12 676	120	120	0	2 197	0	2 197
천	2 026	48	48	0	363	8	355
전							
안							
부	21 279	501	401	100	2 509	503	2 006
군							
부	26 676	494	442	52	3 334	77	3 257
전							
라							
북							
도	26 676	494	442	52	3 334	77	3 257
시	14 685	248	196	52	2 595	77	2 518
진	7 737	91	91	0	1 472	67	1 405
관	5 107	104	52	52	846	0	846
이	1 841	53	53	0	277	10	267
리							
부	11 591	246	246	0	739	0	739
군							
부	41 470	1 944	1 520	424	3 871	254	3 617
전							
라							
남							
도	41 470	1 944	1 520	424	3 871	254	3 617
시	25 703	1 216	913	303	2 659	11	2 648
광	13 603	706	706	0	1 622	0	1 622
복	5 528	255	128	127	492	0	492
여	3 517	235	55	176	353	11	342
순	2 655	20	20	0	192	0	192
천							
부	15 767	728	607	121	1 212	243	965
군							
부	81 386	2 526	2 251	275	19 586	1 267	18 319
경							
상							
북							
도	81 386	2 526	2 251	275	19 586	1 267	18 319
시	52 955	1 463	1 453	10	15 333	70	15 263
대	46 230	1 328	1 328	0	14 351	60	14 291
포	2 491	0	0	0	388	0	388
경	1 170	73	73	0	161	0	161
진	1 127	22	22	0	222	0	222
간	1 837	40	30	10	211	10	201
안							
동							
부	28 431	1 063	798	265	4 253	1 197	3 056
군							
부	43 454	3 919	1 981	1 938	6 883	194	6 689
경							
상							
남							
도	43 454	3 919	1 981	1 938	6 883	194	6 689
시	23 481	612	274	338	4 854	87	4 767
마	10 159	123	62	61	2 615	61	2 554
진	3 210	73	73	0	533	0	533
송	1 702	154	21	133	287	0	287
진	2 597	60	30	30	401	0	401
삼	1 159	57	5	52	86	6	80
울	4 654	145	83	62	932	20	912
산							
부	19 973	3 307	1 707	1 600	2 029	107	1 922
군							
부	1 551	149	145	0	225	0	225
제							
주							
도	1 551	149	145	0	225	0	225
시	1 086	53	53	0	200	0	200
군							
부	465	96	96	0	25	0	25
미							

Note : For the English presentation of industrial classification, see page 21

별 실업자 (계) industry(major division) (both sexes)

	사회간접자본 및 기타 서비스업 Social overhead capital and other services							전 산업 없음 Seeking work for the first time	Administrative districts
	전기가스 및 수도사업 D.	전 설 업 E.	도, 소매 및 음식 숙박업 F.	운수창고 및 통신업 G.	금융보험부동 산업, 용역업 H.	사회 및 개인 서비스업	분류불능산업		
167 169	1 540	29 647	52 860	28 501	7 898	46 522	270	330 757	Whole country
140 503	1 408	25 844	46 521	23 416	6 751	36 163	42	216 643	All Sis
26 665	132	4 003	5 939	5 085	1 147	10 359	228	114 114	All Guns
65 106	749	12 676	23 043	10 024	3 593	14 821	0	85 437	City of Seoul
23 854	328	3 443	8 195	4 756	1 148	5 984	0	30 466	Busan City
23 225	57	4 742	6 168	3 234	897	8 127	106	43 026	Gyeonggi Do
14 782	57	2 948	4 585	2 177	582	4 433	0	23 324	All Sis
6 884	45	1 450	1 994	1 134	229	2 032	0	12 047	Incheon Si
1 914	0	227	737	285	76	5 69	0	3 105	Suwon Si
3 200	0	748	1 269	353	151	639	0	3 376	Seongnam Si
1 514	12	237	294	235	59	677	0	1 748	Euijeongbu Si
861	0	168	216	70	59	348	0	1 670	Anyang Si
409	0	118	75	60	8	148	0	1 376	Bucheon Si
8 443	0	1 754	1 583	1 057	315	3 654	106	19 702	All Guns
4 349	83	667	1 352	511	163	1 573	0	22 216	Gangwon Do
2 247	13	456	582	301	93	862	0	6 154	All Sis
1 148	0	250	221	144	65	468	0	2 331	Chuncheon Si
776	13	142	297	91	13	220	0	1 530	Wonsi Si
215	0	41	25	59	8	82	0	1 089	Gangneung Si
108	0	23	39	7	7	32	0	1 204	Sogcho Si
2 102	70	211	770	210	70	771	0	16 062	All Guns
3 134	72	742	773	396	152	959	0	15 465	Chungcheong Bug Do
1 262	10	244	460	147	27	374	0	3 963	All Sis
909	0	171	377	63	16	282	0	2 150	Cheongju Si
353	10	73	83	84	11	92	0	1 813	Chungju Si
1 872	62	498	313	249	125	625	0	11 522	All Guns
8 331	31	1 117	2 397	2 008	477	2 301	0	21 912	Chungcheong Nam Do
4 013	31	715	1 293	602	176	1 196	0	7 961	All Sis
3 551	31	631	1 172	510	151	1 056	0	6 868	Daejeon Si
462	0	64	121	92	25	140	0	1 153	Cheonan Si
4 318	0	402	1 104	1 406	301	1 105	0	13 951	All Guns
4 589	35	678	1 443	732	288	1 413	0	18 255	Jeonra Bug Do
3 359	35	432	1 033	650	206	1 003	0	8 483	All Sis
1 711	23	226	424	427	89	522	0	4 463	Jeonju Si
1 175	12	142	462	192	63	304	0	2 962	Gunsan Si
473	0	64	147	31	54	177	0	1 038	Iri Si
1 230	0	246	410	82	82	410	0	9 776	All Guns
7 506	95	535	1 550	1 944	590	2 752	164	27 985	Jeonra Nam Do
5 929	95	535	1 307	1 217	469	2 306	42	15 857	All Sis
2 785	84	245	374	455	249	1 374	42	8 448	Gwangju Si
1 474	0	195	528	308	91	348	0	3 707	Makpo Si
1 033	11	36	284	254	79	329	0	1 856	Yeosu Si
637	0	51	121	160	50	255	0	1 806	Suncheon Si
1 577	0	0	243	727	121	486	122	12 128	All Guns
19 504	80	3 651	6 049	3 637	402	5 645	0	39 770	Gyeongsang Bug Do
13 657	80	3 160	4 853	2 308	269	2 587	0	22 502	All Sis
11 586	60	2 552	4 288	1 750	181	2 355	0	19 065	Daegu Si
884	0	76	207	306	13	282	0	1 219	Pohang Si
467	10	32	203	43	22	97	0	525	Gyeongju Si
388	0	50	95	109	22	112	0	495	Gimcheon Si
352	10	50	60	100	31	141	0	1 154	Andong Si
5 847	0	531	1 196	1 329	133	2 658	0	17 268	All Guns
7 187	10	1 275	1 808	1 194	174	2 726	0	25 465	Gyeongsang Nam Do
6 011	10	554	1 488	1 194	174	2 191	0	12 004	All Sis
3 074	0	431	891	800	31	921	0	4 347	Masan Si
847	0	88	173	72	44	470	0	1 757	Jimu Si
364	0	77	56	70	0	161	0	857	Chungmu Si
720	10	70	150	120	10	360	0	1 416	Jinhae Si
130	0	16	33	6	5	70	0	866	Samcheongpo Si
876	0	272	185	126	84	209	0	2 701	Ulsan Si
176	0	321	320	0	0	535	0	13 461	All Guns
363	0	81	82	65	14	141	0	794	Jeju Do
283	0	81	82	40	14	66	0	550	Jeju Si
100	0	0	0	25	0	75	0	244	All Guns

제19표. 전(前) 산업(대분류)
Table 19. Persons unemployed by former

행정구역	총 산업 Total	A. 농업, 임업, 수렵업 및 수산업			광 공 업 Mining and manufacturing		
		농업, 임업 Agriculture and forestry	수렵, 수산업 Hunting and fishery		광업및채석업 B.	제 조 업 C.	
전							
시	468 564	18 275	14 255	4 016	84 255	4 286	75 965
군	345 549	8 960	6 810	2 150	71 376	1 331	70 045
부	123 015	9 315	7 449	1 866	12 879	2 955	5 924
서울특별시	145 766	2 398	2 398	0	29 931	747	25 184
부산직할시	57 954	2 377	1 230	1 147	14 346	164	14 182
경기도	65 175	4 572	4 188	384	11 400	399	11 001
시	38 391	875	701	174	7 395	187	7 208
인수성의안부	18 564	363	226	137	3 356	137	3 255
천안	5 023	170	170	0	815	19	756
성남	7 114	261	224	37	1 720	0	1 720
안성	2 500	34	34	0	304	24	280
양천	2 830	24	24	0	682	0	682
안성	1 960	23	23	0	478	7	471
군	26 784	3 697	3 487	210	4 005	212	3 793
강원도	20 557	1 083	756	327	1 173	644	525
시	6 782	242	125	117	401	13	388
춘천	2 812	65	65	0	144	0	144
강릉	1 724	52	52	0	129	13	116
속초	1 064	8	8	0	67	-0	67
원주	1 181	117	0	117	61	0	61
군	13 815	841	631	210	772	631	141
충청북도	13 538	573	557	16	1 416	89	1 327
시	4 243	74	58	16	754	27	767
청주	2 620	63	47	16	505	16	485
충주	1 723	11	11	0	289	11	278
군	9 595	499	499	0	622	62	560
충청남도	25 476	631	531	100	3 358	511	2 847
시	10 214	130	130	0	1 650	8	1 642
대전	8 818	90	90	0	1 444	0	1 444
천안	1 356	40	40	0	206	8	198
군	15 262	501	401	100	1 708	503	1 205
전라북도	19 261	461	405	52	2 284	77	2 207
시	10 228	215	163	52	1 751	77	1 714
전주	5 392	68	68	0	1 065	67	998
진안	3 636	104	52	52	588	0	588
익산	1 200	43	43	0	128	10	128
군	9 033	246	246	0	493	0	493
전라남도	31 066	1 728	1 304	424	3 314	254	3 060
시	19 058	1 121	818	303	2 344	11	2 333
광주	10 022	465	65	0	1 456	0	1 456
목포	4 185	201	74	127	384	0	384
여수	2 825	235	55	176	282	11	271
순천	2 022	20	20	0	182	0	182
군	12 008	607	486	121	970	243	727
경상북도	56 965	1 939	1 664	275	12 762	1 207	11 555
시	35 181	1 009	959	10	9 439	10	9 425
대구	30 162	905	905	0	8 682	0	8 682
포항	1 577	0	0	0	323	0	323
경주	826	42	42	0	96	0	96
안동	962	22	22	0	157	0	157
영주	1 254	40	30	10	181	10	171
군	21 788	930	665	265	3 323	1 197	2 126
경상남도	31 666	2 441	1 150	1 291	4 126	154	3 932
시	17 373	519	188	331	3 165	87	3 078
마산	8 001	92	31	61	1 690	61	1 629
진주	1 584	59	59	0	320	0	320
창원	1 324	147	21	126	217	0	217
통영	1 823	60	30	30	270	0	270
거제	913	57	5	52	68	6	62
하동	3 328	104	42	62	600	20	580
군	14 313	1 922	962	960	961	107	854
제주도	1 076	72	72	0	145	0	145
시	659	0	0	0	120	0	120
군	417	72	72	0	25	0	25

별 실업자 (남자) industry(major division) (male)

사회간접자본 및 기타 서어비스업 Social overhead capital and other services								전 산업 없음 Seeking work for the first time	Administrative districts
전기·가스 및 수도 사업 D.	건설업 E.	도, 소매 및 음식 숙박업 F.	운수·창고 및 통신업 G.	금융·보험·부동 산업, 용역업 H.	사회 및 개인 서어비스업 I.	분류불능산업 J.			
147 963	1 520	28 544	44 558	27 043	5 967	40 351	0	218 471	Whole country
124 665	1 388	24 541	39 749	22 058	5 095	31 834	0	140 548	All Sis
23 298	132	4 003	4 809	4 985	872	8 497	0	77 523	All Guns
59 271	749	12 577	20 351	9 575	2 546	13 473	0	54 166	City of Seoul
20 985	328	3 361	6 566	4 510	984	4 836	0	20 246	Busan City
20 185	57	4 566	5 112	3 071	689	6 668	0	29 018	Gyeonggi Do
13 324	57	2 774	3 951	2 014	479	4 045	0	16 757	All Sis
6 247	45	1 358	1 676	1 089	183	1 896	0	8 558	Incheon Si
1 689	0	227	607	266	76	513	0	2 345	Suwon Si
2 804	0	652	1 137	317	113	545	0	2 325	Seongnam Si
1 375	12	225	259	212	48	619	0	1 187	Euiseongbu Si
837	0	168	204	70	59	336	0	1 287	Anyang Si
372	0	104	68	60	0	140	0	1 067	Bucheon Si
6 861	0	1 754	1 161	1 057	210	2 639	0	12 221	All Guns
3 672	83	632	989	494	67	1 407	0	14 665	Gangweon Do
1 850	13	421	359	284	67	706	0	4 285	All Sis
966	0	224	156	144	52	390	0	1 638	Chuncheon Si
621	13	142	155	91	0	220	0	922	Wanju Si
163	0	32	17	42	8	64	0	826	Gangneung Si
100	0	23	31	7	7	32	0	903	Sogcho Si
1 822	70	211	630	210	0	701	0	10 380	All Guns
2 896	72	656	623	385	136	984	0	9 053	Chungcheong Bug Do
1 024	10	198	310	136	11	359	0	2 451	All Sis
692	0	125	237	63	0	267	0	1 360	Cheongju Si
332	10	73	73	73	11	92	0	1 051	Chungju Si
1 872	62	458	313	245	125	625	0	6 602	All Guns
7 324	31	1 117	1 899	1 878	377	2 022	0	14 163	Chungcheong Nam Do
3 709	31	715	1 097	572	176	1 118	0	4 725	All Sis
3 280	31	631	992	480	151	995	0	4 004	Daejeon Si
429	0	84	105	92	25	123	0	721	Cheonan Si
3 615	0	402	802	1 306	201	904	0	9 438	All Guns
3 972	35	632	1 203	719	265	1 118	0	12 544	Jeonra Bug Do
2 906	35	366	793	637	183	872	0	5 316	All Sis
1 529	23	180	356	427	66	477	0	2 730	Jeonju Si
957	12	142	333	175	63	228	0	1 967	Gunsan Si
420	0	64	104	31	54	167	0	555	Iri Si
1 066	0	246	410	82	82	246	0	7 228	All Guns
6 765	95	448	1 355	1 875	433	2 559	0	19 259	Jeonra Nam Do
5 188	95	448	1 112	1 148	312	2 073	0	10 465	All Sis
2 410	84	208	333	414	165	1 206	0	5 451	Gwangju Si
1 274	0	163	418	290	73	330	0	2 300	Mokpo Si
907	11	36	250	254	34	282	0	1 401	Yeosu Si
597	0	41	111	150	40	255	0	1 223	Suncheon Si
1 577	0	0	243	727	121	486	0	8 854	All Guns
16 249	60	3 237	4 485	3 428	324	4 715	0	26 019	Gyeongsang Bug Do
10 933	60	2 706	3 555	2 059	191	2 322	0	13 800	All Sis
9 169	60	2 530	3 079	1 568	121	1 311	0	11 406	Daegu Si
795	0	64	194	293	13	231	0	855	Pohang Si
301	0	22	127	43	22	87	0	387	Gyeongju Si
367	0	50	95	95	15	112	0	416	Gimcheon Si
301	0	40	60	100	20	81	0	732	Andong Si
5 316	0	531	930	1 329	133	2 393	0	12 219	All Guns
6 315	10	1 208	1 520	1 057	132	2 388	0	18 804	Gyeongsang Nam Do
5 246	10	687	1 200	1 057	132	1 960	0	8 443	All Sis
2 768	0	400	769	678	31	890	0	3 451	Masan Si
715	0	73	115	57	44	426	0	850	Jimu Si
343	0	77	49	70	0	147	0	617	Chungmu Si
560	10	70	70	120	10	280	0	933	Jinhae Si
130	0	16	33	6	5	70	0	658	Samcheong Si
730	0	251	164	126	42	147	0	1 854	Ulsan Si
1 069	0	321	320	0	0	428	0	10 361	All Guns
329	0	68	55	51	14	141	0	520	Jeju Do
229	0	68	55	26	14	66	0	310	Jeju Si
100	0	0	0	25	0	75	0	220	All Guns

제19표. 전(前)산업(대분류)
Table 19. Persons unemployed by former

행정구역	총 산업 Total	A. 농업, 임업, 수렵업 및 수산업			광 공 업 Mining and manufacturing		
		농업, 임업 Agriculture and forestry	수렵, 수산업 Hunting and fishery		광업및채석업 B.	제 조 업 C.	
전	180 526	8 398	7 645	753	40 367	138	40 229
시	126 637	2 550	2 437	113	32 512	76	32 436
군	53 889	5 848	5 208	640	7 855	62	7 793
서울특별시	50 720	1 196	1 196	0	12 418	0	12 418
부산직할시	20 737	492	410	82	7 214	0	7 214
경기도	26 928	3 310	3 310	0	6 464	0	6 464
시	10 383	43	43	0	2 355	0	2 355
인수성의안부	5 348	0	0	0	1 222	0	1 222
천안	1 360	0	0	0	399	0	399
정남부	1 839	36	36	0	358	0	358
안부	734	0	0	0	34	0	34
양천	633	0	0	0	226	0	226
부	445	7	7	0	116	0	116
군	16 545	3 267	3 267	0	4 109	0	4 109
강원도	9 208	457	433	24	527	0	527
시	2 616	37	13	24	317	0	317
춘천	1 018	13	13	0	130	0	130
강릉	918	0	0	0	155	0	155
속초	339	0	0	0	24	0	24
시	341	24	0	24	8	0	8
군	6 592	420	420	0	210	0	210
충청북도	7 949	514	514	0	765	78	687
시	2 282	16	16	0	516	16	500
청주	1 252	16	16	0	269	16	253
충청남도	550	0	0	0	247	0	247
군	5 667	498	498	0	249	62	187
충청남도	10 505	38	38	0	1 711	0	1 711
시	4 488	38	38	0	910	0	910
대전	3 858	30	30	0	753	0	753
천안	630	8	8	0	157	0	157
군	6 017	0	0	0	801	0	801
전라북도	7 415	33	33	0	1 050	0	1 050
시	4 457	33	33	0	804	0	804
전주	2 345	23	23	0	407	0	407
군	1 471	0	0	0	258	0	258
시	641	10	10	0	139	0	139
군	2 958	0	0	0	246	0	246
전라남도	10 404	216	216	0	557	0	557
시	6 645	95	95	0	315	0	315
광주	3 581	41	41	0	126	0	126
여수	1 739	54	54	0	108	0	108
순천	652	0	0	0	71	0	71
시	633	0	0	0	10	0	10
군	3 759	121	121	0	242	0	242
경상북도	24 417	587	587	0	6 824	60	6 764
시	17 774	454	454	0	5 894	60	5 834
대구	16 188	423	423	0	5 669	60	5 609
경북	514	0	0	0	65	0	65
경남	344	31	31	0	65	0	65
충청	165	0	0	0	65	0	65
전남	583	0	0	0	30	0	30
군	6 643	133	133	0	930	0	930
경상남도	11 768	1 478	831	647	2 757	0	2 757
시	6 108	93	86	7	1 689	0	1 689
마산	2 156	31	31	0	925	0	925
진주	1 226	14	14	0	213	0	213
창원	378	7	0	7	70	0	70
부산	774	0	0	0	131	0	131
전북	246	0	0	0	18	0	18
시	1 326	41	41	0	332	0	332
군	5 660	1 385	745	640	1 068	0	1 068
제주도	475	77	77	0	80	0	80
시	427	53	53	0	80	0	80
군	48	24	24	0	0	0	0

별 실업자 (여자) industry (major division) (female)

사회간접자본 및 기타 서비스업 Social overhead capital and other services								전 산업 없음 Seeking work for the first time	Administrative districts
전기가스 및 수도 사업 D.	건설업 E.	도, 소매 및 음식 숙박업 F.	운수창고 및 통신업 G.	금융보험부동 산업, 용역업 H.	사회 및 개인 서비스업 I.	분류불능산업 J.			
19 205	20	1 303	8 302	1 456	1 931	6 191	270	112 266	Whole country
15 838	20	1 303	7 172	1 358	1 656	4 325	42	75 655	All Sis
3 367	0	0	1 130	100	275	1 862	228	36 551	All Guns
5 835	0	259	2 692	449	1 047	1 348	0	31 271	City of Seoul
2 869	0	82	1 229	246	164	1 148	0	10 162	Busan City
3 040	0	174	1 056	163	208	1 439	106	14 008	Gyeonggi Do
1 458	0	174	634	163	103	384	0	6 527	All Sis
637	0	92	318	45	46	136	0	3 485	Incheon Si
225	0	0	130	15	0	76	0	756	Suweon Si
396	0	56	132	76	38	94	0	1 049	Seongnam Si
139	0	12	35	23	11	58	0	561	Euijeongbu Si
24	0	0	12	0	0	12	0	383	Anyang Si
37	0	14	7	0	8	8	0	285	Bucheon Si
1 582	0	0	422	0	105	1 055	106	7 481	All Guns
677	0	35	363	17	96	166	0	7 547	Gangwon Do
397	0	35	223	17	26	96	0	1 865	All Sis
182	0	26	65	0	13	78	0	653	Chuncheon Si
155	0	0	142	0	13	0	0	608	Weonju Si
52	0	9	8	17	0	18	0	263	Gangneung Si
8	0	0	8	0	0	0	0	301	Sogcho Si
280	0	0	140	0	70	70	0	5 682	All Guns
238	0	46	150	11	16	15	0	6 432	Chungcheong Bug Do
238	0	46	150	11	16	15	0	1 512	All Sis
217	0	46	140	0	16	15	0	750	Cheongju Si
21	0	0	10	11	0	0	0	722	Chungju Si
0	0	0	0	0	0	0	0	4 920	All Guns
1 067	0	0	498	130	100	279	0	7 745	Chungcheong Nam Do
304	0	0	196	30	0	78	0	3 226	All Sis
271	0	0	180	30	0	61	0	2 804	Daejeon Si
33	0	0	16	0	0	17	0	432	Cheonan Si
703	0	0	302	100	100	201	0	4 513	All Guns
617	0	46	240	13	23	295	0	5 715	Jeonra Bug Do
453	0	46	240	13	23	131	0	3 167	All Sis
182	0	46	68	0	23	45	0	1 733	Jeonju Si
218	0	0	129	13	0	76	0	955	Gunsan Si
53	0	0	43	0	0	10	0	435	Iri Si
164	0	0	0	0	0	164	0	2 548	All Guns
741	0	87	195	65	157	233	164	8 726	Jeonra Nam Do
741	0	87	195	65	157	233	42	5 452	All Sis
375	0	41	41	41	84	168	42	2 957	Gwangju Si
200	0	36	110	18	18	18	0	1 377	Mokpo Si
126	0	0	34	0	45	47	0	455	Yeosu Si
40	0	10	10	10	10	0	0	583	Suncheon Si
0	0	0	0	0	0	0	122	3 274	All Guns
3 255	20	454	1 564	205	78	930	0	13 751	Gyeongsang Bug Do
2 724	20	454	1 298	205	78	665	0	8 702	All Sis
2 417	0	422	1 205	182	60	544	0	7 655	Daegu Si
89	0	12	13	12	0	51	0	360	Pohang Si
106	10	10	76	0	7	10	0	142	Gyeongju Si
21	0	0	0	14	7	0	0	75	Gimcheon Si
91	10	10	0	0	11	60	0	462	Andong Si
531	0	0	266	0	0	265	0	5 045	All Guns
872	0	67	288	137	42	338	0	6 661	Gyeongsang Nam Do
765	0	67	288	137	42	231	0	3 561	All Sis
306	0	31	122	122	0	31	0	856	Masan Si
132	0	15	58	15	0	44	0	867	Jinju Si
21	0	0	7	0	0	14	0	260	Chungmu Si
160	0	0	80	0	0	80	0	483	Jinhae Si
0	0	0	0	0	0	0	0	228	Samcheongpo Si
146	0	21	21	0	42	62	0	807	Ulsan Si
107	0	0	0	0	0	107	0	3 100	All Guns
54	0	13	27	14	0	0	0	264	Jeju Do
54	0	13	27	14	0	0	0	240	Jeju Si
0	0	0	0	0	0	0	0	24	All Guns

제20표. 전(前)직업(대분류)별 실업자(계)

Table 20. Persons unemployed by former occupation (major group)(both sexes)

행정구역 Administrative districts	전 직업 All occupation	전문직·기술직· 전문 기술 관련직	행정 및 판매직 종 사 자	사무직 및 사무 관련직 종사자	판매 종사자	서비스 종사자	농업, 축산업, 임업 수산업 및 수렵업	생산 및 판매직 의 유망 비운전자	분류 불능	전직업 없음 Seeking work for the first time
		A	B	C	D	E	F	G		
전국 Whole country	649 490	2 556	4 359	43 194	45 782	18 449	26 182	178 076	270	330 622
서울 All Sis	472 586	2 244	3 731	36 074	40 922	14 755	10 898	147 162	42	216 716
부산 All Guns	176 904	312	628	7 120	4 860	3 654	15 284	30 914	228	113 904
서울특별시 City of Seoul	196 486	1 345	1 646	17 058	20 801	5 090	3 594	61 515	0	85 437
부산직할시 Busan City	78 691	328	738	5 984	6 802	2 787	2 541	29 021	0	30 450
경기도 Gyeonggi Do	92 103	220	376	5 297	5 339	3 848	7 923	26 185	106	42 809
시 All Sis	48 774	115	376	3 403	3 863	2 052	853	14 795	0	23 317
인천 Incheon Si	23 912	46	181	1 587	1 543	904	317	7 287	0	12 047
천안 Suwon Si	6 403	38	38	360	566	399	151	1 746	0	3 105
수원 Seongnam Si	8 953	15	54	732	1 231	282	297	2 979	0	3 359
성남 Euijeongbu Si	3 634	0	59	243	255	247	34	1 008	0	1 748
의정부 Anyang Si	3 463	12	36	299	168	168	24	1 074	0	1 682
안양 Bucheon Si	2 409	0	8	182	60	52	30	701	0	1 376
군 All Guns	43 329	105	0	1 894	1 476	1 756	7 070	11 390	106	19 492
강원도 Gangweon Do	29 805	0	16	863	1 140	443	1 532	3 595	0	22 216
시 All Sis	9 398	0	16	372	440	372	271	1 773	0	6 154
춘천 Chuncheon Si	3 831	0	0	182	169	234	78	837	0	2 321
원주 Weonju Si	2 642	0	0	117	207	90	52	646	0	1 530
강릉 Gangreung Si	1 403	0	9	57	33	40	8	167	0	1 085
속초 Sogcho Si	1 522	0	7	16	31	8	133	123	0	1 204
군 All Guns	20 407	0	0	491	700	71	1 261	1 822	0	16 062
충청북도 Chungcheong Bug Do	21 887	16	62	879	653	253	1 071	3 428	0	15 485
시 All Sis	6 625	16	0	442	318	190	74	1 622	0	3 963
청주 Cheongju Si	3 912	16	0	391	236	127	63	929	0	2 150
충주 Chungju Si	2 713	0	0	51	82	63	11	693	0	1 813
군 All Guns	15 262	0	62	437	375	63	997	1 806	0	11 522
충청남도 Chungcheong Nam Do	35 981	100	369	2 519	1 702	927	669	7 783	0	21 912
시 All Sis	14 702	0	69	1 115	1 000	525	168	3 864	0	7 561
대전 Daejeon Si	12 676	0	60	1 023	872	452	120	3 341	0	6 808
천안 Cheonan Si	2 026	0	9	92	128	73	48	523	0	1 153
군 All Guns	21 279	100	300	1 404	702	402	501	3 919	0	13 551
전라북도 Jeonra Bug Do	26 676	11	116	1 401	1 067	729	494	4 555	0	18 259
시 All Sis	14 685	11	116	909	739	483	248	3 656	0	8 483
전주 Jeonju Si	7 737	0	69	475	290	178	91	2 171	0	4 463
군산 Gunsan Si	5 107	0	25	308	333	253	104	1 102	0	2 982
익산 Iri Si	1 841	11	22	126	116	52	53	423	0	1 038
군 All Guns	11 991	0	0	492	328	246	246	903	0	9 776
전라남도 Jeonra Nam Do	41 470	205	135	2 402	1 604	837	1 983	6 155	164	27 985
시 All Sis	25 703	205	135	1 917	1 361	716	1 133	4 337	42	15 857
광주 Gwangju Si	13 603	84	42	997	457	335	706	2 452	42	8 448
목포 Mokpo Si	5 928	18	36	401	545	164	219	838	0	3 707
여수 Yeosu Si	3 517	93	46	257	238	116	188	683	0	1 856
순천 Suncheon Si	2 655	10	11	262	121	101	20	324	0	1 806
군 All Guns	15 767	0	0	485	243	121	850	1 818	122	12 128
경상북도 Gyeongsang Bug Do	81 386	159	727	4 691	5 338	2 015	2 465	26 221	0	39 770
시 All Sis	52 955	159	461	3 095	4 408	1 217	1 402	19 711	0	22 502
대구 Daegu Si	46 330	121	422	2 593	3 868	963	1 267	18 031	0	19 065
포항 Pohang Si	2 491	38	0	206	207	77	0	744	0	1 219
경주 Gyeongju Si	1 170	0	22	75	161	42	73	268	0	529
김천 Gimcheon Si	1 127	0	7	50	102	65	22	366	0	485
안동 Andong Si	1 837	0	10	171	70	70	40	282	0	1 154
군 All Guns	28 431	0	266	1 596	930	758	1 063	6 510	0	17 268
경상남도 Gyeongsang Nam Do	43 454	159	174	2 034	1 255	1 416	3 761	9 150	0	25 465
시 All Sis	23 481	52	174	1 713	1 149	1 309	561	6 515	0	12 004
마산 Masan Si	10 159	0	92	955	674	582	92	3 417	0	4 347
진주 Jinju Si	3 210	25	29	186	130	257	88	734	0	1 757
통영 Tongyeong Si	1 702	7	7	105	56	35	154	441	0	857
해운대 Jinhae Si	2 597	10	20	150	101	190	30	680	0	1 416
진주시 Jimsil Si	1 159	6	6	46	23	16	52	124	0	886
울산 Ulsan Si	4 654	0	20	271	165	229	145	1 123	0	2 701
군 All Guns	19 973	107	0	321	106	107	3 200	2 671	0	13 461
제주도 Jeju Do	1 551	13	0	66	41	104	149	384	0	754
제주시 Jeju Si	1 086	13	0	66	41	54	53	309	0	550
군 All Guns	465	0	0	0	0	50	96	75	0	244

Note : For the English presentation of occupational classification, see page 21

제20표. 전(前)직업(대분류)별 실업자(남자)

Table 20. Persons unemployed by former occupation (major group) (male)

행정구역 Administrative districts	전 직업 All occupation	전문직	기술직	행정 및 관련직	사무직 및 사무	판매종사자	서비스종사자	농업, 축산업, 임업 수산업 및 수렵업	생산 및 관련된 의수장비관련직	분류 불응	전직업 없음 Seeking work for the first time
		전문 기술 관련직	종사자	종사자	관련종사자						
전국 Whole country	468 964	2 084	4 317	34 654	35 250	13 773	17 784	138 766	0	218 336	
시	345 949	1 879	3 689	28 945	35 313	11 439	8 348	115 305	0	141 022	
군	123 015	205	628	5 705	9 937	2 334	9 436	23 457	0	77 313	
서울특별시 City of Seoul	145 766	1 195	1 646	13 917	18 556	4 192	2 398	49 656	0	54 166	
부산직할시 Busan City	57 954	328	738	4 918	5 900	1 804	2 049	21 889	0	20 326	
경기도 Gyeonggi Do	65 175	220	376	4 033	4 552	2 370	4 613	20 170	0	28 801	
시	38 351	115	376	2 770	3 432	1 629	810	12 469	0	16 750	
인천	18 564	46	181	1 223	1 361	722	317	6 156	0	8 558	
수원	5 023	38	38	303	436	342	151	1 366	0	2 345	
광주	7 114	15	54	581	1 155	188	261	2 546	0	2 310	
대전	2 900	0	59	209	271	189	34	951	0	1 187	
안양	2 930	12	36	287	156	144	24	872	0	1 255	
부천	1 960	0	8	167	53	44	23	578	0	1 087	
군	26 784	105	0	1 263	1 160	741	3 803	7 701	0	12 011	
강원도 Gangwon Do	20 557	0	16	698	842	318	1 075	2 979	0	14 665	
시	6 782	0	16	277	282	247	234	1 437	0	4 285	
춘천	2 313	0	0	143	117	169	65	661	0	1 638	
원주	1 724	0	0	78	117	38	52	517	0	922	
강릉	1 064	0	9	40	25	32	8	124	0	826	
속초	1 181	0	7	16	23	8	109	115	0	903	
군	13 815	0	0	421	560	71	841	1 542	0	10 380	
충청북도 Chungcheong Bug Do	13 938	16	62	669	573	226	557	2 782	0	9 053	
시	4 343	16	0	356	198	163	58	1 101	0	2 451	
청주	2 620	16	0	315	126	111	47	645	0	1 360	
충주	1 723	0	0	41	72	52	11	456	0	1 091	
군	9 595	0	62	313	375	63	499	1 681	0	6 602	
충청남도 Chungcheong Nam Do	25 476	100	369	1 952	1 355	659	631	6 207	0	14 163	
시	10 214	0	65	949	894	358	130	3 089	0	4 725	
대전	8 818	0	60	873	782	301	90	2 708	0	4 004	
천안	1 396	0	9	76	112	57	40	381	0	721	
군	15 262	100	300	1 003	501	301	501	3 118	0	9 438	
전라북도 Jeonra Bug Do	19 261	11	116	1 139	927	453	461	3 600	0	12 544	
시	10 228	11	116	729	609	371	215	2 861	0	5 316	
전주	5 352	0	69	383	267	156	68	1 715	0	2 720	
군산	3 636	0	25	231	269	163	104	857	0	1 987	
익산	1 200	11	22	115	73	52	43	285	0	555	
군	9 033	0	0	410	328	82	246	739	0	7 228	
전라남도 Jeonra Nam Do	31 066	152	93	2 174	1 359	756	1 767	5 426	0	19 259	
시	19 058	152	93	1 689	1 156	675	1 038	3 850	0	10 405	
광주	10 022	42	0	871	375	335	65	2 283	0	5 451	
여수	4 195	18	36	365	454	146	165	675	0	2 330	
순천	2 825	82	46	211	216	93	188	588	0	1 401	
산천	2 022	10	11	242	111	101	20	304	0	1 223	
군	12 008	0	0	485	243	121	729	1 576	0	8 854	
경상북도 Gyeongsang Bug Do	56 965	12	727	2 586	3 837	1 839	1 878	19 071	0	26 015	
시	35 181	12	461	1 990	3 173	1 041	548	13 756	0	13 800	
대구	30 162	0	422	1 628	2 718	843	844	12 301	0	11 406	
포항	1 977	12	0	168	154	52	0	652	0	859	
경주	826	0	22	65	56	31	42	183	0	387	
김천	962	0	7	29	55	65	22	328	0	416	
안동	1 254	0	10	100	70	50	40	252	0	732	
군	21 788	0	266	1 596	664	758	930	5 315	0	12 215	
경상남도 Gyeongsang Nam Do	31 686	37	174	1 502	1 152	1 039	2 283	6 655	0	18 804	
시	17 373	37	174	1 238	1 086	932	468	4 945	0	8 443	
마산	8 001	0	92	741	674	429	61	2 553	0	3 451	
진주	1 584	14	25	128	115	185	74	549	0	850	
무주	1 324	7	7	98	49	35	147	364	0	617	
진해	1 823	10	20	130	60	100	30	540	0	923	
삼천포	913	6	6	46	23	16	52	106	0	658	
울산	3 328	0	20	145	165	167	104	823	0	1 854	
군	14 313	0	0	214	106	107	1 815	1 710	0	10 361	
제주도 Jeju Do	1 076	13	0	66	27	77	72	251	0	530	
제주시	656	13	0	66	27	27	0	216	0	310	
군	417	0	0	0	0	50	72	75	0	220	

제21표. 교육정도, 연령 및
Table 2 I. Persons unemployed by age, sex

행정구역 및 연령	총실업자 Total			국민학교 Primary school			중·고등학교
	남 Male	여 Female		남 Male	여 Female		
전 부	649 490	468 964	180 526	217 531	143 152	74 379	372 662
14	21 615	11 527	10 088	20 393	11 046	9 347	890
15 - 19	203 976	114 732	89 244	87 222	44 327	42 895	115 345
20 - 24	155 891	102 387	53 504	35 160	24 051	11 109	112 241
25 - 29	81 987	72 724	9 263	15 193	12 964	2 229	53 781
30 - 34	43 184	38 048	5 136	9 987	7 210	2 777	26 677
35 - 39	37 248	32 885	4 363	11 206	8 820	2 386	19 366
40 - 44	31 584	27 958	3 626	9 433	7 484	1 949	16 817
45 - 49	29 100	27 024	2 076	10 916	10 105	811	11 618
50 - 54	26 711	24 426	2 285	10 329	9 483	846	10 308
55 - 59	14 178	13 517	661	6 285	6 262	23	4 158
60 이상	4 016	3 736	280	1 497	1 400	7	1 461
시 부	472 586	345 949	126 637	140 337	96 118	44 219	285 816
14	10 739	5 693	5 046	10 108	5 395	4 713	381
15 - 19	131 709	72 478	59 231	53 078	27 776	25 302	77 543
20 - 24	113 686	70 937	42 749	22 037	15 490	6 547	84 596
25 - 29	64 511	56 879	7 632	10 044	8 560	1 484	43 191
30 - 34	35 392	32 097	3 295	7 047	5 181	1 866	22 885
35 - 39	30 798	27 819	2 979	8 292	6 849	1 443	17 387
40 - 44	26 493	23 636	2 857	7 099	5 501	1 546	14 968
45 - 49	24 314	22 991	1 323	8 700	7 899	811	17 959
50 - 54	21 278	20 247	1 031	7 649	7 224	425	9 285
55 - 59	11 014	10 565	449	5 081	5 058	23	3 526
60 이상	2 652	2 607	45	1 202	1 195	7	1 095
군 부	176 904	123 015	53 889	77 194	47 034	30 160	86 846
14	10 876	5 834	5 042	10 285	5 651	4 634	509
15 - 19	72 267	42 254	30 013	34 144	16 551	17 593	37 802
20 - 24	42 205	31 450	10 755	13 123	8 561	4 562	27 645
25 - 29	17 476	15 845	1 631	5 149	4 404	745	10 590
30 - 34	7 792	5 951	1 841	2 940	2 029	911	3 792
35 - 39	6 450	5 066	1 384	2 914	1 971	943	1 979
40 - 44	5 091	4 322	769	2 334	1 983	351	1 849
45 - 49	4 786	4 033	753	2 216	2 216	0	659
50 - 54	5 433	4 179	1 254	2 680	2 259	421	1 023
55 - 59	3 164	2 952	212	1 204	1 204	0	632
60 이상	1 364	1 129	235	295	295	0	366
서울	196 486	145 766	50 720	49 987	35 172	14 815	124 195
14	3 444	2 246	1 198	3 295	2 097	1 198	149
15 - 19	51 473	27 385	24 088	18 257	9 831	9 426	33 066
20 - 24	48 486	29 784	18 702	7 040	5 244	1 796	38 005
25 - 29	26 925	24 085	2 840	3 141	2 842	299	17 646
30 - 34	14 369	12 872	1 497	2 395	1 347	1 048	8 831
35 - 39	13 018	11 972	1 046	3 589	3 290	299	6 436
40 - 44	11 076	10 027	1 049	2 842	2 243	599	6 588
45 - 49	11 827	11 677	150	4 042	3 892	150	5 987
50 - 54	9 129	8 979	150	2 692	2 692	0	4 341
55 - 59	5 243	5 243	0	2 096	2 096	0	2 248
60 이상	1 496	1 496	0	598	598	0	898

제21표. 교육정도, 연령 및
Table 21. Persons unemployed by age, sex

행정구역및연령	총실업자 Total			국민학교 Primary school			중·고등학교
	남 Male	여 Female		남 Male	여 Female		
부 산	78 691	57 954	20 737	24 260	16 476	7 784	47 628
14	2 212	1 147	1 065	2 048	1 147	901	0
15 - 19	19 755	10 493	9 262	9 588	4 917	4 671	9 757
20 - 24	19 019	12 460	6 559	3 772	2 952	820	14 264
25 - 29	9 921	8 281	1 640	1 558	1 230	328	7 461
30 - 34	7 539	7 048	461	1 228	1 065	163	5 737
35 - 39	6 147	5 656	491	1 147	323	327	4 426
40 - 44	4 343	3 851	492	902	656	246	2 540
45 - 49	3 935	3 608	327	1 394	1 230	164	1 312
50 - 54	4 017	3 771	246	1 394	1 230	164	1 803
55 - 59	1 640	1 476	164	1 066	1 066	0	328
60 이상	163	163	0	163	163	0	0
경 기 도	92 103	65 175	26 928	37 554	23 586	13 968	46 258
14	3 900	2 021	1 879	3 751	1 990	1 761	118
15 - 19	29 817	16 764	13 053	14 295	7 418	6 787	15 538
20 - 24	17 324	11 824	5 500	5 452	2 844	2 608	11 404
25 - 29	10 800	9 639	1 161	3 072	2 463	609	6 761
30 - 34	7 509	6 137	1 372	2 247	1 691	556	4 177
35 - 39	5 795	4 715	1 080	2 076	1 394	682	2 702
40 - 44	4 872	4 081	791	1 735	1 318	417	2 562
45 - 49	3 765	3 135	630	1 279	1 223	56	1 168
50 - 54	5 142	4 067	1 075	2 508	2 023	485	1 287
55 - 59	2 534	2 259	275	920	920	0	479
60 이상	645	533	112	309	302	7	62
시 부	48 774	38 391	10 383	14 888	10 618	4 270	30 344
14	1 056	335	721	1 013	304	709	12
15 - 19	14 003	8 857	5 146	5 449	3 304	2 145	8 480
20 - 24	9 527	6 765	2 762	1 765	1 158	607	7 505
25 - 29	6 586	6 056	530	1 071	883	188	4 759
30 - 34	4 344	3 921	423	979	846	133	2 913
35 - 39	3 581	3 344	237	916	761	155	2 174
40 - 44	3 077	2 814	263	997	791	206	1 822
45 - 49	2 181	2 079	102	857	801	56	957
50 - 54	2 717	2 588	129	1 137	1 073	64	1 181
55 - 59	1 267	1 204	63	500	500	0	479
60 이상	435	428	7	204	197	7	62
만 부	43 329	26 784	16 545	22 666	12 968	9 698	15 914
14	2 844	1 666	1 158	2 738	1 696	1 052	106
15 - 19	15 814	7 907	7 907	8 756	4 114	4 642	7 058
20 - 24	7 797	5 059	2 738	3 687	1 686	2 001	3 899
25 - 29	4 214	3 583	631	2 091	1 580	421	2 002
30 - 34	3 165	2 216	949	1 268	945	423	1 264
35 - 39	2 214	1 371	843	1 160	633	527	528
40 - 44	1 795	1 267	528	738	527	211	740
45 - 49	1 584	1 056	528	422	422	0	211
50 - 54	2 425	1 479	946	1 371	950	421	106
55 - 59	1 267	1 055	212	420	420	0	0
60 이상	210	105	105	105	105	0	0

성별 실업자 (계속)
and educational attainment (continued)

Secondary school		대학이상 College or more			불취학 Never attended school			Administrative districts and age
남 Male	여 Female		남 Male	여 Female		남 Male	여 Female	
36 231	11 397	4 262	3 607	655	2 541	1 642	901	Busan City
0	0	0	0	0	164	0	164	14
5 248	4 509	0	0	0	410	373	87	15 - 19
9 016	5 248	983	492	491	0	0	0	20 - 24
6 313	1 148	820	656	164	32	82	0	25 - 29
5 491	246	410	410	0	164	82	82	30 - 34
4 426	0	328	328	0	246	82	164	35 - 39
2 458	82	655	455	0	246	82	164	40 - 44
1 230	82	902	902	0	327	246	81	45 - 49
1 721	82	164	164	0	656	656	0	50 - 54
328	0	0	0	0	246	82	164	55 - 59
0	0	0	0	0	0	0	0	60 and over
35 873	10 385	3 328	3 171	157	4 963	2 545	2 418	Gyeonggi DO
12	106	0	0	0	31	19	12	14
9 322	6 316	12	12	0	62	12	50	15 - 19
8 612	2 792	298	198	100	170	170	0	20 - 24
6 266	495	921	864	57	46	46	0	25 - 29
3 722	455	686	686	0	399	38	361	30 - 34
2 544	158	547	547	0	470	230	240	35 - 39
2 418	144	257	257	0	318	82	230	40 - 44
1 168	0	328	328	0	790	416	574	45 - 49
1 287	0	91	91	0	1 256	666	590	50 - 54
460	19	143	143	0	992	736	256	55 - 59
62	0	45	45	0	229	124	105	60 and over
24 699	5 645	2 273	2 116	157	1 269	958	311	All Sis
12	0	0	0	0	31	19	12	14
5 529	2 951	12	12	0	62	12	50	15 - 19
5 450	2 055	192	92	100	65	65	0	20 - 24
4 474	285	710	653	57	46	46	0	25 - 29
2 668	245	369	369	0	93	38	45	30 - 34
2 122	52	442	442	0	49	19	30	35 - 39
1 784	33	151	151	0	137	88	16	40 - 44
557	0	223	223	0	144	98	46	45 - 49
1 181	0	91	91	0	308	243	65	50 - 54
460	19	38	38	0	250	206	44	55 - 59
62	0	45	45	0	124	124	0	60 and over
11 174	4 740	1 055	1 055	0	3 694	1 587	2 107	All Guns
0	106	0	0	0	0	0	0	14
3 793	3 265	0	0	0	0	0	0	15 - 19
3 162	737	106	106	0	105	105	0	20 - 24
1 792	217	211	211	0	0	0	0	25 - 29
1 054	210	317	317	0	316	0	316	30 - 34
422	106	105	105	0	421	211	210	35 - 39
634	106	106	106	0	211	0	211	40 - 44
211	0	105	105	0	846	313	528	45 - 49
106	0	0	0	0	948	423	525	50 - 54
0	0	105	105	0	742	530	212	55 - 59
0	0	0	0	0	105	0	105	60 and over

제21표. 교육정도, 연령 및
Table 21. Persons unemployed by age, sex

행정구역 및 연령	총실업자 Total			국민학교 Primary school			중·고등학교
	남 Male	여 Female		남 Male	여 Female		
강 원 도	29 805	20 597	9 208	13 339	8 195	5 144	14 980
14	2 037	1 159	878	1 967	1 159	808	70
15 - 19	13 404	8 207	5 197	7 161	3 985	3 176	6 230
20 - 24	6 469	4 399	2 070	1 878	1 173	705	4 427
25 - 29	2 189	1 867	322	334	243	91	1 712
30 - 34	1 173	1 030	143	278	244	34	791
35 - 39	1 168	1 019	149	360	237	123	575
40 - 44	1 267	1 080	187	505	331	174	497
45 - 49	592	538	54	233	200	33	291
50 - 54	776	610	166	316	316	0	260
55 - 59	519	484	35	273	273	0	119
60 이상	211	204	7	34	34	0	8
시 부	9 398	6 782	2 616	3 104	2 169	935	5 651
14	215	108	107	215	108	107	0
15 - 19	3 518	2 247	1 271	1 344	833	511	2 161
20 - 24	2 468	1 662	806	474	331	143	1 830
25 - 29	858	746	112	174	103	21	591
30 - 34	472	399	73	138	104	34	300
35 - 39	396	318	78	219	167	52	155
40 - 44	426	379	47	154	120	34	217
45 - 49	382	328	54	163	130	33	151
50 - 54	426	400	26	176	176	0	190
55 - 59	167	132	35	63	63	0	48
60 이상	70	63	7	34	34	0	8
군 부	20 407	13 815	6 592	10 235	6 026	4 209	9 329
14	1 822	1 051	771	1 752	1 051	701	70
15 - 19	9 886	5 960	3 926	5 817	3 152	2 665	4 069
20 - 24	4 001	2 737	1 264	1 404	942	562	2 597
25 - 29	1 331	1 121	210	210	140	70	1 121
30 - 34	701	631	70	140	140	0	491
35 - 39	772	701	71	141	70	71	420
40 - 44	841	701	140	351	211	140	280
45 - 49	210	210	0	70	70	0	140
50 - 54	350	210	140	140	140	0	70
55 - 59	352	352	0	210	210	0	71
60 이상	141	141	0	0	0	0	0
총 청 북 도	21 887	13 938	7 949	9 580	4 979	4 601	10 533
14	1 376	333	1 043	1 230	312	918	135
15 - 19	9 646	5 363	4 283	3 935	1 562	2 343	5 507
20 - 24	4 762	3 116	1 646	2 070	1 203	867	2 446
25 - 29	1 898	1 804	94	443	407	36	1 099
30 - 34	1 055	910	145	404	300	104	593
35 - 39	648	362	286	346	185	161	124
40 - 44	783	645	138	436	349	87	172
45 - 49	698	494	204	312	243	69	235
50 - 54	675	581	94	318	302	16	144
55 - 59	252	252	0	70	70	0	78
60 이상	94	78	16	16	16	0	0

성별 실업자 (계속)
and educational attainment (continued)

Secondary school		대학이상 College or more			불취학 Never attended school			Administrative districts and age
남 Male	여 Female		남 Male	여 Female		남 Male	여 Female	
11 318	3 662	690	622	68	796	462	334	Gangwon Do
0	70	0	0	0	0	0	0	14
4 222	2 008	0	0	0	13	0	13	15 - 19
3 144	1 283	129	69	60	35	13	22	20 - 24
1 489	223	143	135	8	0	0	0	25 - 29
752	39	34	34	0	70	0	70	30 - 34
549	26	93	93	0	140	140	0	35 - 39
497	0	239	239	0	26	13	13	40 - 44
291	0	26	26	0	42	21	21	45 - 49
260	0	26	26	0	174	8	166	50 - 54
106	13	0	0	0	127	105	22	55 - 59
8	0	0	0	0	169	162	7	60 and over
4 162	1 489	409	341	68	234	110	124	All Sis
0	0	0	0	0	0	0	0	14
1 414	747	0	0	0	13	0	13	15 - 19
1 249	581	129	69	60	35	13	22	20 - 24
508	83	143	135	8	0	0	0	25 - 29
261	39	24	34	0	0	0	0	30 - 34
129	26	22	22	0	0	0	0	35 - 39
217	0	29	29	0	26	13	13	40 - 44
151	0	26	26	0	42	21	21	45 - 49
190	0	26	26	0	34	8	26	50 - 54
35	13	0	0	0	56	34	22	55 - 59
8	0	0	0	0	28	21	7	60 and over
7 156	2 173	281	281	0	562	352	210	All Guns
0	70	0	0	0	0	0	0	14
2 808	1 261	0	0	0	0	0	0	15 - 19
1 895	702	0	0	0	0	0	0	20 - 24
981	140	0	0	0	0	0	0	25 - 29
491	0	0	0	0	70	0	70	30 - 34
420	0	71	71	0	140	140	0	35 - 39
280	0	210	210	0	0	0	0	40 - 44
140	0	0	0	0	0	0	0	45 - 49
70	0	0	0	0	140	0	140	50 - 54
71	0	0	0	0	71	71	0	55 - 59
0	0	0	0	0	141	141	0	60 and over
7 706	2 827	755	692	63	1 019	561	458	Chungcheong Bug Do
10	125	0	0	0	11	11	0	14
3 630	1 877	0	0	0	204	141	63	15 - 19
1 730	716	236	173	63	10	10	0	20 - 24
1 041	58	330	330	0	26	26	0	25 - 29
592	41	43	43	0	15	15	0	30 - 34
124	0	42	42	0	136	11	125	35 - 39
162	10	72	72	0	103	62	41	40 - 44
235	0	16	16	0	135	0	135	45 - 49
144	0	0	0	0	213	135	78	50 - 54
78	0	16	16	0	88	88	0	55 - 59
0	0	0	0	0	78	62	16	60 and over

제21표. 교육정도, 연령 및
Table 21. Persons unemployed by age, sex

행정구역 및 연령	총실업자 Total			국민학교 Primary school			중·고등학교
	남 Male	여 Female		남 Male	여 Female		
시 부	6 625	4 343	2 282	2 667	1 427	1 240	3 306
14	191	83	108	170	62	108	10
15 - 19	2 294	1 250	1 044	1 073	535	538	1 205
20 - 24	1 524	935	589	451	206	245	952
25 - 29	966	872	94	193	157	36	541
30 - 34	495	350	145	156	52	104	281
35 - 39	274	237	37	159	122	37	62
40 - 44	284	146	138	124	37	87	109
45 - 49	200	121	79	126	57	69	48
50 - 54	237	205	32	129	113	16	82
55 - 59	128	128	0	70	70	0	16
60 이상	32	16	16	16	16	0	0
군 부	15 262	9 595	5 667	6 913	3 552	3 361	7 227
14	1 185	250	935	1 060	250	810	125
15 - 19	7 352	4 113	3 239	2 862	1 057	1 805	4 302
20 - 24	3 238	2 181	1 057	1 619	997	622	1 494
25 - 29	932	932	0	250	250	0	558
30 - 34	560	560	0	248	248	0	312
35 - 39	374	125	249	187	63	124	62
40 - 44	499	499	0	312	312	0	63
45 - 49	498	373	125	186	186	0	187
50 - 54	438	376	62	189	189	0	62
55 - 59	124	124	0	0	0	0	62
60 이상	62	62	0	0	0	0	0
총 청 남 도	35 981	25 476	10 505	13 262	8 884	4 378	20 110
14	1 342	725	617	1 233	616	617	109
15 - 19	12 582	7 014	5 498	5 717	2 762	2 955	6 865
20 - 24	9 317	5 867	3 450	1 431	911	520	7 254
25 - 29	4 652	4 528	124	1 692	1 683	9	2 368
30 - 34	2 489	2 149	340	638	499	139	1 523
35 - 39	1 445	1 337	108	598	490	108	495
40 - 44	983	822	161	285	255	30	552
45 - 49	1 386	1 248	138	695	695	0	476
50 - 54	759	720	39	475	475	0	199
55 - 59	687	657	30	360	360	0	169
60 이상	339	339	0	138	138	0	100
시 부	14 702	10 214	4 488	4 634	2 965	1 669	8 762
14	439	222	217	431	214	217	8
15 - 19	4 654	2 465	2 189	2 007	858	1 149	2 647
20 - 24	3 794	2 049	1 745	727	509	218	2 735
25 - 29	1 945	1 821	124	488	479	9	1 165
30 - 34	1 082	1 044	38	236	198	38	718
35 - 39	640	632	8	96	88	8	394
40 - 44	481	421	60	84	54	30	351
45 - 49	684	646	38	93	93	0	476
50 - 54	559	520	39	275	275	0	199
55 - 59	386	356	30	159	159	0	69
60 이상	38	38	0	38	38	0	0

제21표. 교육정도, 연령 및
Table 21. Persons unemployed by age, sex

행정구역 및 연령	총실업자 Total			국민학교 Primary school			중·고등학교
	남 Male	여 Female		남 Male	여 Female		
군 부	21 279	15 262	6 017	8 628	5 919	2 709	11 346
14	903	503	400	802	402	400	101
15 - 19	7 928	4 619	3 309	3 710	1 994	1 806	4 218
20 - 24	5 523	3 818	1 705	704	402	302	4 519
25 - 29	2 707	2 707	0	1 294	1 294	0	1 203
30 - 34	1 407	1 105	302	402	301	101	805
35 - 39	805	705	100	502	402	100	191
40 - 44	502	401	101	201	201	0	201
45 - 49	702	602	100	602	602	0	0
50 - 54	200	200	0	200	200	0	0
55 - 59	301	301	0	201	201	0	100
60 이상	301	301	0	100	100	0	100
전라북도	26 676	19 261	7 415	7 992	4 934	3 058	16 202
14	911	504	407	780	409	371	23
15 - 19	9 407	5 369	4 038	3 596	1 654	1 942	5 711
20 - 24	7 833	5 611	2 222	1 193	701	492	6 080
25 - 29	3 786	3 402	384	658	619	39	2 299
30 - 34	851	789	62	182	146	36	548
35 - 39	955	873	82	349	290	59	511
40 - 44	972	855	117	251	179	72	584
45 - 49	701	690	11	338	327	11	213
50 - 54	756	743	13	412	399	13	173
55 - 59	482	403	79	211	188	23	60
60 이상	22	22	0	22	22	0	0
시 부	14 685	10 228	4 457	4 789	3 045	1 744	8 401
14	418	93	325	369	80	289	23
15 - 19	4 889	2 576	2 313	2 035	1 078	957	2 754
20 - 24	3 233	1 998	1 235	618	373	245	2 385
25 - 29	2 144	1 924	220	330	291	39	1 314
30 - 34	769	707	62	182	146	36	466
35 - 39	873	791	82	267	208	59	511
40 - 44	890	773	117	251	179	72	502
45 - 49	537	26	11	256	245	11	213
50 - 54	510	97	13	248	235	13	173
55 - 59	400	321	79	211	188	23	60
60 이상	22	22	0	22	22	0	0
군 부	11 991	9 033	2 958	3 203	1 889	1 314	7 801
14	493	411	82	411	329	82	0
15 - 19	4 518	2 793	1 725	1 561	576	985	2 957
20 - 24	4 600	3 613	987	575	328	247	3 695
25 - 29	1 642	1 478	164	328	328	0	985
30 - 34	82	82	0	0	0	0	82
35 - 39	82	82	0	82	82	0	0
40 - 44	82	82	0	0	0	0	82
45 - 49	164	164	0	82	82	0	0
50 - 54	246	246	0	164	164	0	0
55 - 59	82	82	0	0	0	0	0
60 이상	0	0	0	0	0	0	0

제21표. 교육정도, 연령 및
Table 21. Persons unemployed by age, sex

행정구역 및 연령	총실업자 Total			국민학교 Primary school			중·고등학교
	남 Male	여 Female		남 Male	여 Female		
전라남도	41 470	31 066	10 404	14 118	9 808	4 310	23 114
14	1 485	727	758	1 467	799	758	0
15 - 19	13 247	8 089	5 158	5 873	3 494	2 379	7 292
20 - 24	10 785	7 529	3 256	2 455	1 864	591	7 453
25 - 29	5 716	5 238	478	935	804	131	3 800
30 - 34	2 080	1 889	191	609	442	167	1 297
35 - 39	2 242	1 921	318	889	664	225	999
40 - 44	1 738	1 608	130	404	375	29	957
45 - 49	1 549	1 525	24	487	475	12	656
50 - 54	1 834	1 779	55	720	702	18	594
55 - 59	622	586	36	239	239	0	66
60 이상	172	172	0	40	40	0	0
시 부	25 703	19 058	6 645	7 326	5 684	1 642	15 352
14	513	363	150	495	345	150	0
15 - 19	6 819	3 601	3 218	2 720	1 796	924	4 017
20 - 24	6 783	4 375	2 408	1 363	1 014	349	4 907
25 - 29	3 899	3 542	357	572	562	10	2 588
30 - 34	1 716	1 646	70	366	320	46	1 176
35 - 39	1 635	1 438	197	526	422	104	877
40 - 44	1 374	1 244	130	283	254	29	714
45 - 49	1 065	1 041	24	245	233	12	535
50 - 54	1 226	1 171	55	477	459	18	472
55 - 59	622	586	36	239	239	0	66
60 이상	51	51	0	40	40	0	0
군 부	15 767	12 008	3 759	6 792	4 124	2 668	7 762
14	972	364	608	972	364	608	0
15 - 19	6 428	4 488	1 940	3 153	1 698	1 455	3 275
20 - 24	4 032	3 154	848	1 092	850	242	2 546
25 - 29	1 817	1 696	121	363	242	121	1 212
30 - 34	364	243	121	243	122	121	121
35 - 39	697	486	121	363	242	121	122
40 - 44	364	364	0	121	121	0	243
45 - 49	484	464	0	242	242	0	121
50 - 54	608	608	0	243	243	0	122
55 - 59	0	0	0	0	0	0	0
60 이상	121	121	0	0	0	0	0
경상북도	81 386	56 969	24 417	30 968	20 476	10 492	43 425
14	3 061	1 690	1 371	2 940	1 690	1 250	121
15 - 19	27 541	15 976	11 565	11 630	6 066	5 564	15 580
20 - 24	20 169	12 726	7 443	6 752	4 781	1 971	12 569
25 - 29	11 495	9 897	1 598	2 363	1 883	480	7 279
30 - 34	3 919	3 126	793	1 584	1 126	458	1 660
35 - 39	3 775	3 277	548	1 114	923	191	2 082
40 - 44	3 271	2 888	383	1 135	942	193	1 408
45 - 49	3 422	2 979	443	1 607	1 355	252	764
50 - 54	2 493	2 220	273	1 079	946	133	1 119
55 - 59	1 630	1 630	0	753	753	0	457
60 이상	610	610	0	11	11	0	386

성별 실업자 (계속)

and educational attainment (continued)

Secondary school		대학이상 College or more			불취학 Never attended school			Administrative districts and age
남 Male	여 Female		남 Male	여 Female		남 Male	여 Female	
17 681	5 433	2 747	2 308	439	1 491	1 269	222	Jeonra Nam Do
0	0	0	0	0	18	18	0	14
4 535	2 757	10	0	10	72	60	12	15 - 19
5 133	2 320	877	532	345	0	0	0	20 - 24
3 513	287	951	909	42	30	12	18	25 - 29
1 273	24	144	144	0	30	30	0	30 - 34
966	33	283	241	42	71	53	18	35 - 39
957	0	217	217	0	160	59	101	40 - 44
644	12	184	184	0	222	222	0	45 - 49
594	0	30	30	0	490	453	37	50 - 54
66	0	51	51	0	266	230	36	55 - 59
0	0	0	0	0	132	132	0	60 and over
11 010	4 342	2 019	1 530	439	1 006	784	222	All Sis
0	0	0	0	0	18	18	0	14
1 745	2 272	10	0	10	72	60	12	15 - 19
3 193	1 714	513	168	345	0	0	0	20 - 24
2 301	287	709	667	42	30	12	18	25 - 29
1 152	24	144	144	0	30	30	0	30 - 34
844	33	161	119	42	71	53	18	35 - 39
714	0	217	217	0	160	59	101	40 - 44
523	12	184	184	0	101	101	0	45 - 49
472	0	30	30	0	247	210	37	50 - 54
66	0	51	51	0	266	230	36	55 - 59
0	0	0	0	0	11	11	0	60 and over
6 671	1 091	728	728	0	485	485	0	All Guns
0	0	0	0	0	0	0	0	14
2 790	485	0	0	0	0	0	0	15 - 19
1 940	606	364	364	0	0	0	0	20 - 24
1 212	0	242	242	0	0	0	0	25 - 29
121	0	0	0	0	0	0	0	30 - 34
122	0	122	122	0	0	0	0	35 - 39
243	0	0	0	0	0	0	0	40 - 44
121	0	0	0	0	121	121	0	45 - 49
122	0	0	0	0	243	243	0	50 - 54
0	0	0	0	0	0	0	0	55 - 59
0	0	0	0	0	121	121	0	60 and over
31 239	12 186	3 325	2 400	925	3 668	2 854	814	Gyeongsang Bug Do
0	121	0	0	0	0	0	0	14
9 646	5 934	60	0	60	271	264	7	15 - 19
7 701	4 868	715	244	471	133	0	133	20 - 24
6 485	794	1 589	1 265	324	264	264	0	25 - 29
1 466	194	351	281	70	324	253	71	30 - 34
1 867	215	177	177	0	432	260	142	35 - 39
1 348	60	326	326	0	402	272	130	40 - 44
764	0	26	26	0	1 025	834	191	45 - 49
1 119	0	21	21	0	274	134	140	50 - 54
457	0	60	60	0	360	360	0	55 - 59
386	0	0	0	0	213	213	0	60 and over

제21표. 교육정도, 연령 및
Table 21. Persons unemployed by age, sex

행정구역 및 연령	총실업자 Total			국민학교 Primary school			중·고등학교
	남 Male	여 Female		남 Male	여 Female		
시 부	52 955	35 181	17 774	20 604	13 301	7 303	27 483
14	1 600	760	840	1 479	760	719	121
15 - 19	16 247	8 803	7 444	7 510	3 940	3 570	8 539
20 - 24	13 530	7 281	6 249	4 363	2 657	1 706	8 319
25 - 29	8 173	6 973	1 200	1 964	1 617	347	4 887
30 - 34	2 988	2 594	394	1 052	860	192	1 394
35 - 39	2 712	2 164	548	848	657	191	1 550
40 - 44	2 740	2 357	383	869	676	193	1 275
45 - 49	2 491	2 048	443	1 208	956	252	764
50 - 54	1 564	1 291	273	813	680	133	456
55 - 59	699	699	0	487	487	0	58
60 이상	211	211	0	11	11	0	120
군 부	28 431	21 788	6 643	10 364	7 175	3 189	15 947
14	1 461	930	531	1 461	930	531	0
15 - 19	11 294	7 173	4 121	4 120	2 126	1 994	7 041
20 - 24	6 639	5 445	1 194	2 389	2 124	265	4 250
25 - 29	3 322	2 924	398	399	266	133	2 392
30 - 34	931	532	399	532	266	266	764
35 - 39	1 063	1 063	0	266	266	0	532
40 - 44	531	531	0	266	266	0	133
45 - 49	931	931	0	399	399	0	0
50 - 54	929	929	0	266	266	0	663
55 - 59	931	931	0	266	266	0	399
60 이상	399	399	0	0	0	0	266
경 상 남 도	43 454	31 686	11 768	16 019	10 347	5 672	25 348
14	1 823	975	848	1 658	917	741	165
15 - 19	16 629	9 727	6 902	7 128	3 555	3 573	9 470
20 - 24	11 442	8 879	2 563	3 042	2 303	739	8 129
25 - 29	4 305	3 697	608	882	689	193	3 198
30 - 34	2 045	1 956	89	422	350	72	1 415
35 - 39	2 003	1 774	229	725	527	198	990
40 - 44	2 202	2 051	151	900	811	89	943
45 - 49	1 171	1 090	81	501	451	50	503
50 - 54	1 066	905	161	388	371	17	388
55 - 59	528	513	15	297	297	0	140
60 이상	240	119	121	76	76	0	7
시 부	23 481	17 373	6 108	7 798	5 114	2 684	4 021
14	651	336	315	593	278	315	58
15 - 19	7 655	4 599	3 056	2 963	1 631	1 332	4 661
20 - 24	5 136	3 535	1 601	1 438	1 020	418	3 534
25 - 29	2 917	2 416	501	562	369	193	2 130
30 - 34	1 511	1 422	89	315	243	72	988
35 - 39	1 470	1 241	229	512	314	198	776
40 - 44	1 775	1 624	151	580	491	89	836
45 - 49	958	877	81	288	238	50	503
50 - 54	853	798	55	281	264	17	388
55 - 59	421	406	15	190	190	0	140
60 이상	134	119	15	76	76	0	7

성별 실업자 (계속)

and educational attainment (continued)

Secondary school		대학이상 College or more			불취학 Never attended school			Administrative districts and age
남 Male	여 Female		남 Male	여 Female		남 Male	여 Female	
18 619	8 864	2 795	2 002	793	2 073	1 259	814	All Sis
0	121	0	0	0	0	0	0	14
4 732	3 807	60	0	60	138	131	7	15 - 19
4 380	3 939	715	244	471	133	0	133	20 - 24
4 226	661	1 191	999	192	131	131	0	25 - 29
1 333	61	351	281	70	191	120	71	30 - 34
1 335	215	45	45	0	269	127	142	35 - 39
1 215	60	326	326	0	270	140	130	40 - 44
764	0	26	26	0	493	302	191	45 - 49
456	0	21	21	0	274	134	140	50 - 54
58	0	60	60	0	94	94	0	55 - 59
120	0	0	0	0	80	80	0	60 and over
12 620	3 322	530	398	132	1 595	1 595	0	All Guns
0	0	0	0	0	0	0	0	14
4 914	2 127	0	0	0	133	133	0	15 - 19
3 321	929	0	0	0	0	0	0	20 - 24
2 259	133	398	266	132	133	133	0	25 - 29
133	133	0	0	0	133	133	0	30 - 34
532	0	132	132	0	133	133	0	35 - 39
133	0	0	0	0	132	132	0	40 - 44
0	0	0	0	0	532	532	0	45 - 49
663	0	0	0	0	0	0	0	50 - 54
399	0	0	0	0	266	266	0	55 - 59
266	0	0	0	0	133	133	0	60 and over
19 773	5 575	1 083	1 001	82	1 004	565	439	Gyeongsang Nam Do
58	107	0	0	0	0	0	0	14
6 172	3 298	0	0	0	31	0	31	15 - 19
6 373	1 756	259	191	68	12	12	0	20 - 24
2 818	380	204	190	14	21	0	21	25 - 29
1 405	10	171	171	0	37	30	7	30 - 34
976	14	144	144	0	144	127	17	35 - 39
933	10	216	216	0	143	91	52	40 - 44
503	0	37	37	0	130	99	31	45 - 49
388	0	31	31	0	259	115	144	50 - 54
140	0	21	21	0	70	55	15	55 - 59
7	0	0	0	0	157	36	121	60 and over
10 906	3 115	976	894	82	686	459	227	All Sis
58	0	0	0	0	0	0	0	14
2 968	1 693	0	0	0	31	0	31	15 - 19
2 419	1 115	152	84	68	12	12	0	20 - 24
1 857	273	204	190	14	21	0	21	25 - 29
978	10	171	171	0	37	30	7	30 - 34
762	14	144	144	0	38	21	17	35 - 39
826	10	216	216	0	143	91	52	40 - 44
503	0	37	37	0	130	99	31	45 - 49
388	0	31	31	0	153	115	38	50 - 54
140	0	21	21	0	70	55	15	55 - 59
7	0	0	0	0	51	36	15	60 and over

제21표. 교육정도, 연령 및
Table 21. Persons unemployed by age, sex

행정구역 및 연령	총실업자 Total			국민학교 Primary school			중·고등학교
	남 Male	여 Female		남 Male	여 Female		
군 부	19 973	14 313	5 660	8 221	5 233	2 988	11 327
14	1 172	639	533	1 065	639	426	107
15 - 19	8 974	5 128	3 846	4 165	1 924	2 241	4 809
20 - 24	6 306	5 344	962	1 604	1 283	321	4 595
25 - 29	1 388	1 281	107	320	320	0	1 068
30 - 34	534	534	0	107	107	0	427
35 - 39	533	533	0	213	213	0	214
40 - 44	427	427	0	320	320	0	107
45 - 49	213	213	0	213	213	0	0
50 - 54	213	107	106	107	107	0	0
55 - 59	107	107	0	107	107	0	0
60 이상	106	0	106	0	0	0	0
제 주 도	1 551	1 076	475	452	295	157	869
14	24	0	24	24	0	24	0
15 - 19	475	275	200	132	53	79	329
20 - 24	285	192	93	75	75	0	210
25 - 29	300	266	14	115	101	14	158
30 - 34	155	142	13	0	0	0	105
35 - 39	52	26	26	13	0	13	26
40 - 44	77	50	27	38	25	13	14
45 - 49	54	40	14	28	14	14	13
50 - 54	64	51	13	27	27	0	0
55 - 59	41	14	27	0	0	0	14
60 이상	24	0	24	0	0	0	0
시 부	1 086	659	427	280	147	133	673
14	0	0	0	0	0	0	0
15 - 19	432	202	200	132	53	79	256
20 - 24	186	93	93	26	26	0	160
25 - 29	177	163	14	41	27	14	109
30 - 34	107	94	13	0	0	0	81
35 - 39	52	26	26	13	0	13	26
40 - 44	27	0	27	13	0	13	14
45 - 49	54	40	14	28	14	14	13
50 - 54	40	27	13	27	27	0	0
55 - 59	41	14	27	0	0	0	14
60 이상	0	0	0	0	0	0	0
군 부	465	417	48	172	148	24	196
14	24	0	24	24	0	24	0
15 - 19	73	73	0	0	0	0	73
20 - 24	99	99	0	49	49	0	50
25 - 29	123	123	0	74	74	0	49
30 - 34	48	48	0	0	0	0	24
35 - 39	0	0	0	0	0	0	0
40 - 44	50	50	0	25	25	0	0
45 - 49	0	0	0	0	0	0	0
50 - 54	24	24	0	0	0	0	0
55 - 59	0	0	0	0	0	0	0
60 이상	24	0	24	0	0	0	0

성별 실업자 (계속) and educational attainment (continued)

Secondary school		대학이상 College or more			불취학 Never attended school			Administrative districts and age
남 Male	여 Female	남 Male	여 Female		남 Male	여 Female		
8 657	2 460	107	107	0	318	106	212	All Guns
0	107	0	0	0	0	0	0	14
3 204	1 695	0	0	0	0	0	0	15 - 19
3 354	641	107	107	0	0	0	0	20 - 24
961	107	0	0	0	0	0	0	25 - 29
427	0	0	0	0	0	0	0	30 - 34
214	0	0	0	0	106	106	0	35 - 39
107	0	0	0	0	0	0	0	40 - 44
0	0	0	0	0	0	0	0	45 - 49
0	0	0	0	0	106	0	106	50 - 54
0	0	0	0	0	0	0	0	55 - 59
0	0	0	0	0	106	0	106	60 and over
642	227	53	53	0	177	86	91	Jeju Do
0	0	0	0	0	0	0	0	14
222	107	0	0	0	14	0	14	15 - 19
117	93	0	0	0	0	0	0	20 - 24
158	0	27	27	0	0	0	0	25 - 29
92	13	26	26	0	24	24	0	30 - 34
26	0	0	0	0	13	0	13	35 - 39
0	14	0	0	0	25	25	0	40 - 44
13	0	0	0	0	13	13	0	45 - 49
0	0	0	0	0	37	24	13	50 - 54
14	0	0	0	0	27	0	27	55 - 59
0	0	0	0	0	24	0	24	60 and over
446	227	53	53	0	30	13	67	All Sis
0	0	0	0	0	0	0	0	14
149	107	0	0	0	14	0	14	15 - 19
67	93	0	0	0	0	0	0	20 - 24
109	0	27	27	0	0	0	0	25 - 29
68	13	26	26	0	0	0	0	30 - 34
26	0	0	0	0	13	0	13	35 - 39
0	14	0	0	0	0	0	0	40 - 44
13	0	0	0	0	13	13	0	45 - 49
0	0	0	0	0	13	0	13	50 - 54
14	0	0	0	0	27	0	27	55 - 59
0	0	0	0	0	0	0	0	60 and over
196	0	0	0	0	97	73	24	All Guns
0	0	0	0	0	0	0	0	14
73	0	0	0	0	0	0	0	15 - 19
50	0	0	0	0	0	0	0	20 - 24
49	0	0	0	0	0	0	0	25 - 29
24	0	0	0	0	24	24	0	30 - 34
0	0	0	0	0	0	0	0	35 - 39
0	0	0	0	0	25	25	0	40 - 44
0	0	0	0	0	0	0	0	45 - 49
0	0	0	0	0	24	24	0	50 - 54
0	0	0	0	0	0	0	0	55 - 59
0	0	0	0	0	24	0	24	60 and over

제22표. 혼인상태, 연령계급 및
Table 22. Persons unemployed by age,

행정구역 및 연령	계 Both sexes			미혼 Single			유배우
	남 Male	여 Female		남 Male	여 Female		
전국	649 490	468 964	180 526	441 692	283 408	158 284	195 259
14	21 615	11 527	10 088	21 573	11 495	10 088	42
15 - 19	203 976	114 732	89 244	202 973	114 071	88 902	1 003
20 - 24	155 891	102 387	53 504	150 598	98 394	52 204	5 266
25 - 29	81 987	72 724	9 263	59 041	52 157	6 884	22 700
30 - 34	43 184	38 048	5 136	6 194	6 042	152	34 551
35 - 39	37 248	32 885	4 363	900	859	41	34 405
40 - 44	31 584	27 958	3 626	20	20	0	29 197
45 - 49	29 100	27 024	2 076	208	208	0	26 837
50 - 54	26 711	24 426	2 285	172	172	0	24 684
55 - 59	14 178	13 517	661	13	0	13	13 001
60 이상	4 016	3 736	280	0	0	0	3 573
시 부	472 586	345 949	126 637	305 049	192 754	112 295	157 946
14	10 739	5 693	5 046	10 697	5 651	5 046	42
15 - 19	131 709	72 478	59 231	131 434	72 311	59 123	275
20 - 24	113 686	70 937	42 749	110 586	68 464	42 122	3 073
25 - 29	64 511	56 879	7 632	45 821	40 023	5 798	18 444
30 - 34	35 392	32 097	3 295	5 369	5 217	152	28 265
35 - 39	30 798	27 819	2 979	729	688	41	28 395
40 - 44	26 493	23 636	2 857	20	20	0	24 584
45 - 49	24 314	22 991	1 323	208	208	0	22 369
50 - 54	21 278	20 247	1 031	172	172	0	19 661
55 - 59	11 014	10 565	449	13	0	13	10 394
60 이상	2 652	2 607	45	0	0	0	2 444
군 부	176 904	123 015	53 889	136 643	90 654	45 989	37 313
14	10 876	5 834	5 042	10 876	5 334	5 042	0
15 - 19	72 257	42 254	30 013	71 539	41 760	29 779	728
20 - 24	42 205	31 450	10 755	40 012	29 930	10 082	2 193
25 - 29	17 476	15 845	1 631	13 270	12 134	1 086	4 256
30 - 34	7 792	5 951	1 841	825	825	0	6 286
35 - 39	6 450	5 066	1 384	171	171	0	6 010
40 - 44	5 091	4 322	769	0	0	0	4 613
45 - 49	4 786	4 033	753	0	0	0	4 468
50 - 54	5 433	4 179	1 254	0	0	0	5 023
55 - 59	3 164	2 952	212	0	0	0	2 607
60 이상	1 364	1 129	235	0	0	0	1 129
서울	196 486	145 766	50 720	125 250	79 020	46 230	68 541
14	3 444	2 246	1 198	3 444	2 246	1 198	0
15 - 19	51 473	27 385	24 088	51 473	27 385	24 088	0
20 - 24	48 486	29 784	18 702	47 438	28 736	18 702	1 048
25 - 29	26 925	24 085	2 840	19 450	17 208	2 242	7 475
30 - 34	14 369	12 872	1 497	2 845	2 845	0	10 775
35 - 39	13 018	11 972	1 046	300	300	0	12 120
40 - 44	11 076	10 027	1 049	0	0	0	10 476
45 - 49	11 827	11 677	150	150	150	0	11 229
50 - 54	9 129	8 979	150	150	150	0	8 829
55 - 59	5 243	5 243	0	0	0	0	5 243
60 이상	1 496	1 496	0	0	0	0	1 346

성별 실업자

sex and marital status

Married		사 별 Widowed			기 타 Others			Administrative districts and age
남 Male	여 Female		남 Male	여 Female		남 Male	여 Female	
181 089	14 170	9 484	3 222	6 262	3 055	1 245	1 810	Whole country
42	0	0	0	0	0	0	0	14
661	342	0	0	0	0	0	0	15 - 19
3 981	1 785	0	0	0	27	12	15	20 - 24
20 535	2 165	102	13	89	144	19	125	25 - 29
30 925	3 626	813	309	534	1 626	772	854	30 - 34
31 786	2 619	1 393	138	1 255	550	102	448	35 - 39
27 434	1 763	1 888	303	1 588	479	204	275	40 - 44
25 755	1 082	1 918	1 017	901	137	44	93	45 - 49
23 511	1 173	1 821	709	1 112	34	34	0	50 - 54
12 902	99	1 106	557	549	58	58	0	55 - 59
3 557	16	443	179	264	0	0	0	60 and over
149 741	8 205	7 122	2 594	4 528	2 469	860	1 609	All Sis
42	0	0	0	0	0	0	0	14
167	108	0	0	0	0	0	0	15 - 19
2 461	612	0	0	0	27	12	15	20 - 24
16 824	1 620	102	13	89	144	19	125	25 - 29
26 205	2 060	531	202	329	1 227	473	754	30 - 34
26 891	1 504	1 124	138	986	550	102	448	35 - 39
23 244	1 340	1 573	230	1 343	316	142	174	40 - 44
21 828	541	1 600	911	689	137	44	93	45 - 49
19 356	305	1 435	709	726	10	10	0	50 - 54
10 295	99	549	212	337	58	58	0	55 - 59
2 428	16	208	179	29	0	0	0	60 and over
31 348	5 965	2 362	628	1 734	586	385	201	All Guns
0	0	0	0	0	0	0	0	14
494	234	0	0	0	0	0	0	15 - 19
1 520	673	0	0	0	0	0	0	20 - 24
3 711	545	0	0	0	0	0	0	25 - 29
4 720	1 566	282	107	175	399	299	100	30 - 34
4 895	1 115	269	0	269	0	0	0	35 - 39
4 190	423	315	70	245	163	62	101	40 - 44
3 927	541	318	106	212	0	0	0	45 - 49
4 155	868	336	0	386	24	24	0	50 - 54
2 607	0	557	345	212	0	0	0	55 - 59
1 129	0	235	0	235	0	0	0	60 and over
65 549	2 992	1 797	1 048	749	898	149	749	City of Seoul
0	0	0	0	0	0	0	0	14
0	0	0	0	0	0	0	0	15 - 19
1 048	0	0	0	0	0	0	0	20 - 24
6 877	598	0	0	0	0	0	0	25 - 29
9 728	1 047	300	150	150	449	149	300	30 - 34
11 672	448	299	0	299	299	0	299	35 - 39
9 877	599	450	150	300	150	0	150	40 - 44
11 079	150	448	150	0	0	0	0	45 - 49
8 679	150	150	150	0	0	0	0	50 - 54
5 243	0	0	0	0	0	0	0	55 - 59
1 346	0	150	150	0	0	0	0	60 and over

제22표. 혼인상태, 연령계급 및
Table 22. Persons unemployed by age,

행정구역 및 연령	계 Both sexes			미혼 Single			유배우
	남 Male	여 Female		남 Male	여 Female		
부 산	78 691	57 954	20 737	46 119	30 331	17 788	28 114
14	2 212	1 147	1 065	2 212	1 147	1 065	0
15 - 19	19 755	10 493	9 262	19 591	10 411	9 180	164
20 - 24	19 019	12 460	6 559	18 609	12 214	6 395	410
25 - 29	9 921	8 281	1 640	6 888	5 740	1 148	2 951
30 - 34	7 539	7 048	491	737	737	0	6 392
35 - 39	6 147	5 656	491	82	82	0	5 820
40 - 44	4 343	3 851	492	0	0	0	3 933
45 - 49	3 935	3 608	327	0	0	0	3 444
50 - 54	4 017	3 771	246	0	0	0	3 443
55 - 59	1 640	1 476	164	0	0	0	1 394
60 이상	163	163	0	0	0	0	163
경 기 도	92 103	65 175	26 928	53 887	38 083	20 804	30 429
14	3 900	2 021	1 879	3 900	2 021	1 879	0
15 - 19	29 817	16 764	13 053	29 779	16 745	13 034	38
20 - 24	17 324	11 824	5 500	16 073	11 048	5 025	1 239
25 - 29	10 800	9 639	1 161	7 635	6 859	776	3 076
30 - 34	7 509	6 137	1 372	1 218	1 128	90	5 722
35 - 39	5 795	4 715	1 080	237	237	0	5 220
40 - 44	4 872	4 081	791	0	0	0	4 511
45 - 49	3 765	3 135	630	45	45	0	3 250
50 - 54	5 142	4 067	1 075	0	0	0	4 830
55 - 59	2 534	2 259	275	0	0	0	2 017
60 이상	645	533	112	0	0	0	526
시 부	48 774	38 391	10 383	29 900	20 900	9 000	17 672
14	1 056	335	721	1 056	335	721	0
15 - 19	14 003	8 857	5 146	13 965	8 838	5 127	38
20 - 24	9 527	6 765	2 762	9 223	6 516	2 707	292
25 - 29	6 586	6 056	530	4 685	4 330	355	1 812
30 - 34	4 344	3 921	423	689	599	90	3 403
35 - 39	3 581	3 344	237	237	237	0	3 112
40 - 44	3 077	2 814	263	0	0	0	2 821
45 - 49	2 181	2 079	102	45	45	0	1 984
50 - 54	2 717	2 588	129	0	0	0	2 615
55 - 59	1 267	1 204	63	0	0	0	1 174
60 이상	435	428	7	0	0	0	421
군 부	43 329	26 784	16 545	28 987	17 183	11 804	12 757
14	2 844	1 666	1 158	2 844	1 666	1 158	0
15 - 19	15 814	7 907	7 907	15 814	7 907	7 907	0
20 - 24	7 797	5 059	2 738	6 850	4 532	2 318	947
25 - 29	4 214	3 583	631	2 950	2 529	421	1 264
30 - 34	3 165	2 216	949	529	529	0	2 319
35 - 39	2 214	1 371	843	0	0	0	2 108
40 - 44	1 795	1 267	528	0	0	0	1 690
45 - 49	1 584	1 056	528	0	0	0	1 266
50 - 54	2 425	1 479	946	0	0	0	2 215
55 - 59	1 267	1 055	212	0	0	0	843
60 이상	210	105	105	0	0	0	105

성별 실업자 (계속)
sex and marital status (continued)

Married		사 별 Widowed			기 타 Others			Administrative districts and age
남 Male	여 Female	남 Male	여 Female	남 Male	여 Female	남 Male	여 Female	
26 957	1 557	1 884	738	1 146	574	328	246	Busan City
0	0	0	0	0	0	0	0	14
82	32	0	0	0	0	0	0	15 - 19
246	164	0	0	0	0	0	0	20 - 24
2 541	410	0	0	0	82	0	82	25 - 29
6 065	327	0	0	0	410	246	164	30 - 34
5 492	328	245	82	163	0	0	0	35 - 39
3 769	164	328	0	328	82	82	0	40 - 44
3 362	32	491	246	245	0	0	0	45 - 49
3 443	0	574	328	246	0	0	0	50 - 54
1 394	0	246	82	164	0	0	0	55 - 59
163	0	0	0	0	0	0	0	60 and over
26 209	4 220	2 240	536	1 702	547	345	207	Gyeonggi Do
0	0	0	0	0	0	0	0	14
19	10	0	0	0	0	0	0	15 - 19
764	475	0	0	0	12	12	0	20 - 24
2 761	315	45	0	45	44	19	25	25 - 29
4 778	944	207	0	207	362	231	131	30 - 34
4 432	788	246	0	246	92	46	46	35 - 39
4 005	506	342	57	285	19	19	0	40 - 44
2 878	372	452	194	258	18	18	0	45 - 49
4 048	782	312	19	293	0	0	0	50 - 54
1 998	19	517	261	256	0	0	0	55 - 59
526	0	119	7	112	0	0	0	60 and over
17 138	534	867	233	647	335	133	237	All Sis
0	0	0	0	0	0	0	0	14
19	19	0	0	0	0	0	0	15 - 19
237	55	0	0	0	12	12	0	20 - 24
1 707	105	45	0	45	44	19	25	25 - 29
3 303	100	132	0	132	150	19	131	30 - 34
3 061	51	140	0	140	92	46	46	35 - 39
2 738	83	237	57	180	19	19	0	40 - 44
1 928	56	134	88	46	18	18	0	45 - 49
2 569	46	192	19	83	0	0	0	50 - 54
1 155	19	93	49	44	0	0	0	55 - 59
421	0	14	7	7	0	0	0	60 and over
9 071	3 686	1 373	318	1 055	212	212	0	All Gans
0	0	0	0	0	0	0	0	14
0	0	0	0	0	0	0	0	15 - 19
527	420	0	0	0	0	0	0	20 - 24
1 054	210	0	0	0	0	0	0	25 - 29
1 475	844	105	0	105	212	212	0	30 - 34
1 371	737	106	0	106	0	0	0	35 - 39
1 267	423	105	0	105	0	0	0	40 - 44
950	316	318	106	212	0	0	0	45 - 49
1 479	730	210	0	210	0	0	0	50 - 54
843	0	424	212	212	0	0	0	55 - 59
105	0	105	0	105	0	0	0	60 and over

제22표. 혼인상태, 연령계급 및
Table 22. Persons unemployed by age,

행정구역 및 연령	계 Both sexes			미혼 Single			유배우
	남 Male	여 Female		남 Male	여 Female		
강원도	29 805	20 597	9 208	23 821	15 406	8 415	5 386
14	2 037	1 159	878	2 037	1 159	878	0
15 - 19	13 404	8 207	5 197	13 404	8 207	5 197	0
20 - 24	6 469	4 399	2 070	6 206	4 206	2 000	263
25 - 29	2 189	1 867	322	1 738	1 437	301	451
30 - 34	1 173	1 030	143	325	299	26	739
35 - 39	1 168	1 019	149	78	78	0	1 042
40 - 44	1 267	1 080	187	20	20	0	998
45 - 49	592	538	54	0	0	0	541
50 - 54	776	610	166	0	0	0	659
55 - 59	519	484	35	13	0	13	489
60 이상	211	204	7	0	0	0	204
시 부	9 398	6 782	2 616	6 992	4 678	2 314	2 158
14	215	108	107	215	108	107	0
15 - 19	3 518	2 247	1 271	3 518	2 247	1 271	0
20 - 24	2 468	1 662	806	2 416	1 610	806	52
25 - 29	858	746	112	687	596	91	171
30 - 34	472	399	73	115	89	26	318
35 - 39	396	318	78	8	8	0	340
40 - 44	426	379	47	20	20	0	367
45 - 49	382	328	54	0	0	0	331
50 - 54	426	400	26	0	0	0	379
55 - 59	167	132	35	13	0	13	137
60 이상	70	63	7	0	0	0	63
군 부	20 407	13 815	6 592	16 829	10 728	6 101	3 228
14	1 822	1 051	771	1 822	1 051	771	0
15 - 19	9 886	5 960	3 926	9 886	5 960	3 926	0
20 - 24	4 001	2 737	1 264	3 790	2 596	1 194	211
25 - 29	1 331	1 121	210	1 051	841	210	280
30 - 34	701	631	70	210	210	0	421
35 - 39	772	701	71	70	70	0	702
40 - 44	841	701	140	0	0	0	631
45 - 49	210	210	0	0	0	0	210
50 - 54	350	210	140	0	0	0	280
55 - 59	352	352	0	0	0	0	352
60 이상	141	141	0	0	0	0	141
충청북도	21 887	13 938	7 949	16 843	9 897	6 946	4 721
14	1 376	333	1 043	1 376	333	1 043	0
15 - 19	9 646	5 363	4 283	9 646	5 363	4 283	0
20 - 24	4 762	3 116	1 646	4 653	3 069	1 584	109
25 - 29	1 898	1 804	94	1 085	1 049	36	813
30 - 34	1 055	910	145	83	83	0	883
35 - 39	648	362	286	0	0	0	569
40 - 44	783	645	138	0	0	0	696
45 - 49	698	494	204	0	0	0	688
50 - 54	675	581	94	0	0	0	643
55 - 59	252	252	0	0	0	0	226
60 이상	94	78	16	0	0	0	94

제22표. 혼인상태, 연령계급 및
Table 22. Persons unemployed by age,

행정구역및연령	계 Both sexes		미혼 Single			유배우	
	남 Male	여 Female	남 Male	여 Female	남 Male		
시 부	6 625	4 343	2 282	4 571	2 794	1 777	1 919
14	191	83	108	191	83	108	0
15 - 19	2 294	1 250	1 044	2 294	1 250	1 044	0
20 - 24	1 524	935	589	1 477	888	589	47
25 - 29	966	872	94	588	552	36	378
30 - 34	495	350	145	21	21	0	448
35 - 39	274	237	37	0	0	0	258
40 - 44	284	146	138	0	0	0	259
45 - 49	200	121	79	0	0	0	190
50 - 54	237	205	32	0	0	0	205
55 - 59	128	128	0	0	0	0	102
60 이상	32	16	16	0	0	0	32
군 부	15 262	9 595	5 667	12 272	7 193	5 169	2 802
14	1 185	250	935	1 185	250	935	0
15 - 19	7 352	4 113	3 239	7 352	4 113	3 239	0
20 - 24	3 238	2 181	1 057	3 176	2 181	995	62
25 - 29	932	932	0	497	497	0	435
30 - 34	560	560	0	62	62	0	435
35 - 39	374	125	249	0	0	0	311
40 - 44	499	499	0	0	0	0	437
45 - 49	498	373	125	0	0	0	498
50 - 54	439	376	62	0	0	0	438
55 - 59	124	124	0	0	0	0	124
60 이상	62	62	0	0	0	0	62
충청남도	35 981	25 476	10 505	26 988	17 446	9 542	8 607
14	1 342	725	617	1 342	725	617	0
15 - 19	12 582	7 084	5 498	12 481	7 084	5 397	101
20 - 24	9 217	5 867	3 450	9 217	5 775	3 442	100
25 - 29	4 652	4 528	124	3 696	3 610	86	956
30 - 34	2 489	2 149	340	121	121	0	2 268
35 - 39	1 445	1 337	108	131	131	0	1 206
40 - 44	983	872	161	0	0	0	852
45 - 49	1 386	1 248	138	0	0	0	1 348
50 - 54	759	720	39	0	0	0	750
55 - 59	687	657	30	0	0	0	687
60 이상	339	339	0	0	0	0	339
시 부	14 702	10 214	4 488	10 127	5 898	4 229	4 490
14	439	222	217	439	222	217	0
15 - 19	4 654	2 465	2 189	4 654	2 465	2 189	0
20 - 24	3 794	2 049	1 745	3 694	1 957	1 737	100
25 - 29	1 945	1 821	124	1 189	1 103	86	756
30 - 34	1 082	1 044	38	121	121	0	961
35 - 39	640	632	8	30	30	0	602
40 - 44	481	421	60	0	0	0	451
45 - 49	684	646	38	0	0	0	646
50 - 54	559	520	39	0	0	0	550
55 - 59	386	356	30	0	0	0	386
60 이상	38	38	0	0	0	0	38

제22표. 혼인상태, 연령계급 및
Table 22. Persons unemployed by age,

행정구역 및 연령	계 Both sexes			미혼 Single			유배우
	남 Male	여 Female		남 Male	여 Female		
군 부	21 279	15 262	6 017	16 861	11 548	5 313	4 117
14	903	503	400	903	503	400	0
15 - 19	7 928	4 619	3 309	7 827	4 619	3 208	101
20 - 24	5 523	3 818	1 705	5 523	3 818	1 795	0
25 - 29	2 707	2 707	0	2 507	2 507	0	200
30 - 34	1 407	1 105	302	0	0	0	1 307
35 - 39	805	705	100	101	101	0	604
40 - 44	502	401	101	0	0	0	401
45 - 49	702	602	100	0	0	0	702
50 - 54	200	200	0	0	0	0	200
55 - 59	301	301	0	0	0	0	301
60 이상	301	301	0	0	0	0	301
전라북도	26 676	19 261	7 415	20 851	13 943	6 908	5 554
14	911	504	407	911	504	407	0
15 - 19	9 407	5 369	4 038	9 407	5 369	4 038	0
20 - 24	7 833	5 611	2 222	7 765	5 553	2 212	68
25 - 29	3 786	3 402	384	2 593	2 355	238	1 180
30 - 34	851	789	62	140	127	13	675
35 - 39	955	873	82	0	0	0	896
40 - 44	972	855	117	0	0	0	901
45 - 49	701	690	11	13	13	0	688
50 - 54	756	743	13	22	22	0	721
55 - 59	482	403	79	0	0	0	403
60 이상	22	22	0	0	0	0	22
시 부	14 685	10 228	4 457	10 172	6 140	4 032	4 242
14	418	93	325	418	93	325	0
15 - 19	4 889	2 576	2 313	4 889	2 576	2 313	0
20 - 24	3 233	1 998	1 235	3 165	1 940	1 225	68
25 - 29	2 144	1 924	220	1 525	1 369	156	606
30 - 34	769	707	62	140	127	13	593
35 - 39	873	791	82	0	0	0	814
40 - 44	890	773	117	0	0	0	819
45 - 49	537	526	11	13	13	0	524
50 - 54	510	497	13	22	22	0	475
55 - 59	400	321	79	0	0	0	321
60 이상	22	22	0	0	0	0	22
군 부	11 991	9 033	2 958	10 679	7 803	2 876	1 312
14	493	411	82	493	411	82	0
15 - 19	4 518	2 793	1 725	4 518	2 793	1 725	0
20 - 24	4 600	3 613	987	4 600	3 613	987	0
25 - 29	1 642	1 478	164	1 068	986	82	574
30 - 34	82	82	0	0	0	0	82
35 - 39	82	82	0	0	0	0	82
40 - 44	82	82	0	0	0	0	82
45 - 49	164	164	0	0	0	0	164
50 - 54	246	246	0	0	0	0	246
55 - 59	82	82	0	0	0	0	82
60 이상	0	0	0	0	0	0	0

제22표. 혼인상태, 연령계급 및
Table 22. Persons unemployed by age,

행정구역 및 연령	계 Both sexes			미혼 Single			유배우
	남 Male	여 Female		남 Male	여 Female		
전라남도	41 470	31 066	10 404	29 653	20 302	9 351	11 403
14	1 485	727	758	1 443	685	758	42
15 - 19	13 247	8 089	5 158	13 125	7 967	5 158	122
20 - 24	10 785	7 529	3 256	10 372	7 275	3 097	413
25 - 29	5 716	5 238	478	4 461	4 164	297	1 237
30 - 34	2 080	1 889	191	193	193	0	1 848
35 - 39	2 242	1 924	318	59	18	41	2 072
40 - 44	1 738	1 608	130	0	0	0	1 661
45 - 49	1 549	1 525	24	0	0	0	1 537
50 - 54	1 834	1 779	55	0	0	0	1 755
55 - 59	622	566	36	0	0	0	544
60 이상	172	172	0	0	0	0	172
시 부	25 703	19 058	6 645	17 040	10 964	6 076	8 249
14	513	363	150	471	321	150	42
15 - 19	6 819	3 601	3 218	6 819	3 601	3 218	0
20 - 24	6 783	4 375	2 408	6 491	4 121	2 370	292
25 - 29	3 899	3 542	357	3 007	2 710	297	874
30 - 34	1 716	1 646	70	193	193	0	1 484
35 - 39	1 635	1 438	197	59	18	41	1 465
40 - 44	1 374	1 244	130	0	0	0	1 297
45 - 49	1 065	1 041	24	0	0	0	1 053
50 - 54	1 226	1 171	55	0	0	0	1 147
55 - 59	622	586	36	0	0	0	544
60 이상	51	51	0	0	0	0	51
군 부	15 767	12 008	3 759	12 613	9 338	3 275	3 154
14	972	364	608	972	364	608	0
15 - 19	6 428	4 488	1 940	6 306	4 366	1 940	122
20 - 24	4 002	3 154	848	3 881	3 154	727	121
25 - 29	1 817	1 656	171	1 454	1 454	0	363
30 - 34	364	243	121	0	0	0	364
35 - 39	607	486	121	0	0	0	607
40 - 44	364	364	0	0	0	0	364
45 - 49	484	464	0	0	0	0	484
50 - 54	698	698	0	0	0	0	698
55 - 59	0	0	0	0	0	0	0
60 이상	121	121	0	0	0	0	121
경상북도	81 386	56 969	24 417	58 220	36 983	21 237	21 763
14	3 061	1 690	1 371	3 061	1 690	1 371	0
15 - 19	27 541	15 976	11 565	27 081	15 649	11 432	460
20 - 24	20 169	12 726	7 443	19 124	12 005	7 119	1 045
25 - 29	11 495	9 897	1 598	8 592	7 277	1 315	2 903
30 - 34	3 919	3 126	793	362	362	0	3 463
35 - 39	3 775	3 227	548	0	0	0	3 561
40 - 44	3 271	2 868	383	0	0	0	3 030
45 - 49	3 422	2 979	443	0	0	0	2 988
50 - 54	2 493	2 220	273	0	0	0	2 211
55 - 59	1 630	1 630	0	0	0	0	1 497
60 이상	610	610	0	0	0	0	610

제22표. 혼인상태, 연령계급 및
Table 22. Persons unemployed by age,

행정구역 및 연령	계 Both sexes		미혼 Single		유배우		
	남 Male	여 Female	남 Male	여 Female			
시 부	52 955	35 181	17 774	36 965	21 707	15 258	14 725
14	1 600	760	840	1 600	760	840	0
15 - 19	16 247	8 803	7 444	16 186	8 742	7 444	61
20 - 24	13 530	7 281	6 249	13 016	7 091	5 925	514
25 - 29	8 173	6 973	1 203	5 801	4 752	1 049	2 372
30 - 34	2 988	2 594	394	362	362	0	2 532
35 - 39	2 712	2 164	548	0	0	0	2 498
40 - 44	2 740	2 357	383	0	0	0	2 499
45 - 49	2 491	2 048	443	0	0	0	2 057
50 - 54	1 564	1 291	273	0	0	0	1 282
55 - 59	699	699	0	0	0	0	699
60 이상	211	211	0	0	0	0	211
군 부	28 431	21 788	6 543	21 255	15 276	5 979	7 043
14	1 461	930	531	1 461	930	531	0
15 - 19	11 294	7 173	4 121	10 895	6 907	3 988	399
20 - 24	6 639	5 445	1 194	6 108	4 914	1 194	531
25 - 29	3 322	2 924	398	2 791	2 525	266	531
30 - 34	931	532	399	0	0	0	931
35 - 39	1 063	1 063	0	0	0	0	1 063
40 - 44	531	531	0	0	0	0	531
45 - 49	931	931	0	0	0	0	931
50 - 54	929	929	0	0	0	0	929
55 - 59	931	931	0	0	0	0	798
60 이상	399	399	0	0	0	0	399
경상남도	43 454	31 686	11 768	32 106	21 373	10 733	10 345
14	1 823	975	848	1 823	975	848	0
15 - 19	16 629	9 727	6 902	16 511	9 616	6 895	118
20 - 24	11 442	8 879	2 563	10 869	8 334	2 535	558
25 - 29	4 305	3 697	608	2 757	2 312	445	1 518
30 - 34	2 045	1 956	89	133	123	10	1 692
35 - 39	2 003	1 774	229	13	13	0	1 873
40 - 44	2 202	2 051	151	0	0	0	2 089
45 - 49	1 171	1 090	81	0	0	0	1 097
50 - 54	1 066	905	161	0	0	0	816
55 - 59	528	513	15	0	0	0	487
60 이상	240	119	121	0	0	0	97
시 부	23 481	17 373	6 108	15 228	9 943	5 285	7 569
14	651	336	315	651	336	315	0
15 - 19	7 655	4 599	3 056	7 643	4 594	3 049	12
20 - 24	5 136	3 535	1 601	4 884	3 311	1 573	237
25 - 29	2 917	2 416	501	1 904	1 566	338	983
30 - 34	1 511	1 422	89	133	123	10	1 265
35 - 39	1 470	1 241	229	13	13	0	1 340
40 - 44	1 775	1 624	151	0	0	0	1 662
45 - 49	958	877	81	0	0	0	884
50 - 54	853	798	55	0	0	0	709
55 - 59	421	406	15	0	0	0	380
60 이상	134	119	15	0	0	0	97

성별 실업자 (계속)
sex and marital status (continued)

Married		사 별 Widowed		기 타 Others			Administrative districts and age	
남 Male	여 Female	남 Male	여 Female	남 Male	여 Female			
13 251	1 474	1 114	193	921	151	30	121	All Sis
0	0	0	0	0	0	0	0	14
61	0	0	0	0	0	0	0	15 - 19
190	324	0	0	0	0	0	0	20 - 24
2 221	151	0	0	0	0	0	0	25 - 29
2 219	313	21	0	21	73	0	0	30 - 34
2 145	353	207	12	195	7	13	6.0	35 - 39
						7	0	
2 357	142	241	0	241	0	0	0	40 - 44
1 927	130	373	121	252	61	0	6.1	45 - 49
1 221	61	272	60	212	10	10	0	50 - 54
699	0	0	0	0	0	0	0	55 - 59
211	0	0	0	0	0	0	0	60 and over
6 379	664	133	133	0	0	0	0	All Gns
0	0	0	0	0	0	0	0	14
266	133	0	0	0	0	0	0	15 - 19
531	0	0	0	0	0	0	0	20 - 24
399	132	0	0	0	0	0	0	25 - 29
532	399	0	0	0	0	0	0	30 - 34
1 063	0	0	0	0	0	0	0	35 - 39
531	0	0	0	0	0	0	0	40 - 44
931	0	0	0	0	0	0	0	45 - 49
929	0	0	0	0	0	0	0	50 - 54
798	0	133	133	0	0	0	0	55 - 59
399	0	0	0	0	0	0	0	60 and over
10 013	332	858	300	558	145	0	145	Gyeongsang Nam Do
0	0	0	0	0	0	0	0	14
111	7	0	0	0	0	0	0	15 - 19
545	13	0	0	0	15	0	15	20 - 24
1 385	133	30	0	30	0	0	0	25 - 29
1 685	7	165	148	17	55	0	55	30 - 34
1 761	112	62	0	62	55	0	55	35 - 39
2 051	38	103	0	103	10	0	10	40 - 44
1 090	7	64	0	64	10	0	10	45 - 49
816	0	250	89	161	0	0	0	50 - 54
472	15	41	41	0	0	0	0	55 - 59
97	0	143	22	121	0	0	0	60 and over
7 237	332	539	193	346	145	0	145	All Sis
0	0	0	0	0	0	0	0	14
5	7	0	0	0	0	0	0	15 - 19
224	13	0	0	0	15	0	15	20 - 24
850	133	30	0	30	0	0	0	25 - 29
1 258	7	58	41	17	55	0	55	30 - 34
1 228	112	62	0	62	55	0	55	35 - 39
1 624	38	103	0	103	10	0	10	40 - 44
877	7	64	0	64	10	0	10	45 - 49
709	0	144	89	55	0	0	0	50 - 54
365	15	41	41	0	0	0	0	55 - 59
97	0	37	22	15	0	0	0	60 and over

제22표. 혼인상태, 연령계급 및
Table 22. Persons unemployed by age,

행정구역 및 연령	계 Both sexes			미혼 Single			유배우
	남 Male	여 Female		남 Male	여 Female		
군 부	19 973	14 313	5 660	16 378	11 430	5 448	2 776
14	1 172	639	533	1 172	639	533	0
15 - 19	8 974	5 128	3 846	8 868	5 022	3 846	106
20 - 24	6 306	5 344	962	5 985	5 023	962	321
25 - 29	1 388	1 281	107	853	746	107	535
30 - 34	534	534	0	0	0	0	427
35 - 39	533	533	0	0	0	0	533
40 - 44	427	427	0	0	0	0	427
45 - 49	213	213	0	0	0	0	213
50 - 54	213	107	106	0	0	0	107
55 - 59	107	107	0	0	0	0	107
60 이상	106	0	106	0	0	0	0
제 주 도	1 551	1 076	475	954	624	330	391
14	24	0	24	24	0	24	0
15 - 19	475	275	200	475	275	200	0
20 - 24	285	192	93	272	179	91	13
25 - 29	300	286	14	146	146	0	140
30 - 34	155	142	13	37	24	13	94
35 - 39	52	26	26	0	0	0	26
40 - 44	77	50	27	0	0	0	50
45 - 49	54	40	14	0	0	0	27
50 - 54	64	51	13	0	0	0	27
55 - 59	41	14	27	0	0	0	14
60 이상	24	0	24	0	0	0	0
시 부	1 086	659	427	685	379	306	267
14	0	0	0	0	0	0	0
15 - 19	402	202	200	402	202	200	0
20 - 24	136	93	93	173	80	93	13
25 - 29	177	163	14	97	97	0	66
30 - 34	107	94	13	13	0	13	94
35 - 39	52	26	26	0	0	0	26
40 - 44	27	0	27	0	0	0	0
45 - 49	54	40	14	0	0	0	27
50 - 54	40	27	13	0	0	0	27
55 - 59	41	14	27	0	0	0	14
60 이상	0	0	0	0	0	0	0
군 부	465	417	48	269	245	24	124
14	24	0	24	24	0	24	0
15 - 19	73	73	0	73	73	0	0
20 - 24	99	99	0	99	99	0	0
25 - 29	123	123	0	49	49	0	74
30 - 34	48	48	0	24	24	0	0
35 - 39	0	0	0	0	0	0	0
40 - 44	50	50	0	0	0	0	50
45 - 49	0	0	0	0	0	0	0
50 - 54	24	24	0	0	0	0	0
55 - 59	0	0	0	0	0	0	0
60 이상	24	0	24	0	0	0	0

성별 실업자 (계속)
sex and marital status (continued)

Married		사 별 Widowed		기 타 Others		Administrative districts and age		
남 Male	여 Female	남 Male	여 Female	남 Male	여 Female	남 Male	여 Female	
2 776	0	319	137	212	0	0	0	All Guns
0	0	0	0	0	0	0	0	14
106	0	0	0	0	0	0	0	15 - 19
321	0	0	0	0	0	0	0	20 - 24
535	0	0	0	0	0	0	0	25 - 29
427	0	107	107	0	0	0	0	30 - 34
533	0	0	0	0	0	0	0	35 - 39
427	0	0	0	0	0	0	0	40 - 44
213	0	0	0	0	0	0	0	45 - 49
107	0	106	0	106	0	0	0	50 - 54
107	0	0	0	0	0	0	0	55 - 59
0	0	106	0	106	0	0	0	60 and over
391	0	118	0	118	88	61	27	Jeju Do
0	0	0	0	0	0	0	0	14
0	0	0	0	0	0	0	0	15 - 19
13	0	0	0	0	0	0	0	20 - 24
140	0	14	0	14	0	0	0	25 - 29
94	0	0	0	0	24	24	0	30 - 34
26	0	13	0	13	13	0	13	35 - 39
50	0	13	0	13	14	0	14	40 - 44
27	0	14	0	14	13	13	0	45 - 49
27	0	13	0	13	24	24	0	50 - 54
14	0	27	0	27	0	0	0	55 - 59
0	0	24	0	24	0	0	0	60 and over
267	0	64	0	64	40	13	27	All Sis
0	0	0	0	0	0	0	0	14
0	0	0	0	0	0	0	0	15 - 19
13	0	0	0	0	0	0	0	20 - 24
66	0	14	0	14	0	0	0	25 - 29
94	0	0	0	0	0	0	0	30 - 34
26	0	13	0	13	13	0	13	35 - 39
0	0	13	0	13	14	0	14	40 - 44
27	0	14	0	14	13	13	0	45 - 49
27	0	13	0	13	0	0	0	50 - 54
14	0	27	0	27	0	0	0	55 - 59
0	0	0	0	0	0	0	0	60 and over
124	0	24	0	24	48	48	0	All Guns
0	0	0	0	0	0	0	0	14
0	0	0	0	0	0	0	0	15 - 19
0	0	0	0	0	0	0	0	20 - 24
74	0	0	0	0	0	0	0	25 - 29
0	0	0	0	0	24	24	0	30 - 34
0	0	0	0	0	0	0	0	35 - 39
50	0	0	0	0	0	0	0	40 - 44
0	0	0	0	0	0	0	0	45 - 49
0	0	0	0	0	24	24	0	50 - 54
0	0	0	0	0	0	0	0	55 - 59
0	0	24	0	24	0	0	0	60 and over

부 록

ANNEX

주요 특성 분류표

Classification for major characteristics

1. 14세이상인구	Population 14 years old and over
2. 경제활동인구	Economically active population
3. 비경제활동인구	Economically inactive population
4. 취 업 자	Employed
5. 실 업 자	Unemployed
6. 농업, 임업, 수련업 및 수산업	Agriculture, Forestry, Hunting and Fishing
7. 광업 및 채석업	Mining and Quarrying
8. 제 조 업	Manufacturing
9. 전기 가스 및 수도사업	Electricity, Gas and Water
10. 건 설 업	Construction
11. 도·소매 및 음식 숙박업	Wholesale and Retail Trade and Restaurants and Hotels
12. 운수 창고 및 통신업	Transport, Storage and Communication
13. 금융보험 부동산업 및 용역업	Financing, Insurance, Real Estate and Business Services
14. 사회 및 개인 서비스업	Community Social and Personal Services
15. 분류 불능 산업	Activities not Adequately Defined
16. 전문직 기술직 및 전문기술 관련직 종사자	Professional, technical and Related Workers
17. 행정 및 관리직 종사자	Administrative and Managerial Workers
18. 사무직 및 사무관련직 종사자	Clerical and Related Workes
19. 판매종사자	Sales Workers
20. 서비스 종사자	Service Workers
21. 농업 축산업 임업 수산업 및 수렵업 종사자	Agricultural, Animal Husbandry and Forestry Workers, Fishermen and Hunters
22. 생산 및 생산관련직 종사자 운수 장비 운전자 및 노무자	Production and Related Workers, Transport Equipment operators and Labourers
23. 달리 분류되지 않은 직업 종사자	Workers Not Classifiable by Occupation Workers
24. 고 용 주	Employer
25. 자영업주	Worker on own account
26. 가족종사자	Unpaid family worker
27. 고 용 자	Employee
28. 상 용 고	Regularly employed
29. 임 시 고	Temporary employed
30. 일 고	Daily worker
31. 1~6시간	1~6 Hours
32. 6~12	6~12
33. 12~18	12~18
34. 18~24	18~24
35. 24~30	24~30
36. 30~36	30~36
37. 36~40	36~40
38. 40시간 이상	40 Hours and over

주요 특성별 특별고용

Sampling error rate(%) table for

특성번호 Characteristic No.		1	2	3	4	5	6	7	8	
행정구역 Administrative districts										
전국	Whole Country	0.484	0.851	1.034	0.922	2.949	2.582	20.916	2.869	
시군	All Sis	0.715	1.013	0.990	1.082	2.740	6.625	18.767	3.030	
	All Guns	0.656	1.271	2.028	1.361	7.977	2.707	23.285	7.447	
서울특별시	City of Seoul	1.470	2.114	1.886	2.264	5.344	20.677	21.080	6.125	
부산시	Busan City	1.545	2.291	2.405	2.267	6.582	18.810	81.488	5.766	
경기도	Gyeonggi Do	1.350	2.585	2.520	2.979	9.480	10.546	53.303	7.431	
시 인수성의안부 군	All Sis	1.306	1.848	1.782	2.121	6.804	20.795	36.329	3.708	
	Incheon Si	2.228	3.260	3.024	3.794	13.053	36.425	43.849	6.364	
	Suweon Si	2.365	2.792	3.461	2.880	8.911	36.256	67.307	8.215	
	Seongnam Si	2.739	3.538	3.289	3.777	8.761	40.538	53.672	7.758	
	Euijeongbu Si	3.596	5.080	4.571	5.924	9.680	73.122	65.994	12.506	
	Anyang Si	2.459	4.142	3.141	4.446	9.344	53.321	95.706	6.393	
	Bucheon Si	2.994	4.513	3.259	5.036	13.450	27.296	35.365	12.187	
	All Guns	2.063	3.915	4.262	4.437	18.639	11.267	63.229	17.131	
	강원도	Gangweon Do	1.710	3.374	2.993	3.626	15.087	10.829	33.737	9.921
	시 춘천강릉 군	All Sis	1.160	1.983	1.519	2.252	9.040	12.741	23.027	6.028
Chuncheon Si		2.212	3.557	3.194	4.758	14.589	48.775	96.098	7.574	
Weonju Si		2.032	2.988	2.650	2.806	19.172	38.065	38.652	9.176	
Gangreung Si		2.979	6.217	2.394	6.526	20.567	28.573	29.909	9.202	
Sogcho Si		1.672	3.016	3.323	3.589	17.386	11.997	0.000	24.604	
All Guns		2.219	4.324	3.970	4.614	21.639	11.823	33.935	16.813	
충청북도	Chungcheong Bug Do	1.530	3.718	4.881	4.019	5.274	8.584	59.377	12.968	
시 청양 군	All Sis	1.698	2.597	2.247	2.556	9.977	21.227	19.693	7.343	
	Cheongju Si	1.964	3.202	2.468	3.481	11.462	33.968	48.031	6.244	
	Chungju Si	3.179	4.426	4.504	3.501	17.891	25.991	21.291	16.980	
	All Guns	1.850	4.374	6.399	4.698	21.484	8.830	66.730	23.283	
충청남도	Chungcheong Nam Do	1.280	2.962	3.439	3.160	11.271	8.836	56.545	9.394	
시 대전 군	All Sis	1.544	2.409	2.593	2.625	7.356	28.683	43.971	6.578	
	Daejeon Si	1.776	2.727	2.967	2.998	8.327	42.379	46.550	7.492	
	Cheonan Si	2.325	4.653	4.033	4.668	11.633	36.687	93.764	10.548	
	All Guns	1.551	3.511	4.510	3.709	18.373	8.976	56.981	16.305	
전라북도	Jeonra Bug Do	1.190	2.169	4.419	2.274	9.833	4.638	68.427	11.830	
시 전주 군	All Sis	1.299	1.779	2.701	3.063	8.002	19.777	53.288	6.162	
	Jeonju Si	1.941	4.231	4.192	4.610	11.814	31.522	0.000	10.576	
	Gunsan Si	2.158	4.593	3.033	5.189	13.095	36.530	74.814	9.158	
	Iri Si	2.582	5.492	5.598	6.089	17.064	28.568	69.412	11.240	
All Guns	1.503	2.574	6.606	2.667	19.562	4.769	99.389	23.725		
전라남도	Jeonra Nam Do	1.623	2.609	5.129	2.740	11.967	5.384	72.266	12.257	
시 광주 군	All Sis	2.235	3.559	3.247	3.878	6.738	25.311	43.612	6.891	
	Gwangju Si	3.562	5.762	4.911	6.199	10.656	55.743	40.802	10.706	
	Mokpo Si	2.867	5.035	4.781	5.602	10.820	43.316	60.558	7.321	
	Yeosu Si	3.766	7.617	5.034	8.728	16.125	34.377	65.978	14.401	
	Suncheon Si	3.225	4.546	5.516	4.979	15.247	32.709	0.000	13.276	
	All Guns	2.050	3.079	9.030	3.197	29.499	5.507	75.519	26.004	
	경상북도	Gyeongsang Bug Do	1.062	2.337	3.425	2.612	7.496	7.544	62.454	7.171
시 대구 군	All Sis	1.727	1.935	3.314	2.232	6.162	15.467	36.954	5.400	
	Daegu Si	2.203	2.382	4.198	2.803	6.910	36.068	55.968	6.252	
	Pohang Si	2.500	3.321	4.790	2.998	16.302	19.468	96.030	8.593	
	Gyeongju Si	2.763	6.276	8.456	6.685	33.268	24.138	77.565	12.769	
	Gimcheon Si	2.355	4.035	3.837	4.380	17.476	24.576	54.276	8.336	
	Andong Si	3.133	7.545	3.920	8.131	11.662	5.284	69.222	7.646	
	All Guns	1.344	3.246	5.467	3.551	18.134	7.870	64.502	17.179	
	경상남도	Gyeongsang Nom Do	1.496	3.036	3.919	3.242	13.953	6.071	42.544	7.240
	시 마산 군	All Sis	1.411	1.954	1.974	2.168	6.317	15.114	32.252	4.329
		Masan Si	3.021	3.886	4.122	4.473	11.755	43.606	68.149	7.658
Jinju Si		2.510	4.379	3.949	4.504	13.918	39.044	52.968	10.088	
Chungmu Si		3.423	4.722	3.422	4.848	12.612	22.096	50.572	9.547	
Jinhae Si		2.108	3.895	3.390	4.190	11.654	37.278	69.366	12.430	
Samcheonpo Si		2.102	4.357	5.372	5.191	19.970	15.871	0.000	11.019	
Ulsan Si		2.558	3.807	3.499	4.039	13.328	28.645	97.566	7.973	
All Guns		2.050	4.060	5.964	4.274	29.468	6.424	99.531	22.067	
제주도	Jeju Do	1.505	3.627	7.367	3.691	19.848	7.268	38.337	14.023	
시 제주 군	Jeju Si	1.428	5.539	8.822	5.850	25.809	27.473	47.460	15.240	
	All Guns	2.096	4.517	11.095	4.552	27.373	7.205	57.940	26.778	

← For the English presentation of major characteristics, see page 479.

통계조사 표본오차율(%)

the major characteristics of the survey

9	10	11	12	13	14	15	16	17	18	19
7.175	4.101	3.017	3.380	4.695	2.762	12.171	3.837	7.993	3.074	2.777
7.560	4.381	2.739	3.165	5.062	3.002	14.130	4.367	8.865	3.490	2.591
21.551	10.527	8.248	9.814	12.549	5.700	21.371	7.377	14.800	6.451	7.443
11.706	8.115	4.683	5.700	7.777	6.089	33.598	8.363	15.021	6.067	4.423
27.240	11.818	8.281	9.482	12.180	8.058	31.200	10.261	21.010	7.882	7.838
17.697	9.471	6.545	10.439	8.926	6.903	25.418	12.414	15.135	7.090	6.119
18.504	7.175	7.430	6.780	6.514	5.039	25.438	16.500	17.117	5.501	5.760
26.953	12.841	12.002	10.000	12.550	9.228	45.607	28.617	29.620	9.872	9.764
25.497	20.930	17.839	15.212	12.286	9.834	36.977	12.548	29.560	10.020	11.685
26.436	12.230	10.848	10.441	12.437	9.625	41.963	13.180	42.493	6.886	9.028
39.691	20.279	19.806	13.435	15.750	7.829	54.493	16.798	21.942	9.089	15.526
47.216	16.914	20.590	16.255	14.529	9.719	45.931	13.038	30.325	8.334	12.375
31.702	14.929	14.237	15.229	18.027	9.080	39.579	17.173	31.400	14.669	12.332
56.108	19.855	11.540	21.954	19.601	11.575	37.368	17.675	32.196	14.322	11.225
30.488	23.309	12.620	12.549	13.525	8.655	34.520	14.923	19.782	10.611	10.061
17.306	10.704	8.483	6.394	11.140	4.470	27.391	8.923	19.549	6.503	6.064
33.289	18.671	15.198	12.162	21.252	7.249	44.485	16.104	25.787	9.941	9.642
32.210	19.683	9.152	11.192	17.858	8.234	66.287	15.158	46.201	14.232	10.007
27.941	19.287	27.812	11.196	15.577	9.970	39.922	16.920	33.784	11.349	17.990
50.942	18.819	15.151	18.227	20.311	10.415	68.048	15.579	54.560	15.397	14.412
52.638	35.129	21.384	22.816	25.700	14.206	40.846	22.235	37.695	16.818	17.446
34.822	17.153	14.539	13.652	15.959	11.620	39.571	12.960	25.504	13.228	14.210
17.982	11.463	10.409	7.777	12.077	5.408	57.070	9.988	17.650	6.749	10.173
22.468	15.177	14.097	9.352	14.855	6.676	57.070	12.444	21.620	7.171	14.890
29.259	17.126	14.043	13.745	20.718	8.551	0.000	15.960	28.557	14.852	10.702
60.358	31.177	22.735	29.255	31.248	18.984	47.423	20.263	52.488	23.802	22.254
22.663	18.781	15.613	13.912	16.273	10.969	34.620	11.249	24.648	11.634	15.704
22.365	14.337	11.616	5.893	11.583	7.143	44.904	11.301	20.808	7.822	10.353
24.843	15.775	13.140	6.458	13.164	8.250	48.166	12.676	21.899	8.818	11.791
31.906	13.580	16.993	14.462	18.763	9.008	64.533	17.619	53.161	12.084	11.119
56.028	29.544	23.446	22.900	30.468	16.783	47.895	16.910	44.353	18.827	24.193
32.890	13.819	12.759	9.085	13.273	10.843	44.603	13.973	17.620	10.733	12.779
24.981	15.100	9.909	8.541	12.356	7.358	41.630	12.124	21.575	9.125	8.106
35.453	21.722	16.561	11.224	18.202	11.206	97.758	17.769	30.163	13.222	12.318
61.096	18.746	14.763	16.674	17.950	10.286	53.674	18.945	32.743	14.340	12.045
30.629	25.281	18.346	20.208	17.016	13.265	65.487	21.026	35.064	14.888	17.796
54.075	29.587	23.723	21.631	35.109	21.645	99.389	26.727	29.537	20.117	23.045
27.134	11.910	15.937	16.399	13.632	9.867	27.401	10.220	18.448	11.022	12.911
29.423	12.288	9.157	7.576	12.427	5.312	25.337	8.315	19.289	6.682	8.034
41.021	16.536	14.467	11.383	18.278	7.939	58.733	11.675	33.184	9.581	13.123
41.787	17.651	9.902	10.336	19.286	8.864	42.194	13.851	26.168	15.407	7.891
39.682	20.538	20.456	15.360	24.293	11.373	39.682	18.653	32.771	14.358	13.775
34.240	20.713	15.902	25.767	17.166	11.686	32.380	17.338	27.488	13.546	13.146
69.632	27.362	34.167	35.381	47.319	18.833	48.105	18.716	56.204	22.009	27.319
20.326	8.125	7.977	9.093	15.518	7.618	39.834	9.723	15.440	8.568	7.296
18.879	8.015	7.437	7.273	11.135	7.141	36.588	11.483	17.823	8.746	7.561
24.270	9.661	9.109	9.872	13.445	9.258	51.859	14.985	21.651	11.279	9.086
33.736	15.797	20.442	16.102	21.800	11.539	33.337	15.140	29.049	13.311	21.491
44.703	22.538	19.233	14.246	27.263	14.213	41.983	22.263	31.264	15.126	12.800
54.276	19.502	13.225	9.741	24.972	11.894	50.677	19.473	42.853	13.632	12.758
32.362	22.625	18.023	13.754	19.660	8.946	56.675	15.718	30.600	12.565	15.577
51.187	22.558	16.366	21.391	37.587	13.519	59.866	16.202	30.302	15.871	14.578
27.320	11.770	10.537	10.410	10.027	8.777	25.297	13.980	15.833	7.506	10.224
29.588	11.610	9.992	10.248	8.292	6.493	25.588	8.487	16.204	6.902	8.236
31.965	18.946	18.520	20.702	14.383	13.573	45.033	15.471	23.149	11.943	17.057
31.681	17.698	15.017	10.674	11.197	8.785	36.702	15.816	27.782	12.071	10.247
55.850	18.913	10.343	14.436	17.493	7.704	48.083	13.366	32.931	9.465	9.825
44.908	21.445	21.450	10.215	17.034	12.155	48.712	20.477	35.625	12.167	14.967
49.612	22.260	19.998	20.250	24.692	17.323	41.682	25.047	32.732	20.784	16.840
55.462	25.087	22.946	30.363	22.536	17.124	40.477	17.289	45.490	17.524	15.481
69.515	32.126	24.541	23.595	36.768	18.208	56.045	28.052	44.872	15.907	23.103
20.248	22.843	19.032	19.648	16.033	9.428	52.831	11.038	20.244	12.121	16.844
21.545	28.881	24.565	17.696	16.498	10.850	52.831	13.770	22.492	12.455	21.483
40.142	31.847	26.947	37.268	34.095	16.134	0.000	16.701	45.936	23.690	26.733

주요 특성별 특별고용

Sampling error rate(%) table for

특성번호 Characteristic No.		20	21	22	23	24	25	26	27	
행정구역 Administrative districts										
전	국 Whole Country	3.543	2.582	2.644	0.000	5.055	1.211	3.038	2.210	
시	부 All Sis	3.740	6.801	2.875	0.000	5.747	2.191	4.010	2.402	
	군 All Guns	8.355	2.702	6.088	0.000	10.114	1.451	3.380	5.108	
서울특별시 City of Seoul		6.783	22.418	6.185	0.000	10.617	4.571	8.081	4.730	
부산시 Busan City		10.344	23.646	5.828	0.000	16.832	6.497	13.188	4.517	
경기도 Gyeonggi Do		7.954	10.455	6.265	0.000	10.050	4.800	12.049	5.998	
시	부 All Sis	9.613	20.919	3.724	0.000	10.056	6.274	11.673	3.844	
	인천시 Incheon Si	16.131	36.933	6.544	0.000	18.339	11.098	21.194	6.391	
	수원시 Suweon Si	21.310	35.323	7.826	0.000	24.095	8.887	19.573	7.666	
	성남시 Seongnam Si	18.339	40.536	6.965	0.000	18.922	7.072	19.082	10.560	
	성안부 Euijeongbu Si	19.418	72.752	10.213	0.000	24.204	11.010	28.263	9.215	
	안양시 Anyang Si	31.540	53.475	6.584	0.000	22.784	10.165	27.250	7.805	
	부천시 Bucheon Si	14.187	27.380	10.025	0.000	14.842	9.688	16.736	8.705	
군	부 All Guns	13.480	11.148	13.408	0.000	21.134	6.150	13.750	11.014	
강원도 Gangweon Do		12.315	10.946	10.780	0.000	14.930	5.316	16.472	9.478	
시	부 All Sis	11.132	12.785	5.041	0.000	16.235	5.006	11.886	5.188	
	춘천시 Chuncheon Si	19.744	48.272	8.786	0.000	33.361	12.517	32.316	8.753	
	원주시 Weonju Si	8.385	37.804	8.476	0.000	20.753	8.102	16.702	9.620	
	강릉시 Gangreung Si	32.267	28.807	10.281	0.000	33.359	8.927	24.054	10.161	
	속초시 Sogcho Si	18.157	12.012	15.863	0.000	18.872	10.208	19.793	13.141	
	군	부 All Guns	19.721	11.955	15.298	0.000	23.873	6.223	18.043	13.947
충청북도 Chungcheong Bug Do		15.254	8.601	10.198	0.000	12.637	4.128	11.834	9.473	
시	부 All Sis	9.404	21.534	5.013	0.000	18.949	6.355	11.861	6.319	
	청주시 Cheongju Si	9.626	34.710	6.403	0.000	22.566	8.308	16.323	6.961	
	충주시 Chungju Si	22.710	26.116	8.024	0.000	20.102	9.862	15.954	12.891	
	군	부 All Guns	24.265	8.845	17.929	0.000	15.939	4.530	12.306	17.505
충청남도 Chungcheong Nam Do		14.954	8.841	9.071	0.000	14.937	3.851	8.963	7.473	
시	부 All Sis	12.660	28.720	7.619	0.000	15.413	5.288	16.069	4.001	
	대전시 Daejeon Si	14.053	42.422	8.826	0.000	16.708	6.059	18.732	4.508	
	천안시 Cheonan Si	28.183	36.734	9.225	0.000	37.031	8.805	27.893	7.792	
	군	부 All Guns	21.818	8.981	13.831	0.000	20.152	4.275	9.383	13.515
전라북도 Jeonra Bug De		12.971	4.640	10.251	0.000	13.035	2.763	6.885	6.970	
시	부 All Sis	13.202	19.930	6.225	0.000	16.412	6.591	12.718	4.668	
	전주시 Jeonju Si	22.389	31.526	10.349	0.000	21.035	11.076	18.628	8.259	
	익산시 Eiksan Si	19.528	37.875	8.800	0.000	36.388	11.159	30.329	6.423	
	이리시 Iri Si	20.507	28.663	11.550	0.000	33.809	9.635	21.250	6.498	
	군	부 All Guns	27.428	4.770	21.973	0.000	18.538	3.011	7.229	14.772
	전라남도 Jeonra Nam Do		16.112	5.329	10.156	0.000	21.219	2.748	6.138	7.681
시	부 All Sis	13.054	25.788	7.102	0.000	16.729	5.404	15.789	4.678	
	광주광역시 Gwangju Si	20.619	55.332	11.320	0.000	25.945	8.806	28.342	6.125	
	목포시 Mokpo Si	16.586	45.076	7.920	0.000	19.569	10.353	38.871	11.025	
	여수시 Yeosu Si	27.893	36.714	10.692	0.000	28.983	9.884	24.453	13.277	
	순천시 Suncheon Si	17.964	32.756	10.650	0.000	27.288	10.404	22.032	12.370	
	군	부 All Guns	30.794	5.445	22.254	0.000	30.616	3.076	6.404	16.020
	경상북도 Gyeongsang Bug Do		10.295	7.555	6.593	0.000	13.187	3.200	8.005	5.987
시	부 All Sis	9.223	15.611	4.752	0.000	12.929	4.934	9.857	4.978	
	대구시 Daegu Si	11.809	39.329	5.667	0.000	15.767	6.629	13.591	6.236	
	포항시 Pohang Si	25.511	19.764	8.193	0.000	32.717	10.609	19.629	6.543	
	경주시 Gyeongju Si	25.589	24.278	11.084	0.000	28.895	6.779	23.470	12.354	
	김천시 Gimcheon Si	16.306	24.725	6.562	0.000	22.318	7.355	18.808	7.758	
	안동시 Andong Si	23.476	53.234	10.191	0.000	27.469	11.526	34.388	6.925	
	군	부 All Guns	19.232	7.880	15.578	0.000	28.689	3.815	8.815	13.202
	경상남도 Gyeongsang Nam Do		10.751	6.106	6.770	0.000	13.965	2.697	9.822	6.297
	시	부 All Sis	11.825	15.365	4.162	0.000	17.782	5.367	11.930	3.349
		마산시 Masan Si	22.284	44.413	7.953	0.000	31.521	10.194	25.433	5.626
진주시 Jinju Si		20.572	39.019	9.757	0.000	31.944	9.358	22.312	5.782	
진주시 Chungmu Si		14.150	22.309	7.222	0.000	24.224	9.033	23.171	6.299	
진주시 Jinhae Si		23.410	38.425	10.813	0.000	27.901	12.887	34.415	6.332	
삼천포시 Samcheonpo Si		23.353	16.178	11.429	0.000	23.440	8.172	23.342	13.100	
울산시 Ulsan Si		23.116	28.679	7.395	0.000	41.734	3.532	23.002	8.893	
군		부 All Guns	23.758	6.455	20.319	0.000	22.356	3.063	10.631	16.492
제주도 Jeju Do		17.427	7.295	13.019	0.000	17.562	5.072	8.597	11.891	
시	제주도 Jeju Si	22.365	27.523	14.647	0.000	21.870	12.012	22.936	11.247	
	군	부 All Guns	23.429	7.239	24.345	0.000	29.255	5.576	9.262	22.144

통계조사 표본오차율(%) (계속)

the major characteristics of the survey (Continued)

28	29	30	31	32	33	34	35	36	37	38
4. 161	3. 575	12. 952	29. 483	11. 814	7. 207	6. 206	4. 601	4. 543	3. 308	1. 429
4. 872	4. 750	14. 645	13. 278	8. 982	8. 236	6. 755	5. 351	4. 697	4. 640	1. 268
7. 869	5. 158	23. 672	35. 090	13. 108	8. 155	7. 184	5. 341	5. 315	4. 102	2. 607
9. 645	11. 314	34. 968	31. 999	28. 058	25. 461	14. 973	14. 160	10. 520	9. 267	2. 593
10. 988	13. 034	29. 778	38. 818	27. 402	26. 530	23. 448	14. 773	14. 458	17. 311	2. 500
7. 662	7. 538	25. 848	42. 721	24. 733	14. 194	17. 560	11. 870	11. 971	9. 955	3. 370
6. 789	8. 049	26. 442	24. 296	22. 551	18. 372	18. 275	10. 182	7. 940	8. 817	2. 129
12. 499	14. 626	45. 607	41. 621	36. 450	28. 304	34. 492	18. 771	13. 622	15. 150	3. 452
14. 864	18. 183	36. 977	40. 775	27. 825	24. 051	20. 918	17. 202	16. 485	27. 556	3. 761
12. 851	10. 834	41. 963	47. 032	28. 593	32. 529	15. 508	15. 679	16. 963	14. 000	5. 629
15. 404	14. 813	56. 192	47. 532	29. 742	22. 585	29. 982	20. 828	13. 047	13. 884	7. 689
15. 367	14. 777	45. 931	69. 963	32. 848	28. 011	22. 533	16. 035	18. 674	16. 210	4. 874
17. 793	15. 089	39. 579	36. 937	27. 925	27. 873	17. 185	18. 488	28. 324	27. 903	6. 977
16. 806	10. 670	37. 368	53. 111	27. 163	16. 269	20. 501	14. 052	14. 540	12. 671	5. 759
9. 618	10. 734	35. 522	57. 527	51. 640	28. 360	22. 775	17. 137	15. 379	12. 217	4. 956
11. 141	7. 372	29. 395	35. 923	24. 132	20. 008	15. 902	14. 736	9. 867	9. 563	3. 065
16. 270	18. 387	44. 485	52. 774	48. 035	51. 537	22. 223	26. 042	23. 363	18. 269	6. 207
18. 888	15. 655	66. 287	0. 000	53. 699	48. 510	31. 515	31. 894	15. 119	20. 610	3. 908
31. 628	22. 226	46. 135	68. 400	65. 950	46. 163	62. 096	42. 480	25. 678	19. 397	8. 606
19. 155	9. 133	93. 281	64. 200	36. 846	23. 482	18. 933	17. 787	16. 725	15. 955	5. 357
12. 570	17. 782	42. 927	62. 864	57. 990	30. 691	26. 648	18. 370	16. 570	14. 474	6. 839
13. 859	10. 305	64. 171	36. 351	30. 363	30. 347	13. 151	18. 198	11. 256	10. 863	6. 313
10. 901	10. 865	70. 860	49. 631	38. 152	23. 612	13. 117	15. 450	20. 518	14. 461	2. 353
14. 492	13. 574	70. 860	53. 383	48. 078	30. 681	16. 000	19. 663	29. 282	19. 727	3. 116
14. 981	17. 652	0. 000	95. 061	46. 901	28. 237	22. 452	24. 507	23. 865	19. 252	3. 490
19. 531	12. 706	99. 193	38. 098	32. 431	31. 829	13. 507	18. 821	11. 970	11. 459	8. 045
14. 050	11. 684	38. 383	63. 249	24. 251	23. 310	15. 476	15. 776	14. 019	13. 393	4. 110
10. 240	13. 294	60. 647	51. 755	28. 811	23. 054	17. 289	15. 424	17. 415	14. 602	2. 414
11. 904	15. 724	63. 774	54. 775	38. 970	28. 093	20. 825	18. 063	19. 886	17. 222	2. 741
13. 254	21. 208	93. 764	64. 533	36. 671	27. 240	23. 537	20. 603	23. 654	27. 528	4. 426
18. 230	13. 226	47. 895	71. 532	24. 954	24. 018	16. 164	13. 415	15. 058	14. 366	5. 174
25. 428	9. 286	44. 603	52. 158	26. 237	17. 906	15. 870	12. 967	12. 550	8. 392	5. 731
14. 257	11. 943	41. 630	42. 656	19. 640	17. 671	15. 087	15. 260	13. 013	7. 921	3. 097
18. 527	17. 848	97. 758	0. 000	36. 631	27. 414	27. 900	24. 544	18. 932	10. 440	4. 635
34. 973	13. 518	53. 674	52. 729	28. 512	23. 076	24. 742	23. 133	26. 187	18. 125	5. 479
25. 366	16. 265	65. 487	69. 412	33. 077	24. 397	22. 451	19. 106	19. 454	14. 831	6. 091
45. 420	10. 992	99. 389	56. 493	28. 189	19. 017	17. 148	14. 100	13. 473	9. 286	7. 404
16. 842	9. 285	32. 133	72. 155	33. 784	17. 923	22. 511	14. 263	12. 133	8. 925	6. 433
10. 125	9. 991	28. 812	35. 183	23. 983	24. 266	27. 736	18. 853	16. 046	11. 387	4. 440
18. 499	14. 704	58. 733	98. 791	55. 035	60. 548	52. 202	35. 886	35. 805	20. 740	6. 819
12. 984	17. 881	53. 629	51. 066	39. 513	27. 654	29. 087	26. 191	25. 363	16. 291	4. 972
22. 494	20. 505	44. 259	61. 469	41. 214	41. 165	33. 340	26. 376	21. 480	24. 469	8. 759
16. 394	21. 937	36. 121	37. 727	44. 973	28. 196	26. 229	17. 997	18. 652	28. 961	8. 494
27. 286	12. 156	99. 587	73. 748	35. 016	19. 337	24. 323	15. 446	13. 273	10. 011	8. 155
9. 974	13. 179	39. 389	68. 779	26. 595	16. 103	10. 664	10. 651	10. 386	7. 499	3. 959
10. 757	9. 307	35. 628	28. 150	18. 161	19. 490	13. 923	13. 928	12. 138	12. 250	3. 023
12. 424	11. 809	47. 903	44. 893	28. 492	31. 112	22. 201	18. 943	16. 371	16. 614	3. 831
25. 676	15. 644	33. 337	40. 917	43. 596	34. 220	18. 757	18. 603	18. 198	17. 204	32. 702
30. 411	19. 991	41. 983	49. 456	40. 000	28. 551	29. 742	25. 206	29. 100	24. 986	6. 547
22. 635	14. 878	50. 677	39. 110	40. 143	32. 032	27. 828	24. 151	15. 255	19. 974	5. 710
17. 177	23. 489	69. 222	65. 308	38. 942	42. 940	31. 958	26. 442	14. 377	25. 182	7. 604
19. 505	20. 768	59. 866	78. 373	29. 106	17. 937	11. 613	11. 916	11. 535	8. 582	6. 148
16. 067	10. 001	26. 904	46. 450	20. 107	28. 949	16. 105	13. 260	13. 753	11. 290	5. 353
9. 914	8. 608	26. 428	27. 895	24. 324	16. 861	16. 012	10. 657	10. 174	8. 192	2. 609
20. 013	15. 977	45. 033	37. 001	49. 820	28. 838	26. 345	20. 751	14. 570	13. 039	5. 239
19. 910	19. 478	36. 702	96. 451	44. 648	59. 644	43. 605	24. 937	33. 769	22. 225	5. 327
19. 964	18. 408	48. 083	59. 333	26. 732	24. 724	20. 556	21. 552	18. 780	19. 628	5. 423
18. 989	18. 616	48. 712	52. 110	32. 441	25. 905	22. 939	24. 272	26. 754	28. 911	4. 436
21. 336	16. 204	41. 682	49. 612	51. 983	34. 082	26. 635	32. 634	22. 820	13. 995	6. 769
19. 795	20. 296	49. 057	42. 349	37. 026	32. 580	35. 834	21. 288	23. 629	22. 966	4. 848
26. 811	13. 808	64. 988	54. 774	22. 089	31. 987	18. 738	15. 574	14. 827	12. 929	8. 283
16. 337	12. 981	52. 831	43. 513	29. 325	21. 498	27. 347	23. 245	17. 739	15. 709	7. 339
19. 577	17. 257	52. 831	66. 385	39. 818	37. 595	23. 826	34. 609	34. 452	26. 023	8. 535
27. 813	18. 537	0. 000	54. 235	36. 158	20. 634	34. 562	28. 360	20. 490	19. 014	9. 494

조사구번호	가구번호	예측	대
동읍면		가	리
번지의 호 (동 안)			

고용통계조사표

가구사항

가구원 수	남자	여자	계
	14세 미만		
	14세 이상		

농가구분 이유	
1. 논 _____ 평	7. 증가축 _____ 두
2. 밭 _____ 평	8. 소가축 _____ 두
3. 과수원 _____ 평	9. 가금 _____ 수
4. 목수재배 _____ 평	10. 누에 _____ 9
5. 온실 _____ 평	11. 번통 _____ 통
6. 기타축 _____ 두	12. 기타 ()

가구구분	
농비농	취업여부
1. 농가	1. 취업자 가구
2. 비농가	2. 무취업자 가구

※ 농업수입 (월간)		가구소득 (월간)	
농업총수입	백만원	총가구소득	백만원
농작물수입	원	취업자소득	원
농작물외수입	원	무취업자소득	원

주택사항

1. 소유관계	<ul style="list-style-type: none"> 1. 기 2. 셋 3. 셋 	<ul style="list-style-type: none"> 집 방
2. 주택형태	<ul style="list-style-type: none"> 1. 독립주택 2. 연립주택 3. 공동주택 4. 기 	<ul style="list-style-type: none"> 주택 타
3. 주택규모	<ul style="list-style-type: none"> 전 내 	<ul style="list-style-type: none"> 평 평

응답자 성명 (인)

이름	성별	연령	인적사항 (전가구원에게 질문)			경제활동사항 (14세이상 가구원에게만 질문)																					
			배우관계	교육정도	직업	활동상태	취업여부	직위여부	실적기간	실적이유	취업형태																
①	②	③	④	⑤	⑥	⑦	⑧	⑨	⑩	⑪	⑫																
가	가	남	전	대	고	1. 전일근로 (11.10~11.16) 동안에 주로 무엇을 하였습니까?	1. 일하였음	2. 일시휴직	3. 실직	4. 신규취업	5. 가사노동	6. 통학	7. 연휴	8. 불규칙	9. 불모소득	10. 기타	1. 주택보유기간 임기가없었음	2. 일기불순, 일시적 병증으로구체적 기록없음.	3. 주택보유기간 임기가없었음	1. 주택보유기간 연속으로	2. 계절적 이유	3. 보수부족으로	4. 전직하려고	5. 기타	1. 자기계절근로(가구) 단위의농장, 상업, 사업체에서	2. 가족단위(가)인근로농장의 농장, 상업, 사업체에서	3. 양육도우미
가	가	남	전	대	고	1. 전일근로 (11.10~11.16) 동안에 주로 무엇을 하였습니까?	1. 일하였음	2. 일시휴직	3. 실직	4. 신규취업	5. 가사노동	6. 통학	7. 연휴	8. 불규칙	9. 불모소득	10. 기타	1. 주택보유기간 임기가없었음	2. 일기불순, 일시적 병증으로구체적 기록없음.	3. 주택보유기간 임기가없었음	1. 주택보유기간 연속으로	2. 계절적 이유	3. 보수부족으로	4. 전직하려고	5. 기타	1. 자기계절근로(가구) 단위의농장, 상업, 사업체에서	2. 가족단위(가)인근로농장의 농장, 상업, 사업체에서	3. 양육도우미
가	가	남	전	대	고	1. 전일근로 (11.10~11.16) 동안에 주로 무엇을 하였습니까?	1. 일하였음	2. 일시휴직	3. 실직	4. 신규취업	5. 가사노동	6. 통학	7. 연휴	8. 불규칙	9. 불모소득	10. 기타	1. 주택보유기간 임기가없었음	2. 일기불순, 일시적 병증으로구체적 기록없음.	3. 주택보유기간 임기가없었음	1. 주택보유기간 연속으로	2. 계절적 이유	3. 보수부족으로	4. 전직하려고	5. 기타	1. 자기계절근로(가구) 단위의농장, 상업, 사업체에서	2. 가족단위(가)인근로농장의 농장, 상업, 사업체에서	3. 양육도우미
가	가	남	전	대	고	1. 전일근로 (11.10~11.16) 동안에 주로 무엇을 하였습니까?	1. 일하였음	2. 일시휴직	3. 실직	4. 신규취업	5. 가사노동	6. 통학	7. 연휴	8. 불규칙	9. 불모소득	10. 기타	1. 주택보유기간 임기가없었음	2. 일기불순, 일시적 병증으로구체적 기록없음.	3. 주택보유기간 임기가없었음	1. 주택보유기간 연속으로	2. 계절적 이유	3. 보수부족으로	4. 전직하려고	5. 기타	1. 자기계절근로(가구) 단위의농장, 상업, 사업체에서	2. 가족단위(가)인근로농장의 농장, 상업, 사업체에서	3. 양육도우미
가	가	남	전	대	고	1. 전일근로 (11.10~11.16) 동안에 주로 무엇을 하였습니까?	1. 일하였음	2. 일시휴직	3. 실직	4. 신규취업	5. 가사노동	6. 통학	7. 연휴	8. 불규칙	9. 불모소득	10. 기타	1. 주택보유기간 임기가없었음	2. 일기불순, 일시적 병증으로구체적 기록없음.	3. 주택보유기간 임기가없었음	1. 주택보유기간 연속으로	2. 계절적 이유	3. 보수부족으로	4. 전직하려고	5. 기타	1. 자기계절근로(가구) 단위의농장, 상업, 사업체에서	2. 가족단위(가)인근로농장의 농장, 상업, 사업체에서	3. 양육도우미
가	가	남	전	대	고	1. 전일근로 (11.10~11.16) 동안에 주로 무엇을 하였습니까?	1. 일하였음	2. 일시휴직	3. 실직	4. 신규취업	5. 가사노동	6. 통학	7. 연휴	8. 불규칙	9. 불모소득	10. 기타	1. 주택보유기간 임기가없었음	2. 일기불순, 일시적 병증으로구체적 기록없음.	3. 주택보유기간 임기가없었음	1. 주택보유기간 연속으로	2. 계절적 이유	3. 보수부족으로	4. 전직하려고	5. 기타	1. 자기계절근로(가구) 단위의농장, 상업, 사업체에서	2. 가족단위(가)인근로농장의 농장, 상업, 사업체에서	3. 양육도우미
가	가	남	전	대	고	1. 전일근로 (11.10~11.16) 동안에 주로 무엇을 하였습니까?	1. 일하였음	2. 일시휴직	3. 실직	4. 신규취업	5. 가사노동	6. 통학	7. 연휴	8. 불규칙	9. 불모소득	10. 기타	1. 주택보유기간 임기가없었음	2. 일기불순, 일시적 병증으로구체적 기록없음.	3. 주택보유기간 임기가없었음	1. 주택보유기간 연속으로	2. 계절적 이유	3. 보수부족으로	4. 전직하려고	5. 기타	1. 자기계절근로(가구) 단위의농장, 상업, 사업체에서	2. 가족단위(가)인근로농장의 농장, 상업, 사업체에서	3. 양육도우미
가	가	남	전	대	고	1. 전일근로 (11.10~11.16) 동안에 주로 무엇을 하였습니까?	1. 일하였음	2. 일시휴직	3. 실직	4. 신규취업	5. 가사노동	6. 통학	7. 연휴	8. 불규칙	9. 불모소득	10. 기타	1. 주택보유기간 임기가없었음	2. 일기불순, 일시적 병증으로구체적 기록없음.	3. 주택보유기간 임기가없었음	1. 주택보유기간 연속으로	2. 계절적 이유	3. 보수부족으로	4. 전직하려고	5. 기타	1. 자기계절근로(가구) 단위의농장, 상업, 사업체에서	2. 가족단위(가)인근로농장의 농장, 상업, 사업체에서	3. 양육도우미
가	가	남	전	대	고	1. 전일근로 (11.10~11.16) 동안에 주로 무엇을 하였습니까?	1. 일하였음	2. 일시휴직	3. 실직	4. 신규취업	5. 가사노동	6. 통학	7. 연휴	8. 불규칙	9. 불모소득	10. 기타	1. 주택보유기간 임기가없었음	2. 일기불순, 일시적 병증으로구체적 기록없음.	3. 주택보유기간 임기가없었음	1. 주택보유기간 연속으로	2. 계절적 이유	3. 보수부족으로	4. 전직하려고	5. 기타	1. 자기계절근로(가구) 단위의농장, 상업, 사업체에서	2. 가족단위(가)인근로농장의 농장, 상업, 사업체에서	3. 양육도우미

경제기획원 조사통계국

자기 개인 또는 가족단위 의 농장, 상점, 사업체에서 일한 경우 (☞ 1번, 3항)

가 구 단 위 번호	상 업 직 업	종사상의 지위	종사 기간	대기 기간	취업 시간	36 시간 미만				소 득
						파소취업이유	추가취업의망	진 상 업	진 개 업	
	구체적으로 어떤 사업을 하신지 또는 운영하시지 않았습니까? (신입자는 전 직업을 쓰고 있으면 없으면 아님 기입) (예) 내가 경작하는 논(예) 비닐재배	하산업의 종류는 하산업에 포함됩니까? (신입자는 전 직업을 쓰고 있으면 없으면 아님 기입)	하산업의 종류는 하산업에 포함됩니까? (신입자는 전 직업을 쓰고 있으면 없으면 아님 기입)	현재 종사하고 있는 일에 얼마동안 일 하십니까?	휴전, 재입이나 퇴직후 처음으로 작년 11월 이후 시작했습니까? 있다면 얼마 동안 일 하십니까?	지난달 주일 동안에 몇 시간이 일 하십니까?	앞으로 더 많은 일을 원하십니까?	현재는 어떤 사업체 또는 사업분야에서 일 하십니까?	현재는 어떤 일을 하고 있습니까?	지난달 (10.1~10.31) 동안의 소득은 얼마입니까?
		1. 고용 주 2. 영세 자영업주 3. 부가가치용사자 4. 상 용 고 5. 임시 고 6. 실 고 7. 없음(신규직업)	1. 3개월미만 2. 3개월~6개월 3. 6개월~1년 4. 1년이상	1. 있 음 2. 없 음	1. 36시간이상 2. 36시간미만 3. 36시간미만 4. 기 타	1. 일거리가없어서 2. 일기불순으로 3. 가사용학등으로 4. 기 타	1. 원하지않는다 2. 원한다		1. 임금 및 봉급 2. 인 내 보 (양제, 양제, 임보제등) 3. 사업이윤(농업소득, 개인사업소득, 배당금등) 4. 이 자 및 연 금	5. 수증 및 보조 6. 연금및퇴직금 7. 기 타 8. 부 보 수 9. 신 입 만 전 계 식 원 계
		1. 고용 주 2. 영세 자영업주 3. 부가가치용사자 4. 상 용 고 5. 임시 고 6. 실 고 7. 없음(신규직업)	1. 3개월미만 2. 3개월~6개월 3. 6개월~1년 4. 1년이상	1. 있 음 2. 없 음	1. 36시간이상 2. 36시간미만 3. 36시간미만 4. 기 타	1. 일거리가없어서 2. 일기불순으로 3. 가사용학등으로 4. 기 타	1. 원하지않는다 2. 원한다		1. 임금 및 봉급 2. 인 내 보 (양제, 양제, 임보제등) 3. 사업이윤(농업소득, 개인사업소득, 배당금등) 4. 이 자 및 연 금	5. 수증 및 보조 6. 연금및퇴직금 7. 기 타 8. 부 보 수 9. 신 입 만 전 계 식 원 계
		1. 고용 주 2. 영세 자영업주 3. 부가가치용사자 4. 상 용 고 5. 임시 고 6. 실 고 7. 없음(신규직업)	1. 3개월미만 2. 3개월~6개월 3. 6개월~1년 4. 1년이상	1. 있 음 2. 없 음	1. 36시간이상 2. 36시간미만 3. 36시간미만 4. 기 타	1. 일거리가없어서 2. 일기불순으로 3. 가사용학등으로 4. 기 타	1. 원하지않는다 2. 원한다		1. 임금 및 봉급 2. 인 내 보 (양제, 양제, 임보제등) 3. 사업이윤(농업소득, 개인사업소득, 배당금등) 4. 이 자 및 연 금	5. 수증 및 보조 6. 연금및퇴직금 7. 기 타 8. 부 보 수 9. 신 입 만 전 계 식 원 계
		1. 고용 주 2. 영세 자영업주 3. 부가가치용사자 4. 상 용 고 5. 임시 고 6. 실 고 7. 없음(신규직업)	1. 3개월미만 2. 3개월~6개월 3. 6개월~1년 4. 1년이상	1. 있 음 2. 없 음	1. 36시간이상 2. 36시간미만 3. 36시간미만 4. 기 타	1. 일거리가없어서 2. 일기불순으로 3. 가사용학등으로 4. 기 타	1. 원하지않는다 2. 원한다		1. 임금 및 봉급 2. 인 내 보 (양제, 양제, 임보제등) 3. 사업이윤(농업소득, 개인사업소득, 배당금등) 4. 이 자 및 연 금	5. 수증 및 보조 6. 연금및퇴직금 7. 기 타 8. 부 보 수 9. 신 입 만 전 계 식 원 계

가족단위가 아닌 또는 남의 농장, 상점, 사업체에서 일한 경우 (☞ 2항, 3항)

		1. 고용 주 2. 영세 자영업주 3. 부가가치용사자 4. 상 용 고 5. 임시 고 6. 실 고 7. 없음(신규직업)	1. 3개월미만 2. 3개월~6개월 3. 6개월~1년 4. 1년이상	1. 있 음 2. 없 음	1. 36시간이상 2. 36시간미만 3. 36시간미만 4. 기 타	1. 일거리가없어서 2. 일기불순으로 3. 가사용학등으로 4. 기 타	1. 원하지않는다 2. 원한다		1. 임금 및 봉급 2. 인 내 보 (양제, 양제, 임보제등) 3. 사업이윤(농업소득, 개인사업소득, 배당금등) 4. 이 자 및 연 금	5. 수증 및 보조 6. 연금및퇴직금 7. 기 타 8. 부 보 수 9. 신 입 만 전 계 식 원 계
		1. 고용 주 2. 영세 자영업주 3. 부가가치용사자 4. 상 용 고 5. 임시 고 6. 실 고 7. 없음(신규직업)	1. 3개월미만 2. 3개월~6개월 3. 6개월~1년 4. 1년이상	1. 있 음 2. 없 음	1. 36시간이상 2. 36시간미만 3. 36시간미만 4. 기 타	1. 일거리가없어서 2. 일기불순으로 3. 가사용학등으로 4. 기 타	1. 원하지않는다 2. 원한다		1. 임금 및 봉급 2. 인 내 보 (양제, 양제, 임보제등) 3. 사업이윤(농업소득, 개인사업소득, 배당금등) 4. 이 자 및 연 금	5. 수증 및 보조 6. 연금및퇴직금 7. 기 타 8. 부 보 수 9. 신 입 만 전 계 식 원 계
		1. 고용 주 2. 영세 자영업주 3. 부가가치용사자 4. 상 용 고 5. 임시 고 6. 실 고 7. 없음(신규직업)	1. 3개월미만 2. 3개월~6개월 3. 6개월~1년 4. 1년이상	1. 있 음 2. 없 음	1. 36시간이상 2. 36시간미만 3. 36시간미만 4. 기 타	1. 일거리가없어서 2. 일기불순으로 3. 가사용학등으로 4. 기 타	1. 원하지않는다 2. 원한다		1. 임금 및 봉급 2. 인 내 보 (양제, 양제, 임보제등) 3. 사업이윤(농업소득, 개인사업소득, 배당금등) 4. 이 자 및 연 금	5. 수증 및 보조 6. 연금및퇴직금 7. 기 타 8. 부 보 수 9. 신 입 만 전 계 식 원 계
		1. 고용 주 2. 영세 자영업주 3. 부가가치용사자 4. 상 용 고 5. 임시 고 6. 실 고 7. 없음(신규직업)	1. 3개월미만 2. 3개월~6개월 3. 6개월~1년 4. 1년이상	1. 있 음 2. 없 음	1. 36시간이상 2. 36시간미만 3. 36시간미만 4. 기 타	1. 일거리가없어서 2. 일기불순으로 3. 가사용학등으로 4. 기 타	1. 원하지않는다 2. 원한다		1. 임금 및 봉급 2. 인 내 보 (양제, 양제, 임보제등) 3. 사업이윤(농업소득, 개인사업소득, 배당금등) 4. 이 자 및 연 금	5. 수증 및 보조 6. 연금및퇴직금 7. 기 타 8. 부 보 수 9. 신 입 만 전 계 식 원 계
		1. 고용 주 2. 영세 자영업주 3. 부가가치용사자 4. 상 용 고 5. 임시 고 6. 실 고 7. 없음(신규직업)	1. 3개월미만 2. 3개월~6개월 3. 6개월~1년 4. 1년이상	1. 있 음 2. 없 음	1. 36시간이상 2. 36시간미만 3. 36시간미만 4. 기 타	1. 일거리가없어서 2. 일기불순으로 3. 가사용학등으로 4. 기 타	1. 원하지않는다 2. 원한다		1. 임금 및 봉급 2. 인 내 보 (양제, 양제, 임보제등) 3. 사업이윤(농업소득, 개인사업소득, 배당금등) 4. 이 자 및 연 금	5. 수증 및 보조 6. 연금및퇴직금 7. 기 타 8. 부 보 수 9. 신 입 만 전 계 식 원 계

Special Labor force Survey Questionnaire

ED's No. / Household No. / Sheet of Sheets		Personal characteristics (for all persons)						Characteristics of economic activity (for 14 years old and over)										
Residence Place: Dong Eub Ri Myeon Ka		Name (1)	Relationship to the head of household (2)	Sex (3)	Age (4)	Marital status (5)	Educational attainment (6)	Activity status (7)	Working for pay (8)	Looking for work (9)	Unemployed period (10)	Reason of Unemployment (11)	Work for family enterprise or non-family enterprise (12)					
Characteristics of household		No. of each person	What is the name of each person?	What is the relationship to the head of household?	Is this person male or female?	How old is this person?	What is this person's marital status?	What is the highest grade of regular school?	What was this person doing most of time during the week (11.10~11.16)?	Did this person do any work at all for payment?	Did this person look for work?	How long did this person unemployed?	Why did this person unemployed?	Did this person work for family or non-family enterprise? (Specify definite)				
Male															Female		Both sexes	
Less than 14 years old															14 years old and over		Total	
Characteristics of farm household		1. Paddy Pyung		7. Hog, goat, sheep		8. Rabbit		9. Poultry		10. Silkworm		11. Honey bee		12. Others				
(Specify definition)																		
Type of household		Personal Characteristics (for all persons)						Characteristics of Economic activity (for 14 years old and over)										
Agriculture or not / Employment or not		Name (1)	Relationship to the head of household (2)	Sex (3)	Age (4)	Marital status (5)	Educational attainment (6)	Activity status (7)	Working for pay (8)	Looking for work (9)	Unemployed period (10)	Reason of Unemployment (11)	Work for family enterprise or non-family enterprise (12)					
1. Agriculture / 1. Employment		No. of each person	What is the name of each person?	What is the relationship to the head of household?	Is this person male or female?	How old is this person?	What is this person's marital status?	What is the highest grade of regular school?	What was this person doing most of time during the week (11.10~11.16)?	Did this person do any work at all for payment?	Did this person look for work?	How long did this person unemployed?	Why did this person unemployed?	Did this person work for family or non-family enterprise? (Specify Definite)				
2. Non-agriculture / 2. Non-employment																		
*Agricultural receipts (for a year) / Household income (for a month)																		
in thousand won / in thousand won																		
Total																		
Crop receipts																		
Non-crop receipts																		
*Reference: Auxilliarn sheet																		
Characteristics of housing																		
1. Ownership																		
2. Type of housing																		
3. Size of housing																		
(Specify Definition)																		
Respondent / Signature																		

Work for Family Enterprise (if 1, 3 of (12))

Industry (13)	Occupation (14)	Class of worker (15)	Duration of worker (16)	Duration of lay-off (17)	Hours worked (18)	Work less than 36 hours				Income by sources (unit: won) (23)
						Reason for little work (19)	Want more work or not (20)	Former industry (21)	Former occupation (22)	
What kind of business or industry did this person working?	What kind of work did this person doing?	What was the status at business or establishment?	How long did this person engaged in his business?	Has this person ever unemployed for closed reason since Nov. of last year?	How many hours did this person work at his business last week?	Why did this person work for such short time?	Does this person want more work?	What was this person's former industry?	What was this person's former occupation?	How many income did this person gain for a month (10.1-10.31)?
		1. Employer 2. Worker on own account 3. Family worker 4. Regularly employed 5. Temporary employed 6. Daily worker 7. None	1. Less than 3 months 2. 3-6 months 3. 6-one year 4. One year and over	1. Yes ___ months ___ weeks 2. No	1. 36 hours and over ___ hours 2. Less than 36 hours ___ hours	1. Few work 2. Bad weather 3. House keeping Attending school etc. 4. Other	1. Want no more 2. Want more work			1. Wages and salary 2. Paid for rent or land rent 3. Profit 4. Interest or pension 5. Gift or assistance or labor exchange 6. Payment in kind 7. Other 8. Unpaid Total ___ won

Work for Non-family Enterprise or Both Sides (if 2, 3 of (12))

Industry (13)	Occupation (14)	Class of worker (15)	Duration of worker (16)	Duration of lay-off (17)	Hours worked (18)	Work less than 36 hours				Income by sources (unit: won) (23)
						Reason for little work (19)	Want more work or not (20)	Former industry (21)	Former occupation (22)	
What kind of business or industry did this person working?	What kind of work did this person doing?	What was the status at business or establishment?	How long did this person engaged in his business?	Has this person ever unemployed for closed reason since Nov. of last year?	How many hours did this person work at his business last week?	Why did this person work for such short time?	Does this person want more work?	What was this person's former industry?	What was this person's former occupation?	How many income did this person gain for a month (10.1-10.31)?
		1. Employer 2. Worker on own account 3. Family worker 4. Regularly employed 5. Temporary employed 6. Daily worker 7. None	1. Less than 3 months 2. 3-6 months 3. 6-one year 4. One year and over	1. Yes ___ months ___ weeks 2. No	1. 36 hours and over ___ hours 2. Less than 36 hours ___ hours	1. Few work 2. Bad weather 3. House keeping Attending school etc. 4. Other	1. Want no more 2. Want more work			1. Wages and salary 2. Paid for rent or land rent 3. Profit 4. Interest or pension 5. Gift or assistance or labor exchange 6. Payment in kind 7. Other 8. Unpaid Total ___ Won

2-4-13 정간위 심의판

분단된 조국을 평화적으로 통일하여 번영된 민주국가를 중흥시킬 책임과 사명은 우리에게 있는 것이며, 오직 우리의 슬기와 자주적인 역량만으로써만 해결할 수 있는 문제입니다.

— 박대통령 “광복절” 경축사에서 —

서기 1976년 12월 20일 인쇄

서기 1976년 12월 24일 발행

<1974>

특별고용통계조사보고

편집겸 발행인 이 응 수

발행처 경제기획원 조사통계국

1974 Special Labor Force Survey Report

Editor & Publisher: Woong Soo Rheo

Published by; Bureau of Statistics, Economic

Planning Board, Republic of Korea

인쇄서출판사