

310.111
60142
Y2005.02

2005년 기준 사업체기초통계조사 및 서비스업총조사

e-관리시스템 이용 지침서

2006. 2.



B53709

- 목 차 -

I. 사용자별 메뉴목록	1
II. 프로그램 설치	3
1. 운영시스템(PC) 최소사양/권장사양	3
2. 설치 (자동설치)	3
3. e-관리시스템 이용 방법	6
III. 화면설명	8
1. 로그인	8
2. 조사관리	12
2.1 물품 관리	13
2.2 교육관리	15
2.3 사이버교육	21
2.4 조사실적관리	25
2.5 본사실적관리	33
2.6 사업체변동내역	37
2.7 기타관리	40
3. 인력관리	42
3.1 채용관리	43
3.2 채용현황	56
3.3 업무량 배정	63
3.4 명부 양식출력	68
3.5 수당계산	73
3.6 공무원관리	74
3.7 다른업무선택	75

I. 사용자별 메뉴목록

◇ 서비스업총조사 e-관리시스템에 로그인시 메인화면에는 사용자별 접근권한이 있는 메뉴만 자동 표시되며 업무일정에 맞게 화면 Open 예정

구분	업무분류	화 면 명	시군구 공무원	읍면동 공무원
1.로그인	공통사항	사용자 로그인	○	○
		아이디 찾기 / 비밀번호 찾기	○	○
		업무선택화면	○	○
2. 조사 관리	2.1 물품관리	2.1.1 물품배부량 및 수령량 관리	○	○
	2.2 교육관리	2.2.1 교육편성	X	X
		2.2.2 교관지정	X	X
		2.2.3 교육편성내역조회	○	○
		2.2.4 교육대상자집계	○	○
	2.3 사이버교육	2.3.1 교육이수여부	○	○
		2.3.2 교육이수율	○	○
	2.4 조사실적관리	2.4.1 준비조사 실적 입력	○	○
		2.4.2 본조사실적 조사구별 입력	○	○
		2.4.3 조사실적입력내역	○	○
		2.4.4 조사진척률분포	○	○
		2.4.5 지역별사업체수 집계	○	○
		2.4.6 조사원별 조사실적입력률	○	○
	2.5 본사실적관리	2.5.1 본사실적입력	○	○
		2.5.2 본사진척현황	○	○
		2.5.3 미조사현황	○	○
	2.6 사업체변동내역	2.6.1 변동내역입력	○	○
		2.6.2 변동내역조회	○	○
	2.7 기타관리	2.7.1 사용자 검색	○	○
		2.7.2 사용자 개인정보 변경	○	○

구 분	업무분류	화 면 명	시군구 공무원	읍면동 공무원
3. 인력 관리	3.1 채용관리	3.1.1 인력현황 관리	○	○
		3.1.2 채용현황 조회	○	○
		3.1.3 조사요원 채용관리	○	○
		3.1.4 업무보조원 채용관리	○	X
		3.1.5 입력내검요원 채용관리	○	X
	3.2 채용현황	3.2.1 조사요원 신청현황	○	○
		3.2.2 조사요원 채용현황	○	○
		3.2.3 조사요원 특성현황	○	○
		3.2.4 예비조사원수 현황	○	○
		3.2.5 중도포기자수 현황	○	○
		3.2.6 입력내검요원 채용현황	○	X
		3.2.7 입력내검요원 특성현황	○	X
	3.3 업무량배정	3.3.1 조사원 업무량배정	○	○
		3.3.2 조사관리자 업무량배정	○	○
		3.3.3 조사구별 조사원목록	○	○
		3.3.4 업무량배정 현황	○	○
	3.4 명부양식출력	3.4.1 조사요원 신청자 명부	○	○
		3.4.2 조사요원 채용자 명부	○	○
		3.4.3 입력내검요원 채용자 명부	○	○
		3.4.4 조사요원증 발급대장	○	○
	3.5 수당계산	3.5.1 수당계산	X	X
3.6 공무원관리	3.6.1 공무원관리	○	○	

II. 프로그램 설치

1. 운영시스템(PC) 최소사양/권장사양

시스템의 정상운동을 위한 사용자PC의 최소사양 및 권장사양은 다음과 같습니다.

구분	최소 사양	권장 사양
운영OS	Window98이상	Window XP
CPU	400MHz 이상	700 MHz 이상
메모리	128 MB 이상	256 MB 이상
HDD	4 GB 이상	10 GB 이상
랜카드	이더넷(10/100) 호환카드	이더넷(10/100) 호환카드
모니터	1024*768 지원 VGA카드 및 모니터	1024*768 지원 VGA카드 및 모니터
Web Browser	Internet Explorer 5.5 이상	Internet Explorer 6.0 이상

2. 설치 (자동설치)

① 서비스업총조사 홈페이지 접속한다. - <http://scensus.nso.go.kr>



- ② 홈페이지 오른쪽 중앙에 있는 『e관리시스템설치』 배너를 클릭한다.
- ③ 설치 도중 다음과 같은 『파일다운로드 보안경고』 창이 뜨면 반드시 실행(열기)버튼을 클릭한다.



- ④ 설치 도중 『Internet Explorer 보안경고』 창이 뜨면 반드시 실행(열기)버튼을 클릭한다.



⑤ 설치가 끝나면 홈페이지 위에 로그인 화면이 나타난다.



⑥ 정상적인 사용자로그인을 통하여 접속이 이루어지면 자동으로 시스템이 설치된다. - 사용자ID는 ID찾기를 통하여 알 수 있음.(9페이지 참조)

⑦ 설치하는 중에 『Windows 보안경고』 창이 뜨면 반드시 ‘차단해제’ 버튼을 클릭한다.



⑧ 설치가 끝나면 바탕화면에 프로그램에 접속할 수 있는 아이콘이 설치된다.

3. e-관리시스템 이용 방법

① 바탕화면에 있는 『2006서비스업총조사』 아이콘을 더블클릭한다.

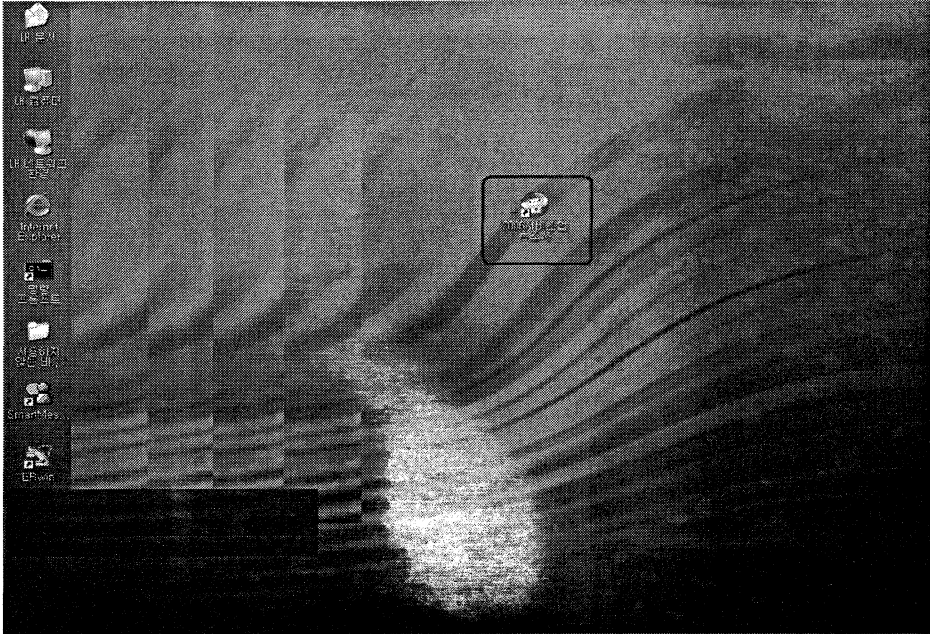

② UserID와 PassWord를 입력하고 로그인한다.

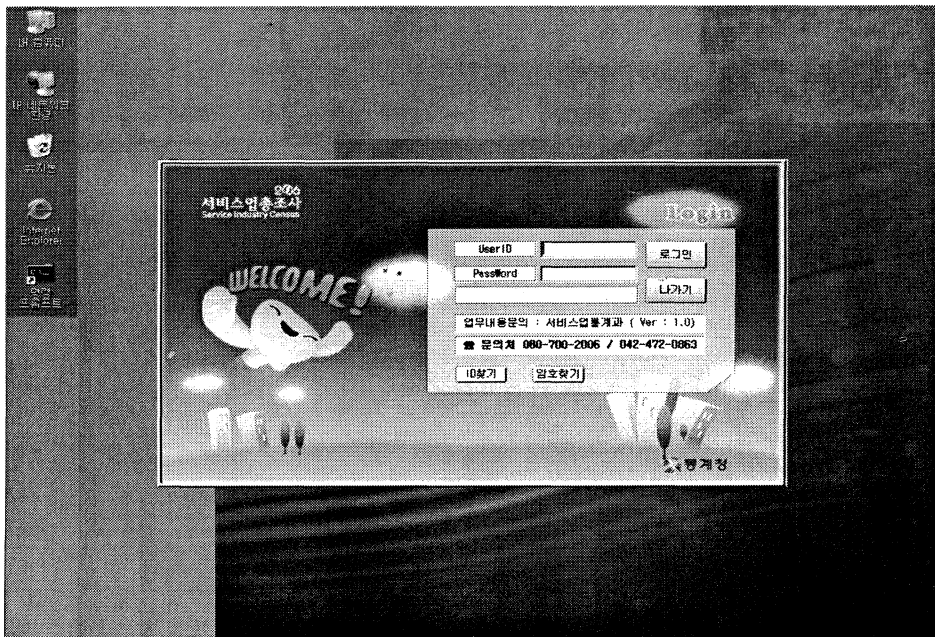

③ 시스템수정이 있으면 업데이트 화면이 나타나면서 파일이 자동 다운로드 된다.

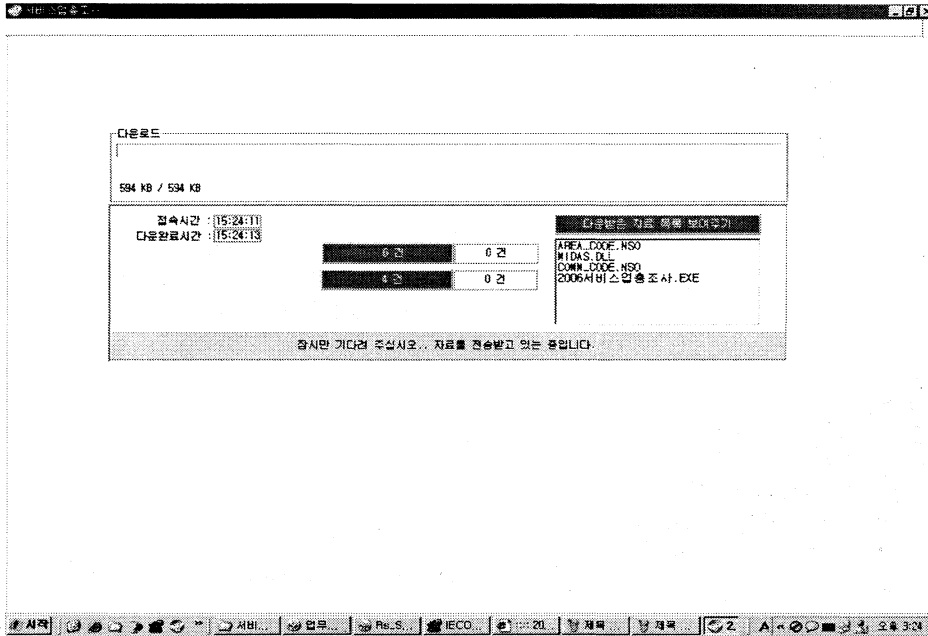

④ 파일 다운로드가 끝나면 업무선택 화면이 나타난다.



⑤ 상단에 있는 2개 메뉴 중 필요한 업무를 선택한다.

Ⅲ. 화면설명

1. 로그인

업 무 : 공통

화면명 : 사용자 로그인



○ 화면설명

사용자의 아이디(User Id)와 비밀번호(PassWord)를 입력하여 시스템에 로그인 하는 화면이다.

○ 처리절차

- ① UserID에 본인의 아이디(7자리)를 입력한다.
- ② PassWord에 본인의 비밀번호를 입력한다.
- ③ 우측의 로그인 버튼을 클릭한다.

※ 각 항목간 이동은 마우스, Enter 키 혹은 Tab 키를 이용하여 이동할 수 있다.

업 무 : 공통

화면명 : 아이디찾기 / 비밀번호 찾기

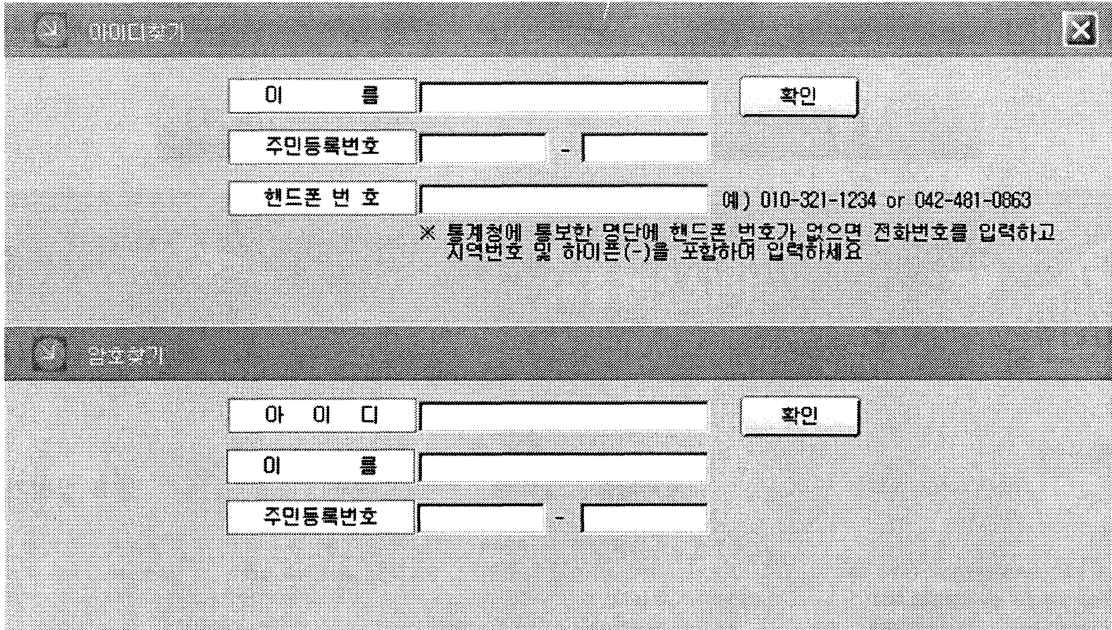

○ 화면설명

등록된 사용자의 아이디 또는 암호(비밀번호)를 찾는 화면이다.

○ 처리절차

▷ 아이디 찾기

① 이름과 주민등록번호, 핸드폰번호를 입력한다.

※ 통계청에 통보한 명단에 핸드폰 번호가 없으면 일반전화번호를 입력하고 지역번호 및 하이픈(-)을 포함하여 입력한다.

② 확인버튼을 클릭하면 찾고자 하는 아이디가 화면에 표시된다.

▷ 암호(비밀번호) 찾기

① 아이디와 이름, 주민등록번호를 입력한다.

② 확인버튼을 클릭하면 찾고자 하는 암호(비밀번호)가 화면에 표시된다.

업무 : 공통

화면명 : 업무선택 화면



○ 화면설명

시스템에 정상적으로 접속한 초기화면이며, 상단의 2개 메뉴중 필요한 업무를 선택하면 각 시스템의 메인 화면으로 이동된다.

로그인시 <공지사항>과 <묻고 답하기>로 구성된 『관리자전용 게시판』이 기본화면으로 보여 공지사항 등 중요한 업무 지침을 확인할 수 있다.

※ 서비스업총조사 홈페이지의 <관리자 전용 게시판> 배너를 통해 업무 관리(조사관리/ 인력관리)가 포함되지 않은 순수게시판 접속 가능

① 아이디, 비밀번호(e-관리시스템과 동일) 입력 후 LOGIN

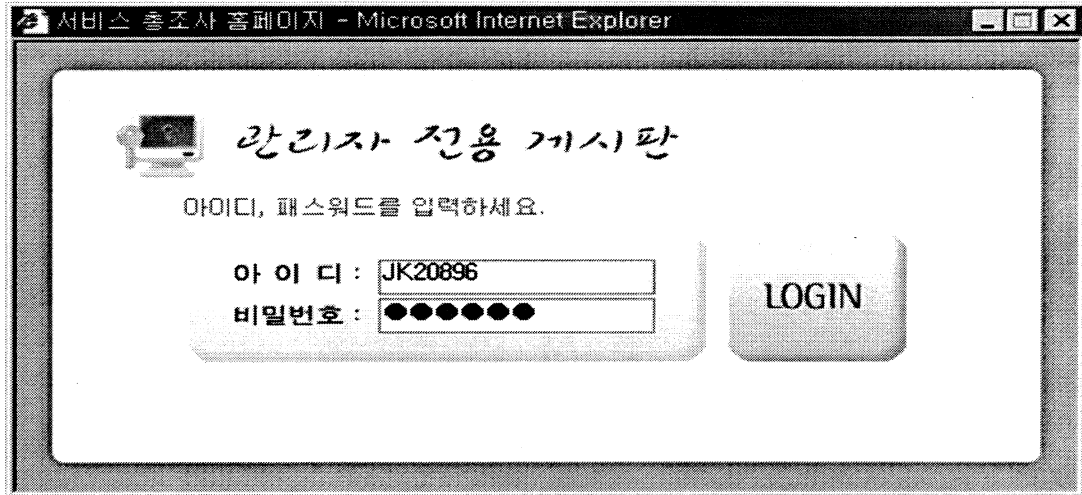

② 관리자전용 게시판 접속 확인

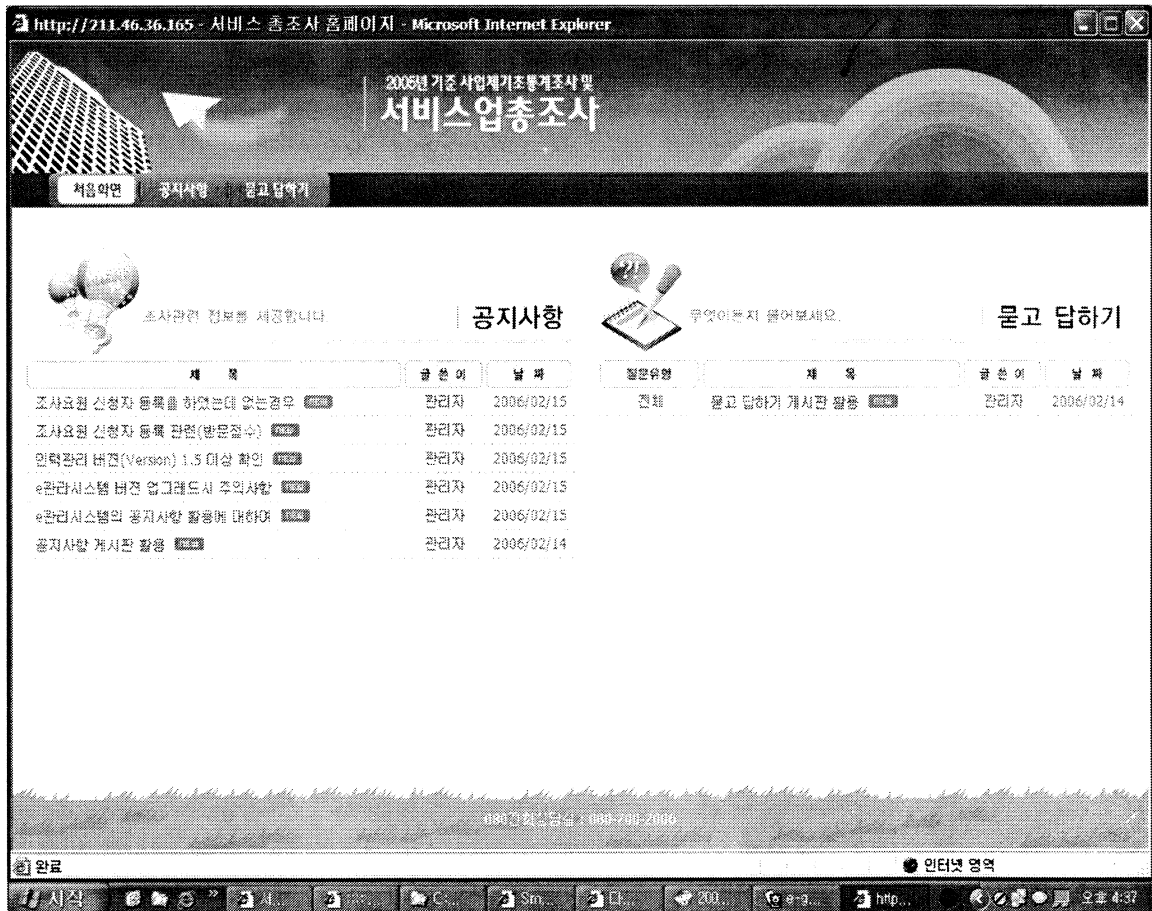

2. 조사관리

업무 무 : 조사관리

화면명 : 조사관리 메인화면



○ 화면설명

- ① 업무선택화면에서 '조사관리' 메뉴를 선택하면 처음으로 보여지는 화면이며 각 세부업무로 이동하는 창구이다. 조사관리 업무는 물품관리, 교육관리, 사이버교육, 조사실적관리, 본사실적관리, 사업체변동내역, 기타관리로 세분화 되어 있다.
- ② 다른업무선택 메뉴에서는 조사관리업무 진행중에 인력관리업무로 접속하거나 『관리자전용게시판』으로 이동이 가능하다.

☞ **활용팁** : 프로그램 종료하지 않고, 프로그램 창 축소하기

⇒ 윈도우 작업표시줄의 「2006서비스업총조사」 아이콘을 클릭하면 축소하고, 다시 한번 클릭하면 확대된

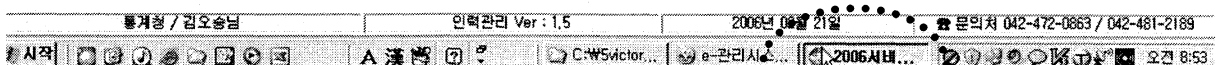

2.1 물품 관리

업무 : 조사관리 > 물품관리

화면명 : 2.1.1 물품배부량 및 수령량 관리

물품관리 > 물품배부량 및 수령량 관리

물품관리 > 물품배부량 및 수령량 관리

시도 시군구 읍면동 물품명

물품배부량 및 수령량 관리

건수: 875 / 875

시도	시군구	읍면동	물품명	배부량	실수령량	과부족
전라북도	정읍시	전체	조사원증	20815	0	-20815
전라북도	정읍시	전체	임명장	42	0	-42
전라북도	정읍시	전체	조사원증 케이스	52	0	-52
전라북도	정읍시	전체	조사원증 끈	641	0	-641
전라북도	정읍시	전체	조사지침서	0	0	0
전라북도	정읍시	전체	지도지침서	1021	0	-1021
전라북도	정읍시	전체	조사관리 수첩	65	0	-65
전라북도	정읍시	전체	인사장	6	0	-6
전라북도	정읍시	전체	홍보용 전단	26	0	-26
전라북도	정읍시	전체	스티커	26	0	-26
전라북도	정읍시	전체	조사원 연막전(포스트잇)	20815	0	-20815
전라북도	정읍시	전체	비밀보호용봉투	94	0	-94
전라북도	정읍시	전체	교육용조사표(1-7)	5101	0	-5101
전라북도	정읍시	전체	필기구 세트	7330	0	-7330
전라북도	정읍시	전체	조사원 가방	1118	0	-1118
전라북도	정읍시	전체	조사표발침대	368	0	-368
전라북도	정읍시	전체	통화상품권표	47	0	-47
전라북도	정읍시	전체	조사첨대자 사례품	258	0	-258
전라북도	정읍시	전체	사업체명부	216	0	-216
전라북도	정읍시	전체	업종별조사표(1)	216	0	-216
전라북도	정읍시	전체	업종별조사표(2)	216	0	-216
전라북도	정읍시	전체	업종별조사표(3)	200	0	-200

* 시군구 공무원은 읍면동 배부량을 입력할 수 있습니다.(시군구 배부량은 수정불가)

전라북도 정읍시 / 나뉘개님 조사관리 Ver: 1.0 2006년 02월 13일 ☎ 문의처 060-700-2006 / 042-472-0863

○ 화면설명

이 화면은 지역별로 배부된 물품 현황을 조회 할 수 있으며, 각 해당 지역별로 실수령량을 입력 할 수 있고, 지급된 물품에 대한 수령증을 출력할 수 있는 화면이다.

○ 처리절차

▷ 불러오기

- ① 담당자는 해당지역에 대해 시도/시군구/읍면동/물품명을 선택한다.
- ② 불러오기 버튼을 클릭하면 시스템은 물품배부량 현황을 화면에 출력한다.

▷ 읍면동 배부량 입력 및 저장(시군구 권한자)

시군구 담당자가 읍면동단위로 배부량 입력 후 저장버튼을 클릭하여 데이터를 저장한다. (시군구단위 배부량은 통계청 관리자가 입력하고 시군구에서는 수정할 수 없다)

▷ 실수량 입력 및 저장

지역별로 산정된 물품의 리스트가 출력되고 실수량을 업무담당자가 입력하고 저장버튼을 클릭하여 데이터를 저장한다.

▷ 수령증 출력

- ① 업무담당자는 수령자의 이름을 입력한다.
- ② 수령증출력 버튼을 클릭시 수령증 출력 화면이 새로 생성된다.
- ③ 생성된 수령증출력 화면에서 물품 수령 확인 후 수령증 출력버튼을 클릭하여 수령증을 출력한다.

○ 선행/후행 작업

☞ 해당 없음

2.2 교육관리

□ 업무 : 조사관리 > 교육관리

□ 화면명 : 2.2.1 교육편성(통계청)

서비스업총조사 조사관리

통계관리 | 교육관리 | 사이버교육 | 조사실적관리 | 본사실적관리 | 사업체변동내역 | 다른업무선택 | 기타관리 | 시스템종료

교육관리 > 교육편성

시도: 서울특별시 | 시군구: 전체 | 교관이름: | 교육구분: | 차수: | 교육기간: 2006-03-09 ~ 2006-03-31 DE

■ 검색결과 47건

시도	시군구	교육구분	차수	교육시작일	교육종료일	교육장소	범	인원	교관소속	교관이름	전화번호	드
서울특별시	전체	공무원교육	1	2006-03-09	2006-03-10	서울시청별관 후생동4출강당	Y	52				
서울특별시	중로구	조직원교육	1	2006-03-20	2006-03-21	구청 대강당	Y	141				
서울특별시	중로구	조직원교육	2	2006-03-23	2006-03-24	구청 대강당	Y	140				
서울특별시	중구	조직원교육	1	2006-03-20	2006-03-21	중구 유학종합사회복지관	Y	129				
서울특별시	중구	조직원교육	2	2006-03-23	2006-03-24	중구 유학종합사회복지관	Y	125				
서울특별시	중구	조직원교육	3	2006-03-27	2006-03-28	중구 유학종합사회복지관	Y	127				
서울특별시	중구	조직원교육	4	2006-03-30	2006-03-31	중구 유학종합사회복지관	Y	127				
서울특별시	홍산구	조직원교육	1	2006-03-20	2006-03-21	구청 5층 대회의실	Y	150				
서울특별시	성동구	조직원교육	1	2006-03-27	2006-03-28	구청 대강당	Y	84				
서울특별시	성동구	조직원교육	2	2006-03-30	2006-03-31	구청 대강당	Y	83				
서울특별시	광진구	조직원교육	1	2006-03-30	2006-03-31	구청 3층 대강당	Y	171				
서울특별시	동대문구	조직원교육	1	2006-03-27	2006-03-28	구청 지하2층 상황실	Y	118				
서울특별시	동대문구	조직원교육	2	2006-03-30	2006-03-31	구청 지하2층 상황실	Y	118				
서울특별시	중랑구	조직원교육	1	2006-03-23	2006-03-24	구청지하 대강당	Y	97				
서울특별시	중랑구	조직원교육	2	2006-03-27	2006-03-28	구청지하 대강당	Y	97				
서울특별시	성북구	조직원교육	1	2006-03-23	2006-03-24	구청 5층 강당	Y	86				
서울특별시	성북구	조직원교육	2	2006-03-30	2006-03-31	구청 5층 강당	Y	85				

■ 교육편성 상세화면

시도: 서울특별시 | 시군구: 동대문구 | 교육기간: 2006-03-27 ~ 2006-03-28 | 교육장소: 구청 지하2층 상황실

범프로젝트유무: 있음 없음 | 교육인원: 118 | 비교사항: | 등록 | 저장 | 삭제

○ 화면설명

통계청관리자가 교육편성에 대한 정보를 등록, 저장(수정), 삭제 작업을 수행하는 화면이다.

시도/시군구/교관이름/교육구분/차수/교육기간별로 교육장소, 교관정보 등을 관리한다.

○ 처리절차

▷ 불러오기

시도/시군구/교관이름/교육구분/차수/교육기간 등 원하는 조건을 선택한 후 불러오기 버튼을 클릭하면 교육편성내역이 화면에 출력된다.

선택한 조사기간 오른쪽 DE 버튼을 클릭하면 조사기간이 clear된다.

▷ 등록버튼

등록버튼을 클릭하여 교육편성 상세화면이 clear되면 새로운 교육정보를 입력한다.

▷ 저장버튼

새로운 교육정보를 저장하거나 등록된 교육정보를 수정한다.

▷ 삭제버튼

등록된 교육정보를 삭제한다.

○ 선행/후행 작업

☐ 교관지정 작업 (후행)

□ 업무 : 조사관리 > 교육관리

□ 화면명 : 2.2.2 교관지정(통계청)

서비스업총조사 조사관리

통계청 | 교육관리 | 사이버교육 | 조사실적관리 | 본사실적관리 | 사업체연동내역 | 다른업무선택 | 기타관리 | 시스템종료

교육관리 > 교관지정

시도 서울특별시 | 시군구 전체 | 교육구분 | 불러오기

■ 검색결과 48건

시도	시군구	교육구분	차수	시작일	종료일	교관명	교관ID
서울특별시	전체	시군구전산요원교육	1	2006-03-09	2006-03-10		
서울특별시	중로구	조사원교육	1	2006-03-20	2006-03-21		
서울특별시	중로구	조사원교육	2	2006-03-23	2006-03-24		
서울특별시	중구	조사원교육	1	2006-03-20	2006-03-21		
서울특별시	중구	조사원교육	2	2006-03-23	2006-03-24		
서울특별시	중구	조사원교육	3	2006-03-27	2006-03-28		
서울특별시	중구	조사원교육	4	2006-03-30	2006-03-31		
서울특별시	용산구	조사원교육	1	2006-03-20	2006-03-21		
서울특별시	성동구	조사원교육	1	2006-03-27	2006-03-28		

역설지정

■ 교관단명단

구분	부서	교관명
강원도	기피관급	현영남
강원통계사무소	삼척출장소	최병문
강원통계사무소	속초출장소	주재영
강원통계사무소	원주출장소	최승준
강원통계사무소	통계조사과	권중철
강원통계사무소	통계조사과	박석원
경기도	정책기획관실	이동수
경기도	정책기획관실 통계팀	김형락
경기지방통계청	경제조사과	방국화
경기지방통계청	경제조사과	신호진
경기지방통계청	경제조사과	안도연
경기지방통계청	경제조사과	강정기
경기지방통계청	경제조사과	정승태
경기지방통계청	고양출장소	이광주
경기지방통계청	구리출장소	김낙은
경기지방통계청	부천출장소	김원재
경기지방통계청	성남출장소	임광중
경기지방통계청	의정부출장소	김종채
경기지방통계청	마천출장소	김동일
경기지방통계청	평택출장소	박영근
경남통계사무소	거창출장소	김성욱
경남통계사무소	진주출장소	김태수
경남통계사무소	통계조사과	김태호
경남통계사무소	통계출장소	배명기
경제통계국	산업통계과	강정희
경제통계국	산업통계과	김광열
경제통계국	산업통계과	김미자
경제통계국	산업통계과	김성규

<< 배정 >> 회수

※ 배정 및 회수시 06에 바로 저장됩니다.

■ 교관 () 교육일정

시도	시군구	교육구분	차수	교육시작일	교육종료일	교육장소
----	-----	------	----	-------	-------	------

통계청 / 관리자님 | 조사관리 Ver : 1.5 | 2006년 02월 20일 | 문의처 042-472-0863 / 042-481-2189

○ 화면설명

통계청관리자가 교관을 지정하는 화면으로 시도, 시군구, 교육구분을 선택 하면 '검색결과' 와 교관단명단이 화면에 출력되고 교관단명단에 있는 교관을 미배정된 교육에 배정하거나, 배정된 교관을 회수하는 화면이다

○ 처리절차

▷ 불러오기

- ① 조회하고자 하는 시도, 시군구, 교육구분을 선택한다.
- ② 불러오기 버튼을 클릭하면 검색결과가 화면에 출력된다.
- ③ 교관단명단에서 교관단을 선택하면 선택한 교관단의 교육일정이 왼쪽 하단에 표시된다.

▷ 배정

- ① 검색결과에서 배정하고자 하는 교육을 선택한다.
- ② 교관단 명단에서 교관을 선택 후 배정버튼을 클릭하거나 교관단명단에서 마우스로 더블클릭하면 검색결과 화면에 교관정보가 입력된다.

▷ 회수

- ① 배정된 교관중 회수(취소)하고자 하는 교육을 선택한다.
- ② 회수버튼을 클릭하면 검색결과 화면에서 교관정보가 지워진다.

▷ 교관검색

- ① 검색하고자 하는 교관이름을 입력한다.
- ② 조회버튼을 클릭한다.
- ③ 해당하는 교관 명단이 화면에 출력된다.

○ 선행/후행 작업

- ☞ 교육편성을 등록한다. (선행)

□ 업무 : 조사관리 > 교육관리

□ 화면명 : 2.2.3 교육편성내역조회

서비스업조사 조사관리

교육관리 > 교육편성내역조회

시도: 서울특별시 | 시군구: 전체

교육구분: | 차수: | 교육기간: ~ |

■ 검색결과 48건

시도	시군구	교육구분	차수	교육시작일	교육종료일	교육장소	인원	범유무	교관소속	교관이름	전화번호	핸드폰	비메일
서울특별시	전체	공무원교육	1	2006-03-09	2006-03-10	서울시청별관 후상동4층2	52	Y					
서울특별시	전체	시군구전산요원	1	2006-05-02	2006-05-02	장소미정	150	N					
서울특별시	종로구	조사원교육	1	2006-03-20	2006-03-21	구청 대강당	141	Y					
서울특별시	종로구	조사원교육	2	2006-03-23	2006-03-24	구청 대강당	140	Y					
서울특별시	중구	조사원교육	1	2006-03-20	2006-03-21	중구 유력종합사회복지관	129	Y					
서울특별시	중구	조사원교육	2	2006-03-23	2006-03-24	중구 유력종합사회복지관	125	Y					
서울특별시	중구	조사원교육	3	2006-03-27	2006-03-28	중구 유력종합사회복지관	127	Y					
서울특별시	중구	조사원교육	4	2006-03-30	2006-03-31	중구 유력종합사회복지관	127	Y					
서울특별시	용산구	조사원교육	1	2006-03-20	2006-03-21	구청 5층 대회의실	150	Y					
서울특별시	성동구	조사원교육	1	2006-03-27	2006-03-28	구청 대강당	84	Y					
서울특별시	성동구	조사원교육	2	2006-03-30	2006-03-31	구청 대강당	83	Y					
서울특별시	광진구	조사원교육	1	2006-03-30	2006-03-31	구청 3층 대강당	171	Y					
서울특별시	동대문구	조사원교육	1	2006-03-27	2006-03-28	구청 지하2층 상황실	118	Y					
서울특별시	동대문구	조사원교육	2	2006-03-30	2006-03-31	구청 지하2층 상황실	118	Y					
서울특별시	종로구	조사원교육	1	2006-03-23	2006-03-24	구청 지하 대강당	97	Y					
서울특별시	영등포구	조사원교육	2	2006-03-27	2006-03-28	구청 지하 대강당	97	Y					
서울특별시	성북구	조사원교육	1	2006-03-23	2006-03-24	구청 5층 강당	86	Y					
서울특별시	성북구	조사원교육	2	2006-03-30	2006-03-31	구청 5층 강당	85	Y					
서울특별시	강북구	조사원교육	1	2006-03-27	2006-03-28	구청 4층 강당	75	Y					
서울특별시	강북구	조사원교육	2	2006-03-30	2006-03-31	구청 4층 강당	75	Y					
서울특별시	도봉구	조사원교육	1	2006-03-20	2006-03-21	도봉구민회관	129	Y					
서울특별시	노원구	조사원교육	1	2006-03-20	2006-03-21	구청 2층 대강당	92	Y					
서울특별시	노원구	조사원교육	2	2006-03-23	2006-03-24	구청 2층 대강당	91	Y					
서울특별시	은평구	조사원교육	1	2006-03-20	2006-03-21	은평 문화예술회관	169	Y					
서울특별시	서대문구	조사원교육	1	2006-03-30	2006-03-31	구청 6층 강당	151	Y					
서울특별시	마포구	조사원교육	1	2006-03-27	2006-03-28	구청 4층 강당	96	Y					

통계청 / 관리자님 | 조사관리 Ver : 1.5 | 2006년 02월 20일 | 문의처 042-472-0863 / 042-481-2189

○ 화면설명

교육편성내역조회 화면은 해당 지역별, 교육구분별, 차수별, 교육기간별로 교육편성내용을 조회하는 화면이다.

○ 처리절차

▷ 블러오기

- ① 시도, 시군구, 교육구분, 차수, 교육기간 등 조회하고자 하는 대상을 지정한다.
- ② 블러오기 버튼을 클릭한다.

○ 선행/후행 작업

☞ 교육편성등록 및 교관지정을 해준다. (선행)

□ 업무 : 조사관리 > 교육관리

□ 화면명 : 2.2.4 교육대상자집계

시내스업총조사 조사관리

시도
 시군구

시도	시군구	계	공무원교육	조사원교육	시군구전산요원교육
▶ 전국	전체	5507	52	5405	50
서울특별시	전체	5507	52	5405	50
서울특별시	전체	102	52	0	50
서울특별시	종로구	281	0	281	0
서울특별시	중구	508	0	508	0
서울특별시	용산구	150	0	150	0
서울특별시	성동구	167	0	167	0
서울특별시	광진구	171	0	171	0
서울특별시	동대문구	236	0	236	0
서울특별시	중랑구	194	0	194	0
서울특별시	성북구	173	0	173	0
서울특별시	강북구	150	0	150	0
서울특별시	도봉구	129	0	129	0
서울특별시	노원구	183	0	183	0
서울특별시	은평구	169	0	169	0
서울특별시	서대문구	151	0	151	0
서울특별시	마포구	191	0	191	0
서울특별시	양천구	174	0	174	0
서울특별시	강서구	209	0	209	0
서울특별시	구로구	222	0	222	0
서울특별시	금천구	154	0	154	0
서울특별시	영등포구	288	0	288	0
서울특별시	동작구	145	0	145	0
서울특별시	관악구	200	0	200	0
서울특별시	시초구	271	0	271	0
서울특별시	강남구	366	0	366	0
서울특별시	송파구	296	0	296	0
서울특별시	강동구	197	0	197	0

통계청 / 관리자님 조사관리 Ver : 1.5 2006년 02월 28일 ☎ 문의처 042-472-0863 / 042-481-2189

○ 화면설명

교육대상자의 집계를 시도별, 시군구별로 조회한다.

○ 처리절차

▷ 불러오기

- ① 시도, 시군구 지정 후 불러오기 버튼을 클릭한다.
- ② 교육구분별로 해당되는 교육대상자수가 화면에 출력된다.

2.3 사이버교육

□ 업 무 : 조사관리 > 사이버교육

□ 화면명 : 2.3.1 교육이수여부

사이버교육 > 교육이수여부													
시도 <input type="text" value="전라북도"/> 시군구 <input type="text" value="정읍시"/> 읍면동 <input type="text" value="신태인읍"/>													
담당업무 <input type="text" value="전체"/> 이수여부 <input type="text" value=""/> 이수율 <input type="text" value=""/> - <input type="text" value=""/>													
■ 검색결과 16건 역선택지장													
시도	시군구	읍면동	아이디	성명	담당업무	접속횟수	이수항목	이수율	이수여부	1.0	1.1	1.2	1.3
▶ 전라북도	정읍시	신태인읍	JB31557	황기순	지자체공무원	4	20	43.48	N	02-03 10:10	02-03 10:10	02-03 10:10	02-03 10:10
전라북도	정읍시	신태인읍	JB20510	김순복	조사원	2	7	15.22	N	02-03 10:10	02-03 10:10	02-03 10:10	02-03 10:10
전라북도	정읍시	신태인읍	JB20511	김정호	조사원	2	7	15.22	N	02-03 10:10	02-03 10:10	02-03 10:10	02-03 10:10
전라북도	정읍시	신태인읍	JB20512	김종석	조사원	2	7	15.22	N	02-03 10:10	02-03 10:10	02-03 10:10	02-03 10:10
전라북도	정읍시	신태인읍	JB20514	박옥진	조사원	3	14	30.43	N	02-03 10:10	02-03 10:10	02-03 10:10	02-03 10:10
전라북도	정읍시	신태인읍	JB20515	서경옥	조사원	3	14	30.43	N	02-03 10:10	02-03 10:10	02-03 10:10	02-03 10:10
전라북도	정읍시	신태인읍	JB20516	미선래	조사원	3	14	30.43	N	02-03 10:10	02-03 10:10	02-03 10:10	02-03 10:10
전라북도	정읍시	신태인읍	JB20517	이수	조사원	3	14	30.43	N	02-03 10:10	02-03 10:10	02-03 10:10	02-03 10:10
전라북도	정읍시	신태인읍	JB20518	이종숙	조사원	3	14	30.43	N	02-03 10:10	02-03 10:10	02-03 10:10	02-03 10:10
전라북도	정읍시	신태인읍	JB20520	정경자	조사원	3	14	30.43	N	02-03 10:10	02-03 10:10	02-03 10:10	02-03 10:10
전라북도	정읍시	신태인읍	JB20521	정미희	조사원	3	14	30.43	N	02-03 10:10	02-03 10:10	02-03 10:10	02-03 10:10
전라북도	정읍시	신태인읍	JB20522	정병은	조사원	3	14	30.43	N	02-03 10:10	02-03 10:10	02-03 10:10	02-03 10:10
전라북도	정읍시	신태인읍	JB21616	사오정	조사원								
전라북도	정읍시	신태인읍	JB21619	박진옥	조사원								
전라북도	정읍시	신태인읍	JB20513	김진호	예비조사원	2	7	15.22	N	02-03 10:10	02-03 10:10	02-03 10:10	02-03 10:10
전라북도	정읍시	신태인읍	JB30269	박성희	업무보조원	3	14	30.43	N	02-03 10:10	02-03 10:10	02-03 10:10	02-03 10:10

○ 화면설명

조사요원 및 담당공무원이 『서비스업총조사 홈페이지』의 사이버강의실을 통해 사전교육을 이수한 현황을 조회하는 화면이다.

○ 처리절차

담당자는 검색영역에서 콤보박스를 사용하여 조회하고자 하는 시도/시군구/읍면동을 선택한 후 불러오기를 한다.

담당업무 및 이수여부, 이수율 범위로 검색이 가능하다.

이수율 = $\frac{\text{이수항목}}{46} * 100$ 이며 100%인 경우 이수여부가 'Y'이다.

○ 선행/후행 작업

☞ 서비스업총조사 홈페이지의 사이버 강의실을 통한 사이버 사전교육 이수(선행)

① 아이디, 비밀번호(e-관리시스템 아이디, 비밀번호와 동일) 또는 성명, 주민등록번호를 정확하게 입력한 후 LOGIN

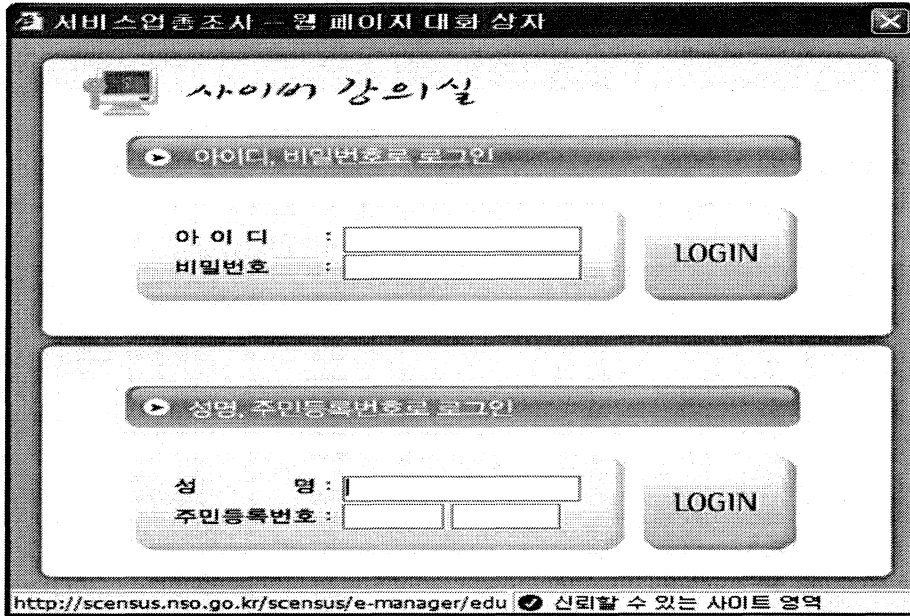

② 나의 학습 현황을 확인한 후 이수하지 않은 학습의 제목을 클릭



③ 학습을 마친 후 저장하기 버튼 반드시 클릭

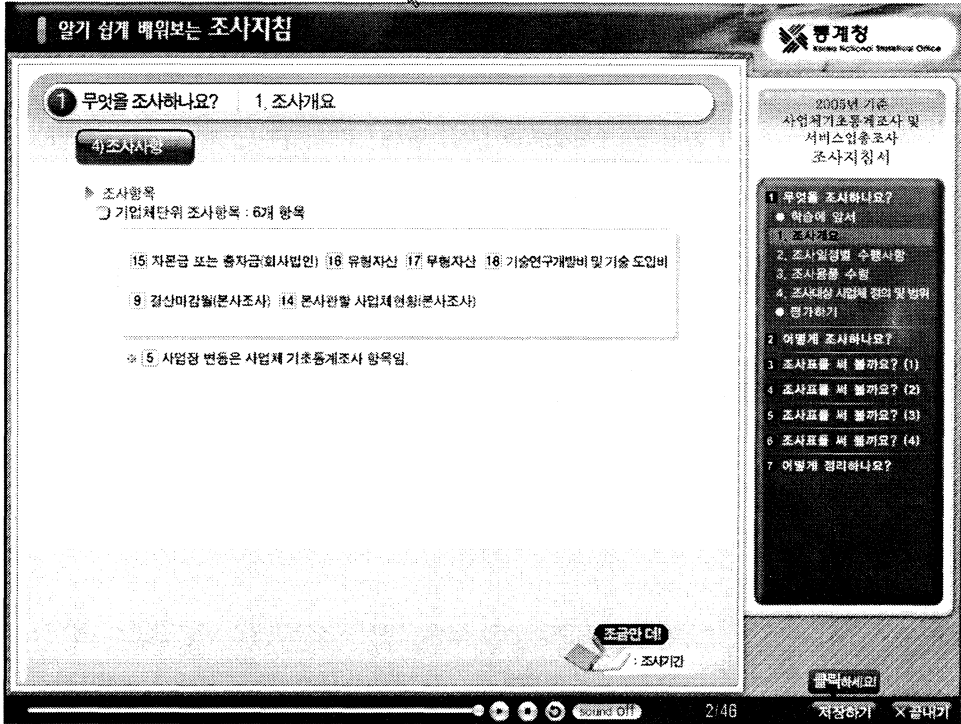

④ 저장한 학습제목의 이수결과와 이수일자 변경 확인



☞ 해당 없음(후행)

□ 업 무 : 조사관리 > 사이버교육

□ 화면명 : 2.3.2 교육이수율

행정구역		교육 대상										이 수 인 원					이 수 율	
시군구	읍면동	계	공무원	보조원	업 무 관 리 자	총 조 사 관 리 자	조 사 원	예 비 조 사 원	계	공무원	보조원	업 무 관 리 자	총 조 사 원	예 비 조 사 원	전체	조 사 요 원		
▶ 정읍시	전체	14	8	5			1		2			2			14.29%	0%		
정읍시	신대인읍	16	1	1				13	1						0%	0%		
정읍시	북면	13	1			1		10							0%	0%		
정읍시	입암면	11	2					7	1						0%	0%		
정읍시	소성면	9	1			1		6							0%	0%		
정읍시	고부면	12	1			1		9	1						0%	0%		
정읍시	영원면	10	1			1		7	1						0%	0%		
정읍시	덕천면	7	1			1		5							0%	0%		
정읍시	대평면	9	1			1		6	1						0%	0%		
정읍시	장우면	10	1			1		7	1	1			1	10%	11.11%			
정읍시	태인면	12	1			1		9	1	10			9	1	83.33%	90.91%		
정읍시	강곡면	13	1	1	1			9	1	10			9		76.92%	90.91%		
정읍시	홍동면	9	1			1		6	1	2			1	1	22.22%	25%		
정읍시	칠보면	10	1			1		7	1	8			1		80%	88.89%		
정읍시	상내면	5	1					4							0%	0%		
정읍시	산외면	9	1			1		6	1	1			1		11.11%	12.5%		
정읍시	수성동	3						3		3				3	100%	100%		
정읍시	장명동	2						2							0%	0%		
정읍시	내경상동	9				1		7	1	1			1		11.11%	11.11%		
정읍시	시기동	1						1							0%	0%		
정읍시	시기3동	2						2							0%	0%		
정읍시	연지동	2						2		2				2	100%	100%		
정읍시	봉소동	3						3		1			1		33.33%	33.33%		
정읍시	상교동	9				1		7	1						0%	0%		

○ 화면설명

시도/시군구/읍면동별로 교육대상인원과 교육이수인원 현황을 조회하는 화면이다.

○ 처리절차

담당자는 검색영역에서 콤보박스를 사용하여 조회하고자 하는 시도/시군구/읍면동을 선택한 후 불러오기를 한다.

공무원은 교관단, 지자체공무원, 통계청실사지도공무원을 말한다.

조사요원은 총관리자, 조사관리자, 조사원, 예비조사원을 말한다.

$$\text{이수율(전체)} = \frac{\text{이수인원 계}}{\text{교육대상 계}} * 100$$

$$\text{이수율(조사요원)} = \frac{\text{조사요원 이수인원 계}}{\text{조사요원 교육대상 계}} * 100$$

2.4 조사실적관리

□ 업 무 : 조사관리 > 조사실적관리

□ 화면명 : 2.4.1 준비조사 실적 입력

서비스업총조사 조사관리

시도 충청북도:33 시군구 영동군:340 읍면동 영동읍:11

조사구	예상_사업체수	예상_비서비스	예상_서비스	예상_(분사)	준비_사업체수	조사구
001	58	16	42	0	11	001
002	62	19	43	0	22	002
003	44	9	35	0	33	003
004	29	4	25	0	44	004
005	47	14	33	0	55	005
006	42	9	33	0	26	006
007	57	10	47	1	27	007
008	39	10	29	2	28	008
009	43	12	31	0	29	009
010	51	8	43	0	30	010
011	48	8	40	0	31	011
012	44	11	33	0	32	012
013	55	7	48	0	33	013
014	36	5	30	0	34	014
015	39	4	35	0	35	015
016	56	5	51	0	36	016
017	57	8	49	0	37	017
018	70	12	58	0	38	018
019	51	4	47	0	39	019
020	37	2	35	0	40	020
021	32	1	31	0	41	021
022	41	1	40	0	42	022
023	33	2	31	0	43	023
024	40	2	38	0	44	024
025	35	1	34	0	45	025
026	59	4	55	0	46	026
027	47	2	45	0	47	027
028	51	0	51	0	48	028

- 예상_사업체수 : 조사구 설정시 사업체수로 수정은 안됩니다.

※ 초기화버튼 : 현재까지 수정한 내용이 반영되지 않고 가장 최근에 저장했던 내용으로 변경됩니다.

통계청 / 관리자님 조사관리 Ver : 1.5 2006년 02월 20일 문의처 042-472-0863 / 042-481-2189

○ 화면설명

2006. 4. 6.~4. 7.(2일간) 준비조사 기간에 조사한 준비조사실적을 입력하는 화면이다.

○ 처리절차

▷ 불러오기

- ① 시도, 시군구, 읍면동을 선택한다.(메뉴 클릭시 화면에 기본적으로 관할 지역이 콤보박스에 설정되어 있다.)
- ② 불러오기 버튼을 클릭하면 결과가 표시된다.

▷ 저장

- ① 입력하고자 하는 조사구의 행을 클릭한다.
- ② 푸른색으로 표시된 준비_사업체수 칸에 수치 자료를 입력한다.
- ③ 저장버튼을 클릭하면 자료가 저장된다.

▷ 초기화

초기화 버튼을 클릭하면 입력중인 준비_사업체수의 값이 입력전 준비_사업체수 값으로 초기화된다.

○ 선행/후행 작업

☞ 해당 없음

□ 업무 : 조사관리 > 조사실적관리

□ 화면명 : 2.4.2 본조사실적 조사구별입력

서비스업총조사 조사관리

[홈관리](#) | [교육관리](#) | [사이버교육](#) | [조사실적관리](#) | [본조사실적관리](#) | [사업체변동내역](#) | [다문업무선택](#) | [기타관리](#) | [시스템종료](#)

[조사관리](#) > [조사실적관리](#) > [본조사실적](#) > [조사구별입력](#)

조사일자: 2006-04-10 | 시도: 충청북도:33 | 시군구: 영동군:340 | 읍면동: 영동읍:11 | |

조사구	대상_사업체수	대상_비서비스	대상_서비스	조사_(본사)	(준비조사)	[완료]사업체수	조사_사업체수	조사구
001	58	16	42	0	11	3		001
002	62	19	43	0	22	8	8	002
003	44	9	35	0	33			003
004	29	4	25	0	44			004
005	47	14	33	0	55	10	10	005
006	42	9	33	0	26	20	20	006
007	57	10	47	1	27	30	30	007
008	39	10	29	2	28	31	31	008
009	43	12	31	0	29	2	2	009
010	51	8	43	0	30	12	12	010
011	48	8	40	0	31	12	12	011
012	44	11	33	0	32	2	2	012
013	55	7	48	0	33	1	1	013
014	36	6	30	0	34	2	2	014
015	39	4	35	0	35	23	23	015
016	56	5	51	0	36	2	2	016
017	57	8	49	0	37	1	1	017
018	70	12	58	0	38	2	2	018
019	51	4	47	0	39	3	3	019
020	37	2	35	0	40	3	3	020
021	32	1	31	0	41	2	2	021
022	41	1	40	0	42	2	2	022
023	33	2	31	0	43	2	2	023
024	40	2	38	0	44	21	21	024
025	35	1	34	0	45	2	2	025
026	59	4	55	0	46	2	2	026
027	47	2	45	0	47	2	2	027
028	51	0	51	0	48	21	21	028

- 본조사실적 입력 : 누락된 사업체수가 아닌 조사일자별로 조사된 사업체수를 입력합니다.
 - 대상_사업체수 : 조사구 설정시 사업체수로 수정은 안됩니다.
 - (준비조사) : 준비조사에서 입력한 사업체수이며 수정은 준비조사실적에서 가능합니다.
 ※ 초기화버튼 : 현재까지 수정한 내용이 반영되지 않고 가장 최근에 저장했던 내용으로 변경됩니다.

|

통계청 / 관리자님 | 조사관리 Ver : 1.5 | 2006년 02월 20일 | 문의처 042-472-0863 / 042-481-2189

○ 화면설명

조사원이 본조사기간동안 조사한 조사실적 결과를 등록하는 화면이다.
 2006년 4월 10일~4월 29일까지 일자별, 조사구별 조사실적을 입력한다.

○ 처리절차

▷ 불러오기

- ① 조사일자, 시도, 시군구, 읍면동을 선택한다.(메뉴 클릭시 화면에 기본적으로 관할 지역이 콤보박스에 설정되어 있다.)
- ② 불러오기 버튼을 클릭하면 결과가 표시된다.

▷ 저장

- ① 입력하고자 하는 조사구의 행을 클릭한다.

- ② 조사_사업체수 필드에 일자별로 조사된 사업체수를 입력한다.
- ③ 저장버튼을 클릭하면 자료가 저장된다.
- ④ [완료사업체수]에 해당일자별로 조사_사업체수의 누적된 값이 자동 입력된다.

▷ 초기화

초기화 버튼을 클릭하면 입력중인 조사_사업체수 값이 입력전 조사_사업체수 값으로 초기화된다.

○ 선행/후행 작업

- ☞ (준비조사) 사업체수 자료는 기본적으로 '조사관리 > 조사실적관리> 준비조사 실적 입력' 화면에서 입력한 준비_사업체수가 조회되는 것으로 이를 입력하지 않았을 경우 공란임.(선행)
- ☞ 해당 없음 (후행)

□ 업무 : 조사관리 > 조사실적관리

□ 화면명 : 2.4.3 조사실적입력내역

서비스업총조사 조사관리

물품관리 | 교육관리 | 사이버교육 | 조사실적관리 | 본조사실적관리 | 사업체변동내역 | 다분업무선택 | 기타관리 | 시스템종료

조사관리 > 조사실적관리 > 조사실적입력내역 조회

조사기간: 2006-04-10 ~ 2006-04-13

시도: 충청북도:33 시군구: 영동군:340 읍면동: 영동읍내

불러오기 | 역설 저장

시도	시군구	읍면동	조사구	조사일자	대상_사업체수	대상_비서비스	대상_서비스	대상_(본사)	완료사업체수
충청북도	영동군	영동읍	005	2006-04-10	47	14	33	0	10
충청북도	영동군	영동읍	006	2006-04-10	42	9	33	0	20
충청북도	영동군	영동읍	007	2006-04-10	57	10	47	1	30
충청북도	영동군	영동읍	008	2006-04-10	39	10	29	2	31
충청북도	영동군	영동읍	009	2006-04-10	43	12	31	0	2
충청북도	영동군	영동읍	010	2006-04-10	51	8	43	0	12
충청북도	영동군	영동읍	011	2006-04-10	48	8	40	0	12
충청북도	영동군	영동읍	012	2006-04-10	44	11	33	0	2
충청북도	영동군	영동읍	013	2006-04-10	55	7	48	0	1
충청북도	영동군	영동읍	014	2006-04-10	36	6	30	0	2
충청북도	영동군	영동읍	015	2006-04-10	39	4	35	0	23
충청북도	영동군	영동읍	016	2006-04-10	56	5	51	0	2
충청북도	영동군	영동읍	017	2006-04-10	57	8	49	0	1
충청북도	영동군	영동읍	018	2006-04-10	70	12	58	0	2
충청북도	영동군	영동읍	019	2006-04-10	51	4	47	0	3
충청북도	영동군	영동읍	020	2006-04-10	37	2	35	0	3
충청북도	영동군	영동읍	021	2006-04-10	32	1	31	0	2
충청북도	영동군	영동읍	022	2006-04-10	41	1	40	0	2
충청북도	영동군	영동읍	023	2006-04-10	33	2	31	0	2
충청북도	영동군	영동읍	024	2006-04-10	40	2	38	0	21
충청북도	영동군	영동읍	025	2006-04-10	35	1	34	0	2
충청북도	영동군	영동읍	026	2006-04-10	59	4	55	0	2
충청북도	영동군	영동읍	027	2006-04-10	47	2	45	0	2
충청북도	영동군	영동읍	028	2006-04-10	51	0	51	0	21
충청북도	영동군	영동읍	029	2006-04-10	28	1	27	0	21
충청북도	영동군	영동읍	030	2006-04-10	55	13	42	0	2
충청북도	영동군	영동읍	031	2006-04-10	35	3	32	0	1
충청북도	영동군	영동읍	032	2006-04-10	57	9	48	0	22
충청북도	영동군	영동읍	033	2006-04-10	30	0	30	0	12
충청북도	영동군	영동읍	034	2006-04-10	46	6	40	0	2

통계청 / 관리자님 | 조사관리 Ver : 1.5 | 2006년 02월 20일 | 문의처 042-472-0863 / 042-481-2189

○ 화면설명

조사기간/지역단위별로 조사실적입력내역을 조회하는 화면이다.

○ 처리절차

▷ 불러오기

- ① 조사기간, 시도, 시군구, 읍면동을 선택한다.(메뉴 클릭시 화면에 기본적으로 관할 지역이 콤보박스에 설정되어 있다.)
- ② 불러오기 버튼을 클릭하면 조사구별로 조사실적입력내역이 표시된다.

○ 선행/후행 작업

- ☞ '조사관리 > 조사실적관리 > 본조사실적 조사구별 입력' 화면에서 입력한 내용이 조회되므로 먼저 실적을 입력하여야 한다.(선행)
- ☞ 해당 없음 (후행)

□ 업 무 : 조사관리 > 조사실적관리

□ 화면명 : 2.4.4 조사진척율분포

서비스업총조사 조사관리

물품관리 | 교육관리 | 사이버교육 | 조사실적관리 | 본조사실적관리 | 사업체변동내역 | 다른업무선택 | 기타관리 | 시스템종료

조사기간: 2006-04-10 ~ 2006-04-13 시도단위 시군구단위 읍면동단위

시도: 충청북도:33 시군구: 영동군:340 읍면동: 00000

시도	시군구	읍면동	계	0%	0-10%	10-30%	30-50%	50-70%	70-90%	90-99.99%	100%
▶ 충청북도	영동군	전체	80	41	21	8	4	3	2	0	1
충청북도	영동군	영동읍	40	6	20	5	4	3	2	0	0
충청북도	영동군	홍산면	5	5	0	0	0	0	0	0	0
충청북도	영동군	황간면	8	8	0	0	0	0	0	0	0
충청북도	영동군	추풍령면	4	4	0	0	0	0	0	0	0
충청북도	영동군	매곡면	3	2	0	1	0	0	0	0	0
충청북도	영동군	상촌면	4	4	0	0	0	0	0	0	0
충청북도	영동군	양강면	3	3	0	0	0	0	0	0	0
충청북도	영동군	홍화면	1	1	0	0	0	0	0	0	0
충청북도	영동군	학산면	4	4	0	0	0	0	0	0	0
충청북도	영동군	양산면	4	4	0	0	0	0	0	0	0
충청북도	영동군	삼천면	4	0	1	2	0	0	0	0	1

통계청 / 관리자님 조사관리 Ver : 1.5 2006년 02월 20일 문의처 042-472-0863 / 042-481-2189

○ 화면설명

조사기간/지역단위별로 조사실적 분포도를 조회하는 화면이다. 분포도에 조회되는 숫자는 사업체수를 의미한다. 시도단위/시군구단위/읍면동단위를 선택하면 선택한 옵션의 지역단위로 집계된다.

○ 처리절차

▷ 불러오기

- ① 조사기간, 시도, 시군구, 읍면동을 선택한다.(메뉴 클릭시 화면에 기본적으로 관할 지역이 콤보박스에 설정되어 있다.)
- ② 지역단위는 선택한 단위로 집계되어 조회된다. 만일 시도단위를 선택하면 시도별로 사업체수가 집계되어 조회 된다

○ 선행/후행 작업

- ☞ ‘조사관리 > 조사실적관리 > 본조사실적 조사구별 입력’ 화면에서 입력한 내용이 조회되므로 먼저 실적을 입력하여야 한다.(선행)
- ☞ 해당 없음 (후행)

- 업무 : 조사관리 > 조사실적관리
- 화면명 : 2.4.5 지역별사업체수집계

서비스업총조사 조사관리

불공관리
 교육관리
 사이버교육
 조사실적관리
 본사실적관리
 사업체변동내역
 다른업무선택
 기타관리
 시스템종료

조사관리 > 조사실적관리 > 지역별사업체수집계

조사기간 2006-04-10 ~ 2006-04-13
 시도단위
 시군구단위
 읍면동단위
 조사구단위

시도 충청북도:33
 시군구 영동군:340
 읍면동 [선택]

시도	시군구	읍면동	조사구	대상_사업체수	대상_서비스	대상_서비스	대상_(본사)	완료사업체수
충청북도	영동군	계체		335	748	337	10	321
충청북도	영동군	영동읍		1918	338	1520	4	296
충청북도	영동군	용산면		213	62	151	3	0
충청북도	영동군	황간면		338	70	268	1	0
충청북도	영동군	주공동면		169	37	132	0	0
충청북도	영동군	매곡면		77	19	58	0	1
충청북도	영동군	상촌면		120	22	98	0	0
충청북도	영동군	양강면		86	29	57	0	0
충청북도	영동군	용화면		36	7	29	0	0
충청북도	영동군	화산면		138	32	106	1	0
충청북도	영동군	양산면		122	20	102	0	0
충청북도	영동군	심천면		168	52	116	1	24

통계청 / 관리자님
 조사관리 Ver : 1.5
 2006년 02월 20일
 문의처 042-472-0863 / 042-481-2189

○ 화면설명

조사기간/지역단위별로 사업체수를 조회하는 화면이다. 시도단위/시군구 단위/읍면동단위/조사구단위는 선택한 옵션의 지역단위로 집계된다.

○ 처리절차

▷ 불러오기

- ① 조사기간을 선택하고 시도, 시군구, 읍면동을 선택한다.(메뉴 클릭시 화면에 기본적으로 관할 지역이 콤보박스에 설정되어 있다.)
- ② 지역단위는 선택한 단위로 집계되어 조회된다. 만일 시도단위를 선택 하면 서울특별시, 경기도 등 시도별로 사업체수가 집계되어 조회된다.

○ 선행/후행 작업

- ☞ 조사관리 > 조사실적관리 > 본조사실적조사구별입력 화면에서 등록한 내용이 조회되므로 먼저 실적을 등록하여야 한다.(선행)
- ☞ 해당 없음(후행)

□ 업 무 : 조사관리 > 조사실적관리

□ 화면명 : 2.4.6 조사원별조사실적입력율

서비스업총조사 조사관리

활동관리
 교육관리
 사이버교육
 조사실적관리
 본사실적관리
 사업체변동내역
 다문업무선택
 기타관리
 시스템종료

조사관리 > 조사실적관리 > 조사원별조사실적입력율

조사기간: 2006-04-10 ~ 2006-04-13
 시도: 충청북도:33 시군구: 영동군:340 읍면동: [선택]

[불러오기] [역설지정]

시도	시군구	읍면동	조사원	대상_사업체수	대상_비서비스	대상_서비스	대상_(본사)	완료사업체수	비율
충청북도	영동군	영동읍		1603	228	1375	4	265	17.78%
충청북도	영동군	영동읍	영동군	193	48	145	0	11	5.70%
충청북도	영동군	영동읍	조관리	122	122	0	0	0	0.00%
충청북도	영동군	홍산면		205	54	151	3	0	0.00%
충청북도	영동군	홍산면	조관리	8	8	0	0	0	0.00%
충청북도	영동군	활간면		320	53	267	1	0	0.00%
충청북도	영동군	활간면	조관리	18	17	1	0	0	0.00%
충청북도	영동군	주흥면		159	27	132	0	0	0.00%
충청북도	영동군	주흥면	조관리	10	10	0	0	0	0.00%
충청북도	영동군	배곡면		72	14	58	0	0	0.00%
충청북도	영동군	배곡면	조관리	5	5	0	0	1	20.00%
충청북도	영동군	상촌면		113	15	98	0	0	0.00%
충청북도	영동군	상촌면	조관리	7	7	0	0	0	0.00%
충청북도	영동군	양강면		86	29	57	0	0	0.00%
충청북도	영동군	홍화면		36	7	29	0	0	0.00%
충청북도	영동군	한산면		138	32	106	1	0	0.00%
충청북도	영동군	양산면		122	20	102	0	0	0.00%
충청북도	영동군	심천면		9	9	0	0	9	100.00%
충청북도	영동군	심천면	심천면	159	43	116	1	15	9.43%

통계청 / 관리자님 조사관리 Ver : 1.5 2006년 02월 20일 ☎ 문의처 042-472-0863 / 042-481-2189

○ 화면설명

조사원별조사실적을 조회하기 위한 화면이며 조사원별로 조사를 완료한 사업체수와 비율을 조회한다.

○ 처리절차

▷ 불러오기

① 조사기간, 시도, 시군구, 읍면동 선택 후 불러오기 버튼 클릭시 조회된다.(메뉴 클릭시 화면에 기본적으로 관할 지역이 콤보박스에 설정되어 있다.)

○ 선행/후행 작업

☞ 조사관리 > 조사실적관리 > 본조사실적조사구별입력 화면에서 등록한 완료사업체수를 조회하므로 먼저 실적을 등록하여야한다. 비율은 완료사업체수/대상사업체수 * 100 을 계산식으로 하여 소수점이하 두번째 자릿수까지 반올림하여 표시한다.(선행)

☞ 해당 없음 (후행)

2.5 본사실적관리

업무 : 조사관리 > 본사실적관리

화면명 : 2.5.1 본사실적 입력

본사실적관리 > 본사실적입력

시도 시군구 읍면동

사업체명 대표자명 법인등록 사업자등록 Serial_No

■ 검색결과 24 / 24 전라북도/정읍시/전체

1차조사	2차조사	행정구역	조사구	번호	번호	사업체명	대표자명	전화번호	산업분류	시군구	읍면동	소재지
미조사		3504031	002	002	2	홍길동전자상가	홍길동	042-481-2221	12345	정읍시	북면	전라북도 정읍시 북면 홍길동
조사완료		3504031	003	046	1	한성에너지(주)	한완수	063-530-9500	29511	정읍시	북면	한교 37-9번지
미조사		3504031	003	054	1	한국래건(주)	임익권	063-535-8196	24321	정읍시	북면	북한교 34-14번지
미조사		3504031	123		2	익산익스프레스	마익산			정읍시	북면	전라북도 정읍시 북면 익사구로
미조사		3504032	002	002	2	순오공주식회사	순오공		12345	정읍시	입암면	순오공
미조사		3504032	013		2	지매주식회사	나지매			정읍시	입암면	시도, 시군구, 읍면동명칭은 생략
조사완료		3504032	111	121	2	세기건설회사	나채기		12121	정읍시	입암면	100
미조사		3504033	001	023	2	세건정우건설	김세건		12345	정읍시	소성면	서기동
미조사		3504033	002	020	2	통계청	오갑형		12345	정읍시	소성면	정부대전청사
미조사		3504033	013	001	2	거북전자	나거북		12345	정읍시	소성면	전라북도 정읍시 소성면
미조사		3504033	032		2	마동락만화회사	마동락			정읍시	소성면	전라북도 정읍시 소성면 마동락
조사완료		3504034	002	046	1	두얼메카닉스(주)	임장주	063-536-8900	29519	정읍시	고부면	고부면 덕안 4블럭번지 4동 1번

■ 본사정보

1. serialno 2. 행정구역 3. 조사구 4. 일련번호 5. 사업장번호 6. 산업분류

7. 사업체명 8. 대표자명 9. 창설년월

10. 소재지 11. 사업체구분 12. 조직형태

13. 법인등록 14. 사업자등록 15. 응답자성명 16. 전화

■ 1차 조사실적 (2006. 4. 06-4. 29)

1. 조사여부 2. 응답부서 5. 미조사사유 (한글12자)

3. 응답성명 4. 연락처

× 조사실적 입력(수정)은 상단 리스트에서 더블클릭 또는 엔터키를 입력하세요.

전라북도 정읍시 / 나동계입 조사관리 Ver : 1.0 2006년 02월 13일 출판의처 090-700-2006 / 042-472-0863

○ 화면설명

사업체구분이 2(본사(점))이고 조직형태가 2(회사법인) 또는 3(회사외의 법인)인 본사사업체를 대상으로 조사여부 및 미조사사유 등을 입력하거나 본사 사업체를 추가하는 화면이다.

○ 처리절차

▷ 불러오기

① 점선부분의 시도, 시군구, 읍면동을 선택한 뒤 불러오기를 한다.

② 사업체명, 대표자명, 법인등록번호, 사업자등록번호, Serial_No로 검색이 가능하다.

▷ 조사실적 입력

- ① 1차조사실적(2006.4.6.~4.29.지자체입력)과 2차조사실적(2006. 5. 15.~6. 30.통계청)으로 서버일자(5.12.)로 구분되어 처리된다.
- ② 사업체리스트에서 더블클릭을 하거나 엔터키를 누른다.
- ③ 조사여부가 조사완료인 경우 응답자 부서, 성명, 연락처를 입력하고 미조사된 경우는 미조사사유에 사유와 기타정보를 입력한다.

▷ 삭제 / 등록 / 저장 / 취소 기능

① 삭제

사업장 변동이 2.신규및누락인 사업체(즉, 추가등록한 본사사업체)로 포커스가 이동되면 삭제버튼이 활성화되며 삭제가 가능하다.

※ 사업장 변동이 1.존속인 사업체는 삭제가 불가능하다.

② 등록

본사 사업체를 추가하고자 하는 경우는 사업체목록에서 등록버튼을 클릭한다.

SerialNo, 사업장변동, 사업체구분을 제외한 항목을 입력하되 '*' 표시된 항목은 필수입력이다.

③ 저장

새로 등록한 자료를 저장하거나 기존 자료를 수정한다.

④ 취소

등록작업이나 수정작업을 취소한다.

○ 선행/후행 작업

☞ 해당 없음

□ 업무 : 조사관리 > 본사실적관리

□ 화면명 : 2.5.2 본사진척현황

서비스업조사 조사관리

활동관리
 교육관리
 사이버교육
 조사실적관리
 본사실적관리
 사업체변동내역
 다른업무선택
 기타관리
 시스템종료

본사실적관리 > 본사진척현황

시도
 시군구
 읍면동
 그룹지정: 읍면동까지
 조사구까지

■ 검색결과 20건

시도	시군구	읍면동	조사구	명부계	존속	신규	조사계	조사완료	미조사	진척율
▶ 전라북도	정읍시	전체	000	23	12	11	23	9	14	39.13%
전라북도	정읍시	북면	002	1		1	1		1	0%
전라북도	정읍시	북면	003	2	2		2	1	1	50%
전라북도	정읍시	북면	123	1		1	1		1	0%
전라북도	정읍시	입암면	002	1		1	1		1	0%
전라북도	정읍시	입암면	013	1		1	1		1	0%
전라북도	정읍시	입암면	111	1		1	1	1	1	100%
전라북도	정읍시	소성면	001	1		1	1		1	0%
전라북도	정읍시	소성면	013	1		1	1		1	0%
전라북도	정읍시	소성면	032	1		1	1		1	0%
전라북도	정읍시	고부면	002	2	2		2	1	1	50%
전라북도	정읍시	고부면	003	1	1		1	1	1	100%
전라북도	정읍시	고부면	245	1		1	1		1	0%
전라북도	정읍시	웅동면	099	1		1	1		1	0%
전라북도	정읍시	산내면	001	1	1		1	1	1	100%
전라북도	정읍시	수성동	001	3	3		3		2	33.33%
전라북도	정읍시	수성동	028	1	1		1		1	100%
전라북도	정읍시	내장상동	002	1		1	1		1	0%
전라북도	정읍시	시기동	001	1	1		1	1	1	100%
전라북도	정읍시	시기동	011	1	1		1	1	1	100%

전라북도 정읍시 / 나동계님
 조사관리 Ver : 1.0
 2006년 02월 13일
 문의처 090-700-2006 / 042-472-0863

○ 화면설명

시도, 시군구, 읍면동별로 본사조사실적을 조회하기 위한 화면이다.

○ 처리절차

▷ 불러오기

- ① 시도, 시군구, 읍면동을 선택하고 그룹을 지정하고 불러오기를 한다.
- ② 그룹을 “읍면동까지” 지정하면 읍면동별 본사조사 진척율을 검색할 수 있고 “조사구까지” 지정하면 읍면동에 포함된 조사구별로 본사조사 진척율을 검색할 수 있다.
- ③ 진척율 = 조사완료 본사사업체수 / 명부계 * 100

□ 업 무 : 조사관리 > 본사실적관리

□ 화면명 : 2.5.3 미조사현황

본사실적관리 > 본사 미조사현황

시도 [전라북도] 시군구 [정읍시] 읍면동 [전체]

사업체명 [] 대표자명 [] 법인등록 [] 사업등록 [] Serial_No []

■ 검색결과 14 / 14 전라북도/정읍시/전체

1.조사사	2.조사사	3.행정구역	4.조사구	5.번호	6.번호	7.사업체명	8.대표자명	9.전화번호	10.산업분류	11.시군구	12.읍면동	13.소재지
미조사		3504031	002	054	1	한국래건(주)	임익권	063-535-8196	24321	정읍시	북면	전라북도 정읍시 북면 익사구로
미조사		3504031	123	2	익산익스프레스	마익산				정읍시	북면	전라북도 정읍시 북면 익사구로
미조사		3504032	002	002	2	순오공주식회사	순오공		12345	정읍시	임암면	순오공
미조사		3504032	013	2	지해주식회사	나지해				정읍시	임암면	시도, 시군구, 읍면동명칭은 생략
미조사		3504033	001	023	2	세전정우건설	김세전		12345	정읍시	소성면	나서기동
미조사		3504033	013	001	2	거부전자	나거부		12345	정읍시	소성면	전라북도 정읍시 소성면
미조사		3504033	032	2	마동택만화회사	마동택				정읍시	소성면	전라북도 정읍시 소성면 마동택
미조사		3504034	002	047	1	신우SA(유)	박윤실	063-535-3799	15549	정읍시	고부면	고부 덕안 948번지 4동 1번
미조사		3504034	245	2	한성주식회사	나한성				정읍시	고부면	한성아파트
미조사		3504041	099	2	통계청	통계청	042-481-2453	12345		정읍시	통계청	통계청
미조사		3504051	001	003	1	신광(주)	부윤정	063-533-0754	29171	정읍시	수성동	하북 866번지
미조사		3504051	001	004	1	세신전자(주)	박순기	063-531-6580	29171	정읍시	수성동	하북 866번지 1호
미조사		3504053	002	111	2	신명철주식회사	신명철	042-481-2453	12345	정읍시	내장상동	신명철신명철

■ 본사정보

1. serialNo [0004000011] 2. 행정구역 [3504031] 3. 조사구 [002] 4. 일련번호 [002] 5. 사업장번호 [신원빌딩2층] 6. 산업분류 [12345]

7. 사업체명 [홍길동전자상가] 8. 대표자명 [홍길동] 9. 창설년월 [2004년 03월]

10. 소재지 [전라북도 정읍시 북면 전라북도 정읍시 북면 홍길동] 11. 사업체구분 [본사(총)] 12. 조직형태 [회사(일반)]

13. 법인등록 [1234567890123] 14. 사업자등록 [1234567890] 15. 담당자성명 [김기호] 16. 전화 [042-481-2221]

■ 1차 조사실적 (2006. 4.06-4.29)

1. 조사여부 [미조사] 2. 응답부서 [] 5. 미조사사유 (한글12자) [홍길동]

3. 응답성명 [김기호] 4. 연락처 [042-481-2221]

전라북도 정읍시 / 나동계남 조사관리 Ver: 1.0 2006년 02월 13일 출판의치 080-700-2006 / 042-472-0863

출력버튼을 누르면 아래와 같이 미조사된 본사 사업체 내역이 출력된다.

Print Preview

2006년 서비스업총조사
미조사된 본사 사업체 내역

2006년 02월 13일 출력 전라북도 정읍시 전체 14면 2매중 1매

연번	시도	시군구	읍면동	소재지	대표자명	연락처	담당자명	연락처	미조사사유	비고
0004000011	전라북도	정읍시	북면	전라북도 정읍시 북면 홍길동	홍길동	042-481-2221	김기호	042-481-2221	홍길동	
0002553561	전라북도	정읍시	북면	전라북도 정읍시 북면 익사구로	마익산		박수현	063-535-8196	미조사된 본사 사업체로 미조사된 본사 사업체로 미조사된 본사 사업체로	
0004000041	전라북도	정읍시	북면	전라북도 정읍시 북면 익사구로	마익산				미조사된 본사 사업체로	
0004000042	전라북도	정읍시	임암면	순오공	순오공				미조사된 본사 사업체로	
0004000010	전라북도	정읍시	임암면	시도, 시군구, 읍면동명칭은 생략하십시오	나지해				미조사된 본사 사업체로	
0004000015	전라북도	정읍시	소성면	나서기동	김세전				미조사된 본사 사업체로	
0004000015	전라북도	정읍시	소성면	전라북도 정읍시 소성면	나거부				미조사된 본사 사업체로	
0004000020	전라북도	정읍시	소성면	전라북도 정읍시 소성면	마동택				미조사된 본사 사업체로	
0002554014	전라북도	정읍시	고부면	고부 덕안 948번지 4동 1번	박윤실	063-535-3799	홍길동	042-481-2453	미조사된 본사 사업체로 미조사된 본사 사업체로 미조사된 본사 사업체로	
0004000019	전라북도	정읍시	고부면	한성아파트	나한성				미조사된 본사 사업체로	

Page 1 of 2

2.6 사업체변동내역

□ 업 무 : 조사관리 > 사업체변동내역

□ 화면명 : 2.6.1 변동내역입력

서비스업총조사 조사관리

출생관리 | 교육관리 | 시이체교육 | 조사설계관리 | 조사실적관리 | **사업체변동내역** | 다중업우선액 | 거담관리 | 시소입종류

사업체변동내역 > 변동내역입력

시도: [전라북도] 시군구: [영광시] 읍면동: [영광면]

■ 검색결과 10건 전라북도/영광시/영광면

구분	영초	증가 사업체 수					감소 사업체 수					조사
		사업체수	계	신설	누락	전입	계	장기휴업	폐업	전출	기타	
합계	571	90	25	37	27	110	27	27	26	26	551	
신생인입	001	43	3	1	1	4	1	1	1	1	39	
신생인입	002	63	3	1	1	4	1	1	1	1	62	
신생인입	003	23	3	1	1	4	1	1	1	1	22	
신생인입	004	72	15	1	12	2	8	2	2	2	79	
신생인입	005	45	6	2	2	2	8	2	2	2	44	
신생인입	006	60	6	2	2	2	8	2	2	2	50	
신생인입	007	28	6	2	2	2	8	2	2	2	26	
신생인입	008	65	6	2	2	2	8	2	2	2	63	
신생인입	009	23	6	2	2	2	10	2	2	3	25	
신생인입	010	52	9	3	3	3	12	3	3	3	49	
신생인입	011	32	9	3	3	3	12	3	3	3	29	
신생인입	013	36	9	3	3	3	12	3	3	3	33	
신생인입	999	35	9	3	3	3	12	3	3	3	32	

전라북도 영광시 / 나동계림 조사관리 Ver : 1.0 2009년 02월 13일 help 문의처 800-700-2006 / 042-412-0863

○ 화면설명

시도, 시군구, 읍면동별로 사업체변동내역을 입력하는 화면이다.

○ 처리절차

시도, 시군구, 읍면동까지 선택한다.

조사구별로 당초사업체수(조사구설정당시 사업체수)를 기준으로 증가사업체수 및 감소사업체수와 조사사업체수를 입력한다.

입력한 증가사업체수 계(신설+누락+전입) 및 감소사업체수 계(장기휴업+폐업+전출+기타)와 조사사업체수(당초사업체수 + 증가사업체수 - 감소사업체수)에 대해 내용검토를 한 뒤 이상이 없으면 저장 처리한다.

□ 업 무 : 조사관리 > 사업체변동내역

□ 화면명 : 2.6.2 변동내역조회 - 읍면동까지

서비스업총조사 조사관리															
물품관리		교육관리		사이버교육		조사실적관리		본사실적관리		사업체변동내역		다른업무선택		기타관리	시스템종료
사업체변동내역 > 변동내역조회															
시도		시군구		읍면동		그룹지정									
전라북도		정읍시		내면		<input checked="" type="radio"/> 읍면동까지 <input type="radio"/> 조사구까지		<input type="button" value="붙여오기"/>							
<input type="button" value="역설치장"/>															
■ 검색결과 24건															
시도	시군구	읍면동	조사구수	당 초 사업체수	증 가 사 업 체 수				감 소 사 업 체 수				조 사 사업체수		
					계	신설	누락	전입	계	장기휴업	폐업	전출		기타	
전라북도	정읍시		186	8489	330	101	117	112	500	117	122	128	133	661	
전라북도	정읍시	신대인읍	13	571	90	26	37	27	110	27	27	28	28	551	
전라북도	정읍시	북면	5	260	240	75	80	65	390	90	95	100	105	110	
전라북도	정읍시	입암면	4	168										0	
전라북도	정읍시	소성면	3	94										0	
전라북도	정읍시	고부면	4	167										0	
전라북도	정읍시	영원면	2	79										0	
전라북도	정읍시	덕천면	2	73										0	
전라북도	정읍시	이평면	3	90										0	
전라북도	정읍시	청우면	4	111										0	
전라북도	정읍시	태인면	7	281										0	
전라북도	정읍시	갑곡면	3	111										0	
전라북도	정읍시	홍동면	2	56										0	
전라북도	정읍시	철보면	5	197										0	
전라북도	정읍시	산내면	2	65										0	
전라북도	정읍시	산외면	3	110										0	
전라북도	정읍시	수성동	36	1808										0	
전라북도	정읍시	장영동	7	267										0	
전라북도	정읍시	내장상동	14	694										0	
전라북도	정읍시	시기동	22	919										0	
전라북도	정읍시	시기3동	6	374										0	
전라북도	정읍시	연지동	26	1139										0	
전라북도	정읍시	농소동	9	457										0	
전라북도	정읍시	상교동	4	198										0	

○ 화면설명

시도, 시군구, 읍면동별로 조사구수 및 증가·감소사업체수, 조사사업체수를 집계하는 화면이다.

○ 처리절차

시도, 시군구, 읍면동을 선택하고 '읍면동까지'를 선택처리한다.

□ 업 무 : 조사관리 > 사업체변동내역

□ 화면명 : 2.6.2 변동내역조회 - 조사구까지

서비스업총조사 조사관리

홈관리 | 교육관리 | 사이버교육 | 조사실적관리 | 본사실적관리 | 사업체변동내역 | 다른업무선택 | 기타관리 | 시스템종료

사업체변동내역 > 변동내역조회

시도 시군구 읍면동

그룹지정
 읍면동까지
 조사구까지

■ 검색결과 210건

행정구역			조사구	당 초 사업체 수	증 가 사 업 체 수				감 소 사 업 체 수				조 사 사업체 수	
시도	시군구	읍면동			계	신설	누락	전입	계	장기휴업	폐업	전출		기타
전라북도	정읍시	신태인읍	000	8489	330	101	117	112	500	117	122	128	133	661
전라북도	정읍시	신태인읍	000	571	90	26	37	27	110	27	27	28	28	551
전라북도	정읍시	신태인읍	001	40	3	1	1	1	4	1	1	1	1	39
전라북도	정읍시	신태인읍	002	63	3	1	1	1	4	1	1	1	1	62
전라북도	정읍시	신태인읍	003	23	3	1	1	1	4	1	1	1	1	22
전라북도	정읍시	신태인읍	004	72	15	1	12	2	8	2	2	2	2	79
전라북도	정읍시	신태인읍	005	46	6	2	2	2	8	2	2	2	2	44
전라북도	정읍시	신태인읍	006	60	6	2	2	2	8	2	2	2	2	58
전라북도	정읍시	신태인읍	007	28	6	2	2	2	8	2	2	2	2	26
전라북도	정읍시	신태인읍	008	55	6	2	2	2	8	2	2	2	2	53
전라북도	정읍시	신태인읍	009	29	6	2	2	2	10	2	2	3	3	25
전라북도	정읍시	신태인읍	010	52	9	3	3	3	12	3	3	3	3	49
전라북도	정읍시	신태인읍	011	32	9	3	3	3	12	3	3	3	3	29
전라북도	정읍시	신태인읍	013	36	9	3	3	3	12	3	3	3	3	33
전라북도	정읍시	신태인읍	999	35	9	3	3	3	12	3	3	3	3	32
전라북도	정읍시	북면	000	260	240	75	80	85	390	90	95	100	105	110
전라북도	정읍시	북면	001	34	6	1	2	3	22	4	5	6	7	18
전라북도	정읍시	북면	002	61	27	8	9	10	50	11	12	13	14	38
전라북도	정읍시	북면	003	61	48	15	16	17	78	18	19	20	21	31
전라북도	정읍시	북면	004	74	69	22	23	24	106	25	26	27	28	37
전라북도	정읍시	북면	999	30	90	29	30	31	134	32	33	34	35	-14
전라북도	정읍시	입암면	000	168										0
전라북도	정읍시	입암면	001	36										0
전라북도	정읍시	입암면	002	63										0
전라북도	정읍시	입암면	003	58										0
전라북도	정읍시	입암면	999	11										0

전라북도 정읍시 / 나뉠계념

조사관리 Ver : 1.0

2006년 02월 13일

문의처 060-700-2006 / 042-472-0863

○ 화면설명

시도, 시군구, 읍면동, 조사구별로 조사구수 및 증가·감소사업체수, 조사사업체수를 집계하는 화면이다.

○ 처리절차

시도, 시군구, 읍면동을 선택하고 '조사구까지'를 선택처리한다.

2.7 기타관리

□ 업 무 : 조사관리 > 기타관리

□ 화면명 : 2.7.1 사용자 검색



서비스업총조사 조사관리

[목록관리](#) | [교육관리](#) | [사이버교육](#) | [조사실적관리](#) | [본사실적관리](#) | [사업체변동내역](#) | [다른업무선택](#) | [기타관리](#) | [시스템종료](#)

[조사관리](#) > [사용자 검색](#)

성명

■ 검색결과

시도	시군구	읍면동	그룹	이름	전화번호	핸드폰번호
전라북도	정읍시	전채		나동계	509-9796	010-829-5340
전라북도	정읍시	전채		나동계	11-884-0000	11-884-0000

사용자 상세 정보

이름	<input type="text" value="나동계"/>	아이디	<input type="text" value="J821622"/>	직급	<input type="text" value="행정0급"/>
성별	<input type="text" value="1"/>	소속	<input type="text" value="시청"/>	근무부서	<input type="text" value="정보통신실"/>

전라북도 정읍시 / 나동계님 조사관리 Ver : 1.0 2006년 02월 13일 ☎ 문의처 080-700-2006 / 042-472-0863

○ 화면설명

현재 시스템에 등록된 사용자를 검색하여 조회할 수 있는 화면이다.

○ 처리절차

- ① 검색하고자 하는 사용자 이름을 입력한다.
- ② 조회버튼을 클릭하면 조건에 맞는 사용자 목록이 출력된다.
- ③ 출력된 목록을 클릭하면 하단에 사용자 상세정보가 나타난다.

○ 선행/후행 작업

☞ 해당 없음

□ 업무 : 조사관리 > 기타관리

□ 화면명 : 2.7.2 사용자개인정보 변경

서비스업총조사 조사관리

물품관리
교육관리
사이버교육
조사실적관리
본사실적관리
사업체변동내역
다른업무선택
기타관리
시스템종료

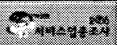
사용자 관리 > 사용자 정보 변경

사용자 정보 변경하세요



2006
서비스업총조사

아이디	JB20019
이름	나동계
암호	*****
암호 확인	*****
주민등록 번호	741018 - *****
이메일	as880@emca1.com
전화 번호	530-7760 ex) 042-123-4567
휴대 전화	012-345-7890 ex) 010-123-4567
× 긴급사할 또는 공지사할 견달시 휴대전화로 연락하NI 정확히 입력바랍니다.	
주소	<input type="text"/>
팩스 전화	<input type="text"/> ex) 042-123-4567
× 입력시스템 (211.46.36.142/doso) 이용자인 경우 아이디/암호를 입력바랍니다.	
입력시스템 아이디	hasso9
입력시스템 암호	***** 확인 *****

전라북도 정읍시 / 나동계님
조사관리 Ver : 1.0
2006년 02월 13일
문의처 080-700-2006 / 042-472-0863

○ 화면설명

현재 시스템에 접속한 사용자의 정보를 변경할 수 있는 화면이다.

○ 처리절차

- ① 사용자 정보중 변경하고자 하는 항목을 수정한다.
- ② 수정이 끝나면 저장버튼을 클릭한다.
- ③ 입력시스템(<http://211.46.36.142/doso>)에 이용 아이디 및 패스워드를 등록하면 입력시스템 아이디와 암호로도 e-관리시스템에 로그인 할 수 있다.

○ 선행/후행 작업

☞ 해당 없음

3. 인력관리

업 무 : 인력관리

화면명 : 인력관리 메인화면



○ 화면설명

- ① 업무선택화면에서 인력관리 메뉴를 선택한 초기화면이며 각 세부업무로 이동하는 창구이다. 인력관리 업무는 채용관리, 채용현황, 업무량배정, 명부양식출력, 수당계산, 공무원관리로 세분화 되어 있다
- ② '다른업무선택' 메뉴에서는 인력관리업무를 진행중에 조사관리업무로 접속하거나 『관리자전용게시판』으로 이동이 가능하다.

3.1 채용관리

□ 업무 : 인력관리 > 채용관리

□ 화면명 : 3.1.1 인력현황관리

채용관리											
채용현황											
인력배정											
영부양식출력											
수당계산											
공무원관리											
다른업무선택											
시스템종료											
<div style="text-align: right;"> 채용관리 > 인력현황관리 </div>											
<div style="text-align: right;"> 시도 <input type="text" value="전라북도"/> 시군구 <input type="text" value="정읍시"/> 읍면동 <input type="text" value=""/> 불러오기 </div>											
<div style="text-align: right;"> 검색결과 24 / 24 전라북도/정읍시/전체 원래대로 저장 엑셀저장 </div>											
시도	시군구	읍면동	인력합계	조사요원합계	총관리자	조사관리자	조사원	예비조사원	인력내검요원	인력내검관리자	업무보조원
▶ 전라북도	정읍시		65	59	1	5	48	5	5	0	1
▶ 전라북도	정읍시	신태인읍	18	16		2	2	12	2		
▶ 전라북도	정읍시	북면	15	13		12	1		2		
▶ 전라북도	정읍시	임암면	3	1					2		
▶ 전라북도	정읍시	소성면	2	1			1		1		
▶ 전라북도	정읍시	고부면	6	3		1	1	1	1	1	1
▶ 전라북도	정읍시	영원면	8	5	1	1	1	1	2	1	1
▶ 전라북도	정읍시	덕현면	7	4	1	1	1	1	1	1	1
▶ 전라북도	정읍시	마령면	7	4	1	1	1	1	1	1	1
▶ 전라북도	정읍시	정우면	7	4	1	1	1	1	1	1	1
▶ 전라북도	정읍시	태인면	7	4	1	1	1	1	1	1	1
▶ 전라북도	정읍시	감곡면	7	4	1	1	1	1	1	1	1
▶ 전라북도	정읍시	홍동면	7	4	1	1	1	1	1	1	1
▶ 전라북도	정읍시	활보면	7	4	1	1	1	1	1	1	1
▶ 전라북도	정읍시	산내면	14	8	2	2	2	2	2	2	2
▶ 전라북도	정읍시	산외면	14	8	2	2	2	2	2	2	2
▶ 전라북도	정읍시	수성동	2	2	2						
▶ 전라북도	정읍시	정양동	0	0							
▶ 전라북도	정읍시	내장상동	0	0							
▶ 전라북도	정읍시	시기동	0	0							
▶ 전라북도	정읍시	시기3동	0	0							
▶ 전라북도	정읍시	면지동	0	0							
▶ 전라북도	정읍시	봉소동	0	0							
▶ 전라북도	정읍시	상교동	0	0							

※ 시군구 공무원은 읍면동 인력현황을 입력할 수 있습니다. (시군구현황은 수정불가)

전라북도 정읍시 / 나홀케어 | 인력관리 Ver : 1.0 | 2006년 02월 13일 | 문의처 060-700-2006 / 042-472-0663

○ 화면설명

이 화면은 지역별로 인력배정현황을 조회하는 화면이다.

○ 처리절차

▷ 읍면동 인력현황 입력 및 저장(시군구 권한자)

시군구 권한자가 읍면동의 인력현황 입력이 가능하며 저장버튼을 클릭하여 데이터를 저장한다.

○ 선행/후행 작업

☞ 해당 없음

□ 업 무 : 인력관리 > 채용관리

□ 화면명 : 3.1.2 채용현황조회

서비스업조사 인력관리																	
채용관리		채용현황		업무인력배정		업무인력소속력		수당계산		공무참관관리		다문화인력관리		시스템관리			
3.1.2 채용현황조회																	
시도		시군구		읍면동		연락처		성별		연령		학력		종교		사기초	
지역지역		지원부서		채용여부		채용구분		대중									
검색조건 17 / 17 전라북도/영광시/전북 <input type="button" value="검색지정"/>																	
시도	시군구	읍면동	이름	연락처	성별	연령	학력	종교	사기초	종교	기타	연료	지원	채용	채용구분	지원지역	
전라북도	영광시		황진	016-603-3171	남	39	고졸		1	3	4	3	중	N	접수	전체	
전라북도	영광시		정음시	121-	남	31	중졸		0	0	0	0	중	Y	승인	시군구업무보조	
전라북도	영광시		최영시		대	32	대졸		1	2	3	4	상	Y	승인	조사관리자	
전라북도	영광시		홍영숙	016-603-3171	남	33	대졸		4	3	2	1	상	Y	접수	전체	
전라북도	영광시		정영숙	016-603-3171	남	33	초대졸		0	0	0	0	하	Y	접수	전체	
전라북도	영광시		정영숙	016-603-3171	남	34	대졸		0	0	0	0	상	Y	접수	시군구업무보조	
전라북도	영광시		이내건	016-603-3171	남	30	초대졸		0	0	0	0	상	Y	접수	전체	
전라북도	영광시	신대인읍	홍순이	016-3330-3333	대	28	대졸		0	0	0	0	중	N	접수	전체	
전라북도	영광시	신대인읍	박진복	017-415-3713	남	27	대졸		0	0	0	0	상	Y	접수	조사원	
전라북도	영광시	신대인읍	장오현	016-603-3171	대	48	대졸		1	2	3	4	하	N	승인	조사원	
전라북도	영광시	북면	박연	011-2614-4421	대	27	고졸		0	0	0	2	하	N	승인	조사원	
전라북도	영광시	북면	김소영	011-2614-4252	남	30	초대졸		0	0	0	0	상	Y	접수	북면	
전라북도	영광시	북면	홍		대	28	대졸		0	0	0	0	상	N	승인	조사원	
전라북도	영광시	북면	김소영	016-603-3171	대	40	대졸		0	1	2	3	상	Y	승인	조사원	
전라북도	영광시	임암면	이희지	016-603-3171	남	23	초대졸		0	0	0	0	중	Y	접수	전체	
전라북도	영광시	임암면	이희지	016-603-3171	남	28	고졸		0	0	0	0	중	Y	접수	임암면	
전라북도	영광시	임암면	이희지	016-603-3171	남	11	고졸		0	1	1	0	중	Y	접수	임암면	

○ 화면설명

지역별 조사요원의 접수현황과 채용여부, 채용구분을 조회할 수 있는 화면이다.

○ 처리절차

▷ 불러오기

① 콤보박스에서 조회하고자 하는 시도, 시군구, 읍면동을 선택하고 불러오기 버튼을 클릭하면 결과가 출력된다.

② 검색조건에 지원지역, 지원부서, 채용여부, 채용구분을 선택하여 조건에 따른 결과 값을 검색할 수 있고, 이름을 직접 입력하여 검색할 수 있다.

○ 선행/후행 작업

☞ 조사요원등록(선행)

[e-관리시스템] 3.1.3 조사요원채용관리의 조사요원 등록버튼을 이용하거나 홈페이지를 통한 인터넷접수(이하 인터넷접수 과정 참조)

① 신청자 정보(성명, 주민등록번호)를 정확하게 입력한 후 확인

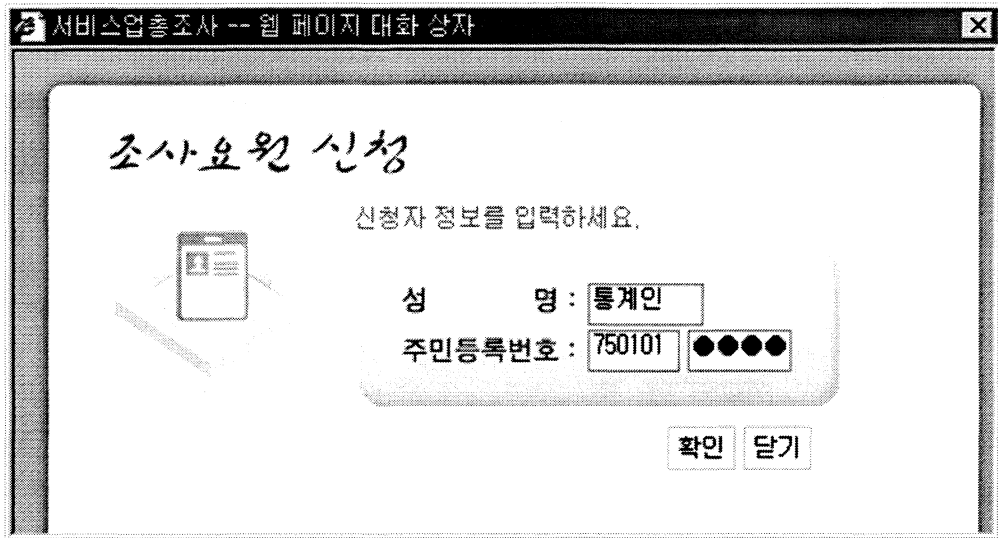

② 조사요원 채용신청서의 내용을 정확히 작성한 후 신청

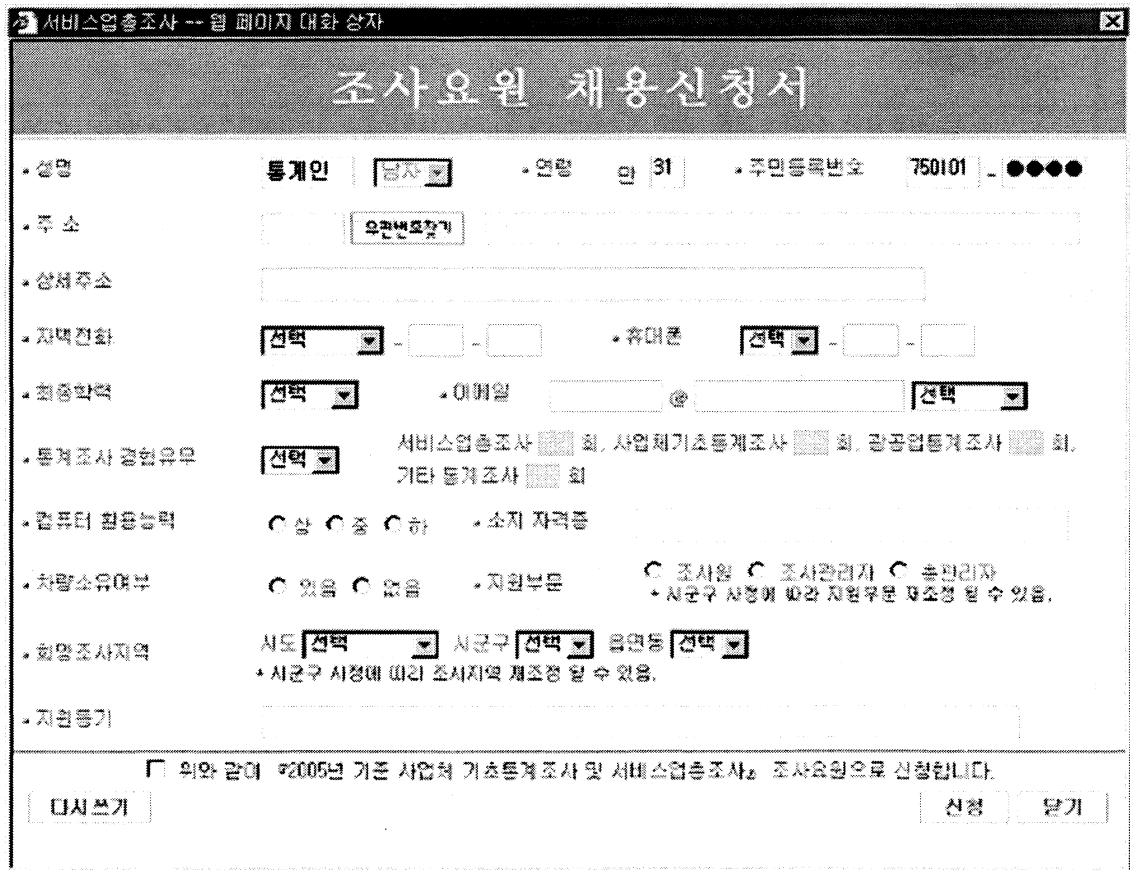

③ 인터넷을 통해 신청자가 정보를 수정할 경우 접수대기인 상태에는 수정, 삭제 가능하나 접수완료인 상태에는 수정, 삭제 불가능

- ※ 접수완료 : 조사요원 신청 후 담당자가 어떠한 처리도 하지 않은 상태
- ※ 심사진행 : 조사요원 신청 후 담당자가 추천, 승인 등 채용처리 중인 상태

서비스업총조사 -- 웹 페이지 대화 상자

조사요원 채용신청서

접수완료

* 생명 통계인 * 연령 만 31 * 주민등록번호 750101 - ●●●●●●

* 주소 302-798 대전광역시 서구 둔산2동 은초동아파트

* 상세주소 1000

* 지역전화 [서울(02)] - 122 - 1223 * 휴대폰 [010] - 123 - 1234

* 최종학력 [고졸] * 이메일 asasas @ hanmail.net [선택]

* 통계조사 경험유무 있음 없음 서비스업총조사 0 회, 사업체기초통계조사 0 회, 광공업통계조사 0 회, 기타 통계조사 0 회

* 컴퓨터 활용능력 상 중 하 * 소지 자격증 워드2급

* 차량소유여부 있음 없음 * 지원부문 조사원 조사관리자 총관리자 * 시군구 시정에 따라 지원부문 재조정 될 수 있음.

* 희망조사지역 시도 [경기도] 시군구 [양평군] 읍면동 [양평읍]

* 지원동기

위와 같이 '2005년 기준 사업체 기초통계조사 및 서비스업총조사' 조사요원으로 신청합니다.

서비스업총조사 -- 웹 페이지 대화 상자

조사요원 채용신청서

심사진행

* 생명 통계인 * 연령 만 31 * 주민등록번호 750101 - ●●●●●●

* 주소 302-798 대전광역시 서구 둔산2동 은초동아파트

* 상세주소 1000

* 지역전화 [서울(02)] - 122 - 1223 * 휴대폰 [010] - 123 - 1234

* 최종학력 [고졸] * 이메일 asasas @ hanmail.net [선택]

* 통계조사 경험유무 있음 없음 서비스업총조사 0 회, 사업체기초통계조사 0 회, 광공업통계조사 0 회, 기타 통계조사 0 회

* 컴퓨터 활용능력 상 중 하 * 소지 자격증 워드2급

* 차량소유여부 있음 없음 * 지원부문 조사원 조사관리자 총관리자 * 시군구 시정에 따라 지원부문 재조정 될 수 있음.

* 희망조사지역 시도 [경기도] 시군구 [양평군] 읍면동 [양평읍]

* 지원동기

위와 같이 '2005년 기준 사업체 기초통계조사 및 서비스업총조사' 조사요원으로 신청합니다.

④ 3월 3일 이후 인터넷을 통해 합격자 조회 가능

<신청자 정보 입력 화면>

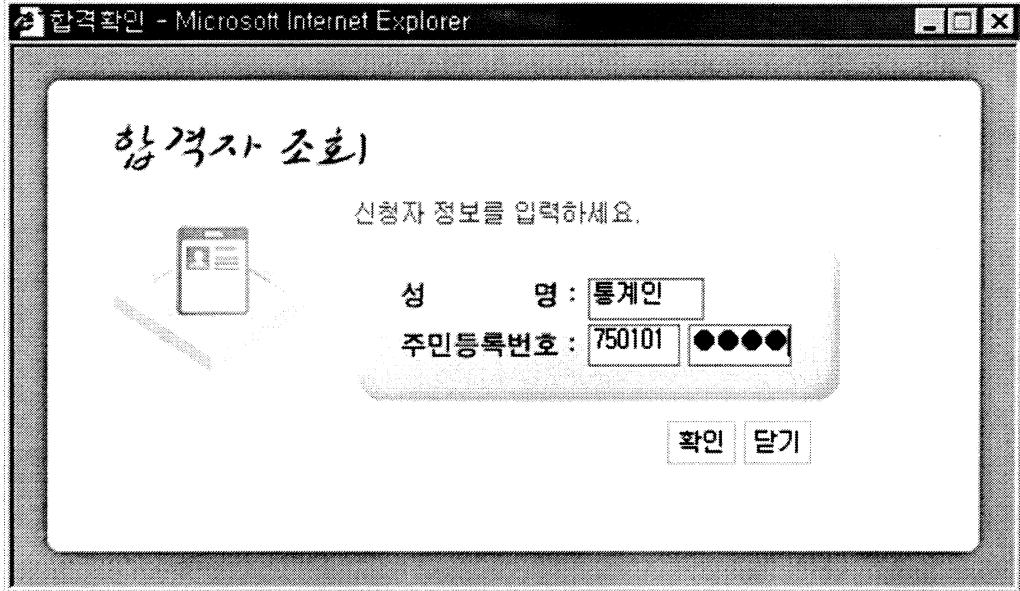

합격확인 - Microsoft Internet Explorer

합격자 조회

신청자 정보를 입력하세요.

성명 : 통계인

주민등록번호 : 750101 ●●●●

확인 닫기

<합격자 화면>

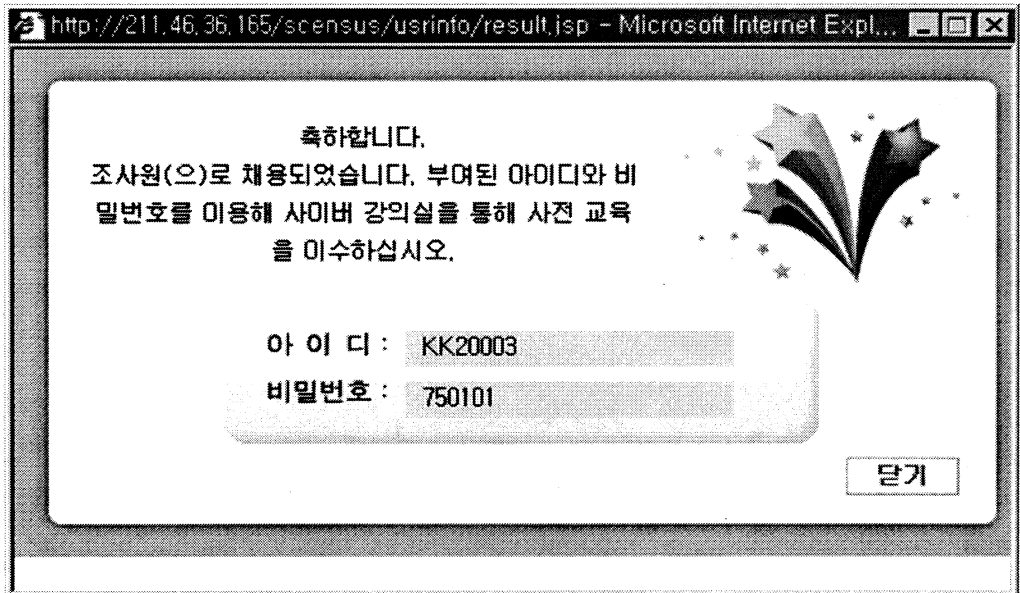

http://211.46.35.165/scensus/usrinfo/result.jsp - Microsoft Internet Expl...

축하합니다.
 조사원(으)로 채용되었습니다. 부여된 아이디와 비밀번호를 이용해 사이버 강의실을 통해 사전 교육을 이수하십시오.

아이디 : KK20003

비밀번호 : 750101

닫기

<불합격자 화면>

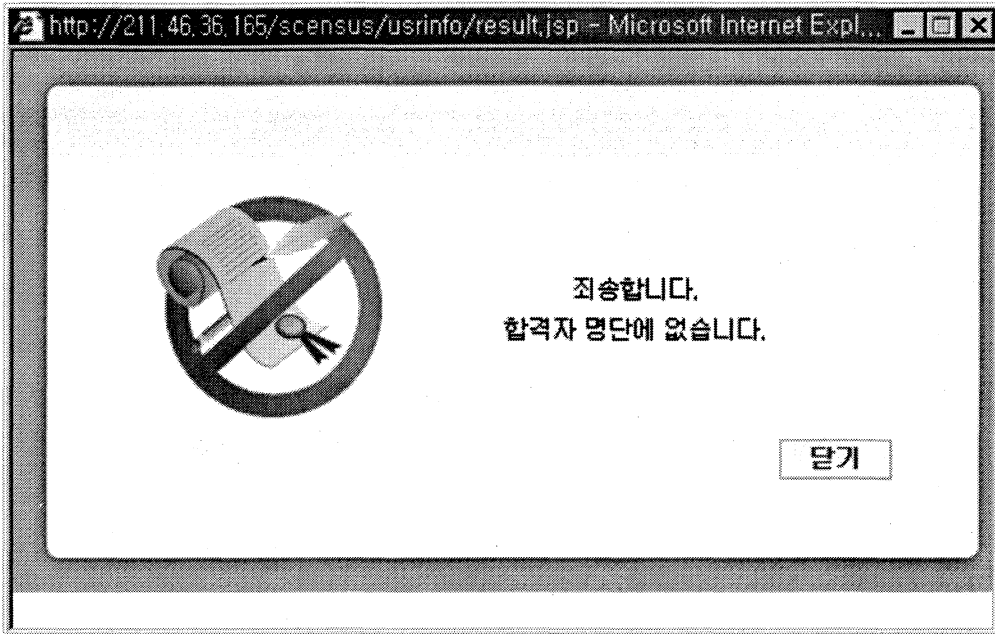

<일치하는 정보 없는 경우 화면>

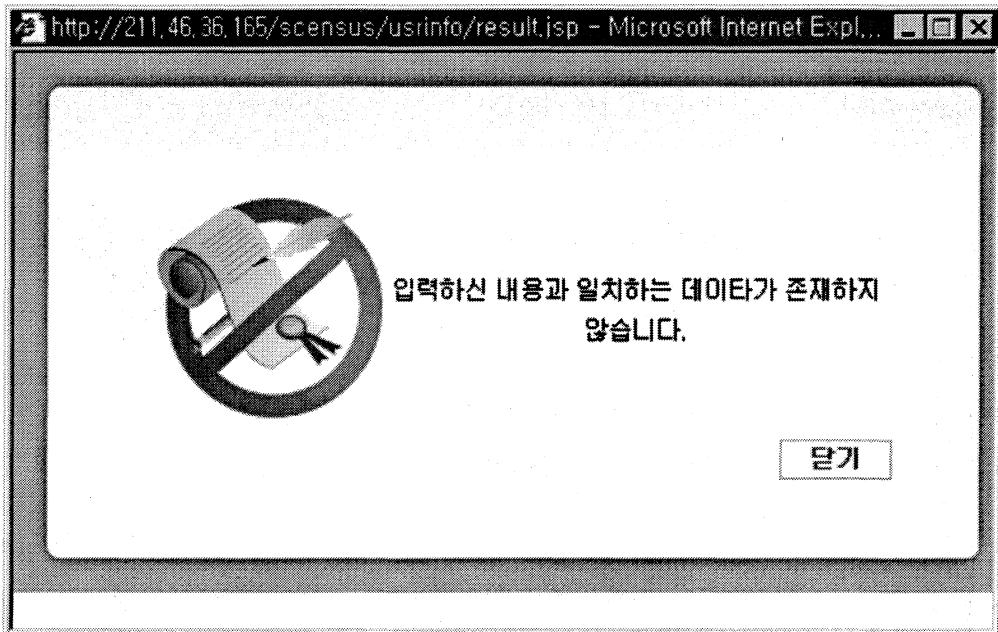

☞ 채용관리(후행)

□ 업무 : 인력관리 > 채용관리

□ 화면명 : 3.1.3 조사요원채용관리(읍면동 사용자)

서비스업조사 인력관리

채용관리 | 채용현황 | 업무량배정 | 명부양식등록 | 수당계산 | 공무원관리 | 다른업무선택 | 시스템종료

채용관리 > 조사요원채용관리

시도: 전라북도 | 시군구: 정읍시 | 읍면동: 입암면

지원지역: 정읍 | 지원부문: | 채용여부: | 채용구분: | 대를:

■ 검색결과 3 / 3 전라북도/정읍시/입암면

접수	출판리자			조사관리자			조사원			예비조사원		
	추천	승인	취소	추천	승인	취소	추천	승인	취소	추천	승인	취소
3	0	0	0	0	0	0	0	0	0	0	0	0

접수번호	행정구역	이름	연락처	성별	연령	학력	총조사	사기초	광공업	기타	컴퓨터	차량	지원지역	지원부문	채용여부	채용구분	적
78	입암면	이미자	016-608-9171	남	11	고졸	0	1	1	0	중	Y	정읍면	조사원	접수		
22012	입암면	이기자	016-608-9171	남	28	고졸	0	0	0	0	중	Y	입암면	조사원	접수		중
22011	입암면	임조사	016-608-9171	남	23	초대졸	0	0	0	0	중	Y	전체	조사원	접수		지

조사요원명부출력 | 조사요원등록 | 조사요원정보변경 | 채용전력구분 (오)로 | 채용추천 | 추천취소 | 승인취소요청

전라북도 정읍시 입암면 / 박장섭님 인력관리 Ver : 1.0 2006년 02월 13일 ☎ 문의처 060-700-2006 / 042-472-0663

○ 화면설명

신청한 채용내역을 읍면동 담당자가 접수 현황을 확인하고 채용여부를 처리하는 화면이다. 조사요원의 정보는 화면 하단의 조사요원 등록을 통해 입력할 수 있다.

○ 처리절차

▷ 조사요원 명부출력

화면 하단의 조사요원명부출력을 클릭하면 조사요원등록에서 등록한 신청자의 명부를 출력할 수 있다.

▷ 조사요원등록

- ① 화면 하단의 조사요원등록 버튼을 클릭한다.
- ② 조사요원 채용 신청서 정보를 보고 팝업창에 신청자정보를 입력한 후 조사요원저장 버튼을 클릭한다..

■ 개인정보			
성명	이대자	주민등록번호	950401 - 111111
주소	우편번호검색 302-700	방문접수	
[상세주소]	대전광역시 서구 둔산동 동명채신정		
	시스텔빌		
전화번호(지역)	042-481-1112	전화번호(휴대)	016-608-9171
최종학력	고졸	e-mail	etwan
통계조사경험	<input type="checkbox"/> 없음 ◆ 서비스업총조사 <input type="text" value="0"/> 회 ◆ 사업체기초통계조사 <input type="text" value="1"/> 회 ◆ 광공업통계조사 <input type="text" value="1"/> 회 ◆ 기타 통계조사 <input type="text" value="0"/> 회		
컴퓨터활용여부	<input type="radio"/> 상 <input checked="" type="radio"/> 중 <input type="radio"/> 하	차량소유여부	<input checked="" type="radio"/> 있음 <input type="radio"/> 없음
자격증 종류			
지원부문	<input checked="" type="radio"/> 조사원 <input type="radio"/> 조사관리자 <input type="radio"/> 총 관리자	지원 : 정우면	
희망 조사지역	전라북도	정읍시	담양면
지원동기			
		조사요원저장	닫기

▷ 조사요원 정보 변경

- ① 등록된 조사요원의 정보를 수정한다.
- ② 기본주소는 우편번호를 검색하고 상세주소를 입력한다.
- ③ 방문접수 : 조사요원 희망자가 시군구 및 읍면동에 방문하여 신청한자
- ④ 인터넷접수 : 조사요원 희망자가 직접 인터넷을 이용하여 신청한자
- ⑤ 지원부문 : 조사원으로 신청한 경우는 희망조사지역을 읍면동까지 선택하고 그 외(조사관리자, 총관리자)는 시군구까지 선택한다.
- ⑥ 인터넷으로 신청한 경우 지원부문을 담당자가 수정하더라도 변경되지 않는다.

▷ 채용추천

- ① 검색 결과 목록에서 채용 대상자를 선택하고(Ctrl+마우스왼쪽버튼, Shift+마우스왼쪽버튼) 화면 하단의 콤보박스에서 채용구분을 선택(총관리자, 조사관리자, 조사원, 예비조사원)한 뒤 채용추천 버튼을 클릭한다.
- ② 채용여부 및 채용구분을 검색하여 채용추천 등의 상태를 확인한다.

▷ 추천취소

검색 결과 목록에서 채용추천 요청한 대상자의 추천을 취소한다.

▷ 승인취소요청

검색 결과 목록에서 대상자를 선택하고 승인 완료된 신청자의 승인을 시군구에 취소 요청한다.

○ 선행/후행 작업

☞ 조사요원 신청서 접수(선행)

☞ 채용관리 : 채용승인, 승인취소(후행)

□ 업 무 : 인력관리 > 채용관리

□ 화면명 : 3.1.3 조사요원채용관리(시군구 사용자)

서비스업총조사 인력관리

채용관리 | 채용현황 | 업무량배정 | 명부양식출력 | 수당계산 | 공무원관리 | 다른업무선택 | 시스템종료

시도: 전라북도 | 시군구: 정읍시 | 읍면동: 전체

지점지역: | 지점부문: | 채용대부: | 채용구분: | 이름: |

■ 검색결과 13 / 13 전라북도/정읍시/전체

입수번호	출관리자			조사관리자			조사원			예비조사원							
	추천	승인	취소	추천	승인	취소	추천	승인	취소	추천	승인	취소					
8	0	0	0	0	1	0	0	4	0	0	0	0					
입수번호	행정구역	이름	연락처	성별	연령	학력	출조사	사기초	광공업	기타	컴퓨터	차량	지점지역	지점부문	채용대부	채용구분	역
67	정읍시	홍머사	016-608-9171	대	32	대졸	1	2	3	4	상	Y	태인면	조사관리자	승인	조사관리자	중
63	정읍시	황진	016-608-9171	남	37	고졸	1	2	4	3	중	N	전체	조사원	접수	조사원	중
81	정읍시	이재갑	016-608-9171	남	33	초대졸	0	0	0	0	상	Y	전체	조사원	접수	조사원	중
65	신대인읍	사오정	016-608-9171	남	40	대졸	1	2	3	4	하	N	신대인읍	조사원	승인	조사원	중
83	신대인읍	박진욱	017-416-0713	남	27	대졸	0	0	0	0	상	Y	신대인읍	조사원	접수	조사원	중
103	신대인읍	삼삼이	016-3333-3333	대	28	대졸	0	0	0	0	중	N	신대면	조사원	접수	조사원	중
93	북면	황성욱	011-9614-8757	대	28	대졸	0	0	0	0	상	N	북면	조사원	승인	조사원	중
22010	북면	김성실	016-608-9171	대	40	대졸	0	1	2	3	상	Y	북면	조사원	승인	조사원	중
22013	북면	최실순	011-9614-4421	대	27	고졸	0	0	0	2	하	N	북면	조사원	승인	조사원	중
22014	북면	태스트	011-9614-8757	남	30	초대졸	0	0	0	0	상	Y	북면	조사원	접수	조사원	중
78	입암면	이미자	016-608-9171	남	11	고졸	0	1	1	0	중	Y	정우면	조사원	접수	조사원	중
22012	입암면	이기자	016-608-9171	남	28	고졸	0	0	0	0	중	Y	입암면	조사원	접수	조사원	중
22011	입암면	임조사	016-608-9171	남	23	초대졸	0	0	0	0	중	Y	전체	조사원	접수	조사원	중

조사요원정보출력 | 조사요원등록 | 조사요원정보변경 | 채용선택구분 (오) | 승인 | 반려/승인취소

전라북도 정읍시 / 나불계남 | 인력관리 Ver: 1.0 | 2006년 02월 13일 | 문의처 060-700-2006 / 042-472-0863

○ 화면설명

읍면동에서 채용추천한 조사요원에 대해 승인 또는 반려/승인취소를 처리하는 화면이다.

○ 처리절차

▷ 조사요원등록(구청에서 신청서 접수하는 경우)

- ① 화면 하단의 조사요원등록 버튼을 클릭한다.
- ② 조사요원 채용 신청서 정보를 보고 조사요원을 등록한다.

▷ 승인(내검요원 채용승인도 동일하게 처리)

읍면동 또는 시군구에서 등록된 조사요원 신청자를 선택(Ctrl+마우스 왼쪽버튼, Shift+마우스왼쪽버튼)하고 승인 버튼을 클릭하여 승인한다.

▷ 반려/승인취소

채용추천을 반려하거나, 승인취소가 요청되었을 때 승인을 취소한다.

○ 선행/후행 작업

- ☞ 채용관리 : 조사요원 채용추천(선행)
- ☞ 업무배정(후행)

□ 업무 : 인력관리 > 채용관리

□ 화면명 : 3.1.4 업무보조원채용관리



행정구역	이름	연락처	성별	연령	학력	총조사	사기조	완공업	기타	컴퓨터	차량	채용여부	채용구분	한대이력	자격증
정읍시	정읍시	121-	남	31	중졸	0	0	0	0	중	Y	재용	시군구업무보조원		LO
정읍시	정읍무	016-808-9171	남	34	대졸	0	0	0	0	상	Y	접수	시군구업무보조원		자격증

○ 화면설명

시도, 시군구에서 각각 업무보조원을 채용한다.

○ 처리절차

▷ 업무보조원등록(조사요원등록과 동일)

① 로그인한 담당자의 권한에 따라 시도/시군구 업무보조원을 등록한다.

② 화면 하단의 업무보조원등록 버튼을 클릭하여 팝업창의 모든 정보를 입력한 뒤 등록 버튼을 클릭하여 시스템에 등록한다.

▷ 채용(시도, 시군구 모두 채용 가능)

시스템에 직접 입력한 업무보조원 신청자 중 대상자를 선택하여 채용한다.
(실제 채용은 시군구에서 할 수 있으므로, 시군구와 사전 협의후 채용처리)

▷ 채용취소

채용을 취소할 대상자를 선택한 뒤 채용취소 버튼을 클릭하여 처리한다.

○ 선행/후행 작업

☞ 해당 없음

□ 업무 : 인력관리 > 채용관리

□ 화면명 : 3.1.5 입력내검요원 채용관리

서비스업총조사 인력관리

채용관리 | 채용현황 | 업무량배정 | 영부양식출력 | 수당계산 | 공무원관리 | 다른업무선택 | 시스템종료

3.1.5 채용관리 - 입력내검요원채용관리

시도 시군구 채용대부

■ 검색결과 2 / 2 / 7 전라북도/정읍시/전체

행정구역	이름	연락처	성별	연령	학력	종조사	사기초	광공업	기타	컴퓨터	차량	채용대부	채용구분	첨대미력	자격종
▶ 정읍시	내내검	016-608-9171	여	32	고졸	0	0	3	1	중	N	접수	입력내검요원		종류
정읍시	임조사	016-608-9171	남	23	초대졸	0	0	0	0	중	Y	접수	입력내검요원		자격종

(으)로

전라북도 정읍시 / 나릉계님 인력관리 Ver : 1.0 2006년 02월 13일 ☎ 문의처 080-700-2006 / 042-472-0863

○ 화면설명

시군구에서 입력내검요원을 채용한다.

○ 처리절차

▷ 입력내검요원등록

① 시군구 담당자가 입력내검요원을 등록한다.

② 화면 하단의 입력내검요원등록 버튼을 클릭하여 팝업창의 모든 정보를 입력한 뒤 등록 버튼을 클릭하여 시스템에 등록한다.

③ 조사요원 중에서 채용하고자 하는 경우는 입력내검요원등록 버튼을 클릭한 후 이름 항목 우측에 있는 '선택'버튼을 선택하여 등록한다.

▷ 채용

시스템에 등록된 입력내검요원 신청자 중 대상자를 선택하여 채용한다.

▷ 채용취소

채용 취소 대상자를 선택한 뒤 채용취소 버튼을 클릭하여 처리한다.

○ 선행/후행 작업

☐ 해당 없음

3.2 채용현황

□ 업 무 : 인력관리 > 채용현황

□ 화면명 : 3.2.1 조사요원신청현황

서비스업총조사 인력관리							
채용관리		채용현황		업무량배정		명부양식출력	
		수당계산		공무원관리		다른업무선택	
						시스템종료	
<div style="text-align: right;"> <input type="button" value="블러오기"/> </div>							
<div style="text-align: right;"> <input type="button" value="역설저장"/> </div>							
행정구역	채용계획					신청현황	
	소계	총관리자	조사관리자	조사원	예비조사원		
▶ 정읍시	59	1	5	48	5	13	
정읍시	59	1	5	48	5	3	
신대안읍	16	0	2	2	12	3	
북면	13	0	12	1	0	4	
입암면	1	0	0	1	0	3	
소성면	1	0	0	1	0	0	
고부면	3	0	1	1	1	0	
영원면	5	1	1	1	2	0	
덕천면	4	1	1	1	1	0	
미평면	4	1	1	1	1	0	
정우면	4	1	1	1	1	0	
태인면	4	1	1	1	1	0	
감곡면	4	1	1	1	1	0	
웅동면	4	1	1	1	1	0	
신평면	4	1	1	1	1	0	
산내면	8	2	2	2	2	0	
산외면	8	2	2	2	2	0	
수성동	2	2	0	0	0	0	
장영동	0	0	0	0	0	0	
내장상동	0	0	0	0	0	0	
서기동	0	0	0	0	0	0	
서기3동	0	0	0	0	0	0	
연지동	0	0	0	0	0	0	
농소동	0	0	0	0	0	0	
상교동	0	0	0	0	0	0	

○ 화면설명

조사요원신청현황 화면은 각 지역별로 총관리자, 조사관리자, 조사원, 예비 조사원의 신청현황을 검색할 수 있는 화면이다.

○ 처리절차

▷ 블러오기

① 담당자는 검색하고자 하는 시도/시군구/읍면동을 콤보박스를 사용하여 조회한다.

② 시스템은 선택한 지역에 대한 조사요원신청현황을 화면에 출력한다.

○ 선행/후행 작업

☞ 해당 없음

□ 업무 : 인력관리 > 채용현황

□ 화면명 : 3.2.2 조사요원채용현황

서비스업총조사 인력관리														
채용관리		채용현황		업무량배정		명부양식등록		수당계산		공무원관리		다른업무선택		시스템종료
채용현황 > 조사요원채용현황														
시도 <input type="text" value="전라북도"/>		시군구 <input type="text" value="정읍시"/>		읍면동 <input type="text" value=""/>		검색단위 <input type="text" value="시군구"/>		<input type="button" value="불러오기"/>						
■ 검색결과														
현정구역	총계		총관리자 및 조사관리자						조사원					
			계획		실제채용		계획		실제채용		계획		실제채용	
	계획	실제채용	소계	총관리자	조사관리자	소계	총관리자	조사관리자	소계	조사원	예비조사원	소계	조사원	예비조사원
▶ 정읍시	59	5	6	1	5	1	0	1	53	48	5	4	4	0
▶ 정읍시	59	1	6	1	5	1	0	1	53	48	5	0	0	0
▶ 신대면	16	1	2	0	2	0	0	0	14	2	12	1	1	0
▶ 북면	13	3	12	0	12	0	0	0	1	1	0	3	3	0
▶ 입암면	1	0	0	0	0	0	0	0	1	1	0	0	0	0
▶ 소성면	1	0	0	0	0	0	0	0	1	1	0	0	0	0
▶ 고부면	3	0	1	0	1	0	0	0	2	1	1	0	0	0
▶ 양천면	5	0	2	1	1	0	0	0	3	1	2	0	0	0
▶ 덕천면	4	0	2	1	1	0	0	0	2	1	1	0	0	0
▶ 미황면	4	0	2	1	1	0	0	0	2	1	1	0	0	0
▶ 정우면	4	0	2	1	1	0	0	0	2	1	1	0	0	0
▶ 배면	4	0	2	1	1	0	0	0	2	1	1	0	0	0
▶ 감곡면	4	0	2	1	1	0	0	0	2	1	1	0	0	0
▶ 용흥면	4	0	2	1	1	0	0	0	2	1	1	0	0	0
▶ 칠보면	4	0	2	1	1	0	0	0	2	1	1	0	0	0
▶ 산내면	8	0	4	2	2	0	0	0	4	2	2	0	0	0
▶ 상원면	8	0	4	2	2	0	0	0	4	2	2	0	0	0
▶ 수성동	2	0	2	2	0	0	0	0	0	0	0	0	0	0
▶ 장명동	0	0	0	0	0	0	0	0	0	0	0	0	0	0
▶ 내장상동	0	0	0	0	0	0	0	0	0	0	0	0	0	0
▶ 시가동	0	0	0	0	0	0	0	0	0	0	0	0	0	0
▶ 시가3동	0	0	0	0	0	0	0	0	0	0	0	0	0	0
▶ 면지동	0	0	0	0	0	0	0	0	0	0	0	0	0	0
▶ 농소동	0	0	0	0	0	0	0	0	0	0	0	0	0	0
▶ 상교동	0	0	0	0	0	0	0	0	0	0	0	0	0	0

○ 화면설명

조사원채용현황 화면은 각 지역별로 총관리자, 조사관리자, 조사원, 예비조사원의 계획대비 실제채용현황을 나타내는 화면이다.

○ 처리절차

- ① 담당자는 검색하고자 하는 시도/시군구/읍면동 콤보박스를 사용하여 불러오기 버튼을 클릭한다.
- ② 시스템은 선택한 지역에 대한 조사요원채용현황을 화면에 출력한다.

○ 선행/후행 작업

☞ 해당 없음

□ 업무 : 인력관리 > 채용현황

□ 화면명 : 3.2.3 조사요원특성현황

연령별	교육정도별	과거통계조사참여여부	발령구역	소계	15-19	20-24	25-29	30-34	35-39	40-44	45-49	50-54	55-59	60~
▶			정읍시	5	0	0	2	1	0	2	0	0	0	0
			정읍시	1	0	0	0	1	0	0	0	0	0	0
			진안읍	1	0	0	0	0	0	1	0	0	0	0
			복면	3	0	0	2	0	0	1	0	0	0	0

○ 화면설명

조사요원특성현황 화면은 채용된 조사요원에 대해 연령별, 교육정도별, 과거통계조사참여여부별로 현황을 보여주는 화면이다.

○ 처리절차

- ① 담당자는 콤보박스에서 시도/시군구/읍면동/조사원구분/성별을 선택한다.
- ② 연령별/교육정도별/과거통계조사참여여부에서 보고자 하는 현황의 탭을 선택하여 조회한다.
- ③ 시스템은 각 탭의 현황을 출력한다.
- ④ 탭 클릭시 해당하는 현황을 바로 확인 할 수 있다.

○ 선행/후행 작업

- ☞ 조사요원채용관리(선행)
- ☞ 해당 없음 (후행)

□ 업무 : 인력관리 > 채용현황

□ 화면명 : 3.2.4 예비조사원수현황

행정구역	계획	현재
▶ 정읍시	5	0
신미면	12	0
북면	0	0
임암면	0	0
소성면	0	0
고부면	1	0
양원면	2	0
덕천면	1	0
미황면	1	0
정우면	1	0
태인면	1	0
감곡면	1	0
용동면	1	0
활포면	1	0
산내면	2	0
산외면	2	0
수성동	0	0
장영동	0	0
내장상동	0	0
시기동	0	0
시기3동	0	0
연지동	0	0
농소동	0	0
상교동	0	0

○ 화면설명

예비조사원수현황 화면은 지역별로 계획대비 예비조사원채용 현황을 나타내는 화면이다.

○ 처리절차

① 콤보박스에서 시도, 시군구, 읍면동을 선택한다.

② 시스템은 선택된 시도/시군구/읍면동에 대한 예비조사원수현황을 출력한다.

○ 선행/후행 작업

☞ 해당 없음

- 업무 : 인력관리 > 채용현황
- 화면명 : 3.2.5 중도포기자수현황

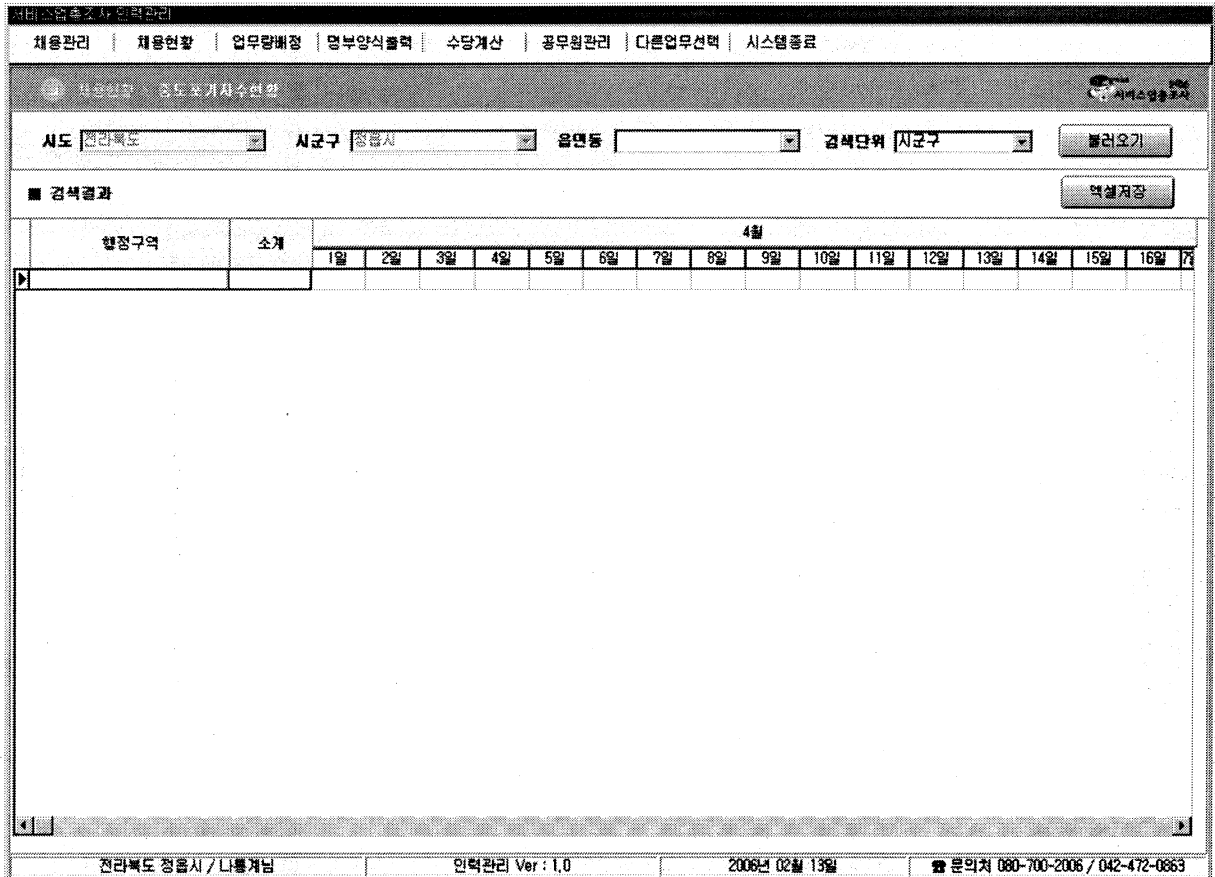

- 화면설명
중도포기자 현황 화면은 채용된 조사원들이 중도 포기할 경우 일자별로 현황을 나타내는 화면이다.
- 처리절차
 - ① 담당자는 콤보박스에서 시도/시군구/읍면동을 선택한 후 조회한다.
 - ② 선택된 시도/시군구/읍면동에 대한 중도포기자수 현황을 출력한다.
- 선행/후행 작업
 - ☞ 조사원채용관리(선행)
 - ☞ 해당 없음 (후행)

- 업무 : 인력관리 > 채용현황
- 화면명 : 3.2.6 입력내검요원채용현황

채용관리
채용현황
업무량배정
명부양식출력
수당계산
공무원관리
다른업무선택
시스템종료

 채용현황 > 입력내검요원채용현황

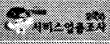
 서비스업총조사

시도

 시군구

행정구역	계획			실제채용		
	소계	입력내검원	관리자	소계	입력내검원	관리자
▶ 정읍시	5	5	0	0	0	0

전라북도 정읍시 / 나홀계념
인력관리 Ver : 1.0
2006년 02월 13일
문의처 080-700-2006 / 042-472-0863

- 화면설명

입력내검요원채용현황은 시도/시군구 단위로 입력내검요원, 입력내검 관리자의 계획대비 실제채용현황을 나타내는 화면이다.
- 처리절차
 - ① 담당자는 콤보박스에서 시도/시군구를 선택한 후 조회한다.
 - ② 선택된 시도/시군구에 대한 입력내검요원 채용현황을 출력한다.
- 선행/후행 작업

☞ 해당 없음

- 업 무 : 인력관리 > 채용현황
- 화면명 : 3.2.7 입력내검요원특성현황

채용관리 | 채용현황 | 업무량배정 | 업무양식출력 | 수당계산 | 품무원관리 | 다른업무선택 | 시스템종료

3.2.7 채용현황 > 입력내검요원특성현황
서비스업총조사

시도
시군구

구분
성별

■ 검색결과

연령별
교육정도별
조사기간중 참여여부

행정구역	소계	15-19	20-24	25-29	30-34	35-39	40-44	45-49	50-54	55-59	60 -
▶ 장흥시	1	0	1	0	0	0	0	0	0	0	0

전라북도 장흥시 / 나뉠계급
인력관리 Ver : 1.0
2006년 02월 13일
☎ 문의처 080-700-2006 / 042-472-0863

- 화면설명

입력내검요원 특성현황은 채용된 입력내검요원에 대해 연령별, 교육정도별, 조사기간중 참여여부 현황을 보여주는 화면이다.
- 처리절차
 - ① 담당자는 콤보박스의 시도/시군구/구분/성별을 선택한다.
 - ② 연령별/교육정도별/조사기간중 참여여부에서 보고자 하는 특성별 탭을 선택하여 조회한다.
 - ③ 시스템은 각 탭의 현황을 출력한다.
 - ④ 탭 클릭시 해당하는 현황을 바로 확인 할 수 있다.
- 선행/후행 작업
 - ☐ 해당 없음

3.3 업무량 배정

- 업무 : 인력관리 > 업무량배정
- 화면명 : 3.3.1 조사원 업무량배정

서비스업총조사 인력관리

채용관리 | 채용현황 | **업무량배정** | 명부양식출력 | 수당계산 | 공무원관리 | 다른업무선택 | 시스템종료

업무량배정 > 조사원 업무량 배정

시도 | 시군구 | 읍면동

■ 조사원 13명 검색

조사원	조사구	계	비서비스	서비스 (본사)	
▶ 김소복	4	138	50	148	0
김정호					
김종식					
박옥진					
박진욱					
사오정					
서경옥					
이선진					
이수					
이종숙					
정경자					
정미희					
정병은					

■ 배정지역

읍면동	조사구	계	비서비스	서비스 (본사)	
▶ 신태인읍	001	40	11	29	0
신태인읍	002	63	29	34	0
신태인읍	003	23	3	20	0
▶ 신태인읍	004	24	2	65	0

■ 미배정지역 9건

읍면동	조사구	계	비서비스	서비스 (본사)	
▶ 신태인읍	005	45	3	43	0
신태인읍	006	60	5	55	0
신태인읍	007	28	5	23	0
신태인읍	008	55	6	49	0
신태인읍	009	29	5	24	0
신태인읍	010	52	11	41	0
신태인읍	011	32	6	26	0
신태인읍	013	36	7	29	0

2006 서비스업총조사

1인당 조사대상 최대사업체수 190개를 초과하였습니다.

읍면동 | 성별 | 연령

* 마우스 또는 엔터사용

전라북도 정읍시 / 나동계남 | 인력관리 Ver. 1.0 | 2006년 02월 13일 | 문의처 080-700-2006 / 042-472-0863

○ 화면설명

조사원에게 담당 지역의 조사구를 배정한다. 조회 버튼을 클릭하면 해당 읍면동에 채용된 모든 조사원의 정보가 출력되며 각 조사원별 배정 지역과 읍면동 미배정 지역 목록(99* 조사구제외)이 출력된다.

○ 처리절차

▷ 배정

- ① 조사원을 선택하고 미배정지역의 조사구번호를 선택한 후 배정 버튼을 클릭한다.
- ② 미배정 지역에 있는 조사구번호가 배정지역으로 이동함을 확인한다.
- ③ 1인당 조사대상 사업체수가 정해진 기준을 초과하는 경우는 경고 메시지가 출력되나 배정작업진행은 가능하다.

▷ 회수

조사원에게 배정된 조사구를 회수한다. 이를 위해 조사원을 선택하고 배정지역에서 회수할 조사구를 선택한 뒤 회수 버튼을 클릭하여 미배정 지역으로 이동함을 확인한다.

▷ 저장

업무 배정을 위해 선택한 조사원에 대해 모든 업무 배정이 끝나면 반드시 저장 버튼을 클릭하여 시스템에 업무배정 정보를 저장한다.

○ 선행/후행 작업

☞ 해당 없음

- 업무 : 인력관리 > 업무량배정
- 화면명 : 3.3.2 조사관리자 업무량배정

서비스업총조사 인력관리

채용관리 | 채용현황 | **업무량배정** | 명부양식출력 | 수당계산 | 공무원관리 | 다른업무선택 | 시스템종료

업무량배정 > 조사관리자 업무량 배정

시도 **전라북도** | 시군구 **정읍시** | 읍면동 **전체**

■ 조사관리자 1명 검색 ■ 배정지역

조사관리자	조사구	계	비서비스	서비스 (본사)
홍(여사)	999	107	102	0

■ 배정지역

읍면동	조사구	계	비서비스	서비스 (본사)
신대인읍	999	35	35	0
북면	999	30	30	0
입암면	999	11	11	0
소성면	999	9	9	0
고부면	999	10	10	0
영원면	999	9	9	0
덕산면	999	9	9	0

■ 대배정지역 16건

읍면동	조사구	계	비서비스	서비스 (본사)
이양면	999	4	4	0
장우면	999	11	11	0
태인면	999	16	16	0
감곡면	999	8	8	0
홍동면	999	5	5	0
활보면	999	12	12	0
산내면	999	2	2	0
산외면	999	3	3	0
수성동	999	123	123	0
장명동	999	30	30	0
내장상동	999	170	170	0
시기동	999	19	19	0
시기3동	999	102	102	0
연지동	999	46	46	0
농소동	999	71	71	0
상교동	999	40	40	0

읍면동 **전체** 성별 **대** 연령 **32**
 * 마우스 또는 엔터사용

저장

전라북도 정읍시 / 나불계남 인력관리 Ver : 1.0 2006년 02월 13일 ☎ 문의처 090-700-2006 / 042-472-0863

- 화면설명

조사관리자에게 담당 지역의 조사구를 배정한다. 조회 버튼을 클릭하면 해당 시군구에 채용된 모든 조사관리자의 정보가 출력되며 각 조사관리자별 배정 지역과 읍면동 미배정 지역 목록(99* 조사구해당)이 출력된다.
- 처리절차

조사원 업무량 배정과 같다.

□ 업 무 : 인력관리 > 업무량배정

□ 화면명 : 3.3.3 조사구별조사요원목록

서비스업총조사 인력관리

채용관리 | 채용현황 | **업무량배정** | 영부양식출력 | 수당계산 | 공무원관리 | 다른업무선택 | 시스템종료

업무량배정 > 조사구별담당조사요원목록

시도: [전라북도] | 시군구: [정읍시] | 읍면동: [전체] | 채용구분: [전체]

[복귀하기] [역설지장]

읍면동	조사구번호	성명	총사업체수	비서비스업종	서비스업종	(본사사업체)
신태인읍	001		40	11	29	0
신태인읍	002		63	29	34	0
신태인읍	003		23	3	20	0
신태인읍	004		72	7	65	0
신태인읍	005		46	3	43	0
신태인읍	006		60	5	55	0
신태인읍	007		28	5	23	0
신태인읍	008		55	6	49	0
신태인읍	009		29	5	24	0
신태인읍	010		52	11	41	0
신태인읍	011		32	6	26	0
신태인읍	013		36	7	29	0
신태인읍	999		35	35	0	0
북면	001		34	8	26	0
북면	002		61	11	50	0
북면	003		61	23	38	2
북면	004		74	45	29	0
북면	999		30	30	0	0
입암면	001		36	11	25	0
입암면	002		63	31	32	0
입암면	003		58	11	47	0

전라북도 정읍시 / 나동계남 | 인력관리 Ver : 1.0 | 2006년 02월 13일 | 문의처 060-700-2006 / 042-472-0863

○ 화면설명

① 조사구별 업무량 배정현황

조사구번호를 기준으로 조사원 또는 조사관리자별로 조사요원이름, 총사업체수, 비서비스업종, 서비스업종, (본사사업체) 수를 출력한다.

② 조사요원별 업무량 배정현황

조사요원을 기준으로 조사원 또는 조사관리자별로 읍면동, 조사구번호, 총사업체수, 비서비스업종, 서비스업종, (본사사업체)를 출력한다.

□ 업무 : 인력관리 > 업무량배정

□ 화면명 : 3.3.4 업무량배정현황

서비스업총조사 인력관리

채용관리 | 채용현황 | **업무량배정** | 명부양식출력 | 수당계산 | 공무원관리 | 다른업무선택 | 시스템종료

3 업무량배정 - 조사구업무량배정현황

시도: 전라북도 | 시군구: 정읍시 | 읍면동: 전체 | 채용구분: 전체

업무량미배정현황

행정구역	조사구수			조사요원수		
	계	배정	미배정	계	배정	미배정
전라북도 정읍시 전체	186	0	186	186	0	186
전라북도 정읍시 신대인읍	13	0	13	16	0	16
전라북도 정읍시 복면	5	0	5	13	0	13
전라북도 정읍시 입암면	4	0	4	12	0	12
전라북도 정읍시 소성면	3	0	3	9	0	9
전라북도 정읍시 고부면	4	0	4	12	0	12
전라북도 정읍시 영원면	2	0	2	10	0	10
전라북도 정읍시 덕천면	2	0	2	7	0	7
전라북도 정읍시 이평면	3	0	3	9	0	9
전라북도 정읍시 정우면	4	0	4	10	0	10
전라북도 정읍시 태인면	7	0	7	12	0	12
전라북도 정읍시 감곡면	3	0	3	13	0	13
전라북도 정읍시 울동면	2	0	2	9	0	9
전라북도 정읍시 칠보면	5	0	5	10	0	10
전라북도 정읍시 산내면	2	0	2	5	0	5
전라북도 정읍시 산외면	3	0	3	9	0	9
전라북도 정읍시 수성동	36	0	36	3	0	3
전라북도 정읍시 장영동	7	0	7	2	0	2
전라북도 정읍시 내장상동	14	0	14	9	0	9
전라북도 정읍시 시가동	22	0	22	1	0	1
전라북도 정읍시 시기3동	6	0	6	2	0	2

전라북도 정읍시 / 나불계남 | 인력관리 Ver : 1.0 | 2006년 02월 13일 | 문의처 080-700-2006 / 042-472-0663

○ 화면설명

① 업무량 미배정 현황

선택된 채용구분에 따라 조사구별로 조사원이 배정된 조사구와 미배정된 조사구 현황을 검색하고 조사요원을 기준으로 업무가 배정된 조사요원과 배정되지 않은 조사요원 현황을 검색한다

② 조사구수별 조사요원 분포 현황

조사구수별 조사요원 분포현황을 검색한다

3.4 명부 양식출력

□ 업 무 : 인력관리 > 명부 양식출력

□ 화면명 : 3.4.1 조사요원 신청자 명부

원천번호	이름	주민번호	전화번호	핸드폰	성별	연령	학력	컴퓨터	지역별	지원지역	지원부서	도소송조사/원정거조사
	정	770507-.....			여자	28 대졸	상		시원조사원역사	북면	조사원	0
	태수민	781215-.....			남자	30 초대졸	상			북면	조사원	0
	최승준	791017-.....		011-2614-2421	여자	27 고졸	하		윈드1급	북면	조사원	0
	이기자	790101-.....	042-481-2453	016-508-9171	남자	28 고졸	중		종류	압암면	조사원	0
	엄조시	840128-.....	042-481-2453	016-508-9171	남자	23 초대졸	중		지역별	건재	조사원	0
	심성미	770718-.....		016-3333-3333	여자	28 대졸	중		컴퓨터응용능력증	산남면	조사원	0
	황진	781120-.....	042-481-2453	016-508-9171	남자	37 고졸	중		컴퓨터원기기사	건재	조사원	1
	나태원	740101-.....	042-481-2453	016-508-9171	남자	33 초대졸	상		자격	건재	조사원	0
	이미자	990401-.....	042-481-2453	016-508-9171	남자	11 고졸	중			김우면	조사원	0
1	사오경	660301-.....	042-481-2453	016-508-9171	남자	40 대졸	하		한자2급, 부기3급	선대인면	조사원	1
2	홍여사	740301-.....	042-481-2453		여자	32 대졸	상			현암면	조사원	1
3	박진복	781120-.....	042-622-5315	017-416-0713	남자	27 대졸	상		컴퓨터원기기사	유선대인면	조사원	0
4	김성일	690305-.....	068-481-2453	016-508-9171	여자	40 대졸	상		윈드2급	북면	조사원	0

○ 화면설명

조사요원신청자명부 화면은 신청한 조사원에 대해 지역별로 조회하고 선택된 지역의 조사요원신청자 명부를 출력할 수 있는 화면이다.

○ 처리절차

- ① 담당자는 콤보박스의 시도/시군구/읍면동을 선택한다.
- ② 시스템은 선택된 지역의 조사요원신청자 목록을 화면에 출력한다.

▷ 명부출력

- ① 화면에 출력된 조사요원신청자 목록에 대해 '명부출력' 버튼을 클릭하면 조사요원신청자명부 서식이 화면에 출력된다.
- ② 새로운 창의 명부를 확인하고 프린터로 출력한다.

○ 선행/후행 작업

- ☞ 명부출력버튼을 클릭 전에 출력하고 싶은 지역을 선택한다. (선행)
- ☞ 해당 없음(후행)

- 업무 : 인력관리 > 명부 양식출력
- 화면명 : 3.4.2 조사요원 채용자 명부

서비스업조사 인력관리

채용관리 | 채용현황 | 업무임명 | 명부양식출력 | 수단계산 | 근무현관리 | 다중업무선택 | 시스템종료

명부 양식출력 > 조사요원 채용자 명부

시도: [전라북도] | 시군구: [경주시] | 읍면동: [북면] | 이름: _____ | 채용구분: [전체]

발급번호	이름	주민번호	전화번호	핸드폰	성별	연령	학력	채용구분	업종	지동차소유	거주주소
	김철수	710527-.....			여자	28 대졸	조직원	상	미소유		대전광역시 서구 안남동
1	김철수	791017-.....			여자	27 고졸	조직원	하	미소유		전라북도 경주시 신대인동
2	이영희	660501-.....	042-481-2453	016-608-9171	남자	40 대졸	조직원	하	미소유		대전광역시 서구 모란동
3	홍여사	740521-.....	042-481-2453		여자	32 대졸	조사관리	상	소유		경상북도 포항시 북구 덕소동
4	김철수	650305-.....	063-481-2453	016-608-9171	여자	40 대졸	조직원	상	소유		전라북도 경주시 북면 장안동

전라북도 경주시 / 나병계업 | 인력관리 Ver : 1.0 | 2009년 02월 13일 | 문의처 030-700-2006 / 042-472-0863

○ 화면설명

조사요원 채용자 명부 화면은 채용된 조사원에 대해 지역별로 조회하고 명부출력 버튼을 사용하여 선택된 지역(시군구)의 발급번호생성, 조사요원 채용자 명부, 조사요원증, 임명장서식을 출력할 수 있는 화면이다.

○ 처리절차

- ① 담당자는 콤보박스의 시도/시군구/읍면동을 선택한다.
- ② 시스템은 선택된 지역의 조사요원 채용자 목록을 화면에 출력한다.

▷ 발급번호생성

- ① 불러오기 한 자료 중에 1명이라도 발급번호가 없으면 발급번호생성 버튼이 활성화 되며 발급번호생성이 된 경우는 버튼이 사라진다.

▷ 명부출력

- ① 화면에 출력된 조사요원 채용자 목록에 대해 명부출력 버튼을 클릭한다.
- ② 새로운 창에 조사요원 채용자 명부가 화면에 출력된다.
- ③ 명부를 확인하고 프린터로 출력한다.

※ 하단의 버튼을 이용하여 조사요원증, 조사요원증 발급대장, 임명장을 출력할 수 있다.

▷ 조사요원증 및 임명장 출력

- ① 보유하고 있는 프린터로 출력을 하기 위해 상단 및 왼쪽 여백 값을 여러회 조정하면서 정확한 위치값을 찾아낸 뒤 출력을 하고 그 값을 별도로 메모하여 향후 사용한다.

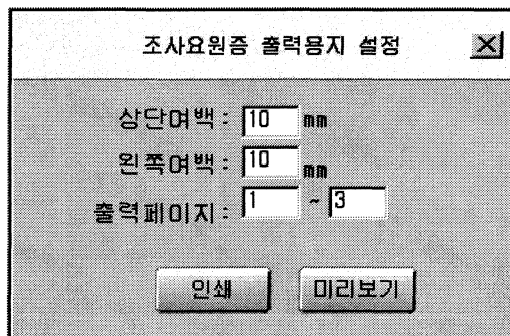

- ② 조사요원증을 인쇄 또는 미리보기하여 인쇄를 하여야만 발급대장에 기록이 된다.

○ 선행/후행 작업

- ☞ 명부출력버튼을 클릭 전에 출력하고 싶은 지역을 선택한다. (선행)
- ☞ 해당 없음(후행)

□ 업무 : 인력관리 > 명부 양식출력

□ 화면명 : 3.4.3 입력내검요원 채용자 명부

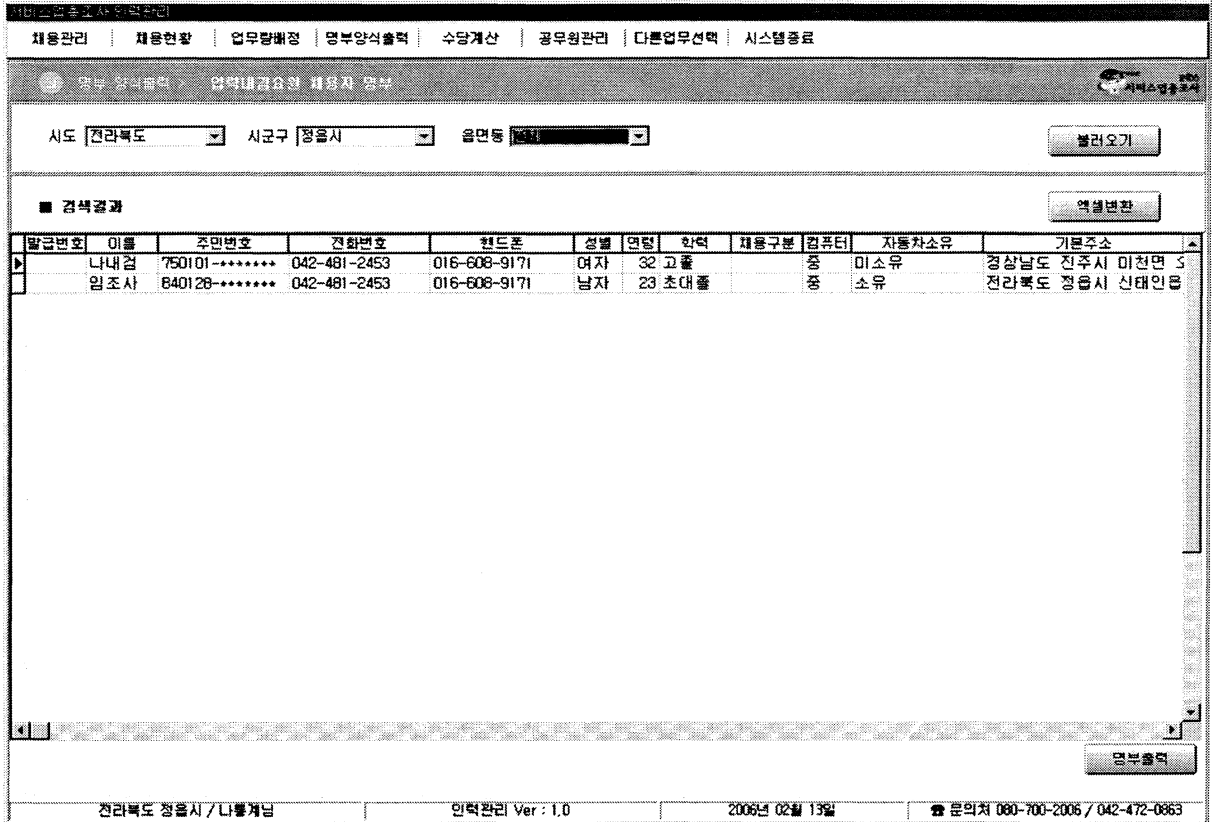

발급번호	이름	주민번호	전화번호	핸드폰	성별	연령	학력	채용구분	직종	자동차소유	기본주소
	나내검	750101-*****	042-481-2453	016-608-9171	여자	32	고졸		중	미소유	경상남도 진주시 미천면 5
	임조사	840128-*****	042-481-2453	016-608-9171	남자	23	초대졸		중	소유	전라북도 정읍시 신대인읍

○ 화면설명

입력내검요원 채용자명부 화면은 채용된 입력내검요원을 지역별로 조회하고, 조회된 지역의 입력내검요원 명부를 출력할 수 있는 화면이다.

○ 처리절차

- ① 담당자는 콤보박스의 시도/시군구를 선택한다.
- ② 시스템은 선택된 지역의 입력내검요원 채용자 목록을 화면에 출력한다.

▷ 명부출력

- ① 화면에 출력된 입력내검요원 채용자 목록에 대해 명부출력 버튼을 클릭한다.
- ② 새로운 창에 입력내검요원 채용자 명부 화면이 출력된다.
- ③ 명부를 확인하고 프린터로 출력한다.

○ 선행/후행 작업

- ☞ 명부출력버튼을 클릭 전에 출력하고 싶은 지역을 선택한다. (선행)
- ☞ 해당 없음(후행)

- 업 무 : 인력관리 > 명부 양식출력
- 화면명 : 3.4.4 조사요원증 발급대장

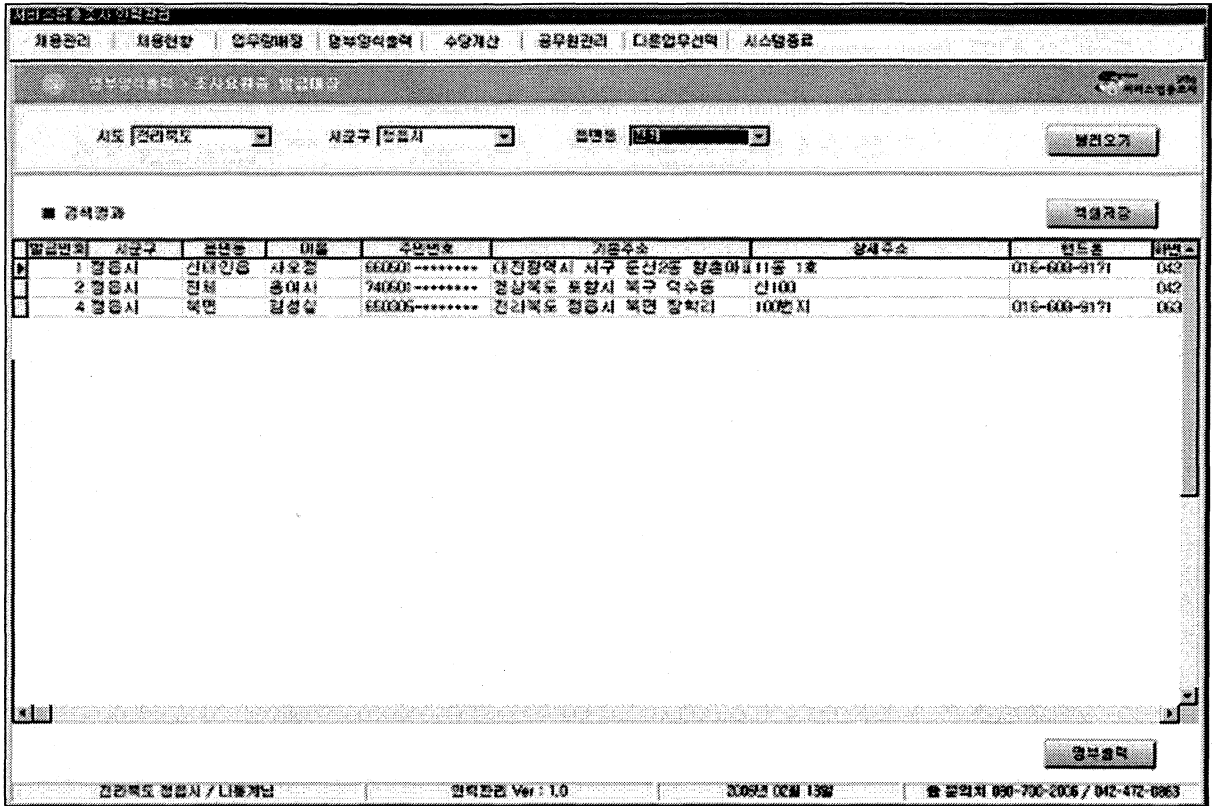

발급번호	시군구	읍면동	이름	주민번호	기초주소	상세주소	연도	구역
1	정읍시	간태면	차오경	880601-.....	대진광역시 서구 동진2동 향운아파트 11동 1호		016-600-9171	042
2	정읍시	간태	홍대서	740601-.....	경상북도 봉황시 북구 석수동 간100		016-600-9171	042
4	정읍시	북면	김성실	850005-.....	전라북도 정읍시 북면 장학리 100번지		016-600-9171	042

○ 화면설명

조사요원증 발급대장 화면은 조사요원증을 발급한 내역을 지역별로 조회하고 선택된 지역의 조사요원증 발급명부를 출력할 수 있는 화면이다.

○ 처리절차

- ① 담당자는 콤보박스의 시도/시군구/읍면동을 선택한다.
- ② 시스템은 선택된 지역의 조사요원증 발급 목록을 화면에 출력한다.

▷ 명부출력

- ① 화면에 출력된 조사요원증 발급대장 목록에 대해 명부출력 버튼을 클릭한다.
- ② 새로운 창에 조사요원증 발급대장 명부가 화면에 출력된다.
- ③ 명부를 확인하고 프린터로 출력한다.

○ 선행/후행 작업

- ☞ 명부출력버튼을 클릭 전에 출력하고 싶은 지역을 선택한다. (선행)
- ☞ 해당 없음(후행)

3.5 수당계산

□ 업무 : 인력관리 > 수당계산

□ 화면명 : 3.5.1 수당계산



○ 화면설명

수당계산 화면은 채용된 조사요원, 시군구 입력내검요원의 근무일을 기준으로 수당을 계산하는 화면이다.

○ 처리절차

- ① 담당자는 콤보박스의 시도/시군구/읍면동/채용구분을 선택한다.
- ② 시스템은 선택된 지역의 조사요원, 입력내검요원 목록을 화면에 출력한다.

▷ 저장버튼

- ① 채용일수에 직접 채용날짜를 입력하여 저장한다.
- ② 저장된 채용일수에 의해 수당을 계산한다.

○ 선행/후행 작업

☞ 해당 없음

3.6 공무원관리

업무 : 인력관리 > 공무원관리

화면명 : 3.6.1 공무원관리

채용관리 | 채용현황 | 업무량배정 | 명부양식출력 | 수당계산 | 공무원관리 | 다른업무선택 | 시스템종료

시도 시군구 읍면동 공무원이름

검색결과 24 / 24 전라북도/정읍시/전체

소속	부서	성명	교관단여부	실사여부
이평면	이평면	김길환	N	N
시정	지역정보과	김미자		
동동면	동동면	김은마		
고부면	고부면	김태완		
감곡면	감곡면	김현석	N	N
임암면	임암면	나은희	N	N
시정	정보통신과	나진산	N	N
시정	지역정보과	나룡계		
▶시정	정보통신실	나룡계	N	N
남룡계	남룡계	남룡계	N	N
신대인읍	신대인읍	박광섭	N	Y
산내면	산내면	박정규	N	N
덕천면	덕천면	박진희	N	N
통계청	건산개발과	손오경	N	N
북면	북면	안석주		

■ 공무원 신상정보

근무지역	<input type="text" value="전라북도"/>	시군구	<input type="text" value="정읍시"/>	전체	소속	시정	권한	시군구공무원
부서	정보통신실	직급	일반8급	이름	나룡계	주민번호	780101	-111111
전화번호(사무실)	063-481-6122	전화번호(휴대폰)	016-123-1231	EMail	gdds42@neo.go.kr			
교관단여부	<input type="radio"/> 예 <input checked="" type="radio"/> 아니오	실사여부	<input type="radio"/> 예 <input checked="" type="radio"/> 아니오	활동일				

전라북도 정읍시 / 나룡계남 인력관리 Ver : 1.0 2006년 02월 13일 문의처 060-700-2006 / 042-472-0663

○ 화면설명

공무원을 검색하고, 추가등록 및 삭제 할 수 있는 화면이다.

○ 처리절차

▷ 삭제버튼

공무원 신상정보를 삭제한다.

▷ 등록버튼

등록버튼을 클릭해서 새로운 공무원 신상정보를 입력한다.

▷ 저장버튼

입력한 공무원을 저장하거나 등록된 공무원 신상정보를 수정한다.

○ 선행/후행 작업

☞ 해당 없음

3.7 다른업무선택

□ 업 무 : 인력관리 > 다른업무선택 (조사관리 동일)

□ 화면명 : 3.7.1 게시판으로 이동



○ 화면설명

다른업무선택을 통해 게시판으로 이동하는 화면이다.

※ e-관리시스템 이용 중 다른 창으로 이동하고자 할 때는 아래부분 작업표시줄에 있는 2006서비스업총조사 창을 한번 클릭하면 최소화된다. 또는 키보드의 ALT + TAB 키를 이용하여 다른창으로 이동가능하며 바탕화면으로 가고 싶은 경우에는 윈도우키 + D(알파벳)를 동시에 눌러주면 된다.

- 끝 -