

025.4633
140148
2001

2001년 기준 사업체기초통계조사 및
도소매업·서비스업 총조사용

한국표준산업분류 해설 및 종합색인표

2002. 4

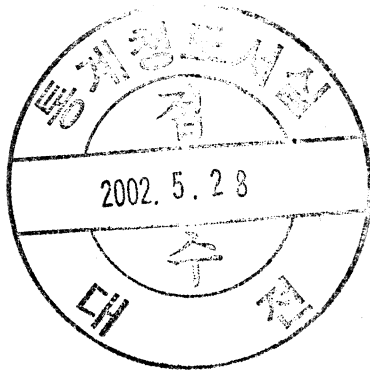

B35430

 통계청

목 차

I. 한국표준산업분류 해설 및 종합색인표 개요	3
1. 색인표 발간목적	5
2. 산업분류부호 결정요령	5
3. 산업대분류별 항목수	8
4. 업종별 산업분류 적용시 유의사항	9
II. 한국표준산업분류별 내용 및 예시	23
III. 한국표준산업분류 색인표(가나다순)	183

I. 한국표준산업분류 해설 및 종합색인표 개요

1. 색인표 발간목적

- 가. 통계조사의 실지조사, 조사표심사 등에 종사하고 있는 통계업무 담당자들이 산업활동을 보다 정확하고 용이하게 분류할 수 있도록 하기 위함.
- 나. 통계조사시 사업체에서 응답하는 사업내용이나 취급상품만으로도 산업을 신속하게 분류할 수 있도록 함으로써 정해진 기간 내에 조사업무가 차질없이 진행될 수 있도록 함.
- 다. 산업분류에 대한 이해가 부족하고 잦은 인사이동으로 업무의 단절이 생기게 되는 조사담당자 및 조사원이 용이하게 산업을 분류할 수 있게 함으로써 분류착오 등을 최소화하여 산업별 통계의 정확성을 향상시키고자 함

2. 산업분류부호 결정요령 (사업체기초통계조사 및 도소매업·서비스업 총조사의 경우)

- 가. 조사표 7항에 기재된 「사업내용」 과 「주요 취급품목 및 영업종목」 을 참조하여 산업분류를 찾게 됨.
- 나. 산업분류는 『한국표준산업분류별 내용 및 예시』, 『한국표준산업분류 색인표』 의 내용을 아래와 같이 이용하여 결정
 - 『한국표준산업분류별 내용 및 예시』는 「사업내용」 과 「주요 취급품목 및 영업종목」 의 내용을 통해 해당 산업의 중분류 정도까지 분류가 가능한 경우 산업분류별 내용예시를 이용하여 해당 산업분류부호 5자리를 부여할 때 이용
 - 『한국표준산업분류 색인표』는 산업분류에 대한 사전지식이 없는 경우 조사된 「사업내용」 과 「주요 취급품목 및 영업종목」 의 내용을 색인에서 찾아 산업분류를 부여할 때 이용

※ 사업체의 산업분류 결정시 유의사항(제조, 도매, 소매 등을 겸하고 있는 경우)

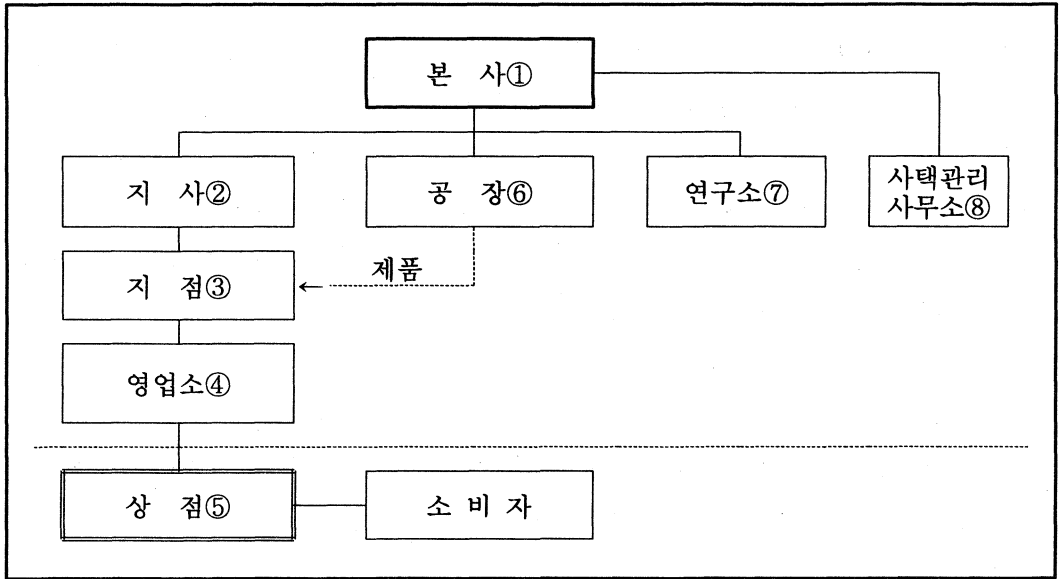

	산업활동내용	산업분류
① 본 사	산하 사업체의 주된 활동이 제품의 제조인 경우	→ D 제조업
② 지 사	도매업을 수행하는 ③ 지점과 ④ 영업소를 관리	→ ③, ④의 주요활동인 『G51 도매업』
③ 지 점	⑥ 공장에서 제조된 제품을 받아서 ④ 영업소에 이동시킨 것	→ 도매활동으로 『G51 도매업』
④ 영업소	③ 지점에서 제품을 받아서 ⑤ 상점에 도매	→ 『G51 도매업』
⑤ 상 점	④ 영업소에 제품을 받아서 소비자에게 소매	→ 『G52 소매업』
⑥ 공 장	제조시설을 갖추고 제품을 생산	→ 『D 제조업』
⑦ 연구소	신제품의 개발연구 등을 수행	→ 『M73 연구 및 개발업』
⑧ 사택관리사무소	사택은 아파트나 맨션 등과 같이 가구가 독립하여 가정생활을 영위하도록 건축된 건물이기 때문에 그 관리는 부동산 관리업	→ 『L70211 주거용 부동산관리업』

〈사업체의 산업분류부호 결정요령 도식〉

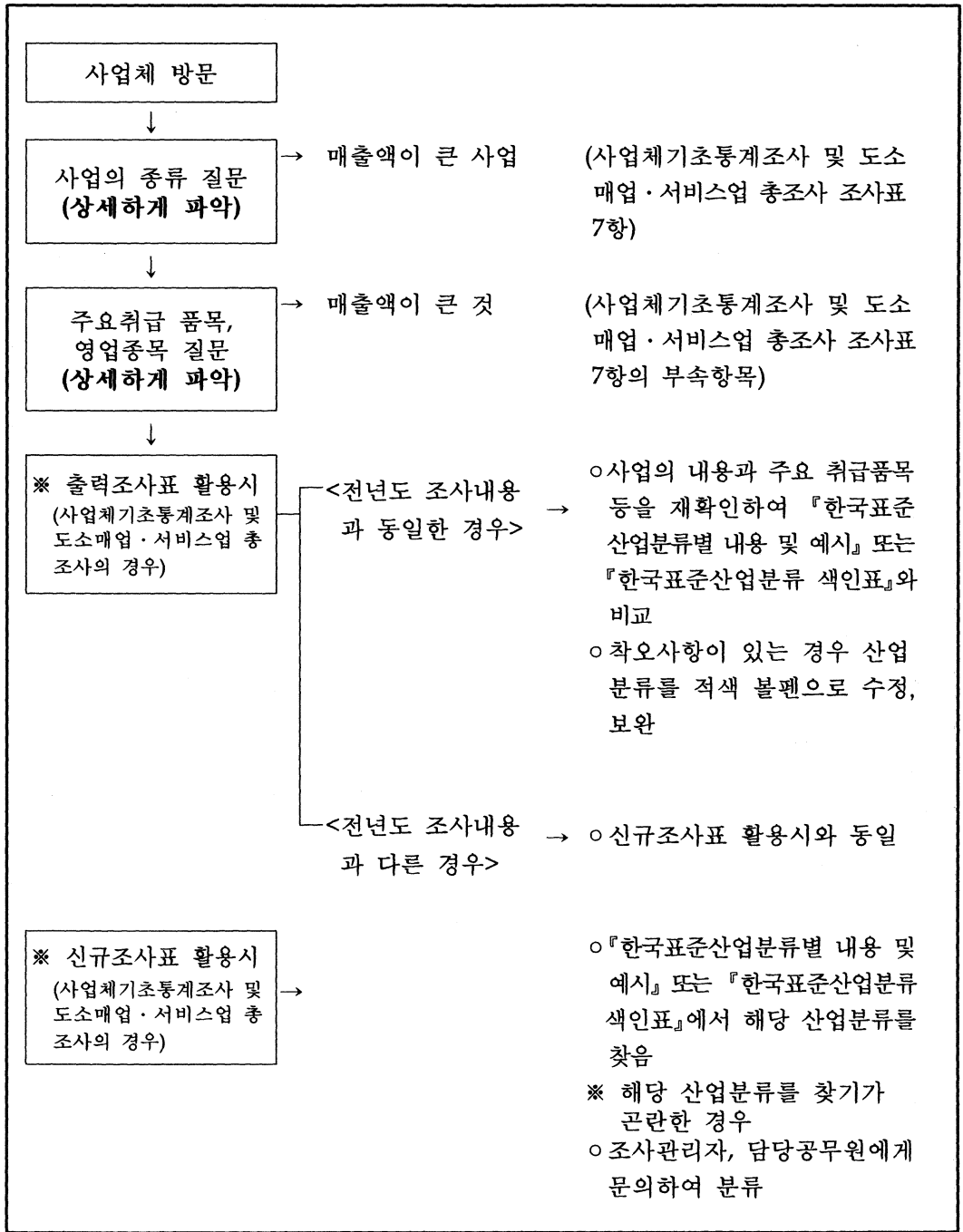

※ 위의 방법으로 산업분류의 결정이 어려운 경우 통계청 산업통계과, 서비스업 통계과 또는 통계기준과에 문의하여 해결

3. 산업대분류별 항목수

대분류	중분류	소분류	세분류	세세분류
A 농업, 임업	2	6	17	29
B 어업	1	2	4	8
C 광업	3	7	12	18
D 제조업	23	71	174	473
E 전기,가스 등	2	4	6	7
F 건설업	2	7	13	43
G 도·소매업	3	21	54	162
H 숙박, 음식	1	2	6	22
I 운수업	4	12	21	48
J 통신업	1	2	5	9
K 금융, 보험	3	5	15	34
L 부동산,임대	2	6	10	21
M 사업서비스	4	15	29	70
N 행정,국방 등	1	5	8	25
O 교육서비스	1	5	11	23
P 보건, 복지	2	4	10	22
Q 오락,문화 등	2	7	21	55
R 공공, 개인	4	11	24	49
S 가사서비스	1	1	1	1
T 국제, 외국	1	1	1	2
20	63	194	442	1,121

4. 업종별 산업분류 적용시 유의사항

농업, 수렵업 및 임업 (A)

【 조경업과 조경건설업 】

사업의 종류	산업분류	사 업 내 용
조경수식재 및 관리 서비스업	01410	조경수 및 잔디식재, 정원수관리
조경공사업	45126	조경시설물 설치공사 (인공연못 · 인공폭포 · 분수시설공사 등)

계 조 업 (D)

▣ 도 · 소매업과의 구분

【 도축업과 정육점 】

사업의 종류	산업분류	사 업 내 용
도 축 업	15111	가축류(소, 돼지, 양 등)나 가금류(닭, 칠면조 등)를 도축하여 고기 및 원피를 생산하는 산업
기타 육지동물고기 가공 및 저장처리업	15119	도축된 고기를 구입하여 일관 공정에 의하여 포장육으로 가공한 후 판매 (예) 통조림 제조, 햄, 소시지 제조 등
육류도매업	51312	도축된 고기(가축류, 가금류)를 구입하여 도매하는 산업
육류소매업	52212	도축된 고기(가축류, 가금류)를 구입하여 소매하는 산업 (정육점)

【 얼음제조·소매 및 냉동창고 】

사업의 종류	산업분류	사 업 내 용
얼음제조	15541	얼음공장에서 얼음을 제조
얼음소매	52221	소비자를 대상으로 얼음을 소매(음료소매업)
냉동창고	63202	냉동물품 및 얼음 등을 보관하는 산업

【 알루미늄 샤시, 창틀 제조 및 판매 】

사업의 종류	산업분류	사 업 내 용
플라스틱제 창틀 제조	25229	강화플라스틱제를 이용하여 문 및 창틀을 제조
알루미늄 샤시바 제조	27222	알루미늄 피를 압연 및 압출기를 통하여 바, 봉 등을 제조
알루미늄 창틀 제조	28111	알루미늄 샤시바를 원재료로 문 또는 창틀을 제조
알루미늄 샤시바 소매	52619	알루미늄 샤시바를 구입하여 단순절단 또는 원형 그대로 판매 (기타 철물, 난방용구 및 건설자재 소매업)

【 재생재료 가공처리업과 재생용 재료 수집 및 판매업 】

사업의 종류	산업분류	사 업 내 용
재생용 금속가공 원료 생산업	37100	폐금속(고철, 알루미늄 등)을 펠렛(알갱이 상태) 형태로 완전 분쇄 처리하는 산업활동
재생용 비금속가공 원료 생산업	37200	폐플라스틱 등을 펠렛형태로 완전분쇄 처리하는 산업활동
재생재료 수집 및 판매업	51731	고물상과 같이 재생재료 수집판매 활동 (운송의 편의를 위하여 절단·압착등의 과정이 결합될 수 있음)

○ 그러나 재생재료(원료상태)를 이용하여 제품이 출하된 경우는 해당 제조업으로 분류

페타이어	→ 펠렛상태(37200) 분쇄·압출 펠렛상태	→ 고무매트 제조(25199)
페금속	→ 펠렛상태(37100)	→ 1차 철강재 생산(중분류 27)
페플라스틱	→ 펠렛상태(37) 분쇄·압출 수지상태(24)	→ 플라스틱 용기(중분류 252)
페지	→ 펄프상태(20)	→ 화장지(21292)

『중분류 37. 재생용 가공원료 생산업』

【 자동차부품 제조 】

사업의 종류	산업분류	사업 내용
타이어 및 튜브 제조	25111	각종 차량의 타이어 및 튜브 등 제조 ☞ 중고타이어 재생은 제외
백미러, 자동차용 안전유리 제조	26122	유리 가공품 제조
차량용 조명 및 전기장치 제조업	31912	전기배선장치 제조
자동차 엔진용 부품 제조	34301	기화기, 카브레타, 피스톤, 냉각장치 등 제조
자동차 차체용 부품 제조	34302	문짝(도어), 보닛(덮개), 범퍼 등
기타 자동차부품 제조	34309	기어박스, 클러치, 핸들, 소음기, 안전벨트 등
운수장비용 의자 제조업	36111	자동차용 의자

○ 금속, 고무, 플라스틱 재료를 주조, 단조, 성형하여 만든 1차 제품
☞ 금속(273 또는 289), 고무(251), 플라스틱(252) 업종으로 각각 분류

【 내연기관 제조업 】

사업의 종류	산업분류	사업 내용
자동차용	34110	자동차 엔진(내연기관) 제조업
선박용	29111	선박용 내연기관 제조업
항공기용	35321	항공기용 엔진 제조업

【 수리업과의 관계 】

사업의 종류	산업분류	사 업 내 용
기타 일반기계 수리업	92119	선박부품, 철도차량부품, 항공기부품 수리
농기구 수리업		경운기, 트랙터 등 농기구 수리센터
자동차 종합수리업	92211	1, 2급 정비소
자동차 전문수리업	92212	카센터 등 경정비
가전제품 수리업	92310	TV, 냉장고, 세탁기등 가정용 전기제품 수리 (개인 및 가정용품 수리업)

○ 제조 사업체에서 결합적으로 수행하는 경우는 제조업으로 분류

- 선박, 철도차량, 항공기 수리업(제조업으로 분류)

- 선박 수리업(3511) : 강선건조업(3511), 합성수지선 건조업(35112), 목선건조업(35119)
- 철도차량 수리업(3520) : 기관차 및 기타 철도차량 제조업(35201)
- 항공기 수리업(353) : 항공기 제조업(35310)

【 건강식품(개소주 등)의 제조 】

사업의 종류	산업분류	사 업 내 용
건강보조용 액화 식품 제조업	15497	직접 재료를 구입하여 건강식품을 제조·판매 및 원재료를 제공 받아 증탕하여 건강식품을 제조하여 주고 그 대가로 수수료를 받는 경우 (예, 건강원)
건강보조식품 소매업	52216	흑염소엑기스, 알로에 가공품 등을 구입하여 소매

전기가스 및 수도사업(E)

■ 전기업(401), 전기재료소매업(52531)과 전기공사업(4631)의 구분

○ 전기업에는 발전소, 배전소, 변전소, 송전소, 전기사업관리소(본사, 지사, 영업소)만 포함

■ 도시가스공급업(40200)과 도시가스 파이프라인 시공업(45129)의 구분

■ 증기 및 온수공급업(40300)과 온천지개발(70129)이나 온천욕탕업(93121)의 구분

■ 수도사업(410)과 건물내부 수도공사업(45201)이나 하수처리장(90110)의 구분

- 수도사업에는 공업용수공급, 공업용수관리사무소, 생활용수공급, 생활용수관리사무소, 수도 배관공급, 정수장, 취수장, 해수의 정수처리장 등

도·소매업(G)

【 도매업과 상품중개업의 구분 】

사업의 종류	산업분류	사 업 내 용
도매업	512~519	신상품 또는 중고품을 변형하지 않고 구매자에게 재판매
상품중개업	511	판매상품에 대한 소유권을 갖지 않고(소유권 여부 관계없이 타인명의(위탁자)로 중개) 구매자와 판매자를 위하여 판매 또는 구매를 대리 ☞ 매출액은 거래 상품총액이 아닌 수수료 수입만 해당
음·식료품 및 담배 중개업	51102	중매업자가 농(수)산물에 대한 소유권을 완전히 이전 받지 않고 단지 구매자와 판매자를 위하여 중개만 하는 경우
과실 및 채소 도매업	51311	농산물(과실, 채소 등)을 직접 구입하여 도매하는 경우
수산물 도매업	51313	수산물을 직접 구입하여 도매하는 경우
과실 및 채소 소매업	52214	농산물(과실, 채소 등)을 구입하여 일반점포에서 직접 소매하는 경우
수산물 소매업	52213	수산물을 구입하여 일반 점포에서 직접 소매하는 경우

【 주유소와 액체연료 소매업의 구분 】

사업의 종류	산업분류	사 업 내 용
주유소	50401	차량용 액체연료(휘발유, 경유 등)를 소매
차량용 가스충전업	50402	차량용 가스연료를 충전
액체연료 소매	52672	가정용 난방(난로 등) 및 취사용 유류(석유, 경유)를 소매
가정용 가스연료 소매업	52673	용기에 충전된(또는 직접 충전)가정용가스연료를 소매

【 한의원, 한약재상의 구분 】

사업의 종류	산업분류	사 업 내 용
한약조제	24222	한의학 조제품을 제조
한약재 도매	51209	각종 한약재를 도매 판매
한약재 소매	52219	각종 한약재를 소매 판매
한의원	85124	한의학 처방(치료 예방) 및 조제하는 의료기관

【 우유대리점의 구분 】

사업의 종류	산업분류	사 업 내 용
우유도매	51324	사업체 또는 소매상 등에 대량으로 우유를 제공하여 주는 사업체
우유계약배달 판매업	52892	소비자와의 계약에 따라 우유를 배달판매하는 사업체

【 떡집과 떡방앗간의 구분 】

사업의 종류	산업분류	사 업 내 용
떡 방 앓 간	15312	일반적으로 개인의 주문에 따라 떡가루 또는 떡을 만들어 주고 수수료를 받는 경우
떡 집	15412	接客시설 없이 떡을 제조하여 직접 판매하는 경우
	51323	接客시설 없이 떡을 구입하여 도매하는 경우
	52215	接客시설 없이 떡을 구입하여 소매하는 경우
	55241	接客시설을 갖추고 구입한 떡을 판매하는 경우

【 신문, 시험지, 학습지 등 보급소의 구분 】

사업의 종류	산업분류	사 업 내 용
외 판	52893	외판원에 의한 소매
직접 계약배달 판매	52892	매장없이 계약배달 판매
매장에서 일반대중에게 판매	52	상품의 종류에 따라 「52」 소매업에 분류
학습지 배달 및 교육	80933	방문 및 통신교육학원

【 종합소매업의 구분 】

사업의 종류	산업분류	사 업 내 용
대형 종합소매	5211 (3,000m ² , 약 910평 이상)	대형매장을 갖추고 각종 유형의 상품을 종합적으로 소매하는 산업활동
백화점	52111	단일 경영주체가 다수의 매장시설을 갖추고 각종 상품을 종합적으로 소매(매장마다 전용 판매원이 직접 매매) 단, 임대매장의 경우 각각 별도의 사업체로 조사하며, 산업분류는 전문소매업의 해당 항목으로 분류
기타 대형 종합 소매업	52119	단일 경영체제하에 대형매장을 갖추고 상품을 종합적으로 소매(대형 할인점)
음식료품 위주 종합 소매업	5212 (3,000m ² , 약 910평 미만)	매장을 갖추고 음식료품 위주로 생활잡화 등을 종합적으로 소매
슈퍼마켓	52121 (165m ² ~3,000m ² , 50평~910평)	매장을 갖추고 음식료품 위주로 생활잡화 등을 종합적으로 소매
체인화 편의점	52122	종합상품 체인 공급업자와 체인 계약을 체결하여 각종 상품을 공급받아 24시간 소매
기타 음식료품 위주 종합소매업	52129 (165m ² , 50평 미만)	매장을 갖추고 음식료품 위주로 생활잡화 등을 종합적으로 소매
그외 기타 종합 소매업	52190 (3,000m ² , 910평미만)	매장을 갖추고 식료품이외의 각종 상품을 종합적으로 소매 (예) 결혼용품 전문점, 노인용품 전문점

숙박·음식점업 (H)

【 제과점의接客시설 유·무에 따른 구분 】

사업의 종류	산업분류	사업 내용
빵·과자 제조 판매 (接客시설없음)	15411	빵·과자 등을 제조하여 판매하는 경우
구입한 빵·과자 소매(接客시설없음)	52215	接客시설 없이 일반소비자에게 소매하는 경우
빵·과자 제조 판매 (接客시설있음)	55241	제과점에서接客시설을 갖추고 소비자에게 판매하는 경우

【 호텔업과 여관업의 구분 】

사업의 종류	산업분류	사업 내용
호텔업	55111	룸서비스, 데스크서비스, 개별봉사서비스, 벨보이 서비스, 연회, 집회설비 등 전 서비스의 숙박설비를 제공하는 경우로서 공중위생법에 등록된 일반호텔, 관광진흥법에 등록된 관광호텔 등을 말함
여관업	55112	호텔업이외의 각종 모텔, 여관, 여인숙 등을 말함 ☞ 일반호텔 : 호텔의 명칭을 사용하는 경우에도 호텔업에서 제공되는 종합서비스가 제공되지 않는 경우 여관업(모텔 등)
휴양콘도 운영업	55113	회원제 숙박시설, 회원용 콘도미니엄, 회사전용 휴양시설 ☞ 약정에 의하여 이용권을 획득한 특정회원을 대상으로 숙박시설 제공, 여유시설은 일반인을 대상으로 제공하기도 함
청소년 수련시설 운영업	55114	청소년 수련업, 자연학습원(숙박시설 갖춤) ☞ 숙박시설을 갖추지 않은 청소년수련원(88999)
가타 관광 및 여행자 숙박시설 운영업	55119	산장 운영, 휴일 캠프장, 민박시설, 유스호스텔
회사 및 단체 기숙사 운영업	55191	학교기숙사 운영, 회사 기숙사 ☞ 일반대중에게는 제공되지 않고 특정회사 및 단체 소속원을 대상으로 숙식 제공

운수업(I)

- ▣ 부정기항공운수업(62200)과 항공화물대행업(63991)의 구분
- ▣ 파이프라인운송업(60400)과 하수처리업(90110)의 구분

금융 및 보험업(K)

【 새마을금고(65911)와 국내은행(65121)의 구분 】

사업의 종류	산업분류	사업내용
국내은행	65121	국내시중은행(국민은행 등), 지방은행(경남은행 등), 특수은행(중소기업은행, 농업협동조합, 수산업협동조합 등)
신용조합	65911	신용협동조합, 상호신용금고, 마을금고, 농협단위조합 등
개발금융기관	65921	산업은행, 수출입은행

【 보험 영업소(6601~6604)와 대리점(67201)의 구분 】

사업의 종류	산업분류	사업내용
생명보험업~재보험업	6601~6605	보험회사 직영의 영업소는 보험종류에 따라 분류
보험회사 계약대리 및 중개업	67201	보험회사와의 계약에 따라 보험대리 및 알선 서비스

【 금융리스업과 운용리스업의 구분 】

사업의 종류	산업분류	사업내용
금융리스업	65923	소유권을 시설장비 사용자에게 주는 경우
운용리스업	71	소유권을 리스사가 가지고 있는 경우는 『기계장비 임대업(71)』 중 해당 산업으로 분류 (예)산업리스, 개발리스, 부산리스, 주운리스 등

부동산 및 임대업(L)

【 건설 및 토목공사용 기계장비 임대의 구분 】

사업의 종류	산업분류	사업 내용
건설장비 운영업	46500	조작 운전자가 딸린 건설장비 임대업
건설 및 토목공사용기계장비 임대	71210	운전자없이 건설 및 토목공사용 기계장비 임대

사업서비스업(M)

【 데이터베이스업(72400)과 시험정보은행(52621)이나 생활정보신문(22123)과 구분 】

사업의 종류	산업분류	사업 내용
정기광고간행물 발행업	22123	벼룩시장, 알뜰시장, 교차로 등 생활정보지 발행 업체(인쇄시설의 보유여부에 관계없음)
시험정보은행	52621	
인터넷 접속서비스	64292	(예) 두루넷, 보라넷, 드림라인
인터넷 검색서비스	72400	운세정보, 기상정보 등을 DB로 구축하여 서비스 (예)다음, 야후, 심마니, 라이코스 등

【 실내장식(공사)과 실내장식(디자인)의 구분 】

사업의 종류	산업분류	사업 내용
실내장식공사	46412	실내에 벽지 도배, 모노륨, 실내장식, 카펫트 등 공사를 하는 경우
실내장식(디자인)	74601	수수료 또는 계약에 의거 패션디자인업, 그래픽 디자인업을 하는 경우

【 비디오테이프 대여와 비디오테이프 판매의 구분 】

사업의 종류	산업분류	사 업 내 용
음반 및 비디오물 소매업	52513	레코드판, 비디오테이프 등을 소비자에게 소매하는 경우
비디오테이프 대여	71301	비디오테이프를 대여하여 주고 수수료를 받는 경우
비디오 상영	87142	비디오테이프를 상영하는 경우 (예) 비디오방(영화감상실)
녹음시설운영업	87312	수수료 또는 계약에 의한 음반·테이프 등에 녹음하는 경우(음반원판 제작관련 등)

【 만화 가게의 도매 및 대여에 따른 구분 】

- 만화 가게 : [도매점(51463) : 만화를 도매하는 경우
 [대 여(71302) : 만화를 대여하여 주고 수수료를 받는 경우(만화방 포함)

【 광고대행, 광고기획, 광고물 제작, 판촉물 제작, 간판 제조의 구분 】

사업의 종류	산업분류	사 업 내 용
전기식(빛에 의한) 간판 제조	31522	광고대행 업체 또는 광고주 등이 작성 또는 의뢰한 광고기획안에 따라 광고물 제조 (예) 네온사인, 조명 광고판 등 ※ 형광등 내장형 제외(36950)
비전기식 간판 제조	36950	고정광원을 갖지 않는 간판 및 광고물 제조 (예) 간판, 현수막, 광고물 등
광고대행	74510	광고주(사업체) 또는 광고매체(언론매체)를 대리하여 종합, 특정 광고방식에 의한 광고를 총괄 책임
광고물작성 전문	74593	광고물을 직접 제작 또는 판매하지 않고 광고문안 작성, 광고물 도안, 설계 등의 광고물 기획 작성

【 청소 대행업소의 구분 방법 】

- 건물 및 구내, 가구, 기기의 소독대행(75921)
- 건축물 청소 대행업(75922)
- 산업설비(선박· 산업용장비 등) 청소대행(75923)
- 쓰레기, 폐기물 등 수거
 - 하수처리업(90110) - 분뇨처리업(90121)
 - 축산물 폐기물 처리업(90122) - 폐기물 수집운반업(9021)
 - 폐기물 처리업(9022) ⇒ 산업 오폐수처리 포함

보건 및 사회복지사업(P)

【 놀이방 및 유치원의 구분 】

사업의 종류	산업분류	사업 내용
유치원	80110	초등학교 입학전에 학교환경에 적응하도록 하는 교육기관
어린이집	80110	5세이상의 어린이가 많은 경우 유아교육기관으로 분류
	86210	5세미만의 어린이가 많은 경우 보육시설로 분류
놀이방	86210	비수용아동시설로서 어린이들이 자유롭게 놀 수 있도록 운영하는 시설이며, 보육시설로 분류
일반교습학원, 그외 기타 교육기관	8093, 8099	일반 학원(미술, 음악, 영어, 태권도 등)에서 미취학아동에게 유치원, 어린이집과 유사한 내용의 교육을 실시할 경우 일반학원으로 분류

【 병원 및 유사의료업(85192)의 구분】

사업의 종류	산업분류	사 업 내 용
종합병원	85111	100인 이상의 입원시설과 일정수준 이상의 진료 과목을 설치하고 의사가 입원환자를 위주로 진료행위
일반병원	85112	30인 이상의 입원시설을 갖추고 의사가 입원환자를 위주로 진료행위를 하는 의료기관
일반의원	85121	치과 및 한의원, 방사선진단 및 병리검사의원을 제외하고 외래환자를 위주로 진료행위
치과기공소	33192	정형외과용 및 신체보정용 기기제조업
산후조리원	93993	개인 간병인 및 유사서비스업

오락, 문화 및 운동관련산업(Q)

■ 오락, 게임방 운영업의 구분

- 경륜장 및 경마장 : 88313
- 전자오락실 운영업 : 88911
- 컴퓨터 게임방 운영업 : 88912 (인터넷 게임방, PC 게임방)
- ☞ 전화방, 대화방, 휴게방, 화상방 등 : 93999(그외 기타 분류안된 모든 서비스업)
- 노래방 운영업 : 88913 (가요주점 제외)
- 경마 마권발행소 (TV 경마) : 88995

기타 공공, 수리 및 개인서비스업(R)

■ 자동차 종합수리와 경정비 수리(카센타 등)의 구분

- 자동차 종합수리(92211) : 자동차를 종합수리하는 1급정비 공장
- 자동차 전문수리(92212) : 배터리, 오일교환 등 간단한 경정비를 주로하는 카센타

■ 폐기물수집처리업(902)과 청소대행업(7592)의 구분

■ 노동조합(91200)과 전문가단체(91120)의 구분

■ 전문가단체(91120)와 일반친목단체(91990)의 구분

II. 한국표준산업분류 내용 및 예시

대분류 부호	산업분류 항목	중분류 부호	페이지
A.	농업 및 임업	01~02	25
B.	어업	05	30
C.	광업	10~12	31
D.	제조업	15~37	35
E.	전기, 가스 및 수도사업	40~41	109
F.	건설업	45~46	111
G.	도·소매업	50~52	117
H.	숙박 및 음식점업	55	136
I.	운수업	60~63	138
J.	통신업	64	145
K.	금융 및 보험업	65~67	146
L.	부동산업 및 임대업	70~71	150
M.	사업서비스업	72~75	153
N.	공공행정, 국방 및 사회보장행정	76	163
O.	교육 서비스업	80	165
P.	보건 및 사회복지사업	85~86	167
Q.	오락, 문화 및 운동관련서비스업	87~88	169
R.	기타 공공, 수리 및 개인서비스업	90~93	175
S.	가사서비스업	95	181
T.	국제 및 기타 외국기관	99	181

* 산업대분류 S, T는 사업체기초통계조사의 조사대상이 아님.

A. 농업 및 임업

산업분류		내 용 및 예 시
분류번호	항 목 명	
01	농업	
011	작물 재배업	
0111	곡물 및 기타 식량작물 재배업	
01110	곡물 및 기타 식량작물 재배업	<p>곡물작물, 식량용 뿌리작물 및 기타 식량작물을 재배하는 산업활동</p> <p><예 시> · 벼, 보리, 밀, 수수 재배 · 감자, 고구마 재배 · 메밀 재배 · 옥수수, 콩, 녹두 재배</p> <p><제 외> · 작물의 종묘 생산(0112) · 시설작물 재배(0115) · 야생임산물(버섯, 딸기, 견과 등의 식용 야생식물 제외) 채취(0201) · 사료용 작물을 재배하거나 곡물작물을 사료용으로 재배(01140) · 과실, 견과(낙화생 제외), 음료용 또는 향신용 작물의 재배(0113)</p>
0112	채소, 화훼작물 및 종묘 재배업	
01121	채소작물 재배업	<p>노지에서 각종 채소작물을 재배하는 산업활동을 말한다. 노지에서 깻잎 등과 같이 채소로 사용하기 위하여 각종 작물을 재배하는 경우</p> <p><예 시> · 풋마늘 및 풋고추 재배 · 파 및 양파 재배 · 아스파라거스 재배 · 참외, 수박 및 멜론 재배 · 잎 및 열매 채소 재배</p> <p><제 외> · 채소작물의 종자 및 묘목 생산(01123) · 커피, 코코아, 차, 겨자, 붉은 고추 등의 음료용 또는 향신용 작물 재배(01132) · 딸기 노지 재배(01131) · 콩나물, 버섯 및 기타 채소작물의 시설재배(0115)</p>
01122	화훼작물 재배업	<p>노지에서 화초, 잔디, 관상수 등과 같은 장식, 관상, 조원 및 조경용의 수목·꽃·풀 등을 재배하는 산업활동</p> <p><예 시> · 정원수 재배 · 조원용 풀 재배 · 절화용 화초 재배 · 분재 재배</p> <p><제 외> · 화훼작물의 종자 및 묘목 생산(01123) · 화훼작물의 시설재배(0115) · 화훼작물의 식재 및 관리 활동(0141)</p>
01123	종자 및 묘목 생산업	<p>노지 또는 시설에서 각종 농작물의 종자, 버섯종균, 묘목을 생산하는 산업활동</p> <p><예 시> · 채소, 화초, 과수 종자 생산 · 채소, 화초, 과수 묘목 생산 · 버섯종균 생산 · 접수 및 삽수 묘목 · 화초 종근 생산 · 벼 모판 생산</p> <p><제 외> · 산림수의 종자 및 묘목 생산(02011)</p>
0113	과실, 음료용 및 향신용 작물 재배업	
01131	과 실 작 물 재배업	<p>노지에서 딸기, 견과(낙화생 제외)를 포함한 각종 과실작물을 재배하는 산업활동</p> <p><예 시> · 밤, 호도 및 대추 재배 · 복숭아, 포도 및 감귤 재배 · 견과류 채취(식용야생) · 바나나 재배 · 키위 및 망고스틴 재배 · 버찌 및 무화과 재배</p> <p><제 외> · 호프 재배(01140) · 유지(기름추출용) 작물 재배(01140) · 멜론, 수박, 토마토 및 기타 열매채소 노지재배(01121) · 포도를 직접 생산하지 않은 사업체에서 포도주 생산(15529)</p>
01132	음료용 및 향신용 작물 재배업	<p>노지에서 음료용 또는 향신용 작물을 재배하는 산업활동</p> <p><예 시> · 고추(풋고추 제외) 재배 · 생강 재배 · 정향 재배 · 녹차용 작물 재배 · 커피 재배 · 코코아 재배</p> <p><제 외> · 커피, 차류 가공(15491 또는 15492) · 향신료 가공(1545)</p>

A. 농업 및 임업

산업분류		내 용 및 예 시
분류번호	항 목 명	
0114	기타 작물 재배업(식량용 작물제외)	
01140	기타 작물 재배업 (식량용 작물제외)	노지에서 약용작물, 사료작물, 기름추출용 작물 및 공업용 원료작물 등 달리 분류되지 않은 기타 작물을 재배하는 산업활동 <예 시> · 인삼 재배 · 호프 재배 · 섬유작물 재배 · 비 및 솔 제조용 작물 재배 · 유지작물 재배 · 조물재료 작물 재배 <제 외> · 곡물 및 기타 식량 작물 생산(01110) · 음료용 및 향신용 작물 재배(01132) · 작물배양생산(01159)
0115	시설작물 재배업	
01151	콩나물 재배업	콩나물을 재배하는 산업활동 <제 외> · 콩나물 이외의 작물 수경 재배(01159)
01152	채소, 화훼 및 과일작물 시설 재배업	시설내에서 채소, 화훼 및 과일작물을 재배하는 산업활동
01159	기타 시설작물 재배업	콩나물, 채소, 화훼 및 과일작물 이외의 각종 작물을 시설 재배하는 산업활동 <예 시> · 버섯 재배 · 작물배양 재배 · 음료용 작물 시설재배 · 공예작물 시설재배 <제 외> · 화훼작물 생산, 시설 재배(01152) · 노지 및 시설내에서 종묘생산(01123) · 콩나물 재배(01151)
012	축산업	
0121	소 사육업	
01211	젖소 사육업	우유를 생산하기 위하여 젖소를 사육하는 산업활동을 말한다. 낙농사업체에서 직접 생산한 우유를 가공하여 액상시유, 치즈 및 기타 낙농제품을 생산하는 경우 <예 시> · 젖소 사육 · 우유 생산 <제 외> · 구입한 생우유의 처리 및 가공(1520)
01212	육우 사육업	쇠고기를 생산하기 위하여 육우를 사육하는 산업활동을 말한다. 젖소 이외의 기타 용도의 소 사육
0122	양돈업	
01220	양돈업	각종 용도의 돼지 및 멧돼지를 번식 및 사육하는 산업활동 <예 시> · 돼지 사육 · 멧돼지 사육
0123	가금 사육업	
01231	양계업	각종 용도의 닭을 사육하거나 병아리를 부화하는 산업활동 <예 시> · 닭 사육 · 양계장 운영 · 계란 생산 · 병아리 부화장 운영 <제 외> · 가금 감별활동(01430)
01239	기타 가금 사육업	각종 용도의 가금(닭 제외) 및 기타 조류를 사육하거나 부화하는 산업활동 <예 시> · 가금(닭 제외) 사육 · 조란(계란제외) 생산 · 실험용 조류 사육 · 관상용 조류 사육 · 메추리 사육 · 가금(닭 제외) 부화 <제 외> · 가금 감별활동(01430) · 닭 사육 및 부화(01231)

A. 농업 및 임업

산업 분류		내 용 및 예 시
분류번호	항 목 명	
0129	기타 축산업	
01291	말 및 양 사육업	<p>각종 용도의 말, 양 및 염소를 사육하는 산업활동</p> <p><예 시> · 양 사육 · 양모 생산 · 당나귀 사육 · 양젖 생산 · 경주마 사육</p> <p><제 외> · 수수료 또는 계약에 의한 양털 깎기 및 사육장 서비스 활동(01430) · 도축활동에 관련된 양모 생산(15111) · 경마장에서 경주마를 사육관리하는 경우(88313)</p>
01299	그외 기타 축산업	<p>달리 분류되지 않은 육지동물(소, 돼지, 가금 및 기타 조류, 말 및 양을 제외)을 번식·증식·사육하는 산업활동</p> <p><예 시> · 양봉업 · 실험용 쥐 생산 · 여우 및 곰 사육 · 양잠업 · 파충류 및 곤충류 사육 · 토끼, 개 및 사슴 사육 · 양서류(개구리 등) 사육 · 환형동물(지렁이 등) 사육</p> <p><제 외> · 가금 및 조류 감별활동(01430)</p>
013	작물재배 및 축산 복합농업	
0130	작물재배 및 축산 복합농업	
01300	작물재배 및 축산 복합농업	<p>작물 재배활동과 축산활동을 복합적으로 운영하는 산업활동으로서 이중 한편의 전문 화율이 66% 미만으로 운영되는 산업활동</p> <p><예 시> · 작물과 동물의 복합생산</p> <p><제 외> · 축산활동이나 작물생산활동을 복합적으로 운영하면서 어느 한쪽의 전문화율이 66%를 초과하는 경우는 주된 산업활동에 따라 작물 재배업 또는 축산업에 각각 분류</p>
014	조경수 식재 및 농업관련 서비스업	
0141	조경수 식재 및 관리 서비스업	
01410	조경수 식재 및 관리 서비스업	<p>수수료 및 계약에 의하여 건물주위, 도로변, 정원, 공원, 운동장 등의 환경조성에 따른 조경수, 잔디, 화초 등 각종 조경용 식물을 식재, 파종 및 유지관리하는 산업활동. 조경수 및 관목의 보호를 위한 활동포함</p> <p><예 시> · 조경용 파종 · 정원수 식재 및 관리 · 정원관리대리 · 수목 치료서비스</p> <p><제 외> · 조경수를 재배한 사업체가 식재를 하는 경우(01122) · 토목공사와 결합되는 조경수 식재(45126)</p>
0142	작물재배 관련서비스업	
01421	농업용 기계장비 운영업	<p>수수료 또는 계약에 의하여 트랙터, 콤팩트 등 농업용 기계 및 장비를 조작자와 함께 제공하는 산업활동으로서 대리 영농활동이 포함</p> <p><예 시> · 영농 대리업</p> <p><제 외> · 조작자가 없이 농업용 기계장비를 임대(71) · 소작농(생산물의 처분권을 갖는)에 의한 작물재배는 각각의 작물재배업으로 분류</p>
01422	농산물 선별, 건조 및 기타 처리장 운영업	<p>수수료 또는 계약에 의하여 곡물, 채소, 화훼 및 과일 등의 각종 농산물을 선별, 건조 및 기타 출하준비를 위한 고정처리시설(가공처리시설 제외)을 운영하는 산업활동</p> <p><예 시> · 농산물 선별장 운영 · 농산물 건조장 운영</p> <p><제 외> · 출하준비를 위한 처리장이외의 기타 작물생산관련 서비스(01429) · 담배 재건조업(16001)</p>

A. 농업 및 임업

산업분류		내 용 및 예 시
분류번호	항 목 명	
01429	기타 작물 재 배 관 련 서비스업	<p>달리 분류되지 않은 작물재배 관련 서비스업으로서 수수료 또는 계약에 의하여 각종 원예작물 및 기타 작물재배에 관련된 서비스가 포함</p> <p><예 시></p> <ul style="list-style-type: none"> · 농업용수 공급 · 농업 노동자(계약) <p><제 외></p> <ul style="list-style-type: none"> · 농산물 선별, 건조 및 기타 처리장(가공처리시설 제외) 운영업(01422) · 생활용수 및 공업용수 공급(410)
0143	축산관련 서비스업	
01430	축 산 관 련 서비스업	<p>축산관련 서비스를 제공하는 산업활동</p> <p><예 시></p> <ul style="list-style-type: none"> · 가금감별 서비스 · 품종개량 서비스 · 혈통검사 서비스 · 애완동물 털손질 서비스 · 동물 인공수정 · 거세 서비스 · 동물손질 및 먹이주기 대리 <p><제 외></p> <ul style="list-style-type: none"> · 가금부화 서비스(0123) · 수렵관련 서비스 활동(01500) · 수의 서비스(85200) · 축산분뇨 수집 및 처리(90) · 축산동물사체 처리(90)
015	수렵 및 관련 서비스업	
0150	수렵 및 관련 서비스업	
01500	수렵 및 관련 서비스업	<p>각종 야생동물과 수산 포유동물(고래 제외)을 포획 또는 채집하는 활동 및 수렵장을 관리·운영하는 활동과 기타 수렵관련 서비스 활동이 포함</p> <p><예 시></p> <ul style="list-style-type: none"> · 수렵활동 · 수산 포유동물(고래 제외) 포획 · 수렵장 운영 · 개구리 포획, 야생 <p><제 외></p> <ul style="list-style-type: none"> · 사육활동에 결합된 동물성 물질 생산(012) · 고래 포획활동(0511) · 도축활동 과정에서의 동물성 물질 생산(1511)

A. 농업 및 임업

산업분류		내 용 및 예 시
분류번호	항 목 명	
02	임업	
020	임업	
0201	영림업	
02011	임업용 종묘 생산업	<p>임업용 수목의 종자 및 묘목을 생산 또는 채취하는 산업활동</p> <p><예 시> · 산림수 묘목 생산 · 산림수의 종자 생산</p> <p><제 외> · 임업용 이외의 종묘 생산(01123)</p>
02012	육림업	<p>임목을 생산하기 위하여 산림에서 나무를 심고, 가꾸고, 보호하는 산업활동</p> <p><예 시> · 임목지 운영 · 자영 산림내에서 임업부산물 생산</p> <p><제 외> · 식물원, 수목원 관리 운영(8823)</p>
02013	야생 임산물 채취업	<p>자연적으로 번식·성장하는 각종 용도의 야생 식물 및 식물성 물질을 채취하는 산업 활동을 말한다. 단, 야생 딸기, 버섯, 송로 및 견과 등의 식용 야생식물의 채취활동은 작물재배활동으로 분류</p> <p><예 시> · 천연검 및 수지 채취 · 충전용 식물성 재료 채취 · 천연코르크 채취 · 편조물용 식물성 재료 채취</p> <p><제 외> · 재배한 고무나무로부터 천연고무 라텍스액 채취(01140) · 임업사업자를 대리한 임산물 채취·정리활동(02030) · 육림업자가 자영 산림내에서 야생식물을 채취하는 경우(02012)</p>
0202	벌목업	
02020	벌목업	<p>원목과 연료용 목재를 벌목하는 산업활동</p> <p><예 시> · 원목생산 · 연료용 나무 생산 · 벌목업자 · 화목 생산</p> <p><제 외> · 벌목과 가공목재를 일관공정으로 생산하는 경우(2010)</p>
0203	임업관련 서비스업	
02030	임업관련 서비스업	<p>수수료 또는 계약에 의하여 영림 및 벌목관련 서비스를 제공하는 산업 활동</p> <p><예 시> · 산화방지 서비스 · 산림 병충해 방지 서비스 · 산림 경비 및 보조 서비스 · 원목 다듬기 서비스 · 수목조사 및 평가 서비스 · 원목절단 서비스 · 조림(수수료 또는 계약) · 임산물 채취(수수료 또는 계약) · 목재운반 이동 서비스(벌목장내)</p> <p><제 외> · 수목질병 치료 서비스(01410)</p>

B. 어업

산업분류		내 용 및 예 시
분류번호	항 목 명	
05	어업	
051	어로어업	
0511	해면어업	
05111	원양어업	원양에서 어류, 갑각류, 연체동물, 해조류 및 기타 수산 동·식물을 채취 또는 포획하는 산업활동 <예 시> · 물고기 포획 · 수산 무척추동물 포획 · 진주조개 채취 · 산호 채취
05112	근해어업	근해에서 어류, 갑각류, 연체동물, 해조류 및 기타 수산 동·식물을 채취 또는 포획하는 산업활동 <예 시> · 물고기 포획 · 수산 무척추동물 포획 · 진주조개 채취 · 산호 채취
05113	연안어업	연안에서 어류, 갑각류, 연체동물, 해조류 및 기타 수산 동·식물을 채취 또는 포획하는 산업활동 <예 시> · 물고기 포획 · 수산 무척추동물 포획 · 진주조개 채취 · 산호 채취
0512	내수면어업	
05120	내수면어업	강, 호수, 하천 등의 내수면에서 어류 등의 각종 수산 동·식물을 채취 또는 포획하는 산업활동 <예 시> · 물고기 포획 · 연체동물 포획 · 갑각류 채취 · 수산식물 채취
052	양식어업 및 어업관련 서비스업	
0521	양식어업	
05211	해면 양식어업	해면 또는 육상에서 해수를 이용하여 각종 수산 동·식물을 증식 또는 양식하는 산업활동 <예 시> · 수산동물 양식 · 수산식물 양식 · 진주 양식 · 해산물 양식
05212	내수면 양식어업	내수면에서 각종 수산 동·식물을 증식 또는 양식하는 산업활동 <예 시> · 수산동물 양식 · 수산식물 양식 <제 외> · 개구리 양식(01299)
05213	수산물 부화 및 종묘 생산업	각종 수산 동·식물을 부화하거나 종묘를 생산하는 산업활동 <예 시> · 수산 동·식물 종묘생산 · 어족부화 서비스
0522	어업관련 서비스업	
05220	어업관련 서비스업	수수료 또는 계약에 의하여 어로어업 및 양식어업에 관련된 서비스를 제공하는 산업활동 <예 시> · 어족보호 서비스 · 어획물정리서비스 · 수산물선별정리서비스 · 어획물출하준비서비스 <제 외> · 어족부화서비스(05213) · 오락목적의 낚시장 운영 및 관련 서비스 활동(88)

C. 광업

산업분류		내 용 및 예 시
분류번호	항 목 명	
10	석탄, 원유 및 우라늄 광업	
101	석탄 광업	
1011	유·무연탄 광업	
10111	유·무연탄 채굴업	지하 또는 노천광에서 무연탄, 역청질탄 및 기타 고급질 석탄을 채굴하는 활동과 이의 선풍활동 <예 시> ·역청질탄(석탄) 채굴 · 유연탄 채굴 및 선풍 ·유연탄 및 무연탄 채굴과 결합된 석탄가스 채굴활동
10119	연탄 및 기타 응집 유·무연탄 생산업	유·무연탄 및 기타 고급질 석탄을 주성분으로 하여 연탄 또는 기타 응집 고체연료를 생산하는 산업활동 <예 시> ·응집 무연탄 생산 · 응집 유연탄 생산 ·연탄생산(고급석탄) · 조개탄 생산 <제 외> ·갈탄 및 토탄을 주로 한 연탄 및 기타 응집 고체연료 생산(10120)
1012	갈탄 및 토탄 광업	
10120	갈탄 및 토탄 광업	지하 또는 노천광에서 갈탄 또는 중질석탄, 토탄을 채굴·선풍하는 활동과 갈탄 또는 중질석탄, 토탄을 주성분으로 하여 연탄 및 기타 응집 고체연료를 생산하는 산업활동 <예 시> ·갈탄 채굴 및 선풍 · 토탄 채굴 및 선풍 ·응집갈탄 및 토탄 생산 · 연탄생산(갈탄, 토탄) ·갈탄 및 토탄채굴과 결합된 석탄가스 채굴활동
102	원유, 천연가스 채굴 및 관련서비스업	
1021	원유 및 천연가스 채굴업	
10210	원유 및 천연가스 채굴업	각종 형태의 유전, 가스전 또는 역청광물 채굴장에서 원유, 천연가스 또는 역청질 광물, 석유함유 혈암, 타르모래를 채굴·추출·채취하는 산업활동을 말한다. 이들의 구성성분은 불분하며 원유생산에 관련된 부유처리·탈염·탈수·침전·불순물 제거활동 및 그 생산물의 기본적 특성을 변경시키지 않는 기타 단순한 처리활동이 결합될 수 있으며 수송을 위하여 유전 또는 가스전에서 직접 채굴한 천연가스를 액화, 재가스화 및 액화 탄화수소화하는 경우도 여기에 포함 <예 시> ·원유 채굴·타르모래 채굴 · 천연가스 채굴 ·유모혈암 채굴 ·역청질을 함유한 광물 채굴(석탄 제외) <제 외> ·수수료 또는 계약에 의하여 유전 또는 가스전의 천공, 유정의 완성과 관련 장치의 설치활동 및 기타 원유가스의 추출서비스 활동(10220) ·정제 석유제품의 생산 또는 석유정제 과정에서의 액화가스 생산(23210) ·산업용 가스 제조(24121) ·석유, 천연가스의 운송을 위한 파이프라인 운영(60400)
1022	원유 및 천연가스 채굴관련 서비스업	
10220	원유 및 천연가스 채굴관련 서비스업	수수료 또는 계약에 의하여 유전 및 가스전의 운영에 관련되는 서비스를 제공하는 산업활동 <예 시> ·원유 채굴관련 서비스 · 천연가스 채굴관련 서비스 ·유정관련 장치물 설치 서비스 ·유정 및 가스전 천공 서비스 <제 외> ·수수료 또는 계약에 의한 석유 및 가스발생지의 탐사 및 지질조사 활동(74493)
103	우라늄 및 토륨 광업	
1030	우라늄 및 토륨 광업	
10300	우라늄 및 토륨 광업	역청 우라늄광을 포함하여 우라늄 또는 토륨을 주로 함유한 광물을 채굴 및 정광하는 산업활동 <예 시> ·우라늄광 채굴 및 정광활동 · 토륨광 채굴 및 정광활동 <제 외> ·방사성 또는 핵연료용 물질의 생산(23300) ·역청 우라늄광 또는 우라늄함유 광석으로부터 우라늄금속을 추출하는 활동(23300)

C. 광업

산업분류		내 용 및 예 시
분류번호	항 목 명	
11	금속 광업	
111	철 광업	
1110	철 광업	
11100	철 광업	<p>철성분을 주로 함유하고 있는 각종 철광석을 채굴하는 산업활동으로서 철광석의 정광 및 기타 부수적인 처리활동과 철광석의 응집처리 활동이 포함</p> <p><예 시> · 적, 갈, 자철광석 채굴 · 철광석 채굴 및 정광활동 · 철광석분 응집처리 · 능철광석 채굴 · 사철광 채굴</p> <p><제 외> · 황철광 채굴(12210)</p>
112	비철금속 광업	
1120	비철금속 광업	
11201	금·은 및 백금광업	<p>금·은 및 백금류 등의 귀금속 광물을 채굴 및 정광하는 산업활동</p> <p><예 시> · 귀금속 채굴 및 정광 · 백금광석 채굴 및 정광 · 사금 채취</p>
11202	연 및 아연 광업	<p>연(납)광석 및 아연광석의 채굴 및 정광하는 산업활동</p> <p><예 시> · 연광석 채굴 및 정광 · 아연광석 채굴 및 정광</p>
11209	기타 비철 금속 광업	<p>기타 비철금속광물을 채굴 및 정광하는 산업활동</p> <p><예 시> · 동광석 채굴 및 정광 · 텅스텐광 채굴 · 주석 및 알루미늄광석 채굴 · 흑중석, 회중석 채굴 · 망간 및 니켈광석 채굴 · 중석광 채굴 · 수은 및 바나듐광석 채굴 · 몰리브덴광석 채굴 · 크롬광석 채굴 · 티타늄광석 채굴 · 지르코늄광석 채굴 · 탄탈륨광석 채굴 · 코발트광석 채굴 · 안티모니광석 채굴 · 창연, 비소, 보크사이트, 사석, 리튬, 카드뮴, 세륨, 베릴륨, 니오븀, 란타늄, 이트륨 광석 채굴</p>

C. 광업

산업분류		내 용 및 예 시
분류번호	항 목 명	
12	비금속 광물 광업(연료용 제외)	
121	토사석 광업	
1211	석회석 및 점토 광업	
12111	석회석 광업	<p>천연 석고 채굴과 석회, 플라스터 또는 시멘트제조용 및 농업용 등의 석회석을 채굴하는 산업활동을 말한다. 초크 및 백운석의 채굴도 여기에 포함</p> <p><예 시></p> <ul style="list-style-type: none"> · 석회질 암석채굴 · 백운석 채굴 · 천연무수석고 채굴 · 경석고 채굴 <p><제 외></p> <ul style="list-style-type: none"> · 하소석고 및 플라스터 제조(2631)
12112	고령토 및 기타 점토 광업	<p>각종용의 고령토, 고령토질의 점토 및 기타 점토와 기타 내화용의 토사석을 채굴하는 산업활동</p> <p><예 시></p> <ul style="list-style-type: none"> · 점토 채취 · 납정석, 규선석 채취 · 내화재광물 채취 · 물라이트, 샤모트 채취 · 홍주석 채취 · 다이ना스어스채취 <p><제 외></p> <ul style="list-style-type: none"> · 백운석광 채굴(12111) · 천연마그네슘광 채굴(1221) · 흑연, 장석, 백류석, 규조토 채굴(1229)
1212	석재, 쇠석 및 모래자갈 채취업	
12121	건설용 석재 채굴업	<p>건설용 또는 기념비용의 각종 암석, 석재 및 판석을 채굴하는 산업활동</p> <p><예 시></p> <ul style="list-style-type: none"> · 대리석 채취 · 화강암 채취 · 사암 채취 · 암석 채취(건축용)
12122	건설용 쇠석 생산업	<p>각종 암석을 채굴하고 이를 직접 분쇄하여 건축용 재료, 도로포장재 및 철도 노반용 등 건설용에 적합한 상태의 쇠석 및 석분을 생산하는 산업활동</p> <p><예 시></p> <ul style="list-style-type: none"> · 쇠석채굴 생산(건설용) · 암석 채굴 분쇄 · 사암 채굴 분쇄 · 반려암 채굴 분쇄
12123	모래 및 자갈 채취업	<p>건설용, 유리제조용, 주형제조용 및 연마재용 등의 천연모래 및 자갈을 채취하는 산업활동</p> <p><예 시></p> <ul style="list-style-type: none"> · 자갈 채취 · 점토사 채취 · 규사 채취 · 장석사 채취 <p><제 외></p> <ul style="list-style-type: none"> · 금속함유 모래 채취는 주로 함유된 금속의 종류에 따라(11)의 적합한 항목에 분류
122	기타 비금속광물 광업	
1221	화학용 및 비료원료용 광물 광업	

C. 광업

산업분류		내 용 및 예 시
분류번호	항 목 명	
12210	화학용 및 비료원료용 광물 광업	<p>질소, 인산, 칼륨을 함유한 광물 및 구아노, 천연바륨을 함유한 광물, 천연 황산마그네슘광, 색소토, 형석 등의 화학용, 비료용 광물을 채굴·채취하는 산업활동</p> <p><예 시></p> <ul style="list-style-type: none"> · 인산염 광석 채굴 · 봉산나트륨광 채굴 · 황함유 광석 채굴 · 황화철광 채굴 · 납석광 채굴 · 명반석 채굴 · 규회석 채굴 · 황산바륨광 채굴 · 탄산바륨광 채굴 · 어드칼라 채굴 · 황산마그네슘광 채굴 · 빙정석 채굴 · 치올라이트 채굴 · 봉산칼슘광 채굴 · 봉산광 채굴 · 마그네슘광 채굴 · 황산 비소광 채굴 · 연만암광 채굴(건전지 제조용) <p><제 외></p> <ul style="list-style-type: none"> · 암염 채취 및 천일염 생산(1222) · 합성비료 및 질산화합물의 제(2414)
1222	소금 채취업	
12220	소금 채취업	<p>암염을 채굴하거나 해수 및 기타 천연염수를 태양열에 의하여 증발시켜 천일염, 염수 및 기타 간수를 생산하는 산업활동</p> <p><예 시></p> <ul style="list-style-type: none"> · 염수 생산(천연) · 간수 생산(천연) · 식염 채취 · 순염화나트륨 채취 <p><제 외></p> <ul style="list-style-type: none"> · 전해적 방법에 의하여 포화염수를 증발시켜 정제염을 생산하거나 구입한 소금을 정제 처리하는 활동(24391)
1229	그외 기타 비금속광물 광업	
12290	그외 기타 비금속 광물 광업	<p>그외 기타 비금속광물 또는 천연 유출물을 채굴·채취하는 산업활동</p> <p><예 시></p> <ul style="list-style-type: none"> · 장석, 규조토, 백류석 채굴 · 섬장암 채굴 · 천연동석 채굴 · 토상흑연 채굴 · 천연아스팔트 채굴 · 천연커런덤 채굴 · 하석, 활석, 운모 채굴 · 규산질 토(흙)채굴 · 흑연, 인상흑연 채굴 · 연마용 광물재료 채굴 · 석면 채굴 · 다이아몬드 채굴 <p><제 외></p> <ul style="list-style-type: none"> · 토탄의 채굴(1020) · 석고 및 무수석고 채굴(12111)

D. 제 조 업

산업 분류		내 용 및 예 시
분류번호	항 목 명	
15	음·식료품 제조업	
151	고기, 과일, 채소 및 유지 가공업	
1511	도축, 고기 가공 및 저장처리업	
15111	도축업	<p>가축, 가금 및 조류 등의 각종 육지동물을 자영 또는 임가공 방식으로 도축하여 신선·냉장 또는 냉동상태의 고기를 생산하는 산업활동을 말한다. 고래 및 수렵물의 도축활동이 포함</p> <p><예 시> · 고래 도축업 · 수렵동물 도축 · 가금 도축 · 가축 도축</p> <p><제 외> · 구입한 도축고기의 냉동활동(15119) · 구입한 도축고기를 단순히 분할하여 포장육 판매(51 또는 52)</p>
15119	기타 육지 동물고기 가공 및 저장처리업	<p>각종 육지동물 및 고래의 고기를 건조·훈연·염장·조리 및 기타 방법으로 가공 및 저장처리하여 고기가공품 및 식용 또는 비식용의 고기분말 등을 생산하는 산업활동을 말한다. 도축된 육지동물고기를 일관공정에 의하여 특정부위별로 분할·포장하여 사업체에 판매하는 경우도 여기에 포함</p> <p><예 시> · 육지동물고기 통조림 제조 · 고기냉동 처리 · 육지동물고기 햄, 소시지 제조 · 동물의 피 및 내장 가공품 제조 · 육지동물고기 분 및 조분 생산(식용 또는 비식용) · 밀폐 포장한 육지동물고기 가공품 제조</p> <p><제 외> · 식용동물(돼지, 소 등) 지방용출 및 정제(1514)</p>
1512	수산물 가공 및 저장처리업	
15121	어육 및 유사제품 제조업	<p>어류를 가공 처리하여 사람이 직접 소비하기에 적합한 신선·냉장·냉동상태의 저민 어육(피레트), 절단어육과 어란 및 간장 등의 관련 생산품을 생산하는 산업활동을 말한다. 이러한 가공활동에 결합되는 냉동처리여부 또는 포장방법은 불문한다. 구입한 수산동물의 탈각활동도 여기에 분류된다. 여기에서 어육 및 절단어육이라 함은 어류의 등뼈까지를 제거한 상태이거나 특정 생선찌게 조리용 조제품으로 포장된 상태의 것이어야 하며 단순히 머리, 내장, 지느러미, 꼬리 등만을 제거하는 경우는 어류의 선별·정리활동</p> <p><예 시> · 어육 생산(등뼈가 제거된) · 갑각류 탈각활동 · 저민어육(피레트) 생산 · 어란 및 간장 생산(부산물)</p> <p><제 외> · 수수료 또는 계약에 의한 수산물의 선별·정리 활동(05220)</p>
15122	수산동물 훈제, 조리 및 유사조제식품 제조업	<p>수산동물을 훈제, 조리, 분쇄 및 기타 유사 조제 처리하여 더 이상 가공하지 않고도 직접 소비할 수 있는 상태의 수산동물 조제식품을 제조하는 산업활동을 말한다. 이러한 제품은 신선, 냉동, 냉장하거나 밀폐포장 및 통조림 상태로 포장</p> <p><예 시> · 캐비어 조제 · 생선페이스트 생산 · 조미 어류 생산 · 조미 것갈류 생산 · 식용 어분 생산 · 어묵 및 소시지 생산 · 수산동물 통조림식품 제조</p> <p><제 외> · 생 어육 생산(15121) · 수산동물 냉동품 제조(15123) · 고래고기 가공품 생산(15119) · 비식용 어분생산(15129) · 어류 염장 및 염수장식품(밀폐 포장품 제외) 제조(15123)</p>
15123	수 산 동 물 냉동품 제조업	<p>수산동물을 더 이상 가공하지 않고 자영 또는 임가공 방식으로 냉동하는 산업활동을 말한다. 가공조제 활동에 결합된 냉동활동은 그 가공 조제품 생산활동에 부수되는 보조활동</p> <p><예 시> · 냉동어류 생산 · 냉동갑각류 생산 · 냉동수산물 생산 · 연체동물 냉동품 제조</p> <p><제 외> · 냉동수산물 보관업(63202) · 해조류 냉동품 제조(15125)</p>

D. 제 조 업

산업분류		내 용 및 예 시
분류번호	항 목 명	
15124	수산동물 건조 및 염장품 제조업	<p>수산동물의 건제품, 염수장 및 염장품을 자염 또는 임가공 방식으로 제조하는 산업활동</p> <p><예 시></p> <ul style="list-style-type: none"> · 건어물 제조 · 수산동물 훈증 건조제품 제조 · 어란 염장품 제조 · 수산동물 소건품, 자건품, 염건품, 동건품 제조 · 멸치젓 제조 · 수산동물 염장 건조제품 제조 · 어류 염·수장품 제조 <p><제 외></p> <ul style="list-style-type: none"> · 포장방법을 불문하고 직접 소비할 수 있도록 조미 조제한 수산동물의 염장품 제조(15122) · 해조류 건조 및 염장품 제조(15125)
15125	식용 해조류 가공 및 저장처리업	<p>김, 미역, 다시마 등의 해조류를 염장·건조·냉동 및 기타 가공처리하여 해조류 가공 및 저장처리식품을 제조하는 산업활동을 말한다. 여기에는 식용 한천의 제조와 식용 해조류의 임가공활동도 포함</p> <p><예 시></p> <ul style="list-style-type: none"> · 해조류 건조제품 제조 · 해조류 염장품 제조 · 조미 구운김 제조 · 식용한천 제조 · 해조류 냉동품 제조 · 조미 해조류 제조 <p><예 시></p> <ul style="list-style-type: none"> · 수산동물 건조 및 염장품 제조(15124) · 수산동물 냉동품 제조(15123)
15129	기타 수산 동물 가공 및 저장처리업	<p>기타 수산물 가공 및 저장처리업으로서 비식용 어분 또는 수산동물 가공품을 혼합한 조제품, 구입한 수산동물 건제품을 세절하는 산업활동이 포함</p> <p><예 시></p> <ul style="list-style-type: none"> · 오징어채 제조 · 비식용 어분 생산 <p><제 외></p> <ul style="list-style-type: none"> · 식용어분 생산(15122)
1513	과실, 채소가공 및 저장처리업	
15131	과실 및 채소 주스 제조업	<p>과실이나 채소를 직접 가공하여 농축원액 및 원액주스(즙)를 제조하는 산업활동</p> <p><예 시></p> <ul style="list-style-type: none"> · 채소주스(즙) 제조 · 과실, 채소 혼합주스(즙) 제조 · 과실주스(즙) 제조 · 알로에 액즙 <p><제 외></p> <ul style="list-style-type: none"> · 구입한 농축액 및 원액을 희석하여 100%주스 또는 희석주스를 제조하는 경우(15549)
15132	과실 가공 및 저장 처리업	<p>과실을 건조, 절입, 조리, 냉동 및 기타 방법으로 처리하여 과실을 주성분으로 하는 가공식품을 생산하는 산업활동</p> <p><예 시></p> <ul style="list-style-type: none"> · 과실 잼, 제리 제조 · 과실페이스트 제조 · 핵과류 씨 제거활동 · 과실냉동품 제조 · 과실샐러드 제조(조미용 제외) · 과실통조림 제조 · 견과껍질 벗기기 · 과실분쇄물 생산(제분 제외) <p><제 외></p> <ul style="list-style-type: none"> · 건조한 과실을 가공하여 분 및 조분의 제조(1531) · 과실수프 제조(15493)
15133	김치 및 유사 채소절입 식품 제조업	<p>각종 채소를 소금, 식초, 장류, 혼합양념 등에 절입하여 반찬용에 적합한 채소 절입식품을 제조하는 산업활동</p> <p><예 시></p> <ul style="list-style-type: none"> · 김치류 제조 · 버섯 절입식품 제조 · 단무지 제조 · 채소 염수 절입식품 제조 <p><제 외></p> <ul style="list-style-type: none"> · 견과 및 과실절입식품 제조(15132) · 과실, 채소를 반제품상태로 임시 저장처리하는 활동(15139)
15139	기타 채소 가공 및 저장 처리업	<p>기타 채소가공 및 저장처리업으로서 채소를 냉동, 건조, 껍질 벗기기, 분쇄 및 기타 방법(절입 제외)으로 가공 처리하는 산업활동을 말한다. 감자 및 기타 채소류를 분쇄하여 건조시키거나 원상절단가공품, 혼합건조제품 등을 제조하는 산업활동</p> <p><예 시></p> <ul style="list-style-type: none"> · 토마토 페이스트 제조 · 채소 냉동품 제조 · 채소분말제품 제조 · 채소 건조식품 제조 · 감자의 플레이크 제조 · 감자의 분 및 조분 생산 <p><제 외></p> <ul style="list-style-type: none"> · 반찬용에 적합한 채소 절입식품 제조(15133) · 마요네즈, 케첩 및 혼합조미료 제조(15451) · 전분 제조(1532) · 건조한 채두류를 가공하여 분 및 조분 제조(1531)

D. 제 조 업

산 업 분 류		내 용 및 예 시
분류번호	항 목 명	
1514	동·식물성 유지 제조업	
15141	동물성 유지 제조업	<p>임가공 여부를 불문하고 각종의 육지 및 수산동물성 물질로 조유를 생산하는 산업 활동을 말한다. 여기에는 비식용의 정제유를 제조하는 산업활동</p> <p><예 시> · 동물(소, 돼지 등) 지방 생산 · 어류의 간유 생산 · 라드스테아린 생산 · 수산동물유지 생산 · 우각유 및 그 분획물 생산 · 올레오유 생산</p> <p><제 외> · 식용 동물성 유지의 정제, 조제 및 가공유 생산(15143)</p>
15142	식물성 유지 제조업	<p>임가공 여부를 불문하고 기름을 함유한 각종 식물성 물질로부터 조유를 생산하는 산업 활동을 말한다. 참깨기름 및 들깨기름을 추출하는 활동 및 비식용 정제유를 제조하는 산업활동도 여기에 포함</p> <p><예 시> · 대두유 생산 · 옥수수기름 추출 · 식물성 왁스 생산 · 면실유 생산 · 낙화생유 생산 · 피마자유 생산</p> <p><제 외> · 식용 정제유 및 경화유를 생산하는 경우(15143) · 옥수수의 습식 가공품 제조과정에서 옥수수기름을 결합 생산(1532)</p>
15143	식용 정제유 및 가공유 제조업	<p>동·식물성 기름을 정제·경화 및 기타 가공하여 식용 정제유, 식용경화유 및 기타 식용 가공기름을 생산하는 산업활동</p> <p><예 시> · 마가린 제조 · 식용 가공유 생산 · 식용 경화유 제조 · 쇼트닝 제조 · 이미테이션라드 생산 · 라드 정제 생산</p> <p><제 외> · 참깨기름 및 들기름 생산(15142) · 비식용 정제유 생산(15141 또는 15142)</p>
152	낙농제품 및 아이스크림 제조업	
1520	낙농제품 및 아이스크림 제조업	
15201	액상 시유 및 기타 낙농제품 제조업	<p>젖(乳)을 살균, 분리, 농축 및 건조, 발효 및 기타 가공(냉동 제외)하여 각종 식용 낙농 제품을 제조하는 산업활동</p> <p><예 시> · 생크림 제조 · 탈지유 제조 · 유장 제조 · 치즈 제조 · 버터밀크 제조 · 케피어 제조 · 발효유 제조 · 농축유 제조 · 치즈 제조 · 연유 제조 · 전지분유 제조 · 유당 및 유당시럽 제조</p> <p><제 외> · 천연밀크를 주성분으로 한 식사용 조제식품제조(1549) · 아이스크림 및 기타 식용 빙과류 제조(15202)</p>
15202	아이스크림 및 기타 식용 빙과류 제조업	<p>밀크를 주원료로 하는지의 여부를 불문하고 아이스크림, 냉동 디저트 및 기타 식용 빙과류를 제조하는 산업활동</p> <p><예 시> · 냉동 디저트 제조·빙과류 제조 · 사베트 제조</p> <p><제 외> · 얼음 및 눈(설)제조(15541)</p>
153	곡물가공품, 전분 및 사료 제조업	
1531	곡물 가공품 제조업	
15311	곡물 도정업	<p>임가공 여부를 불문하고 각종 곡물을 도정하여 도정곡물을 생산하는 산업활동</p> <p><예 시> · 도정곡물 생산 · 정미 생산 · 압맥 생산 · 정미소 운영</p>
15312	곡물 제분업	<p>임가공 여부를 불문하고 각종 곡물, 건조된 채두류, 뿌리 또는 괴경, 과실 및 견과 등을 분쇄 또는 마쇄하여 이들의 분 및 조분을 생산하는 산업활동을 말한다. 동물사료용 잎 및 줄기 등을 거칠게 절단·분쇄하는 경우는 가공활동으로 보지 않음</p> <p><예 시> · 곡물 제분제품 생산 · 밀가루 및 콩가루 생산 · 제분소 운영 · 건조된 줄기, 뿌리 또는 구근류 절단품 및 조분 제조, 건조한 덩이줄기(매니옥, 칩뿌리, 고구마 등) 분쇄물 생산</p> <p><제 외> · 건조되지 않은 견과 및 과실류, 감자 등의 줄기 및 뿌리의 조분 제조(1513) · 동물사료용 재료의 분쇄물을 생산하는 경우(1533)</p>

D. 제 조 업

산 업 분 류		내 용 및 예 시
분류번호	항 목 명	
15313	제과용 혼합분말 및 반죽 제조업	<p>곡분 및 기타 분말을 혼합하여 파이, 비스킷, 빵, 과자 등의 베이커리제품 제조용 혼합 분말이나 이들의 반죽을 생산하는 산업활동을 말한다. 각종 분말을 혼합하여 인조곡물을 제조하는 경우와 곡물을 주재료로 떡고물 및 빵속의 제조도 여기에 포함</p> <p><예 시> · 제과용 가루반죽 제조 · 만두피 제조 · 곡분제 빵속 제조 · 곡분제 떡고물 제조</p> <p><제 외> · 조제분유 제조(15201) · 빵 및 곡분과자 제조(1541) · 유탄용 또는 간식용 조제식품 및 균질화식품 제조(15493)</p>
15319	기타 곡물 가공품 제조업	<p>날알 또는 플레이트 상태의 곡물을 제거나 볶거나 팽창 또는 기타방법으로 조제하여 곡물가공품을 제조하는 산업활동을 말한다. 이러한 곡물가공품은 식염, 설탕, 맥아엑스, 당밀, 과일 또는 코코아, 꿀, 채소 등이 첨가 될 수 있으나 곡물가공품의 특성을 변경 시키지 않아야 하며 보존성이 있어야 함</p> <p><예 시> · 쥘 곡물 제조 · 콘플레이크 제조 · 혼제 조리곡물 제조 · 튀김 곡물 생산</p> <p><제 외> · 조제수프, 간식용 조제식품 및 균질화식품 제조(15493) · 빵, 과자 등의 제조용 혼합분말 제조(15313) · 빵, 곡분과자 및 떡 제조(1541) · 도시락, 피자 및 김밥 등의 제조(15496)</p>
1532	전분 및 당류 제조업	
15321	전분 및 전분제품 제조업	<p>각종 곡물, 감자, 고구마 및 기타 식물성 재료로 전분, 텍스트린, 기타 변성전분(식용)을 제조하거나 타피오카 대용품을 제조하는 산업활동</p> <p><예 시> · 이눌린 제조 · 글루텐 제조 · 가용성 전분 제조 · 타피오카 제조</p> <p><제 외> · 칩작용 풀 생산(24)</p>
15322	당류 제조업	<p>사탕수수당, 자당 및 유당을 제외한 포도당, 과당, 맥아당 등의 당류를 생산하는 산업활동</p> <p><예 시> · 포도당 및 과당 시럽 제조 · 물엿 제조</p> <p><제 외> · 화학적으로 순수한 유당(15201) · 인조꿀, 카라멜당 제조(15454) · 텍스트린 제조(15321) · 전화당 제조(15420) · 화학적 처리(가수분해 등)를 통하여 얻은 순수한 당(24211)</p>
1533	사료 제조업	
15330	사료 제조업	<p>애완동물용 조제사료를 포함하여 실험용 동물, 가축 및 기금 등의 각종 동물사육용 또는 어류 양식용 배합사료 및 조제사료와 배합사료용 혼합조제품 및 조제보조사료 등을 제조하는 산업활동을 말한다. 개껌 및 비스킷 등의 애완동물용 기호식품의 제조도 여기에 포함</p> <p><예 시> · 비스킷 제조(애완동물용) · 어류 양식용 배합사료 제조</p>
154	기타 식품 제조업	
1541	빵류 및 곡분과자 제조업	
15411	빵류 제조업	<p>신선·냉동된 빵 및 생과자를 제조하는 산업활동</p> <p><예 시> · 케이크 제조 · 파이 제조 · 생과자 제조 · 베이커리제품 제조(신선, 냉동) · 팬 케이크 제조 · 식빵 제조</p> <p><제 외> · 신선, 냉동피자 및 만두 제조(15496) · 제빵 또는 제과용 혼합조제분말 및 그 반죽 제조(15313)</p>
15412	떡류 제조업	<p>쌀 및 쌀가루를 원료로 각종 떡류 및 유사제품을 제조하는 산업활동</p> <p><예 시> · 떡류 제조 · 약과 제조</p> <p><제 외> · 곡물을 주원료로 한 제조(15413)</p>

D. 제 조 업

산업 분류		내 용 및 예 시
분류번호	항 목 명	
15413	곡분과자 제조업	곡물분말 등을 주원료로 하는 비스킷, 크래커, 성찬용 및 공업용 웨이퍼, 의약품 또는 식용 캡슐(젤라틴 캡슐 제외), 라이스페이퍼 및 유사식품 등을 제조하는 산업활동 <예 시> · 건빵 제조 · 미과 제조 · 공캡슐 제조(전분) · 튀김과자 제조 <제 외> · 코코아 및 설탕과자 제조(15430) · 젤라틴 공캡슐 제조(2439)
1542	설탕 제조업	
15420	설탕 제조업	사탕수수 및 사탕무우 등으로 원당 및 당시럽을 제조하거나 원당을 정제하여 정제당을 생산하는 산업활동 <예 시> · 사탕수수 당 제조 · 사탕무우 당 제조 · 전화당 제조 · 순수한 자당(고체) 제조 <제 외> · 캐러멜 당 및 인조감미료 제조(1545) · 맥아당, 포도당 및 과당 생산(15322)
1543	코코아 제품 및 설탕과자 제조업	
15430	코코아 제품 및 설탕과자 제조업	코코아를 가공처리하여 코코아 분 및 코코아 제품, 초콜릿 또는 코코아를 함유한 조제 식품, 추잉 껌, 설탕과자 및 설탕으로 저장처리한 과일, 견과류 등을 제조하는 산업활동 <예 시> · 코코아페이스트 제조 · 코코아 분말 제조 · 코코아 버터 제조 · 코코아 유지 제조 · 드롭스 제조 · 캐러멜과자 제조 · 설탕 절임 과일과자 제조 · 초콜릿 및 초콜릿과자 제조 <제 외> · 코코아열매 생산(01132) · 볶거나 구운 견과 및 그 페이스트 제조(15499)
1544	국수, 라면 및 유사식품 제조업	
15440	국수, 라면 및 유사식품 제조업	곡물분말 등으로 신선·건조된 국수 및 유사 페이스트 제품(면류)을 제조하는 산업활동 <예 시> · 메밀국수 제조 · 스파게티 제조 · 당면 제조 · 인스턴트 면류 제조 · 마카로니 제조 · 곡분제 페이스트 제품(면류) 제조 <제 외> · 면류 제조용 혼합분말 및 가루반죽을 제조하는 경우(15313) · 인스턴트 면류용 소스만 제조하는 경우 (1545)
1545	조미료 및 식품 첨가물 제조업	
15451	천연 및 혼합조제 조미료 제조업	고추, 후추, 겨자, 계피 등 천연조미 및 향신용 재료를 분쇄 및 기타 가공 처리하여 천연조미제품을 생산하거나 천연 또는 정제 및 발효조미료, 기타 향신료를 혼합·조제하여 혼합조제 조미료를 제조하는 산업활동 <예 시> · 고추, 후추 및 계피가루 제조 · 천연 조미제품 제조 · 마요네즈 제조 · 천연 향신재료 분 제조 · 혼합양념 제조 · 캐첩 제조 · 인스턴트 커리 제조 · 김치속 제조 <제 외> · 곡물을 주재료로 한 빵속 제조(15313) · 조미료, 향신재료 이외의 기타 채소 건조·분쇄활동(15139)
15452	장류 제조업	콩, 보리, 밀, 탈지대두 등을 발효시켜 메주 및 각종 장류를 제조하는 산업활동 <예 시> · 간장 제조 · 고추장 제조 · 춘장 제조 · 된장 및 청국장 제조
15453	식초 및 합성조미료 제조업	정제, 발효 및 기타 유사한 방법으로 가공하여 식품제조용 첨가제로 사용되는 식초, 아미노산 및 글루타민산 소다 등을 제조하는 산업활동을 말한다. 화학조미료를 제조하는 사업체에서 혼합조미료를 생산하는 경우도 여기에 포함 <예 시> · 조미료(합성) 제조 · 아미노산 제조(식품 첨가용) · 식초 대용품 제조 · 글루타민산소다 제조(식품용) · 맛소금 제조 <제 외> · 구입한 정제 및 발효조미료를 다른 물질과 혼합하여 혼합 조미료 제조(15451) · 장류 제조(15452) · 정제 및 가공염 제조(24391)

D. 제 조 업

산업분류		내 용 및 예 시
분류번호	항 목 명	
15454	식품 첨가물 제조업	<p>양조용 또는 제빵용 첨가물 및 효모를 제조하거나 색소용 식품, 식품 향미료, 고기유 연제 등의 식품첨가물을 생산하는 산업활동</p> <p><예 시></p> <ul style="list-style-type: none"> · 누룩 제조 · 조제 베이킹파우더 제조 · 커피크리머 제조 · 캐러멜당 제조 · 감미용 조제품 제조 · 효모(이스트) 제조(활성, 불활성) · 인조꿀 제조 · 중국 제조 · 단세포미생물 제조(죽은 것) <p><제 외></p> <ul style="list-style-type: none"> · 이눌린 제조(15321) · 물엿 제조(15322)
1549	기타 식료품 제조업	
15491	커피 가공업	<p>커피가공품, 커피를 함유하는 커피 대용품, 커피 또는 치커리의 엑스, 추출물, 농축물의 생산과 이들을 재료로 하는 조제식품을 제조하는 산업활동</p> <p><예 시></p> <ul style="list-style-type: none"> · 볶은 커피 생산 · 커피농축물 생산 · 커피 조제품 제조 · 카페인제거커피 생산 · 커피대용품제조(커피 함유한 것) · 볶은 치커리 제조 <p><제 외></p> <ul style="list-style-type: none"> · 캔커피(음료) 제조(15549) · 볶은 곡물 및 기타 대용차 제조(15492)
15492	차류 가공업	<p>녹차류를 가공하는 산업활동으로서 사탕무우, 울무, 유자, 곡물 등으로 각종 대용차를 제조하는 산업활동도 포함</p> <p><예 시></p> <ul style="list-style-type: none"> · 홍차(발효차)제조 · 차류 조제품 제조 · 차 농축물과 엑스 제조 · 대용차류 제조 <p><제 외></p> <ul style="list-style-type: none"> · 차 재배활동에 연관된 차의 가공활동(01132) · 인삼차 제조(15495) · 캔음료(홍차 등) 제조(15549)
15493	수프 및 균질화 식품 제조업	<p>육류, 어류, 과일 또는 채소 등의 기본재료를 두 가지 이상 혼합하여 균질화한 조제 수프 및 균질화식품을 제조하는 산업활동을 말한다. 이러한 제품은 주성분 외에 우유, 맥아 추출물 등의 각종 보조적인 물질이 첨가될 수 있다. 또한 이들은 액체, 분말, 입상, 말랑말랑한 덩어리, 스트립 및 디스크 등의 형상으로서 단순히 밀크 또는 물에 혼합하거나 가열하여 음료, 유아식용, 식이요법용 등으로 사용된다. 육지 및 수산동물의 엑스와 추출물의 생산활동도 여기에 포함</p> <p><예 시></p> <ul style="list-style-type: none"> · 조제수프 제조 · 맥아엑스 및 추출물 제조 <p><제 외></p> <ul style="list-style-type: none"> · 유아용 조제분유 제조(1520) · 베이커리제품 제조용 혼합물 및 반죽 제조(15313) · 죽제품(식사용 등) 제조(15496) · 동물고기와 한약재를 혼합·가열하여 건강보조용 액화식품(1회용으로 포장된) 제조(15497)
15494	두부 및 유사 식품 제조업	<p>콩, 메밀, 도토리 등을 원료로 두부, 유부, 목 등을 생산하는 산업활동</p> <p><예 시></p> <ul style="list-style-type: none"> · 유부 제조 · 목 제조 · 두부 제조 · 순두부 제조 <p><제 외></p> <ul style="list-style-type: none"> · 생선목 제조(15122) · 식용 한천 제조(15125)
15495	인삼 식품 제조업	<p>인삼가공품 또는 인삼성분을 주재료로 한 각종 인삼조제식품을 제조하는 산업활동</p> <p><예 시></p> <ul style="list-style-type: none"> · 인삼분말 제조 · 인삼즙 및 주스 제조 · 인삼차 제조 · 홍삼차 제조 <p><제 외></p> <ul style="list-style-type: none"> · 인삼주 제조(15519) · 인삼드링크(음료) 제조(15549) · 약제용으로 특별히 조제된 인삼 약제품 또는 인삼에서 추출한 특정성분 제조(2421)

D. 제조업

산업분류		내용 및 예시
분류번호	항목명	
15496	도시락 및 식사용 조리 식품 제조업	<p>육류, 채소, 곡물 등의 각종 재료를 혼합, 배합하여 식사용 도시락, 김밥, 피자, 만두 및 기타 식사용 조리식품을 제조하는 산업활동을 말한다. 별도의 장소에서 다량의 집단 급식용 식사를 제조할 수 있는 특정시설을 갖추고 계약기관에 일정기간 동안 지속적으로 급식용 식사를 조제하여 운송·공급하는 사업체도 여기에 포함</p> <p><예시></p> <ul style="list-style-type: none"> 도시락 제조 피자제조 식사용 즉류 제조 집단급식용 식사제조(구내식당제외) <p><제외></p> <ul style="list-style-type: none"> 곡분 등 분말로 만든 균질화 식품 제조 접객시설을 갖춘 구내식당을 운영하거나 또는 특정 행사장 단위로 공급하는 연회 급식 서비스(552) 직접 조리한 도시락 및 김밥을 최종소비자에게 소매하는 경우(552)
15497	건강보조용 액화식품 제조업	<p>육지 및 수산동물고기 등에 한약재 등을 혼합하고 이를 가열·액화하여 1회용으로 포장된 건강보조용 액화식품을 제조하는 산업활동</p> <p><예시></p> <ul style="list-style-type: none"> 육지동물고기 혼합 엑스 제조 수산동물고기 혼합 엑스 제조 건강원 <p><제외></p> <ul style="list-style-type: none"> 과실 및 채소 원액주스 제조(15131)
15499	그외 기타 식료품 제조업	<p>그외 기타 식료품을 제조하는 산업활동</p> <p><예시></p> <ul style="list-style-type: none"> 조란 껍질 제거제품 생산 견과 탈각가공품 제조 새알가공품 제조 볶음견과 제조
155	음료 제조업	
1551	증류주 및 합성주 제조업	
15511	주정 제조업	<p>고구마, 감자 등 전분 또는 당분을 함유하는 원료를 발효 및 증류시켜 비변성 에틸알콜 및 중성 주정을 생산하는 산업활동</p> <p><예시></p> <ul style="list-style-type: none"> 비변성 에틸알콜 제조 조주정 제조
15512	소주 제조업	<p>증류소주, 회석소주 또는 혼합소주를 제조하는 산업활동</p> <p><예시></p> <ul style="list-style-type: none"> 소주제조(회석, 혼합) 합성증류소주제조 <p><제외></p> <ul style="list-style-type: none"> 소주이외의 곡물을 주성분으로 한 증류주(고량주 등)제조(15519)
15519	기타 증류주 및 합성주 제조업	<p>직접 발효시키거나 구입한 발효주를 증류하여 직접 마실 수 있는 상태의 각종 증류주(주정 및 소주 제외)를 제조하는 산업활동 및 증류주에 다른 물질을 주입하거나 혼합하여 조제증류주 및 합성증류주를 제조하는 산업활동</p> <p><예시></p> <ul style="list-style-type: none"> 위스키 제조 진 제조 꼬냇 제조 브랜디 제조 럼 제조 고량주 제조 태피아 제조 보드카 제조 증류주 제조 인삼 및 매실주 제조 오가피주 제조 가향 조제주 제조 <p><제외></p> <ul style="list-style-type: none"> 회석 또는 혼합소주 및 증류소주 제조(15512)
1552	발효주 제조업	
15521	탁주 및 약주 제조업	<p>쌀, 보리, 밀 등 곡식을 발효하여 탁주, 약주를 제조하는 산업활동</p> <p><예시></p> <ul style="list-style-type: none"> 모주 제조 곡주 제조 동동주 제조 말걸리 제조

D. 제조업

산업분류		내 용 및 예 시
분류번호	항 목 명	
15522	청주 제조업	곡식을 발효하여 청주를 제조하는 산업활동
15529	기타 발효주 제조업	<p>과실 및 기타 식물성 물질을 발효시켜 탁주, 약주 및 청주 이외의 발효주를 제조하는 산업활동</p> <p><예 시></p> <ul style="list-style-type: none"> · 포도주 제조 · 유자발효주 제조 · 채소발효주 제조 · 과실발효주 제조 · 생강발효주 제조 <p><제 외></p> <ul style="list-style-type: none"> · 직접 생산한 과실로 과실주 생산(01131) · 구입한 주정 또는 증류주에 과실 및 기타 식물성 물질을 첨가하여 조제증류주 제조(15519)
1553	맥아 및 맥주 제조업	
15531	맥아 제조업	<p>보리, 밀, 맥아밀 등을 발아 및 건조시켜 맥아 및 맥아분을 생산하는 산업활동</p> <p><예 시></p> <ul style="list-style-type: none"> · 맥아 제조 · 맥아분 제조 · 볶은 맥아 생산(맥주제조용) <p><제 외></p> <ul style="list-style-type: none"> · 맥아 엑스 및 그 조제식품 제조(15493) · 차류 대용품으로 볶은 맥아 생산(15492)
15532	맥주 제조업	<p>맥아를 원료로 맥주를 제조하는 산업활동</p> <p><예 시></p> <ul style="list-style-type: none"> · 맥주 제조 · 합성맥주 제조 <p><제 외></p> <ul style="list-style-type: none"> · 맥주 제조와 분리된 맥아 제조(15531)
1554	비알콜성 음료 및 얼음 제조업	
15541	얼음 제조업	<p>식용 또는 냉장용 얼음 및 인조눈(雪)을 생산하는 산업활동을 말한다. 천연 얼음을 채취하여 저장하는 경우도 여기에 포함</p> <p><예 시></p> <ul style="list-style-type: none"> · 얼음 제조, 식용 또는 냉장용 · 천연 얼음 채취 및 저장활동 <p><제 외></p> <ul style="list-style-type: none"> · 빙과제조(1520) · 드라이 아이스 제조(24121)
15542	생수 생산업	<p>천연 생수를 생산하여 병 또는 기타 포장용기에 포장하는 산업활동</p> <p><예 시></p> <ul style="list-style-type: none"> · 천연 생수 생산(용기포장) <p><제 외></p> <ul style="list-style-type: none"> · 천연 탄산수를 생산하여 용기에 포장하는 산업(15549)
15549	기타 비알콜성 음료 제조업	<p>물에 설탕, 감미료 또는 향미료를 첨가한 음료를 생산하거나, 과실주스, 과실추출물 또는 기타 합성추출물을 첨가하여 청량음료 또는 기타 비알콜성 음료를 제조하는 산업활동이 포함된다. 이들 제품에는 우유, 구연산등의 첨가여부를 불문하며 천연광수 및 천연탄산수를 생산하여 병에 포장하는 산업활동도 여기에 포함</p> <p><예 시></p> <ul style="list-style-type: none"> · 강장음료 제조 · 가당 음료수 생산 · 캔커피(음료) 제조 · 곡물음료 제조 · 인삼드링크 제조 · 캔커피 및 캔차류 제조 <p><제 외></p> <ul style="list-style-type: none"> · 수수료 또는 계약에 의거 음료를 단순히 포장하는 활동(75930) · 천연 생수를 생산 · 포장하는 산업활동(15542)

D. 제조업

산업분류		내용 및 예시
분류번호	항목명	
16	담배 제조업	
160	담배 제조업	
1600	담배 제조업	
16001	담배 재건조업	<p>1차 건조된 잎담배를 구입하여 줄기를 제거하거나 재건조하는 산업활동</p> <p><예시></p> <ul style="list-style-type: none"> · 담배 줄기 제거 · 담배 재 건조 <p><제외></p> <ul style="list-style-type: none"> · 수수료 또는 계약에 의하여 타농가의 잎담배를 건조할 경우(01422) · 재배 농가에서 자기 잎담배를 직접 건조할 경우(01140)
16002	담배제품 제조업	<p>담배를 가공하여 각종 담배제품을 제조하거나 담배가 함유되지 않은 담배대용품 제조하는 산업활동</p> <p><예시></p> <ul style="list-style-type: none"> · 담배 에센스 제조 · 금연용 담배제조(비의약성) <p><제외></p> <ul style="list-style-type: none"> · 의약적 특성을 갖는 의약용 담배 제조(242) · 니코틴(연초에서 추출된 알칼로이드)제조(2411) · 담배필터 제조(36994)

D. 제조업

산업분류		내 용 및 예 시
분류번호	항 목 명	
17	섬유제품 제조업(봉제의복 제외)	
171	제사 및 방직업	
1710	제사 및 방직업	
17101	제사 및 견 방직업	조사기를 사용하여 생사를 제조하는 산업활동과 부잠사를 방직하여 견방직사를 제조하는 산업활동 <예 시> · 견방사 제조 · 견노일 제조
17102	면 방직업	면을 방직하여 면사를 제조하는 산업활동 <예 시> · 면사 제조 · 면 혼방사 제조 <제 외> · 아바카, 사이잘마, 라미사, 코이어사등 마섬유류 방직(17109)
17103	모 방직업	양모 또는 수모를 방직하여 소모사 및 방모사를 제조하는 산업활동 <예 시> · 실크노일 혼방모사 제조 · 마모사 제조 · 섬수모사 제조 · 조수모사 제조
17104	화학섬유 방직업	주로 구입한 화학섬유(합성섬유 또는 재생섬유 등)를 방직하여 화학 섬유사를 제조하는 산업활동 <예 시> · 합성섬유 방직사 제조 · 재생섬유 방직사 제조 · 인조섬유 방직사 제조 · 반합성섬유 방직사 제조 <제 외> · 방직준비를 하지 않은 인조 또는 합성섬유의 필라멘트사, 스테이플 섬유사 제조(244)
17105	연사제조 및 실 가공업	각종 섬유원사로 합사, 재봉사 등의 연사 및 가공사를 제조하는 산업활동을 말한다. 수수로 또는 계약에 의한 권사 및 실 가공활동도 여기에 포함 <예 시> · 자수사 제조 · 텍스튀드 가공사 제조 · 편물사 제조 · 견재봉사 제조 · 가연사 제조
17109	기타 방직업	기타 섬유재료로 종이사 및 기타 섬유방직사를 제조하는 산업활동 <예 시> · 마 방직 · 마사 제조 · 코이어사 제조 · 라미사 제조 · 아바카사 제조 · 사이잘마사 제조
172	직물 직조업	
1720	직물 직조업	
17201	화학섬유 직물 직조업	화학섬유사로 일반용 광폭 섬유직물을 직조하는 산업활동 <예 시> · 인조섬유직물 직조 · 재생섬유직물 직조 · 합성섬유직물 직조 · 반합성섬유직물 직조 <제 외> · 특수인견직물 직조(17209)
17202	면 직물 직조업	면사로 일반용 광폭 면직물을 직조하는 산업활동 <제 외> · 특수 면직물 직조(17209) · 마직물 직조(17209)
17203	모 직물 직조업	소모사 또는 방모사로 일반용 광폭 모직물을 직조하는 산업활동 <예 시> · 섬수모직물 직조 · 소모직물 직조 · 조수모직물 직조 · 모직물 직조 <제 외> · 특수모직물 직조(17209)
17204	견직물 직조업	생사 및 견 방직사로 일반용 광폭 견직물을 직조하는 산업활동 <예 시> · 견직물 직조 <제 외> · 인조견 광폭직물 직조(17201) · 특수 견직물 직조(17209)

D. 제조업

산업분류		내용 및 예시
분류번호	항목명	
17209	특수직물 및 기타 직물 직조업	<p>각종 섬유사로 특수직물(파일, 셔닐, 테리, 거즈 및 터프터 직물)을 직조하는 산업활동과 마 및 기타 섬유물질로 광폭 마직물, 종이직물 및 유리직물 등을 직조하는 산업활동</p> <p><예 시></p> <ul style="list-style-type: none"> · 아바카 직물 직조 · 코이어 직물 직조 · 포대용 직물 직조 · 마직물 직조 · 타포린직물 직조 · 매트 및 리놀륨 기포직물 직조 · 타월(수건) 직조 <p><제 외></p> <ul style="list-style-type: none"> · 탄성직물, 금속사 직물과 튜슬, 레이스 및 기타 망직물 직조(1799) · 기계용 직물 및 섬유제품 제조(17999)
173	편조업	
1731	원단 편조업	
17310	원단 편조업	<p>각종 섬유를 환편, 경편, 횡편 및 평편 등의 각종 기계적 방법으로 편조하거나 또는 수작업으로 뜨개질하여 의복용 및 기타용의 광폭 편조원단을 제조하는 산업활동</p> <p><예 시></p> <ul style="list-style-type: none"> · 메리야스원단 제조 · 편조원단 제조 <p><제 외></p> <ul style="list-style-type: none"> · 구입한 편조원단을 재단·재봉하여 의복을 제조할 경우에는 그 제품의 종류에 따라 (181)중의 적합한 항목에 분류 · 특정형의 의복부분품을 편조하는 경우는 그것이 사용되는 의복 편조업으로 분류 · 원단, 스트립 및 모티브상의 레이스 편조(17999)
1732	편조의복 및 기타 편조제품 제조업	
17321	편조의복 제조업	<p>각종 섬유로 남녀 및 유아용의 의의, 내의 및 기타 의복을 편조하는 산업활동</p> <p><예 시></p> <ul style="list-style-type: none"> · 저지 편조 · 스웨터 편조 · 카디건 편조 · 폴오버 편조 · T셔츠 편조 · 조끼 편조 <p><제 외></p> <ul style="list-style-type: none"> · 구입한 직물과 편조물을 결합·봉제하여 내의, 잠옷, 드레스, 셔츠, 브래지어, 거들 및 기타 의복을 제조하는 경우(181)
17322	스타킹 및 기타 양말 편조업	<p>각종 섬유로 남녀용 및 유아용의 각종 스타킹 및 기타 양말을 편조하는 산업활동</p> <p><예 시></p> <ul style="list-style-type: none"> · 팬티호스 편조 · 타이즈 편조
17329	기타 편조 제품 제조업	<p>탄성 또는 고무화사 및 기타 섬유사로 기타 의복액세서리 및 편조제품을 편조하는 산업활동</p> <p><예 시></p> <ul style="list-style-type: none"> · 장갑 및 모자 편조 · 쇼울, 스카프, 머플러 편조 · 의류부속품 편조 · 만틸라 편조 · 레이스제품 편조(특정제품) · 탄성 편조물 제조 · 베일 편조 · 넥타이류 편조 <p><제 외></p> <ul style="list-style-type: none"> · 원단, 스트립 및 모티브상의 레이스 제조(17999) · 구입한 각종 재료를 재단·재봉하여 모자 및 장갑 제조(1815)
174	섬유 염색 및 가공업	
1740	섬유 염색 및 가공업	
17401	솜 및 실 염색 가공업	<p>각종 섬유, 실, 끈, 끈 가공품을 표백, 염색 및 기타 정리 가공하는 산업활동</p> <p><예 시></p> <ul style="list-style-type: none"> · 솜 염색 및 정리 가공 · 실 염색 및 정리 가공 <p><제 외></p> <ul style="list-style-type: none"> · 섬유, 실 날염(17403)
17402	직물 및 편조원단 염색 가공업	<p>각종 직물 및 편조원단을 염색·표백 및 가공·정리하는 산업활동을 말한다.</p>
17403	날염가공업	<p>각종 직물, 편조원단 및 직물제품(의복포함)을 기계 또는 수작업으로 날염가공 및 정리하는 산업활동</p> <p><제 외></p> <ul style="list-style-type: none"> · 각종 인쇄물(인쇄광고물, 플랜카드 등)의 제작에 관련된 스크린인쇄하는 경우(2221)
17404	섬유사 및 직물호부 처리업	<p>각종 섬유의 솜, 사, 직물 및 직물제품을 호부(풀)처리하는 산업활동</p>

D. 제조업

산업분류		내용 및 예시
분류번호	항목명	
17409	기타 섬유 염색 및 정리업	의복 및 기타 직물제품과 편조제품(원단 제외)을 정련·표백·염색(날염제외) 및 기타 가공정리 활동이 포함
179	기타 섬유제품 제조업	
1791	직물제품제조업(의복 제외)	
17911	침구 및 관련제품 제조업	<p>구입한 재료로 각종 침구류 및 관련제품, 침대용·식탁용 또는 기타 가정용 린넨류 등을 제조하는 산업활동을 말한다. 봉제방식 및 방식커버, 전기담요용 직물부분품 제조도 여기에 포함</p> <p><예시></p> <ul style="list-style-type: none"> · 모포 제조·쿠션 제조 · 배개 및 배개포 제조 · 매트리스커버 제조 · 침낭 제조 · 이불 제조 <p><제외></p> <ul style="list-style-type: none"> · 수공 또는 기계자수 제품 제조(17912) · 전기담요 제조(29511)
17912	자수제품 및 자수용 재료 제조업	<p>임가공 여부를 불문하고 직물원단에 기계 또는 손으로 자수하여 자수제품을 생산하거나 각종 직물원단에 날염 등의 방법으로 자수 도안 및 제단하여 방식, 자수포, 기타 자수제품 제조용 재료와 관련 재료를 소매용 세트로 생산하는 산업활동을 말한다. 수수료 또는 계약에 의한 주름가공, 단추 구멍내기, 단추 싸기 등 직물제품제조에 관련된 임가공활동도 여기에 포함</p> <p><예시></p> <ul style="list-style-type: none"> · 테피스트리 제조 · 직물주름 가공 · 자수용 재료세트 생산 · 장식용 자수제품 제조
17913	커튼 및 유사제품 제조업	<p>방직용 섬유제의 각종 커튼 및 유사제품을 제조하는 산업활동</p> <p><예시></p> <ul style="list-style-type: none"> · 벽덮개 제조 · 벽가리개 제조 · 무대막 제조 · 실내용 브라인트 제조(직물제) <p><제외></p> <ul style="list-style-type: none"> · 국기, 페넌트 및 기타 깃발제조(17919) · 직물벽지 제조(21293)
17914	천막 및 기타 캔버스 제품 제조업	<p>구입한 타포린 직물 또는 캔버스 직물로 천막, 캠핑용 텐트, 차량용·기계용·가구용의 걸 덮개 등을 제조하는 산업활동</p> <p><예시></p> <ul style="list-style-type: none"> · 차량 제조 · 구멍대 제조 · 돛 제조 · 캠핑용 직물제품 제조 · 압축공기식 매트리스 제조 <p><제외></p> <ul style="list-style-type: none"> · 구멍자켓 및 구멍벨트 제조(17919)
17915	직물포대 제조업	<p>구입한 직물을 재단 및 재봉하여 곡식, 석탄, 우편물 등을 담은 직물포대를 제조하는 산업활동을 말한다. 합성섬유 또는 플라스틱재료를 봉제한 직물제의 포대제조도 포함</p> <p><예시></p> <ul style="list-style-type: none"> · 포대 제조(직물제) · 직물포대 제조 <p><제외></p> <ul style="list-style-type: none"> · 직물직조에 연관된 포대 제조(1720) · 직물류의 가방, 배낭 및 보호용 케이스 제조(19211) · 플라스틱 필름을 절단·접합하여 포대를 제조(25231)
17919	기타 직물 제품 제조업	<p>기타 가정용 직물제품을 제조하는 산업활동을 말한다.</p> <p><예시></p> <ul style="list-style-type: none"> · 먼지 털이개 제조(직물제) · 직물제 마스크 제조 · 낙하산 제조 · 구멍자켓 제조 · 드레스 패턴 제조 · 세탁보 제조 · 깃발 제조 · 구멍벨트 제조 · 신발류 끈 제조 · 페넌트 제조 <p><제외></p> <ul style="list-style-type: none"> · 구멍대 및 캔버스제품 제조(17914)

D. 제조업

산업분류		내 용 및 예 시
분류번호	항 목 명	
1792	용단 및 유사 마루덮개 제조업	마루덮개 제조업
17920	용단 및 유사 마루덮개 제조업	<p>각종 방직용 섬유 또는 섬유사로 직조, 편조 또는 기타 방법으로 가공하여 용단 및 유사 마루덮개를 생산하는 산업활동</p> <p><예 시></p> <ul style="list-style-type: none"> · 마루덮개 제조 · 양탄자류 제조 · 카펫 제조 · 인조잔디 제조(직조물) <p><제 외></p> <ul style="list-style-type: none"> · 직물을 재단·재봉한 방식 및 방석카바 제조(17911) · 방직용 이외의 조물재료로 엮은 매트류(깔개) 제조(20242) · 코르크, 고무, 플라스틱을 도포하여 마루덮개를 제조할 경우 그 사용된 주재료의 종류에 따라 (20241), (2519), (252)에 각각 분류 · 리놀륨 및 경표면 바닥덮개 제조(36999)
1793	끈, 로프 및 끈가공품 제조업	끈가공품 제조업
17931	끈 및 로프 제조업	<p>각종 섬유 물질로 끈, 로프 및 케이블을 제조하는 산업활동</p> <p><제 외></p> <ul style="list-style-type: none"> · 금속사 제조(17994)
17932	어망 및 기타 끈가공품 제조업	<p>섬유제의 끈, 로프 및 케이블로 망지, 어망, 망제품 및 끈가공 제품을 제조하는 산업활동을 말한다. 이러한 제품에는 금속 링 및 기타 부속물이 결합될 수 있음</p> <p><예 시></p> <ul style="list-style-type: none"> · 로프가공품 제조 · 줄사다리 제조 · 물품운반용 망제품 제조 · 끈으로 만든 걸레제조 <p><제 외></p> <ul style="list-style-type: none"> · 신발끈 제조(17919) · 망직물을 재단·재봉하여 머리망(헤어네트) 제조(18159) · 경기용 네트 및 낚시용 고기망 제조(3693)
1799	그의 기타 섬유제품 제조업	섬유제품 제조업
17991	세폭직물 제조업	<p>각종 방직용 섬유로 폭이 30cm미만의 각종 세폭직물, 라벨, 배지 및 유사 직물을 직조하거나 경사만을 접착제로 접합시켜 만든 세폭직물을 제조하는 산업활동</p> <p><예 시></p> <ul style="list-style-type: none"> · 탄성세폭직물 직조 · 섬유제의 직조라벨 제조 <p><제 외></p> <ul style="list-style-type: none"> · 특정형의 레이스제품 편조(1732) · 자수제의 라벨·배지 제조(17912) · 원단, 스트립 및 모티브상의 레이스 제조(17999)
17992	위생용 섬유제품 제조업	<p>위생타월 및 탐폰, 유아용 기저귀 및 이와 유사한 위생용 섬유제품을 제조하는 산업활동</p> <p><예 시></p> <ul style="list-style-type: none"> · 유아용 내프킨 제조(섬유제) · 유아용 기저귀 제조(섬유제) · 위생용 섬유충진제품 제조 <p><제 외></p> <ul style="list-style-type: none"> · 패딩 또는 조합하여 누비거나 겹붙인 섬유제품 제조(17995) · 섬유제 마스크 제조(17919) · 섬유제 외과용 밴드, 약솜 및 의료용 섬유제품 제조(2423)
17993	부직포 및 펠트 제조업	<p>직조 또는 편조하지 않고 각종 섬유에 접착물질을 침투·도포·피복·적층 또는 기타 방법으로 처리하여 부직포 및 펠트를 생산하는 산업활동을 말한다. 이러한 제품은 종이 등을 보조재로 사용하거나 고무 또는 플라스틱물질 등의 각종 접착제를 사용할 수 있으나 접착물질이 주성분이 아니어야 함</p> <p><제 외></p> <ul style="list-style-type: none"> · 접착제로 접합한 세폭직물 제조(17991)
17994	특수사 및 코드직물 제조업	<p>각종 특수사 및 고무가연코드, 고무 또는 플라스틱이 도포·침지·피복된 섬유사 및 스트립, 타이어코드직물 등을 제조하는 산업활동</p> <p><예 시></p> <ul style="list-style-type: none"> · 고무 합연사 제조 · 금속드리사 직물 제조 · 집프사 제조 · 셔니일사 제조 · 금속 가연사 제조 · 루프웨일사 제조
17995	적층 및 표면처리 직물 제조업	<p>구입한 직물에 겹, 전분질, 천연수지, 플라스틱, 기름, 아교, 셀룰로오스유도체, 규산염, 섬유부스러기, 왁스, 역청물질, 유리가루, 운모 등을 도포·삼투 또는 피복하여 표면 처리한 직물을 제조하거나 접합제, 가열접착, 바느질 및 기타 방법으로 직물과 패딩 또는 두겹이상의 직물을 접합시켜 원단상의 접합·도포 및 적층직물을 제조하는 산업활동</p> <p><예 시></p> <ul style="list-style-type: none"> · 레이싱포 직물 제조 · 유포직물 제조 · 접착 섬유테이프 제조 · 경화가공된 방직용 직물 제조 · 캔버스 버크립 제조 · 투사포, 타포린 직물 제조 · 충전솜을 넣어 누빈 섬유제품(원단상)제조 · 캔버스용 버크립 및 보강용 적층 및 도포직물 제조

D. 제조업

산업분류		내 용 및 예 시
분류번호	항 목 명	
		<p><제 외></p> <ul style="list-style-type: none"> · 광폭직물 직조활동에 연관된 직물소재의 도포·침투 및 적층 활동(172) · 각종 재료를 도포·적층한 직물로 의복 및 가방이외의 기타 직물제품 제조(1791) · 섬유를 보강재료로 하고 고무를 주재료로 한 고무제품 제조(251) · 섬유를 보강재료로 하고 플라스틱을 주재료로 한 플라스틱제품 제조(252) · 경표면 마루덮개 제조(36999)
17999	그의 기타 분류 안된 섬유제품 제조업	<p>직조, 편조 또는 엮어서 기계용, 공업용 또는 장식용 섬유제품을 제조하거나 각종 섬유물질로 이불, 베개, 의자, 침대 등에 넣는 충전물, 솜털 및 기타 충전용 재료를 생산하는 산업활동을 말한다. 이러한 제품은 금속 또는 기타 물질로 보강된 것인 지의 여부를 불문</p> <p><예 시></p> <ul style="list-style-type: none"> · 베일용 그물 제조 · 브레이크 제조 · 제면활동 · 방울술 제조 · 전동용 벨트제조 · 여과포 제조 · 제지용 직물 및 펠트 제조 · 섬유분말 제조 · 빗질 및 정리제품 생산 · 호스제조 <p><제 외></p> <ul style="list-style-type: none"> · 충전물을 넣어 누빈 원단상의 섬유제품 제조(17995)
18	봉제의복 및 모피제품 제조업	
181	봉제의복 제조업	
1811	정장 제조업	
18111	남자용 정장 제조업	<p>직물을 재단 재봉하여 일상, 사무 또는 공식행사에서 입는 남자용 정장을 제조하는 산업활동</p> <p><예 시></p> <ul style="list-style-type: none"> · 신사복 정장 제조 · 남자용 코트류 제조 <p><제 외></p> <ul style="list-style-type: none"> · 셔츠, 블라우스 및 체육복 제조(18141) · 한복 제조(18130)
18112	여자용 정장 제조업	<p>직물을 재단 재봉하여 일상, 사무 또는 공식행사에서 입는 여자용 정장 및 관련 의복을 제조하는 산업활동</p> <p><예 시></p> <ul style="list-style-type: none"> · 드레스 제조 · 원피스 제조 · 스커트 제조 · 코트류 제조(여자용) <p><제 외></p> <ul style="list-style-type: none"> · 셔츠, 블라우스 및 체육복 제조(18141) · 한복 제조(18130)
1812	내의 제조업	
18120	내의 제조업	<p>구입한 직물 또는 편조원단을 재단·재봉하거나 직물과 편조물을 결합하여 남녀용 내의 및 관련의복을 제조하는 산업활동</p> <p><예 시></p> <ul style="list-style-type: none"> · 슬립 제조 · 브래지어 제조 · 임신부 복매 제조 · 콜셋 제조 · 히프벨트 제조 · 거들 제조
1813	한복 제조업	
18130	한복 제조업	<p>남녀 또는 노소를 불문하고 전통적 또는 민속적인 의상과 한복을 제조하는 산업활동</p> <p><예 시></p> <ul style="list-style-type: none"> · 한복제조 · 전통 민속복 제조
1814	기타 봉제의복 제조업	
18141	셔츠 및 체육복 제조업	<p>남녀용 셔츠, 블라우스 및 체육복을 제조하는 산업활동을 말한다. 가죽 및 모피의복은 제외하나 가죽 또는 모피로 장식한 것은 포함</p> <p><예 시></p> <ul style="list-style-type: none"> · 블라우스 제조 · 체육복 제조
18142	근무복, 작업복 및 유사 의복 제조업	<p>근무복, 작업복 및 유사 의복류를 제조하는 산업활동을 말한다. 가죽 및 모피의복은 제외하나 가죽 또는 모피로 장식한 것은 포함</p> <p><예 시></p> <ul style="list-style-type: none"> · 여가복 제조 · 평상복(의의) 제조 · 잠바제조 · 재킷 제조 · 반바지 제조
18143	가죽의복 제조업	<p>천연 및 재생 가죽 또는 플라스틱제 합성가죽 및 직물제 인조가죽으로 가죽의복을 제조하는 산업활동</p> <p><예 시></p> <ul style="list-style-type: none"> · 가죽의복 제조(천연, 인조, 재생, 합성가죽제) <p><제 외></p> <ul style="list-style-type: none"> · 가죽제 모자, 장갑 및 기타 의복액세서리 제조(1815)

D. 제 조 업

산 업 분 류		내 용 및 예 시
분류번호	항 목 명	
18144	유아용 의복 제조업	원단을 재단 재봉하여 유아용 의복 및 의복액세서리를 제조하는 산업활동 <예 시> · 유아용 의복 제조 · 유아용 의복액세서리 제조
18149	그외 기타 봉제의복 제조업	특수 의복 및 의복 부분품의 제조활동이 포함 <예 시> · 잠수복 제조 · 우의 및 방수복 제조 · 방사선 예방보호복 제조 · 의류부분품 제조 · 특수환자용 의복 제조 · 가운류(종교의식복, 학사복 등)제조
1815	의복 액세서리 제조업	
18151	모자 제조업	가죽, 모피, 직물 등으로 모자를 제조하는 산업활동을 말한다. 일반용의 가죽 보호모자의 제조도 여기에 포함 <예 시> · 모자제조 · 모자부분품 제조 <제 외> · 조물재료를 엮어서 모자를 제조하는 경우(20242) · 모자 편조(17329) · 고무모자 제조(25192) · 플라스틱제 모자 제조(252) · 철모 제조(28999) · 운동 경기용 보호모자 제조(36939)
18152	장갑 제조업	가죽, 모피, 직물 등으로 남녀용 봉제장갑을 제조하는 산업활동 <예 시> · 장갑 제조 <제 외> · 편조 장갑 제조(17329) · 골프 및 권투용 글러브 제조(36939)
18159	기타 의복 액세서리 제조업	기타 의복액세서리를 제조하는 산업활동 <예 시> · 쇼울 제조 · 혁대 및 복대 제조 · 스카프 및 머플러 제조 · 넥타이 제조 · 만틸라 제조 · 손수건 제조
182	모피가공 및 모피제품 제조업	
1820	모피가공 및 모피제품 제조업	
18201	원모피 가공 처리업	각종 동물의 원 모피를 다듬질, 표백, 무두질, 염색 및 기타 처리하여 가공 천연모피 및 펠트를 생산하는 산업활동을 말한다. 머리부분이 달린 원피처리활동도 여기에 포함 <예 시> · 원모피 처리 · 모피가공 · 전신 원피 처리(머리 달린) · 원모피 무두질처리 · 원모피 표백(염색 처리) <제 외> · 인조모피 제조(18203)
18202	천연모피 제품 제조업	천연모피로 의복(모자 제외) 및 기타 모피제품을 제조하는 산업활동 <예 시> · 모피 이불제조 · 가정용모피제품제조 · 머리 달린 가공원피 제품 제조 · 의복액세서리 제조 · 천연모피조각 조립품 제조(매트, 스트립 등) <제 외> · 모피모자, 장갑 및 부분품 제조(1815) · 인조모피제품 제조(18203)
18203	인조모피 및 인조모피 제품 제조업	가죽 등 각종 재료에 인조모 또는 천연모를 접합시켜 인조모피를 제조하거나 인조모피를 가공하여 의복(모자 제외) 및 기타 인조모피제품을 제조하는 산업활동 <예 시> · 모피덮개 제조 · 모피갈개 제조 · 모피매트 제조 · 모피제 의복액세서리 제조 <제 외> · 모피장갑, 모자 및 부분품 제조(1815) · 천연모피제품 제조(18202)

D. 제조업

산업분류		내 용 및 예 시
분류번호	항 목 명	
19	가죽, 가방 및 신발 제조업	
191	가죽 제조업	
1910	가죽 제조업	
19101	원피 가공업	<p>각종 짐승, 파충류, 아가미 동물 등의 원피를 무두질, 다듬질, 끝손질, 돈음 새김질 및 윤내기, 염색처리 등을 하여 각종 천연가죽을 생산하는 산업활동</p> <p><예 시></p> <ul style="list-style-type: none"> · 가죽유연처리 · 가죽염색 및 가공처리
19102	재생 및 특수 가죽 제조업	<p>천연가죽 조각 및 부스러기를 절착 및 기타 방법으로 처리하여 재생가죽을 생산하거나 천연 및 재생가죽을 특수 표면가공하여 특수 가공가죽을 제조하는 산업활동</p> <p><예 시></p> <ul style="list-style-type: none"> · 금속처리가죽 제조 · 세무가죽 제조 · 파치먼트가죽 제조 · 페이턴트가죽 제조
192	가방, 핸드백 및 기타 가죽제품 제조업	
1921	가방 및 핸드백 제조업	
19211	가방 및 보호용 케이스 제조업	<p>가방 및 여행용구와 각종 기구 및 용품의 보호용 케이스를 제조하는 산업활동을 말한다. 이러한 제품은 목재 또는 금속 등의 보강재료를 사용</p> <p><예 시></p> <ul style="list-style-type: none"> · 트렁크 제조 · 쇼핑백 제조 · 공구백 제조 · 등산용 배낭류 제조 <p><제 외></p> <ul style="list-style-type: none"> · 개인 휴대용품용 지갑류 및 유사케이스 제조(19212)
19212	핸드백 및 지갑 제조업	<p>각종 재료로 여성용 핸드백 및 남녀용 지갑을 제조하는 산업활동을 말한다. 이러한 지갑 및 유사 케이스는 통상적으로 호주머니 및 핸드백에 넣고 다닐 수 있는 개인 휴대용 품용 지갑류를 말함</p>
1929	기타 가죽제품 제조업	
19290	기타 가죽 제품 제조업	<p>각종 재료로 산업용 가죽제품, 마구류 및 기타 가죽제품을 제조하는 산업활동</p> <p><예 시></p> <ul style="list-style-type: none"> · 기계용 가죽제품 제조 · 시계줄 제조 · 가죽 격막 제조 · 튜브 제조 · 가죽 호스제조 · 장선 제조 · 말채찍 제조 <p><제 외></p> <ul style="list-style-type: none"> · 소독한 수술용 장선 제조(24230) · 금속제 시계줄 제조(33402) · 나무제 마구류 제조(2029)
193	신발 제조업	
1930	신발 제조업	
19301	구두류 제조업	<p>가죽, 합성가죽, 고무 또는 플라스틱 등으로 만든 신발 밑창에 천연가죽, 재생가죽, 합성가죽, 인조가죽으로 만든 봉제 가죽갑피를 재봉 또는 기타 방법으로 결합시켜 가죽 구두를 제조하는 산업활동을 말한다. 가죽제 캐주얼화, 부츠 등의 제조도 여기에 포함</p> <p><예 시></p> <ul style="list-style-type: none"> · 캐주얼화(가죽제) · 가죽 구두 <p><제 외></p> <ul style="list-style-type: none"> · 경기화 및 특수용 신발제조(19302)
19302	기타 신발 제조업	<p>구두류를 제외한 운동용 신발, 특수용 신발, 경기용 신발 및 방수용 신발, 각종 재료제의 가정용 슬리퍼, 각반 및 발이나 다리의 일부 또는 전체를 싸도록 만들어진 기타 제품(양말 제외)을 제조하는 산업활동이 포함</p> <p><예 시></p> <ul style="list-style-type: none"> · 경기용 신발 제조 · 운동화 제조 · 나무 및 고무신발 제조 · 플라스틱 신발 제조 · 발레용 신발 제조 · 각반 제조 · 쥘신 제조 · 특수 목적용 신발 제조 <p><제 외></p> <ul style="list-style-type: none"> · 가죽갑피 신발·샌들 및 유사신발 제조(19301) · 신발용 부분품(재단품) 제조(19303)
19303	신발 부분품 및 재단제품 제조업	<p>각종 재료로 신발 제조용 재단제품 및 부속품을 제조하는 산업활동을 말한다. 고무 또는 플라스틱을 성형하여 신발부분품을 제조하는 경우도 여기에 포함</p> <p><예 시></p> <ul style="list-style-type: none"> · 신발 갑피 제조 · 뒷굽 제조, 신발용 · 안창 제조, 신발용 · 바깥바닥 제조, 신발용 <p><제 외></p> <ul style="list-style-type: none"> · 구두 못, 금속 파스너 및 나사제품 제조(28941)

D. 제 조 업

산 업 분 류		내 용 및 예 시
분류번호	항 목 명	
20	목재 및 나무제품 제조업(가구제외)	
201	제재 및 목재 가공업	
2010	제재 및 목재 가공업	
20101	일반 제재업	원목을 제재하거나 또는 제재목을 다시 제재하여 판재, 각재, 소할재 등 거친상태의 각종 일반용 목재 제재품을 생산하는 산업활동 <예 시> · 각재 생산 · 일반 제재목 생산
20102	표면가공목재 및 목재제품 제조업	각종 원목 또는 제재목을 대패질, 표면세공, 무늬새김, 모서리 가공 및 기타 표면가공하여 표면가공목재를 생산하는 산업활동과 특정 목적에 적합하도록 원목 또는 제재목을 절단, 분쇄 및 기타 가공하는 산업활동 <예 시> · 표면새김가공목재 생산 · 건본 목공물 제조 · 인발재 제조 · 목모, 목분 및 목재칩 제조 · 침목 생산(방부처리 안된) · 나무조각판 제조(마루판 조립용) <제 외> · 일반제재목 생산(20101) · 목재표면도포처리 및 방부처리 제품 제조(20103)
20103	목재 보존 및 방부처리업	자영 또는 입가공방식으로 목재에 방부제 또는 기타 물질을 도포·피복·적층·침적하거나 화학처리하여 화장목재, 방부처리 또는 보존약품처리 목재를 생산하는 산업활동 <예 시> · 도장(착색) 목재 생산 · 화장 목재 제조 · 약품처리 목재 생산 · 표면처리 목재 생산 <제 외> · 강화 및 재생목재 제조(20212)
202	나무, 코르크 및 조물제품 제조업	
2021	단판, 합판 및 강화목재 제조업	
20211	단판, 합판 및 유사 적층판 제조업	각종 용도의 단판 및 박판을 제조하거나, 단판 또는 합판에 나무블록, 작은 널판 등을 접착하여 합판 및 기타 유사 적층판을 제조하는 산업활동을 말한다. 이러한 제품은 연관적으로 착색·도포 및 침적되거나 종이 또는 직물 등을 접착하여 보강 <예 시> · 합판용 단판 제조 · 블록보드 제조 · 배튼보드 제조 · 배니어패널 제조 <제 외> · 일반 합판 보다 더 두꺼운 단판 제조(2010) · 목재의 표면에 방부제 및 기타 물질을 도포처리하여 방부처리목재, 화장목재, 표면처리 가공목재 생산(20103) · 칩보드, 파이버보드 및 기타 강화 또는 재생목재 제조(20212) · 건축용 셀룰라우드 패널 및 유사 적층목재 제조(20229)
20212	강화 및 재생목재 제조업	목재를 화학적 또는 물리적으로 처리하여 목재의 밀도, 경도 및 기계적 강도나 화학적·전기적 저항성이 높은 강화목재를 생산하는 산업활동을 말한다. 나무조각, 부스러기, 톱밥, 썰겨 등 목질 물질을 응집시켜 판, 블록 및 기타 형태의 재생목재를 생산하는 경우도 여기에 포함 <예 시> · 고밀도화 목재 제조 · 파이버보드 제조 · 파티클보드 제조 · 칩보드 제조 <제 외> · 단판이 부착된 재생 목재판 제조(20211)
2022	건축용 목제품 제조업	
20221	목재문 및 관련제품 제조업	건물 및 구축물에 설치되는 각종 목재문 및 관련제품을 제조하는 산업활동 <예 시> · 목재 창문 제조 · 목재 문지방 제조 · 목재 문틀 제조
20229	기타 건축용 목제품 제조업	목재문을 제외한 각종 건축용 목제품 또는 목공품을 생산하는 산업활동을 말한다. 목재를 주재료로 하는 조립식 건물 및 이들의 부분품을 제조하거나 셀룰라우드 패널 및 유사 목재 패널을 제조하는 산업활동이 여기에 포함 <예 시> · 셀룰라우드 패널 제조 · 적층 목제품 제조, 구조용 · 파켓트 패널 제조 · 지붕용 패널 제조

D. 제조업

산업분류		내용 및 예시
분류번호	항목명	
2023	목재 포장 용기 및 깔판류 제조업	
20231	목재 깔판류 및 기타 적재용 판 제조업	<p>각종 화물의 선적 및 하역, 운반, 보관 등에 사용되는 이동식 목재 깔판류 및 기타 적재용 판 등을 제조활동을 말한다. 이들 제품은 단층 또는 복층으로 만들어 질 수 있으며 지지용 다리가 부착되거나 분리 또는 접을 수 있도록 설계</p> <p><예 시></p> <ul style="list-style-type: none"> · 적재용 목재판 제조 · 화물용 목재 보드 제조 · 화물용 목재 팔레트 제조 · 운반용 목재 팔레트 제조
20239	목재 포장용 상자 및 유사 용기 제조업	<p>제재목, 합판, 단판 및 박판 등을 사용하여 화물 및 상품의 운반 및 포장용 절목상자, 통, 상자, 권선용 드럼, 동물수송용 우리 등을 제조하는 산업활동을 말한다. 이들은 금속, 종이 등으로 보강될 수 있으며 돌쩌귀, 손잡이, 파스너, 다리 등에 부착</p> <p><예 시></p> <ul style="list-style-type: none"> · 목재 배럴 제조 · 케이블드럼 제조 · 목재 케이스 제조 · 목재 텀 및 유사 용기 제조 <p><제 외></p> <ul style="list-style-type: none"> · 목합 제조(20299)
2024	코르크 가공품 및 조물제품 제조업	
20241	코르크 제품 제조업	<p>천연코르크를 분쇄, 성형 또는 기타 가공하여 분말, 블록, 판, 띠 등의 코르크 제품을 제조하거나 코르크가루를 응집하여 응집코르크 및 그 제품을 제조하는 산업활동</p> <p><예 시></p> <ul style="list-style-type: none"> · 천연코르크 분말 제조 · 천연코르크 제품 제조
20242	돗자리 및 기타 조물 제품 제조업	<p>플라스틱 끈을 포함한 각종 조물재료를 조합·직조 및 기타 방법으로 가공하여 끈 및 스트립상, 판상, 모자 및 핸드백, 쇼핑백, 용기 및 기타 조물제품을 제조하는 산업활동을 말한다. 조물재료를 특정 용도에 적합하도록 절단하거나 쪼개는 경우도 포함</p> <p><예 시></p> <ul style="list-style-type: none"> · 밑걸림 모자 제조 · 새끼줄 제조 · 고품품 제조 · 매트제조(조물) · 등 새공품 제조 · 가마니 제조 · 수세미 제품 제조
2029	기타 목제품 제조업	
20291	목제도구 및 기구 제조업	<p>각종 목제도구 및 기구, 도구용 몸체 및 손잡이 또는 대 등의 각종 도구용 목제 부품을 제조하는 산업활동</p> <p><예 시></p> <ul style="list-style-type: none"> · 목제 공구 제조 · 공구용 몸체 제조 · 공구 손잡이 제조 · 브러쉬 몸체 제조 <p><제 외></p> <ul style="list-style-type: none"> · 주방용 또는 식탁용 목제기구 제조(20292)
20292	주방용 및 식탁용 목제품 제조업	<p>주방용 또는 식탁용 기구의 성격을 갖는 나무제품 및 위생용 목제품을 제조하는 산업활동</p> <p><예 시></p> <ul style="list-style-type: none"> · 밥주걱 제조 · 위생저 제조 · 이쑤시개 제조 · 목기 제조 · 절구통 및 대 제조 · 솔뚜껑 제조
20293	장식용 목제품 제조업	<p>장식용 목제조각품, 보석상자, 그림틀 등의 목제 장식용품을 제조하는 산업활동</p> <p><예 시></p> <ul style="list-style-type: none"> · 상감세공 목재 패널 제조 · 장식용 목제칼집(은장도 등) 제조 · 목재 거울틀 제조 · 목제의 조상 및 장식품 제조 <p><제 외></p> <ul style="list-style-type: none"> · 목재 모조신변장신품 제조(3697)
20299	그외 기타 나무제품 제조업	<p>목합 및 유사용기, 창가리개, 옷걸이(입식 제외), 새집 등 달리 분류되지 않은 나무제품을 제조하는 산업활동</p> <p><예 시></p> <ul style="list-style-type: none"> · 기구용 목재 케이스 제조 · 새장 및 동물우리 제조, 목재 · 목재 곱, 리일 및 유사제품 제조 · 나무못 제조 · 부채, 핸드스크린, 부채살 및 자루 제조 · 울타리용 패널, 롤러블라인드, 형판, 포장용 목재 블록 제조 · 무대배경, 작업대, 사다리, 발판, 문자 제조 <p><제 외></p> <ul style="list-style-type: none"> · 가죽, 판지, 경화성 직물, 플라스틱 등을 입힌 가방, 핸드백 제조(1921) · 목제 모조신변장신품 제조(3697)

D. 제조업

산업분류		내 용 및 예 시
분류번호	항 목 명	
21	펄프, 종이 및 종이제품 제조업	
211	펄프, 종이 및 판지 제조업	
2111	펄프 제조업	
21110	펄프 제조업	<p>각종 식물성 물질, 섬유, 냅마, 고지 등으로 각종 형태의 펄프와 기타 섬유질의 셀룰로오스물질을 제조하는 산업활동을 말한다. 이러한 것들은 표백 여부를 불문</p> <p><예 시></p> <ul style="list-style-type: none"> · 화학목재펄프 제조 · 기계목재펄프 제조 · 섬유질 셀룰로오스펄프 제조 · 고지 재생 펄프 제조
2112	종이 및 판지 제조업	
21121	신문용지 제조업	신문인쇄에 사용되는 신문용지를 제조하는 산업활동을 말한다.
21122	인쇄 및 필기용지 제조업	<p>신문용지 이외의 인쇄, 필기, 도화 등에 적합한 종이 및 판지를 제조하는 산업활동</p> <p><예 시></p> <ul style="list-style-type: none"> · 벽지용 원지 제조 · 천공카드지 제조 · 인쇄용 원지 제조 · 감광지용 원지 제조 · 필기용 원지 제조 · 레이저지 원지 제조 <p><제 외></p> <ul style="list-style-type: none"> · 신문용 원지 제조(21121) · 수제지 및 한지 제조(21129)
21123	크라프트지 및 상자용 판지 제조업	<p>황산펄프(표백여부 불문) 등으로 크라프트지 및 판지를 제조하거나 상자 제조용 또는 기계장비 부품용 제조용 판지를 제조하는 산업활동</p> <p><예 시></p> <ul style="list-style-type: none"> · 크라프트 라이너 제조 · 주트 라이너 제조 · 마닐라판지 제조 · 일반 골심지 제조 · 반화학 골심지 제조 · 다접층지 제조 · 포장용 판지 제조 · 고품 표백판지 제조 <p><제 외></p> <ul style="list-style-type: none"> · 나무물질을 응집시켜 파이버보드 및 건축용 판재 제조(20212)
21124	가공지 제조업	<p>구입한 원단 상태의 종이 및 판지에 보강재인 종이, 섬유물질, 금속망 및 금속박지 등을 접합하여 적층지 및 합성지를 제조하거나 플라스틱물질, 물감, 기름 등을 삼투·도포·표면착색, 표면장식, 파형·축유·천공 또는 단순 인쇄하여 원단상의 표면가공 종이 및 판지를 제조하는 산업활동</p> <p><예 시></p> <ul style="list-style-type: none"> · 도포지 및 판지 제조 · 금박 합성지 및 판지 제조 · 접착지와 판지 제조 · 전기절연가공지 제조 · 콘덴서용 가공지 제조 · 셀프접착지 제조 · 역청물질을 도포한 종이 및 판지 제조 · 카오린 또는 기타 무기질을 도포한 종이 및 판지 제조 <p><제 외></p> <ul style="list-style-type: none"> · 골판지 제조(21211) · 가공지 원지를 특정 용도에 맞도록 절단·가공한 종이 및 판지제품 제조(2129) · 벽지 및 장판지 제조(21293) · 사진 감광지 제조(2434) · 종이원지 제조활동에 결합, 연관적으로 수행되는 가공처리 활동은 원지제조업으로 분류
21129	기타 종이 및 판지 제조업	<p>각종 용도의 원지 및 판지와 순수한 화학목재 펄프 또는 면섬유로 만든 종이, 장호지, 장판용 원지, 서예지 등의 한지, 특수 수제지 및 판지 등을 제조하는 산업활동이 포함</p> <p><예 시></p> <ul style="list-style-type: none"> · 여과지와 판지 제조 · 화장지 원지 제조 · 타월 원지 제조 · 지형원지 제조 · 위생용 원지 제조 · 트레이싱지 제조 · 펄트지와 판지 제조 · 그라신지 원지 제조 · 투사지 제조 · 투명 광택지 제조 · 전기절연지제조 · 포장용 원지 제조 · 황산지 제조 · 특수 박엽지 제조 · 콘덴서지 제조 · 셀룰로오스섬유 웨브 제조

D. 제 조 업

산 업 분 류		내 용 및 예 시
분류번호	항 목 명	
212	골판지, 종이용기 및 기타 종이제품 제조업	
2121	골판지 및 종이용기 제조업	
21211	골판지 및 골판지상자 제조업	<p>골판지 제조용 원지를 가공하여 골판지를 제조하거나 직접 제조한 또는 구입한 골판지로 골판지 상자 및 관련제품을 제조하는 산업활동을 말한다.</p> <p><예 시> · 골판지제조 · 골판지상자 제조 · 골판지제 칸막이 제조</p>
21212	종이가방 및 포대 제조업	<p>종이 또는 판지를 단겹 또는 여러겹으로 결합시켜 각종 상품 및 제품을 포장하는데 사용되는 종이포대 및 봉지 또는 휴대용 종이가방(쇼퍼백 등)을 제조하는 산업활동을 말한다.</p> <p><예 시> · 쇼퍼백 제조 · 식품백 제조 · 종이봉지 제조(포장용) · 의복백 제조</p> <p><제 외> · 사무용 종이봉투 제조(21291)</p>
21213	식품위생용 종이제품 제조업	<p>위생처리한 식품용의 종이 및 판지를 가공하여 액상, 분상 및 고형상의 식품을 담을 수 있는 관, 병, 원추통, 상자, 컵, 접시, 도시락 등의 각종 식품용 종이용기 및 종이 제품을 제조하는 산업활동을 말한다.</p> <p><예 시> · 액체포장용기 제조 · 식품포장용 종이용기 제조 · 식품용 종이컵 및 접시 제조 · 버터포장용 파라핀상자제조</p>
21219	포장용 판지상자 및 기타 종이용기 제조업	<p>골판지이외의 판지로 상품의 포장 또는 운반용기, 상품의 진열, 저장 및 판매용 상자, 포장용 삽입물 및 칸막이 등의 포장용 판지상자 및 관련제품을 제조하는 산업활동을 말한다. 또한 여기에는 통상적으로 사업장에서 사용되는 캔, 드럼, 캐비닛 및 유사 용기 등의 각종 판지제품을 제조하는 활동이 포함된다. 이러한 제품은 포장용기 보다 정교하고 견고한 내구적인 형태로 만들어지며 금속, 목재, 플라스틱 또는 섬유물질로 보강되거나 손잡이 및 개폐장치 등을 부착</p> <p><예 시> · 포장용 삽입물 제조 · 서류상자 제조 · 서류캐비닛 제조 · 상자용 칸막이 제조 · 보관함제조 · 서류받침제조</p> <p><제 외> · 골판지 및 골판지상자 제조(21211) · 판지제 실패 및 유사 지지물 제조(21299)</p>
2129	기타 종이 및 판지제품 제조업	
21291	문구용 종이제품 제조업	<p>인쇄용 또는 필기용 원지 및 판지를 일정한 형태로 절단 및 기타 가공하여 사무용지, 봉투 또는 책형태로 인쇄·제작된 종이제 문구류를 제조하는 산업활동을 말한다. 이러한 제품은 종이로 사용하기 위하여 부수적으로 도안(주소 및 성명란, 상표, 무늬장식 등) 및 선(줄) 등이 인쇄됨</p> <p><예 시> · 복사지 제조 · 앨범제조 · 자동기록기용 종이제품 제조 · 표지 및 화일커버 제조 · 바인더 및 홀더 제조 · 영수증 용지 제조 · 카본지 절단품 제조 · 접착지 절단품 제조</p> <p><제 외> · 유가증권, 우편엽서, 사진복제품, 판화 등의 출판(22190)</p>

D. 제조업

산업분류		내용 및 예시
분류번호	항목명	
21292	위생용 종이제품 제조업	<p>위생용 원지 및 관련 재료를 절단 또는 기타 가공하여 위생용지 및 위생용 종이제품을 제조하는 산업활동</p> <p><예시></p> <ul style="list-style-type: none"> · 화장지 제조 · 기저귀 제조 · 크린싱 티슈 제조 · 탐폰 제조 · 안면용 화장지 제조 <p><제외></p> <ul style="list-style-type: none"> · 식품위생용 종이용기 및 종이제품 제조(21213)
21293	벽지 및 장판지 제조업	<p>종이와 판지로 벽지, 바닥갈래, 장판지, 랭크러스타, 투명무늬지 등을 제조하는 산업활동을 말한다. 방직용 섬유로 직물벽지를 제조하는 경우도 여기에 포함</p> <p><예시></p> <ul style="list-style-type: none"> · 섬유벽지 제조 · 벽 피복용지 제조 · 장판지 제조(원지 제외) · 창문용 투명무늬지 제조
21299	그외 기타 종이 및 판지제품 제조업	<p>종이 및 판지를 일정한 크기로 압단 또는 재단하여 담배용, 사진부착용, 기계용 또는 기타용의 종이 및 판지제품 또는 펄프성형제품을 제조하는 산업활동이 포함</p> <p><예시></p> <ul style="list-style-type: none"> · 퀴련지 제조 · 종이필터 제조 · 여과용 종이제품 제조 · 과자포장지 제조 · 가스킷 및 와셔 제조, 종이제 · 판지제 실패 및 유사 지지물 제조 · 스티커 제조 · 펄프제 필터슬랩 제조 <p><제외></p> <ul style="list-style-type: none"> · 종이수저, 접시, 컵 및 유사제품 제조(21213) · 카본지 및 복사지 제조, 절단한 것(21291) · 자동기록지, 전산용지 제조(21291)

D. 제 조 업

산 업 분 류		내 용 및 예 시
분류번호	항 목 명	
22	출판, 인쇄 및 기록매체 복제업	
221	출판업	
2211	서적 출판업	
22110	서적 출판업	신문 및 정기간행물을 제외한 각종 서적과 서적 성격의 팜플렛을 출판하는 활동 <예 시> · 지도 및 해도 출판 · 지구본 제조 · 약보출판 · 인명부 출판 · 전화번호부 출판 · 차트 출판 · 정보목록부 출판 · 사업체 목록부 출판
2212	신문, 잡지 및 정기간행물 발행업	
22121	신문 발행업	일반대중이 관심을 갖는 뉴스를 제공하기 위하여 일간 및 주 3일 이상 발생하는 신문을 발행하는 산업활동. <제 외> · 전문일간지, 주간뉴스 및 주간지(22122) · 방송 또는 신문사, 출판사 및 기타 언론사에 뉴스자료 제공 활동(88100)
22122	잡지 및 정기간행물 발행업	전문 또는 일반적인 내용에 관한 주간, 순간, 월간, 순간, 계간, 연간 등의 정기간행물, 잡지, 만화신문 등을 발행하는 산업활동 <예 시> · 전문일간지 발행 · 만화신문 발행 <제 외> · 신문 발행(22121)
22123	정기 광고 간행물 발행업	부동산, 중고품 등의 각종 상품의 거래, 산업활동안내, 구인·구직 등에 관한 광고간행물을 정기적으로 발행하는 산업활동 <예 시> · 생활정보지 발행 · 광고간행물 발행 <제 외> · 신문 발행(22121)
2213	오디오 기록매체 출판업	
22131	음반 및 기타 음악 기록매체 출판업	음반 및 기타 음악기록매체를 기획제작하거나 제작한 것을 직접 출판하는 산업활동 <예 시> · 레코드 출판 · 음악 기록매체 출판
22139	기타 오디오 기록매체 출판업	음악을 제외한 기타 오디오기록매체를 기획 제작하거나 기획제작한 것을 직접 출판하는 산업활동 <예 시> · 오디오테이프 출판 · 음성 기록매체 출판 <제 외> · 게임소프트웨어 출판(72201)
2219	기타 출판업	
22190	기타 출판업	기타 출판업으로서 사진, 판화 및 우편엽서, 시간표, 캘린더, 예술복제품 및 기타 인쇄물을 발행하는 산업활동을 말한다. 각종 마이크로출판물의 발행도 여기에 포함 <예 시> · 우표 발행 · 지폐 발행 · 축하카드 발행 · 예술복제품 제조

D. 제조업

산업분류		내 용 및 예 시
분류번호	항 목 명	
222	인쇄 및 인쇄관련 산업	
2221	인쇄업	
22211	경 인쇄업	<p>수수료 또는 계약에 의하여 각종 인쇄물을 프린트, 공판 또는 마스타 제판술에 의한 인쇄하는 산업활동</p> <p><예 시> · 단식옵셋인쇄 · 프린트인쇄 · 마스타제판인쇄 · 공판인쇄</p> <p><제 외> · 스크린 인쇄(22212)</p>
22212	스크린 인쇄업	<p>수수료 또는 계약에 의하여 인쇄물을 스크린 제판술에 의하여 인쇄하는 산업활동</p> <p><예 시> · 수수료 또는 계약에 의거 섬유제품제조에 관련된 날염가공(1740)</p>
22219	기타 인쇄업	<p>수수료 또는 계약에 의하여 경인쇄 및 스크린인쇄이외의 각종 제판술에 의한 각종 출판물 및 인쇄물을 인쇄하는 산업활동</p> <p><예 시> · 그라비아 인쇄 · 일반옵셋 인쇄 · 사진제판 인쇄 · 석판 인쇄 · 고무판 인쇄 · 플라스틱판 인쇄 · 활판 및 연판 인쇄 · 목각판 인쇄</p> <p><제 외> · 직접 인쇄활동을 하지 않고 인쇄용 사진제판 및 활판, 동판, 목판, 고무판 등의 식각 제판활동(22221)</p>
2222	인쇄관련 산업	
22221	제판 및 조판업	<p>수수료 또는 계약에 의하여 사진식자, 전산식자와 각종 인쇄용 사진원판제작, 연판, 고무판, 플라스틱판, 동판, 목판, 석판 등의 각종 제판 및 조판하는 산업활동</p> <p><예 시> · 전산식자 제판 · 사진제판, 인쇄용 · 인쇄용 활판, 동판, 고무판 식각 · 디지털 제판</p> <p><제 외> · 인쇄목적 이외의 금속식자 활동(28924)</p>
22222	제책업	<p>수수료 또는 계약에 의하여 각종 서적 및 인쇄물을 제책하는 산업활동</p>
22229	기타 인쇄 관련 산업	<p>수수료 또는 계약에 의하여 금박처리, 엠보싱 가공, 모서리 다듬기, 재단 등의 인쇄물 가공활동 및 기타 인쇄관련서비스업이 포함</p> <p><예 시> · 금박처리(인쇄물) · 엠보싱 가공(인쇄물) · 모서리 다듬기(인쇄물) · 재단 및 인쇄물 가공</p>
223	기록매체 복제업	
2230	기록매체 복제업	
22300	기록매체 복제업	<p>음반 및 기타 오디오물, 비디오물, 소프트웨어 및 컴퓨터테이프의 원판을 복사하여 이들의 복제품을 생산하는 활동으로서 플로피, 하드 또는 콤팩트디스크의 복제품, 범용성 소프트웨어 및 필름의 복제품을 생산하는 산업활동이 포함된다. 수수료 또는 계약에 의하여 각종 기록매체를 복제하는 활동도 여기에 포함</p> <p><예 시> · 소프트웨어(범용성)복제 · 전산기록물 기록매체 복제 · 레이저 광학판독장치를 가진 기록매체 복제</p> <p><제 외> · 수수료 또는 계약에 의한 각종 인쇄물의 인쇄 및 복제활동(2221) · 수수료 또는 계약에 의한 레코드 원판녹음활동(87312) · 영화용 필름복제 생산(87120)</p>

D. 제조업

산업분류		내 용 및 예 시
분류번호	항 목 명	
23	코크스, 석유정제품 및 핵연료 제조업	
231	코크스 및 관련제품 제조업	
2310	코크스 및 관련제품 제조업	
23100	코크스 및 관련제품 제조업	<p>석탄, 갈탄, 토탄 등을 코크스 노에서 처리하여 코크스 또는 반성코크스, 분류카본, 폴타르피치 등을 생산하는 산업활동을 말한다. 코크스의 응집처리활동도 여기에 포함</p> <p><예 시></p> <ul style="list-style-type: none"> · 광물성 타르 제조 · 석탄중류타르 제조 · 코크스응집처리 · 토탄중류타르 제조 <p><제 외></p> <ul style="list-style-type: none"> · 폴타르중류 활동(24112) · 도시가스, 수성가스, 발생로 가스 및 기타 연료용 제조가스생산 활동(40200)
232	석유정제품 제조업	
2321	원유 정제처리업	
23210	원유 정제 처리업	<p>원유 및 역청물질을 정제 및 기타 처리하여 석유정제품 및 관련 제품을 제조하는 산업활동</p> <p><예 시></p> <ul style="list-style-type: none"> · 가솔린, 경유, 등유 제조 · 나프타 제조 · 연료유 제조 · 윤활유기유 제조 · 석유정제가스 제조 · 중유 및 벙커C유 제조 <p><제 외></p> <ul style="list-style-type: none"> · 석유정제품 및 분할물을 재처리하여 석유정제 관련제품 생산(2322)
2322	석유정제품 재처리업	
23221	윤활유 및 그리스 제조업	<p>원유 및 역청물질의 일괄 정제과정에서 얻어지는 윤활유 기유 또는 기타 역청물질을 처리하여 석유성분의 윤활유, 그리스 및 유사제품을 생산하는 산업활동을 말한다. 이들의 재생품 생산활동도 여기에 포함</p> <p><예 시></p> <ul style="list-style-type: none"> · 윤활유 제조 · 재생윤활유 제조 · 그리스 제조 · 재생그리스 제조 <p><제 외></p> <ul style="list-style-type: none"> · 조제 윤활유 및 그리스 제조(24399)
23229	기타 석유 정제품 재처리업	<p>원유 및 역청유의 일괄 정제과정에서 얻어지는 석유정제품 및 잔유물을 재처리하거나 또는 기타 광물성 역청물질을 처리하여 윤활유 및 그리스 이외의 기타 석유정제품을 생산하는 산업활동</p> <p><예 시></p> <ul style="list-style-type: none"> · 석유왁스 생산 · 감압식 석유물질처리 · 재생용 유류 정제품(재생 윤활유 및 그리스 제외) 제조 · 석유아스팔트물질 제조 · 잔사유의 재정유 처리
233	핵연료 가공업	
2330	핵연료 가공업	
23300	핵연료 가공업	<p>역청 우라늄광 또는 우라늄 함유 광석에서 우라늄금속을 추출하거나 우라늄, 플루토늄 등의 방사성물질을 혼합·배합·합금·농축 등의 처리를 하여 핵연료를 생산하는 산업활동</p> <p><예 시></p> <ul style="list-style-type: none"> · 우라늄 생산 · 플루토늄 농축물 제조 · 방사성 원소 및 동위원소 제조 · 우라늄 화합물 제조 · 플루토늄 화합물 제조 · 방사성 물질 혼합물 제조 <p><제 외></p> <ul style="list-style-type: none"> · 방사능 폐기물 폐기처리(90230)

D. 제 조 업

산업분류		내 용 및 예 시
분류번호	항 목 명	
24	화합물 및 화학제품 제조업	
241	기초화합물 제조업	
2411	기초 유기화합물 제조업	
24111	석유 화학계 기초 화합물 제조업	<p>석유 또는 석유부생가스 중에 함유된 탄화수소를 분해·분리 또는 기타 화학 처리하여 석유화학계 기초제품과 그 유도체를 생산하는 산업활동을 말한다. 석유화학계 기초제품 제조에 연관된 지방족계 또는 방향족계 유도품 등을 제조하는 경우에도 여기에 포함</p> <p><예 시></p> <ul style="list-style-type: none"> · 탄화수소 할로겐화 유도체 제조 · 탄화수소 질산화 유도체 제조 · 탄화수소 유황화질산화 유도체 제조 <p><제 외></p> <ul style="list-style-type: none"> · 콜타르중류생산물 제조(24112)
24112	석탄 화합물 제조업	<p>콜타르 및 기타 광물타르를 고온으로 처리하여 타르오일 및 관련생산품을 제조하는 산업활동</p> <p><예 시></p> <ul style="list-style-type: none"> · 벤졸 및 톨루올 제조 · 크실렌 제조 · 광물타르 중류생산물 제조 · 피치 및 피치코크스 제조 · 솔벤트 나프타 제조 <p><제 외></p> <ul style="list-style-type: none"> · 토을오일, 수탄 및 페수탄, 활성화된 광물성 제품 제조(24113)
24113	천연수지 및 나무 화합물 제조업	<p>천연수지, 나무 및 식물성 피치 등을 중류하여 유연제 엑스를 제외한 중류물질 및 기타 관련 제품을 제조하는 산업활동을 말한다. 토을오일, 수탄 및 페수탄, 활성화된 광물성 제품의 생산활동도 여기에 포함</p> <p><예 시></p> <ul style="list-style-type: none"> · 목탄(셀 또는 너트 모양의 탄 포함)제조 · 목타르, 목타르유, 목크레오소프, 목나프타, 식물성 피치 제조 · 로진·수지산 또는 식물성 피치 조제품 제조 <p><제 외></p> <ul style="list-style-type: none"> · 착화탄 제조(36994)
24119	기타 기초 유기 화합물 제조업	<p>석유화학계 기초화합물, 석탄화합물, 착색제 및 비료를 제외한 기타 기초유기화합물을 제조하는 산업활동이 포함</p> <p><예 시></p> <ul style="list-style-type: none"> · 우레인 및 그 유도체제조 · 질소관능화합물 제조 · 모노카르복시유지산 제조 · 무기산 에스테르 및 그 염과 유도체 제조 · 알콜, 페놀 및 그 유도체 제조 · 유기 황화합물 및 기타 유기 · 에틸, 과산화알콜, 과산화에틸, 에폭시디아세탈 및 그 유도체 제조 · 산소관능 아미노화합물(리신과 그 에스테르 및 그 염 제외)제조 · 아민관능화합물 제조 · 효소 및 기타 효소제품 제조 · 알데히드, 퀴논 관능화합물 제조 · 무기화합물 제조 · 무기화합물 제조
2412	기초무기화합물 제조업	
24121	산업용 가스 제조업	<p>산업용 압축, 액화 또는 냉동공기, 원소가스, 혼합가스 등을 제조하는 산업활동</p> <p><예 시></p> <ul style="list-style-type: none"> · 질소, 알곤, 네온가스 제조 · 크세논가스 제조 · 아세틸렌가스 제조 · 단일원소의 산업용 가스 · 희소가스 제조 · 크리프톤가스 제조 · 드라이 아이스 제조 · 각 원소의 혼합가스 제조 <p><제 외></p> <p>· 연료용 가스의 생산(천연가스, 석유가스, 석탄가스 등)은 그 생산방법에 따라 102, 402, 23에 각각 분류</p>
24129	기타 기초 무기 화합물 제조업	<p>무기화합원소, 무기산 및 비금속 산화물, 알칼리 및 기타 기초 무기화합물을 제조하는 산업활동</p> <p><예 시></p> <ul style="list-style-type: none"> · 아세틸렌블랙 제조 · 이산화황 제조 · 비금속 황화물 제조 · 과산화수소 제조 · 카본블랙 제조 · 규소 및 염소 제조 · 정제한 황 제조 · 비금속 할로젠 화합물 및 황화물 제조 · 무수 암모니아 또는 암모니아수 제조 · 알루미늄, 마그네슘, 스트론튬 바륨의 산화물 및 과산화물 제조 · 금속산염 또는 과산화금속염 제조 · 합성 또는 재생의 귀석 또는 반귀석 제조 · 이산화규소 제조 · 붕소의 산화물과 붕산 제조 · 수산화나트륨 제조 · 수은 제조 · 탄화칼슘 및 탄화물 제조 · 압전기용 석영 제조 · 배소한 황화철광 제조

D. 제 조 업

산 업 분 류		내 용 및 예 시
분류번호	항 목 명	
		<p><제 외></p> <ul style="list-style-type: none"> · 산업용가스 제조(24121) · 무기안료 및 기타 금속산화물 제조(24131) · 비료 및 질소화합물 제조(2414)
2413	무기안료, 염료, 유연제 및 기타 착색제 제조업	<p>무기안료, 기타 금속산화물 및 무기염기를 제조하는 산업활동</p> <p><예 시></p> <ul style="list-style-type: none"> · 산화 아연, 망간, 티타늄 제조 · 산화 니켈, 텅스텐 제조 · 산화철과 수산화철 제조 · 색소토 가공품 제조 <p><제 외></p> <ul style="list-style-type: none"> · 알루미늄, 마그네슘, 스트론튬, 바륨의 산화물제조(24129) · 조제무기 안료제조(24132)
24131	무기안료 및 기타 금속산화물 제조업	<p>무기안료, 기타 금속산화물 및 무기염기를 제조하는 산업활동</p> <p><예 시></p> <ul style="list-style-type: none"> · 산화 아연, 망간, 티타늄 제조 · 산화 니켈, 텅스텐 제조 · 산화철과 수산화철 제조 · 색소토 가공품 제조 <p><제 외></p> <ul style="list-style-type: none"> · 알루미늄, 마그네슘, 스트론튬, 바륨의 산화물제조(24129) · 조제무기 안료제조(24132)
24132	합성염료, 유연제 및 기타 착색제 제조업	<p>천연인디고(남색염료) 및 컬러케이크, 등· 식물성 염료용· 유연제용 엑스, 탄닌산 및 그 유도체, 합성 또는 조제 유연제 및 유연전 처리용의 효소계 조제품, 합성유기염료, 조제무기안료 및 기타 착색제를 제조하는 산업활동</p> <p><예 시></p> <ul style="list-style-type: none"> · 동물성 착색제 제조 · 스틸벤 염료 제조 · 퀴논아민염료 제조 · 염료용 동식물성 엑스 제조 · 니트로조 및 니트로염료 제조 · 모노 및 폴리아조염료 제조 <p><제 외></p> <ul style="list-style-type: none"> · 무기안료 및 금속산화물 제조(24131) · 요업용 조제안료 및 조제 유백제 제조(24322)
2414	비료 및 질소화합물 제조업	
24141	질소, 인산 및 칼리질 비료 제조업	<p>무기질 질소비료 및 질소화합물을 제조하거나 비료용 광물 및 기초화합물을 화학처리 하여 인산질 또는 칼리질을 함유한 화학비료를 제조하는 산업활동</p> <p><예 시></p> <ul style="list-style-type: none"> · 질소질 비료 제조(무기질) · 인산질 비료 제조 · 질소화합물 제조 · 칼리질 비료 제조 <p><제 외></p> <ul style="list-style-type: none"> · 유기질 질소비료 제조(24149)
24142	복합비료 제조업	<p>두가지 이상의 화학비료성분을 함유한 비료를 직접 생산하거나 서로 다른 무기질비료 성분을 구입· 배합하여 복합비료를 생산하는 산업활동</p> <p><예 시></p> <ul style="list-style-type: none"> · 복합비료 제조(무기질) <p><제 외></p> <ul style="list-style-type: none"> · 유기질 질소비료와 무기질 비료의 혼합비료 제조(24149)
24149	기타 비료 및 질소화합물 제조업	<p>천연 동· 식물성 물질을 화학적으로 처리하여 유기질 비료를 제조하거나 유· 무기질 비료의 배합물, 화분용 배합토, 구아노 화학처리, 비료용 광물슬래그 가공품, 토질개량용 토사석조제품을 제조하는 산업활동을 말한다. 미량 요소성분을 함유한 광물을 화학 처리하거나 또는 성분을 조정· 배합 등을 하여 특별히 비료용으로 제조할 경우도 포함</p> <p><예 시></p> <ul style="list-style-type: none"> · 유기질 비료 제조 · 부산물 비료 제조 · 유기 및 무기질 비료 배합물 제조 · 토질개량용 토사석조제품제조 <p><제 외></p> <ul style="list-style-type: none"> · 농축산물의 폐기를 폐기처리장 운영(90)
2415	합성고무 및 플라스틱물질 제조업	
24151	합성고무 제조업	<p>합성고무(합성고무 라텍스를 포함)와 기름에서 유도되는 팩티스, 천연고무 및 유사 천연검의 혼합물을 제조하는 산업활동</p> <p><예 시></p> <ul style="list-style-type: none"> · 부타디엔고무 제조 · 아크릴로니트릴 제조 · 스티렌 제조 · 클로로프렌고무(씨. 알) 제조 · 천연 및 합성고무의 혼합물 제조 · 이소프렌, 이소프렌고무 제조

D. 제조업

산업분류		내용 및 예시
분류번호	항목명	
24152	합성수지 및 기타 플라스틱물질 제조업	<p>화학적 합성방법에 의하여 액상, 분말, 입상 및 기타 원료상태의 합성수지물질을 제조하거나 식물성 물질을 처리하여 천연중합체, 재생섬유소 및 그 화학 유도체를 제조하는 산업활동</p> <p><예시></p> <ul style="list-style-type: none"> · 에틸렌중합체 제조 · 스티렌중합체 제조 · 에폭시수지 제조 · 프로필렌중합체 제조 · 페놀수지 제조 · 폴리에스터 수지 제조 · 재생셀룰로오스 제조 · 셀룰로오스 에테르 제조 · 이온교환수지 제조 · 폴리아미드 제조 · 아미노수지 제조 · 폴리우레탄 제조 · 초산비닐중합체 제조 · 실리콘수지 제조 · 아크릴중합체 제조 · 알긴산과 그 염 및 에스테르 제조 · 변성천연중합체 제조 · 초산셀룰로오스 제조
24153	가공 및 재생 플라스틱원료 생산업	<p>액상, 분말, 입상 및 기타 원료상태로 제조된 플라스틱물질 원료를 혼합, 배합, 착색 등을 하여 가공원료를 생산하거나 재생용 플라스틱물질을 용해하여 액상, 분말, 입상 및 기타 상태의 재생원료(수지)를 생산하는 산업활동</p> <p><예시></p> <ul style="list-style-type: none"> · 플라스틱 배합원료 생산 · 재생플라스틱 물질 생산
242	의약품 제조업	
2421	기초 의약품 및 생물학적 제제 제조업	
24211	의약품 화합물 및 항생물질 제조업	<p>천연 동·식물성 물질 또는 광물성 물질 등에서 비타민과 그 혼합물, 호르몬과 그 유도체, 글리코시드 및 그 유도체, 식물알칼로이드 및 그들의 염, 에테르, 에스테르와 기타 유도체 등의 의약품 화합물을 추출 또는 합성하는 산업활동과 원료상태의 항생 의약품물질을 생산하는 산업활동</p> <p><예시></p> <ul style="list-style-type: none"> · 의약품 화합물 제조 · 스트렙토마이신 제조 · 글리코시드 및 그 유도체 제조 · 식물성 알칼로이드 및 그 염 제조 · 액티노마이신 제조 · 클로로테트라카린 제조 · 생약물질 추출(가공 또는 합성조제품 제조) · 가수분해 등을 통해 얻은 화학적으로 순수한 당류(포도당 이성체) 제조 <p><제외></p> <ul style="list-style-type: none"> · 화학적으로 순수한 맥아당, 과당, 포도당 제조(15) · 생물학적 제제 제조(24212)
24212	생물학적 제제 제조업	<p>동물의 분비선과 기관, 분비물의 가공품 및 추출물, 해파린과 그 염 및 기타 의료용 동물성조제품, 미생물 및 그 배양액으로 만들어지는 박테리아, 바이러스 또는 기타 미생물을 함유한 항혈청, 세균백신, 독소 및 유사제품을 제조하거나 동식물 세포배양액 등으로 만들어지는 생리활성물질을 제조하는 산업활동을 말한다. 이러한 제품은 소매용으로 포장되어 있는지의 여부를 불문</p> <p><예시></p> <ul style="list-style-type: none"> · 미생물 배양체 제조 · 면역혈청과 혈액분획물 제조 · 살균소 및 독소 제조 · 동물성 의료용 물질 제조 · 동물의 기관, 선 및 분비물의 가공품 및 추출물 제조, 의약품 <p><제외></p> <ul style="list-style-type: none"> · 생물학적 농약 제조(24312)
2422	의약 제제품 제조업	
24221	의약품 약제품 제조업	<p>치과, 내과 및 외과용 등 사람의 각종 질병 치료·진단 및 예방을 위하여 직접 사용하기에 적합한 완제품 형태(정, 캡슐, 시럽, 주사제, 연고, 용액 등)의 의약제제품을 제조하는 산업활동</p> <p><예시></p> <ul style="list-style-type: none"> · 의약제제품 제조 · 정, 주사제, 연고 제조 <p><제외></p> <ul style="list-style-type: none"> · 동물용 약제품 제조(24223) · 생물학적제제 제조(24212) · 조제 한의약제품 제조(24222) · 혈액형 분류용 및 환자투여용 진단시약 제조(24230)

D. 제조업

산업분류		내용 및 예시
분류번호	항목명	
24222	한의학 조제품 제조업	<p>한의학적 처방에 의한 특정 질환예방 및 치료용으로 사용할 수 있도록 의약품 동·식물성 물질을 배합 및 기타 조제하여 규격화한 한의약조제품을 제조하는 산업활동을 말한다. 그러나 각종 한의약재료를 건조, 절단, 소형포장 등의 가공·처리는 판매활동의 부수적 활동</p> <p><제 외></p> <ul style="list-style-type: none"> · 개인진단 및 처방에 의하여 조제하는 한의원(85124) · 생물학적 제제품 제조(24212)
24223	동물용 약제품 제조업	<p>동물의 각종 질병의 치료·진단 및 예방을 위하여 직접 사용하기에 적합한 완제품 형태(정, 캡슐, 시럽, 주사제, 연고, 용액 등)의 약제품을 제조하는 산업활동</p> <p><제 외></p> <ul style="list-style-type: none"> · 생물학적제제 제조(24212) · 조제한의약제품 제조(24222) · 혈액형 분류용 및 환자투여용 진단시약 제조(24230)
2423	의료용품 및 기타 의약품 관련제품 제조업	<p>기타 의약품 관련제품 제조업</p>
24230	의료용품 및 기타 의약품 관련제품 제조업	<p>재료를 불문하고 내과용, 외과용, 치과용 및 수의과용 등의 의료적 처치에 사용될 수 있도록 특수 처리된 각종 의료용품 및 기타 의약품 관련제품 제조활동이 포함</p> <p><예 시></p> <ul style="list-style-type: none"> · 혈액형 분류용 시약 제조 · 피임성의 화학조제품 제조 · 치과용 시멘트 및 뼈성형용 시멘트 제조 · 살균한 외과용의 캐터트, 봉합재 및 지혈제 제조 · 환자투여용 진단시약 제조 · 탈지면, 피복재, 습포제 제조 <p><제 외></p> <ul style="list-style-type: none"> · 정형외과용품 제조(33192)
243	기타 화학제품 제조업	
2431	살충제 및 기타농약 제조업	
24311	가정용 살균 및 살충제 제조업	<p>일반 가정용 또는 공중위생용 살충제, 방충제, 살균제, 소독제 및 유사 화학제품을 제조하는 산업활동</p> <p><예 시></p> <ul style="list-style-type: none"> · 살충제 제조 · 방충제 제조 · 살균제 제조 · 소독제 제조 <p><제 외></p> <ul style="list-style-type: none"> · 살서제 제조(24312) · 가정용 세정 및 광택제, 방취제 및 유사 위생제품 제조(2433)
24312	농약 제조업	<p>병원균, 곤충, 곰팡이, 잡초, 쥐 등을 구제하거나 식물의 성장조절을 위한 농업용 약제 및 유사 화학제품을 제조하는 산업활동</p> <p><예 시></p> <ul style="list-style-type: none"> · 성장촉진제 제조 · 생물학적 농약 제조 · 살서제(쥐약) 제조 · 발아억제제 제조 · 성장조절제 제조 · 소독제 제조 <p><제 외></p> <ul style="list-style-type: none"> · 가정용 또는 공중 위생용 살균 및 소독제 제조(24311)
2432	도료, 인쇄잉크 및 유사제품 제조업	
24321	일반용 도료 및 관련제품 제조업	<p>각종 용도의 도료 및 유사 피막형성용 조제품, 칠기에 사용하는 옷칠 및 카슈, 도료 또는 도장관련 제품을 제조하거나 페인트 및 에나멜 제조용 비수매질 분산안료, 스템 평포일 등을 제조하는 산업활동</p> <p><예 시></p> <ul style="list-style-type: none"> · 페인트 및 바니쉬 제조 · 유기혼합용제 제조 · 카슈 제조 · 수지시멘트 제조 · 코킹화합물 제조 · 매스티크 제조 · 에나멜 및 래커 제조 · 디스토퍼 제조 · 도료용제(솔벤트) 제조 · 비내화성 표면처리제 제조 · 페인트 및 도료 제거제 제조 · 바니쉬제거제 제조

D. 제 조 업

산업분류		내 용 및 예 시
분류번호	항 목 명	
24322	요업용 유약 및 관련제품 제조업	<p>요업용, 범랑용 및 유리산업용에 사용되는 조제안료, 조제유백제, 조제착색제, 범랑유약, 유약용 슬립 및 이와 유사한 조제품을 제조하는 산업활동</p> <p><예 시></p> <ul style="list-style-type: none"> · 물감(요업용) 제조 · 유약용 슬립 제조 · 액상 리스터 제조 · 요업용 프리트 제조
24323	인쇄잉크 제조업	<p>농축 또는 고체상의 여부를 불문하고 인쇄용 잉크를 제조하는 산업활동</p> <p><제 외></p> <ul style="list-style-type: none"> · 필기용 잉크제조(24399)
24324	회화용 물감 제조업	<p>화가, 학생, 간판 도장공 등이 사용할 수 있도록 정제, 튜브, 병, 접시 등에 포장 또는 주입된 회구류 및 유사 물감을 제조하는 산업활동</p> <p><예 시></p> <ul style="list-style-type: none"> · 유성 회구류 제조 · 수성 회구류 제조 · 회화용 물감 제조 · 간판 도장공용 물감 제조 <p><제 외></p> <ul style="list-style-type: none"> · 크레용 및 파스텔 제조(3696)
2433	비누, 세정광택제 및 화장품 제조업	
24331	계면활성제 제조업	<p>섬유, 종이, 펄프, 화장품 및 세척제, 농약 등의 제조가공에 사용되는 유기 또는 조제 계면활성제를 제조하는 산업활동</p> <p><제 외></p> <ul style="list-style-type: none"> · 비누 및 합성세제 제조(24332)
24332	치약, 비누 및 기타 세제 제조업	<p>각종 형태의 지방산 내용의 비누와 비누로 사용되는 유기계면활성제품, 비누, 치약 또는 합성세제가 도포되거나 침적된 종이, 펄프 및 기타 세정용 제품, 유기계면활성제를 조제하여 액상·분상 또는 페이스트상의 합성세제 및 세정제를 제조하는 산업활동을 말한다. 원료상태의 글리세린을 제조하는 산업활동도 포함</p> <p><예 시></p> <ul style="list-style-type: none"> · 합성세정제 제조 · 글리세린 제조 · 세제 침적웨딩 제조 · 글리세린수 및 글리세린페액 제조 <p><제 외></p> <ul style="list-style-type: none"> · 샴푸 및 면도용 조제품 제조(24333)
24333	화장품 제조업	<p>향수 및 화장수, 화장품을 제조하는 산업활동으로서 미용 또는 안면 보호용, 두발용 또는 면도용, 목욕용 조제품과 인체용 탈취제, 탈모제 등을 제조하는 산업활동이 포함</p> <p><예 시></p> <ul style="list-style-type: none"> · 샴푸 제조 · 향낭 제조 · 의안용 세정액 제조 · 가향한 목욕용 염 제조 · 헤어 스프레이 제조 · 콘택트렌즈 세정액 제조 · 구강 세척제(치약제외) 제조 · 내발한제 제조 <p><제 외></p> <ul style="list-style-type: none"> · 실내가향제 제조(24334)
24334	표면광택제 및 실내가향제 제조업	<p>가구, 금속, 신발, 마루바닥, 차량유리 등의 표면광택용 인조왁스, 광택제, 조제연마분 및 페이스트 등을 제조하는 산업활동을 말한다. 이러한 광택제 및 연마용 조제품을 종이, 펄프 및 기타 물질에 도포 또는 피복한 제품을 제조하거나 실내용 가향 및 방향제 등을 제조하는 산업활동도 포함</p> <p><예 시></p> <ul style="list-style-type: none"> · 신발 광택제 및 크림 제조 · 아가바티 및 기타 분향 제조 · 분향(제사용) 제조 · 마루광택제 및 크림 제조 · 실내용 방향제품(악취용) · 조제 연마페이스트 제조
2434	기록용 매체 및 관련화학제품 제조업	
24341	비감광성 기록용 매체 제조업	<p>오디오, 비디오 및 기타 현상을 기록하는데 사용되는 마그네틱 또는 기타 비 감광성 테이프, 디스크 및 기타 기록용 매체를 제조하는 산업활동</p> <p><예 시></p> <ul style="list-style-type: none"> · 마그네틱디스크 제조 · 컴팩트디스크 제조 · 기록용 매체 제조(비감광성) · 마그네틱테이프 제조(기록용) <p><제 외></p> <ul style="list-style-type: none"> · 스트립상 또는 칩이 내장된 마그네틱 카드 제조(32195)

D. 제 조 업

산업분류		내 용 및 예 시
분류번호	항 목 명	
24342	사진용 화학제품 및 감광재료 제조업	영상 및 기타 현상의 기록용 감광성 판, 필름, 종이, 판지와 사진처리용 화학제품을 제조하는 산업활동 <예 시> · 감광성 사진인화지 및 판지 제조 · 사진처리용 단일 화학물질 제조 · 감광성 사진플레이트, 사진필름 및 인스턴트 프린트 필름 제조
2439	그의 기타 화학제품 제조업	
24391	가공 및 정제업 제조업	천일염을 재처리하거나 해수를 이온분리 및 결합방법 등으로 처리하여 가공염 및 정제염을 제조하는 산업활동 <제 외> · 식탁용 소금 제조(1545)
24392	방향유 및 관련제품 제조업	향수, 식품, 음료 등의 향료로 사용되는 동식물성의 방향유(정유), 레지노이드, 정유 농축물, 정유의 테르펜계 부산물, 혼합물, 수성 종류액 및 용액 등을 생산하는 산업활동 <예 시> · 정유혼합물 제조 · 정유 수성종류액 및 용액 제조 · 합성향료혼합물 제조 · 정유 테르펜계 화합물 제조
24393	접착제 및 젤라틴 제조업	아교, 접착제, 젤라틴, 펩톤 및 기타 펩톤성분과 이들의 유도체를 제조하는 산업활동을 말한다. 고무 또는 플라스틱물질을 주성분으로 한 접착제를 제조하는 산업활동이 포함 <예 시> · 카세인염과 카세인 유도체 제조 · 젤라틴 캡슐 제조 · 알부민(난백 제외), 알부민산염 및 그 유도체 제조 <제 외> · 전분제 식용 및 의약품 캡슐 제조(15)
24394	화약 및 불꽃제품 제조업	여러가지 형태의 추진(발사)화약, 조제폭약, 신관, 뇌관, 점화기 및 불꽃제품 등을 생산하는 산업활동 <예 시> · 점화기 제조 · 신호용 조명탄 제조 · 폭죽 제조 <제 외> · 양초, 성냥 제조(36994) · 포탄, 폭탄 및 기타 무기 제조(29400)
24399	그의 기타 분류안된 화학제품 제조업	광물성, 동물성 및 식물성 재료 등을 혼합·조합하여 각종 재료 처리용 조제유탈제품(석유성분 함유량이 70%미만)을 제조하거나 필기용 잉크, 용접용 분 또는 페이스트 및 금속 표면처리용제, 활성탄소, 고무가황 촉진제, 촉매제 및 기타 산업용 화학제품, 안티녹제, 부동액, 실험실용 또는 진단용 시약(혈액분류용 또는 환자 투여용 제외)등을 제조하는 산업활동 <예 시> · 그리스(조제) 제조 · 미생물용 조제배양제 제조 · 활성탄 제조 · 조제절삭제 제조 · 소화기용 조제품 제조 · 전자공업용 화학원소 및 화합물 제조 · 도금용 조제품 제조 · 조제 유기과산화물 제조 · 고무, 플라스틱용 복합가소제 제조 · 치과용 플라스틱 조형조제품 제조 · 고무, 플라스틱용의 산화방지 조제품 · 산화억제제, 검화억제제, 점도향상제, 부식방지제 제조 · 염색 촉진 및 고착용의 염색 캐리어, 드레싱 및 매염제 제조 <제 외> · 혈액분류용 또는 환자 투여용 진단시약 제조(24230) · 석유 및 역청유를 주성분으로 한 유탈유 및 그리스의 재생품 제조(23221)
244	화학섬유 제조업	
2440	화학섬유 제조업	
24401	합성섬유 제조업	유기 단량체(모노머)를 중합하여 합성섬유를 제조하는 산업활동 <예 시> · 나일론 및 비닐론 제조 · 아라미드 합성섬유 제조 · 폴리염화비닐리덴 제조 · 폴리염화비닐 제조 · 폴리에스터 제조 · 폴리에틸렌 제조 · 아크릴 제조 · 폴리프로필렌 제조
24402	재생섬유 제조업	섬유소, 카제인, 단백질 및 해조류 등과 같은 천연유기폴리머(중합체)를 화학적으로 재생 또는 반합성하여 유기폴리머섬유를 제조하는 산업활동 <예 시> · 레이온섬유 제조 · 초산 셀룰로오스섬유 제조 · 아세테이트 섬유 제조 · 알기네이트섬유 제조

D. 제 조 업

산 업 분 류		내 용 및 예 시
분류번호	항 목 명	
25	고무 및 플라스틱제품 제조업	
251	고무제품 제조업	
2511	고무타이어 및 튜브 생산업	
25111	타이어 및 튜브 제조업	<p>각종 차량, 항공기용 공기 쿠션 또는 솔리드 고무타이어, 자전거, 이륜자동차용 타이어, 튜브 및 타이어 재생용 부분품을 생산하는 산업활동</p> <p><예 시></p> <ul style="list-style-type: none"> · 인너튜브 제조 · 고무제의 공기타이어(신품)제조 · 고무제 솔리드타이어 제조 · 고무타이어 재생용 캐멀백 스트립 제조
25112	타이어 재생업	중고 타이어를 재생하는 산업활동
2519	기타 고무제품 제조업	
25191	산업용 비경화고무 제품 제조업	<p>비경화고무 배합물, 용액 및 분산액, 1차 형태 및 기타 형태의 산업용 비경화고무제품을 제조하는 산업활동을 말한다. 이러한 제품은 가황 또는 방직용 섬유물질로 보강한 것도 포함</p> <p><예 시></p> <ul style="list-style-type: none"> · 배합고무 라텍스 제조 · 고무형재 제조 · 고무봉, 관, 호스 제조 · 고무디스크, 링 및 와셔 제조 · 전동용의 벨트 제조(고무피복) · 기계용고무제품 제조업 · 고무가 피복된 방직용 섬유 직물 제조 · 고무접착테이프 등 고무화 직물 제조 <p><제 외></p> <ul style="list-style-type: none"> · 고무사 세폭직물 직조(17991) · 타이어코드 직물 제조(17994) · 재생용 타이어용 캐멀백 스트립 제조(25111) · 위생용 비경화 고무제품 제조(25192) · 경화 고무제품 제조(25199)
25192	고무의류 및 기타 위생용 고무제품 제조업	<p>비경화 가황고무를 압출·성형·접합하여 의복, 의복액세서리 및 기타 위생용 고무 제품을 제조하는 산업활동</p> <p><예 시></p> <ul style="list-style-type: none"> · 고무장갑 제조 · 감수복 제조 · 의류 및 의류부속품 제조 · 위생용품 및 의료용품 제조 · 방사선 방호복 제조 · 껌꼭지 제조 · 콘돔 및 피임용품 제조 <p><제 외></p> <ul style="list-style-type: none"> · 고무신발 제조(19302)
25199	그외 기타 고무제품 제조업	<p>각종 형태의 경화고무제품 및 발포 성형고무제품을 제조하거나 구입한 1차 형태의 비경화 고무제품을 절단·접합·표면가공하여 각종 고무제품을 제조하는 산업활동</p> <p><예 시></p> <ul style="list-style-type: none"> · 지우개 제조 · 고무 스폰지 제조 · 쿠션 및 베개 제조 · 고무밴드 제조 · 비경화 고무 가공품 제조 · 바닥깔개와 매트 제조 <p><제 외></p> <ul style="list-style-type: none"> · 고무재생제품 제조용 가공 원료 생산(372)

D. 제조업

산업분류		내 용 및 예 시
분류번호	항 목 명	
252	플라스틱제품 제조업	
2521	제 1차 플라스틱제품 제조업	
25211	플라스틱 선, 봉, 관 및 호스 제조업	원료상태의 플라스틱물질을 비발포 성형하여 선, 봉, 관 및 관 연결구류, 튜브, 호스, 벨트 및 유사제품을 제조하는 산업활동 <예 시> · 모노필라멘트, 로드, 스틱, 프로파일, 튜브, 파이프, 호스 및 그 부착물 제조, 플라스틱 비발포제 · 플라스틱물질을 적층 가공한 선, 봉, 관 및 호스 제조
25212	플라스틱 필름, 시트 및 판 제조업	원료상태의 플라스틱물질을 비발포 성형하여 스트립, 포일, 필름, 시트, 판상의 플라스틱제품을 제조하는 산업활동을 말한다. 접착물질 등을 피복 및 도포한 것은 제외 <예 시> · 비닐 제조 <제 외> · 벽, 바닥 피복용 플라스틱제품 제조(25221) · 플라스틱 합성피혁 제조(25213) · 접착 플라스틱 테이프 및 필름 등 제조(25229)
25213	플라스틱 합성피혁 제조업	섬유물질 등의 지지물에 플라스틱 물질을 피복 성형하여 플라스틱 합성피혁을 제조하는 산업활동 <제 외> · 섬유물질을 주재료로 하고 플라스틱 물질을 도포하는 경우(17995)
2522	건축용 플라스틱제품 제조업	
25221	벽 및 바닥 피복용 플라스틱제품 제조업	원료상태의 플라스틱물질을 비발포 성형하여 롤상 또는 타일상 등의 벽, 천정 및 바닥 피복용 제품을 제조하는 산업활동을 말한다. 이러한 제품은 접착성을 갖고 있음 <예 시> · 비닐벽지 제조 · 플라스틱제 타일 제조 · 플라스틱제 벽돌 제조 · 바닥 피복용 플라스틱제품 제조
25222	위생용 플라스틱제품 제조업	플라스틱물질을 성형하여 설치용 또는 저장용의 목욕통 및 배관조직, 변기용 시트 및 커버 등의 위생용, 탱크 및 유사용기 등을 성형 제조하는 산업활동을 말한다. 여기에는 가정용 위생용품, 포장용 또는 운반용 플라스틱용기를 제조하는 산업활동은 제외 <예 시> · 세면기, 비데, 화장실용 팬, 분뇨정화조 제조 · 설치용, 저장용 플라스틱 탱크 및 유사용기 제조 <제 외> · 1차형 플라스틱제품을 절단·가공 및 조립하여 창틀, 문 등과 같은 건축용 구조재 제조(25229)
25229	기타 건축용 플라스틱 조립제품 제조업	1차 형태의 플라스틱제품을 절단, 접합, 조립 및 기타 방법으로 플라스틱 물질이 주된 재료가 되는 건축용 조립구조재를 제조하는 산업활동 <예 시> · 창문 및 문틀 제조 · 건축구조재 제조 <제 외> · 사시 등 1차 형태의 건축용 플라스틱제품 제조(2521)
2523	포장용 플라스틱제품 제조업	
25231	플라스틱 포대, 봉투 및 유사제품 제조업	플라스틱 필름, 시트, 판 등을 절단·접합하여 상품 포장 또는 운반용 포대, 봉투 및 기타 유사용기를 제조하는 산업활동 <예 시> · 플라스틱 포대 제조 · 플라스틱 봉투 제조 <제 외> · 재봉방법에 의한 플라스틱 포대 제조(17915)

D. 제 조 업

산업분류		내 용 및 예 시
분류번호	항 목 명	
25232	포장용 플라스틱 성형용기 제조업	<p>플라스틱물질을 성형하여 병, 통, 상자 등의 플라스틱 포장용 또는 운반용의 용기, 마개 및 관련제품을 제조하는 산업활동</p> <p><예 시> · 운반 및 포장용기 제조 · 플라스틱용기 뚜껑, 마개 제조</p> <p><제 외> · 발포 플라스틱용기 제조(25291) · 설치용 또는 저장용 플라스틱용기 및 위생용품 제조(25222) · 필름상의 1차 플라스틱제품을 절단, 접합 가공하여 포대, 봉투 및 유사 용기제조(25231)</p>
2524	기계장비 조립용 플라스틱제품 제조업	
25240	기계장비 조립용 플라스틱제품 제조업	<p>플라스틱물질을 성형하여 각종 기계 및 장비 또는 기타 제품의 조립용 구성품 및 내장품을 제조하는 산업활동</p> <p><예 시> · 장비 조립용 부분품 제조 · 공업용 플라스틱제품 제조 · 전기애자 및 절연용 물품(전부가 플라스틱 재료제)제조 · 플라스틱제의 램프와 조명기구, 조명용 네임플레이트 및 이와 유사한 제품의 부분품 제조</p> <p><제 외> · 건축용 플라스틱 성형 제조(2522) · 발포 플라스틱 제품 제조(25291) · 플라스틱 가구 제조(36199) · 사출성형품을 더 이상 가공 및 조립하여 특정 기계장비 조립용 구성품 및 부품을 제조하는 경우에는 그 기계장비 제조업으로 분류</p>
2529	기타 플라스틱제품 제조업	
25291	플라스틱 발포 성형 제품 제조업	<p>원료상태의 플라스틱 물질을 발포 성형하여 판, 관, 용기 등 각종 용도의 발포 성형 제품을 제조하는 산업활동</p> <p><예 시> · 스티로폴 제조 · 정형 스티로폴제품 제조 · 스폰지제조 · 우레탄 발포성형제품 제조 · 폴리스티렌 발포성형제품 제조 · 발포 성형한 플라스틱제의 판, 시트 및 스트립 제조</p> <p><제 외> · 플라스틱 합성피혁 제조(25213) · 벽 및 바닥 피복용 플라스틱 제품 제조(25221)</p>
25292	플라스틱 접착테이프 및 기타 표면도포제품 제조업	<p>판상의 플라스틱제품의 표면에 접착물질, 금속물질 및 기타 물질을 도포, 도장·피복 등을 하여 특수용 플라스틱 표면가공품을 제조하는 산업활동</p> <p><예 시> · 접착용 비닐 테이프 제조 · 금속도포플라스틱필름 제조 · 표면 도포 플라스틱 시트 및 판재 생산</p> <p><제 외> · 플라스틱제 합성피혁 제조(25213) · 감광 또는 자기물질을 처리하여 음성, 영상 및 기타 현상 기록용 매체 제조 (2434)</p>
25299	그의 기타 플라스틱제품 제조업	<p>개인, 가정, 식탁 및 주방용 플라스틱제품, 플라스틱모자, 플라스틱 의복 및 기타 플라스틱 성형제품, 구입한 1차 플라스틱제품을 절단·접합 및 기타 가공하여 기타 플라스틱가공품을 제조하는 산업활동</p> <p><예 시> · 플라스틱 인조잔디 제조 · 플라스틱 헬멧 및 안전모 제조 · 플라스틱 성형의복 제조 · 플라스틱제 사무 및 학용품 제조</p> <p><제 외> · 포장용 또는 운반용 플라스틱 성형용기 제조(25232) · 플라스틱 절연재료 제조(25240) · 착색가공 또는 배합원료 및 재생원료(수지) 생산(24153) · 덮개를 씌우지 않은 셀룰러 플라스틱 매트리스 제조(361) · 재생플라스틱제품 제조용 가공원료 생산(372)</p>

D. 제 조 업

산업 분류		내 용 및 예 시
분류번호	항 목 명	
26	비금속광물제품 제조업	
261	유리 및 유리제품 제조업	
2611	판유리 및 1차 유리 가공품 제조업	
26111	판유리 제조업	판유리를 제조하는 산업활동 <예 시> · 판유리제조
26112	기타 1차 유리 제조업	광학유리 및 판유리를 제외한 구, 봉, 판, 슬래브, 피 등 각종 형태의 1차 유리제품을 성형 제조하는 산업활동 <예 시> · 프로파일상 유리 제조 <제 외> · 건설용 유리제품 제조(26129) · 광학유리 생지, 유리섬유 및 유리사 제조(26121) · 요업용 유리 프리트 또는 분상, 입상 및 플레이크상의 유리 제조(24322)
2612	산업용 유리제품 제조업	
26121	유리섬유 및 광학용 유리 제조업	압출, 사출 및 기타 성형하여 유리섬유, 유리사 및 기타 부직 유리섬유제품과 광학기구 제조에 사용되거나 광학용 유리생지를 제조하는 산업활동 <예 시> · 안경유리 생지제조 · 유리 슬라이버, 로빙, 실 및 사 제조 · 유리섬유 보일, 웹, 매트, 매트리스, 보드 제조 <제 외> · 연마 가공한 광학용 유리제품 제조(333) · 유리섬유직물 및 그 직물제품 제조(172)
26122	판유리가공품 제조업	구입한 판유리를 용해하지 않고 절단·조립·가열 및 냉각·변형·식각, 적층 및 복층·강화·표면처리·착색 및 표면장식 등에 의하여 거울, 차량용 유리제품, 가정용 유리제품, 상자 및 케이스, 복층 및 적층유리, 강화유리, 곡상 유리제품 등의 판유리가공품을 생산하는 산업활동 <예 시> · 안전유리제조 · 백미러제조 · 강화유리제조 · 판유리가공품제조 <제 외> · 포장용 유리병 및 앰플 제조(26192) · 구입한 판유리로 목걸이, 팔찌 등의 모조장신품 제조(3697)
26129	기타 산업용 유리제품 제조업	압출, 사출 및 기타 성형하여 전구용 유리관 및 구, 유리애자 및 절연부착물, 조명기구용 유리제품, 이화학, 위생 및 약제용 유리제품, 벽돌 및 타일, 슬래브 등의 건축용 유리제품, 시계유리, 신호등, 보온병속의 유리제품 등 기타 산업용 성형 유리제품을 제조하는 산업활동 <예 시> · 유리제의 전자기용 외피, 밸브와 튜브 제조 · 전부가 유리로 된 애자, 전기절연체 성형 제조 · 진공플라스크 또는 기타의 진공용기에 사용되는 유리제의 내장재 제조 · 건축용 패널·플레이트 ·셀 또는 다공성 유리 제조 · 건축용 다공질 유리 및 기타 제품 제조 <제 외> · 광학유리생지 제조(26121) · 구입한 광학유리생지 가공활동(333) · 포장 또는 운반용 유리용기 제조(26192) · 직접 사용될 수 있도록 조립된 애자 및 전기절연체 제조(31993)
2619	기타 유리제품 제조업	
26191	가정용 유리제품 제조업	식탁 및 주방용 유리제품, 화장용 또는 문구용 유리제품 등을 성형 제조하는 산업활동 <예 시> · 식탁용 유리제품 성형 제조 · 화장실용 유리제품 성형 제조 · 문구용 유리제품 성형 제조 · 생활용 유리제품 성형 제조 <제 외> · 판유리 가공 유리제품 제조(26122)

D. 제조업

산업분류		내용 및 예시
분류번호	항목명	
26192	포장용 유리용기 제조업	취부, 압출, 사출 및 기타방법으로 성형하여 음·식료품, 화장품, 화공약품 및 기타 상품의 포장 또는 운반용 유리용기 및 관련제품을 제조하는 산업활동 <예시> · 유리앰플 제조 · 유리 병 및 마개류 제조, 포장용 <제외> · 가정용 유리용기 및 관련제품 제조(26191) · 판유리를 가공하여 포장용 유리상자 및 케이스 제조(26122)
26199	그외 기타 유리제품 제조업	유리제의 모조진주, 모조귀석, 준귀석 및 유사 장식용 유리제품, 장난감용 인조눈 등을 제조하는 산업활동이 포함 <예시> · 유리제의 비드, 유리안구(인체용 제외) 소상 제조 <제외> · 인조 안구(眼球) 제조(33329)
262	도자기 및 기타 요업제품 제조업	
2621	일반도자기 제조업	
26211	가정용 및 장식용 도자기 제조업	가정 및 음식점의 주방용, 식탁용, 화장실용 및 장식용 도기, 자기 및 토기를 제조하는 산업활동을 말한다. 도자기 장식처리 활동도 여기에 포함 <예시> · 가정용 토기제품 제조 · 도자기제 조상제조 · 도자기 화병 제조 · 장식용 도자기제품 제조 <제외> · 위생용 도자기제품 제조(26212) · 도판 및 건축용의 도자기제품 제조(2623)
26212	위생용 도자기 제조업	상하수도 조직과 통상적으로 연결되어 건물내에 고정 설치되는 도자기 배관 장치물 및 기타 위생용품을 제조하는 산업활동 <예시> · 개수대 제조 · 설치용 물탱크 제조 · 위생용기 제조 · 목욕통 제조 · 비데 제조 · 변기 제조
26213	산업용 도자기 제조업	이화학용, 전기산업용 및 기타 산업용 도기제품을 제조하는 산업활동 <예시> · 전기용 도자기제품 제조 · 전자기용 세라믹제품 제조 · 전기애자 및 절연제품 제조 <제외> · 위생용 도자기 제조(26212) · 세라믹 또는 페라이트계 영구자석제조(31993)
26219	기타 일반 도자기 제조업	일반용의 상자 및 케이스, 램프 갓 및 램프부품, 문손잡이, 간판, 숫자, 문자 등을 제조하는 활동과 도기제조용 조제원료를 생산하는 활동이 포함 <예시> · 상자 및 케이스 제조 · 잉크스탠드 제조 · 도자기제조용 조제원료 제조 · 램프 갓 및 램프부품 제조 <제외> · 요업용 유약 제조(24322)
2622	내화 요업제품 제조업	
26221	구조용 정형내화제품 제조업	각종 내화용 원료로 건축용 또는 구조용의 단일 및 내화용 정형제품을 제조하는 산업활동 <예시> · 내화벽돌 및 타일 제조 · 구조용 내화도자기제품 제조 · 건설용 내화도자기제품 제조 · 건축용 내화요업제품 제조 <제외> · 내화 모르타르 및 내화용의 비구조용 정형제품 제조(26229)
26229	기타 내화 요업제품 제조업	기타 내화물 및 내화용 조제배합원료를 제조하는 산업활동을 말한다. 부정형의 내화 제품은 소성처리 여부를 불문 <예시> · 레토르트 제조 · 도가니 제조 · 반응그릇 제조 · 머플 제조 · 노즐 제조 · 풀러 제조 · 튜브와 파이프 제조 · 내화물용 조제배합원료 제조 · 내화시멘트, 내화모르타르, 내화콘크리트 및 기타 내화용 혼합물 제조

D. 제조업

산업분류		내용 및 예시
분류번호	항목명	
2623	구조용 비내화 요업제품 제조업	
26231	점토벽돌, 블록 및 유사 비내화 요업제품 제조업	<p>점토를 성형하고 구워서 건물 및 구조물의 축조에 통상 사용되는 벽돌, 포장용 블록, 기와 등 비내화 요업제품 및 관련제품을 제조하는 산업활동</p> <p><예시></p> <ul style="list-style-type: none"> · 지지 타일제조(조적용) · 충전용 타일제조(조적용) · 건축용 요업제품 제조 · 굴뚝용 제품 제조 <p><제외></p> <ul style="list-style-type: none"> · 비내화성 벽 및 바닥 포장용 요업타일 제조(26232)
26232	타일 및 유사 비내화 요업제품 제조업	<p>흙을 구워서 벽, 벽난로 또는 도로 포장용 등에 사용되는 타일, 판석 및 유사 비내화 요업제품을 제조하는 산업활동</p> <p><예시></p> <ul style="list-style-type: none"> · 벽 타일제조 · 포장용 타일제조 · 모자이크 큐브제조 · 포석 제조 <p><제외></p> <ul style="list-style-type: none"> · 도로 포장용 콘크리트 블록 및 벽돌 제조(26235)
26239	기타 구조용 비내화 요업제품 제조업	<p>흙을 성형하고 구워서 파이프, 도관, 연탄난로 라이너 등을 생산하는 산업활동이 포함</p> <p><예시></p> <ul style="list-style-type: none"> · 연탄난로 라이너 제조 · 홈통 제조 · 배관연결구류 제조 · 건축물 구조재 제조
263	시멘트, 석회, 플라스틱 및 그 제품 제조업	
2631	시멘트, 석회 및 플라스틱 제조업	
26311	시멘트 제조업	<p>석회석을 소성하여 각종 시멘트를 생산하는 산업활동을 말한다. 실리카, 알루미늄 또는 철 등을 함유한 물질을 첨가</p> <p><예시></p> <ul style="list-style-type: none"> · 푸조라나 시멘트 제조 · 로마 시멘트 제조 · 점토 시멘트 제조 · 백색 시멘트 제조 · 섬유질 시멘트 제조 · 알루미늄 시멘트 제조 · 시멘트 클링커 제조 · 포트랜드 시멘트 제조 <p><제외></p> <ul style="list-style-type: none"> · 치과용 시멘트 제조(2423) · 킨스 시멘트 또는 잉글리쉬 시멘트 제조(26313) · 체철용광로 슬래그 생산활동(2711)
26312	석회 제조업	<p>점토를 전혀 함유하지 않거나 미량 함유한 석회석을 소성하여 생석회, 소석회 및 수경성 석회를 생산하는 산업활동</p> <p><예시></p> <ul style="list-style-type: none"> · 생석회 및 소석회 제조 · 톨로마이트 석회 제조
26313	플라스틱 제조업	<p>석고를 하소하여 부분적으로 또는 완전히 탈수한 황산칼슘을 기본 재료로 플라스틱을 제조하는 산업활동</p> <p><예시></p> <ul style="list-style-type: none"> · 플라스틱 제조 · 잉글리쉬 시멘트 제조 · 킨스 시멘트 제조 · 하소석고 제조 <p><제외></p> <ul style="list-style-type: none"> · 석고 및 경석고 채취활동(12111) · 치과용으로 특별히 가공한 플라스틱 제조(2423)
2632	콘크리트, 시멘트 및 플라스틱 제품 제조업	
26321	비내화 모르타르 제조업	<p>시멘트 또는 비 광물성 접착제와 모래를 혼합한 후 물을 첨가하지 않고, 이를 포장하여 미장용 또는 콘크리트용 혼합물을 제조하는 산업활동</p> <p><예시></p> <ul style="list-style-type: none"> · 비내화 모르타르 제조 · 미장용 모르타르 제조 · 콘크리트용 비광물성 접착제 및 모래혼합물 제조 <p><제외></p> <ul style="list-style-type: none"> · 물 및 기타 액상물질을 첨가한 비 내화 모르타르 제조(26322) · 내화용 모르타르 제조(26229)

D. 제조업

산업분류		내용 및 예시
분류번호	항목명	
26322	레미콘 제조업	시멘트와 모래, 자갈 등의 광물성물질의 혼합물에 물을 첨가하여 굳지 않은 상태로 구매자에게 공급되는 콘크리트용 비내화 혼합물을 제조하는 산업활동 <예 시> · 비내화레미콘 제조 · 비내화 모르타르 제조 <제 외> · 플라스터 혼합물 제조(26323) · 비내화성 모르타르 제조(26321)
26323	플라스터제품 제조업	플라스터를 주재료로 한 혼합물 및 플라스터제품을 제조하는 산업활동 <제 외> · 섬유시멘트제품 제조(26324)
26324	섬유시멘트제품 제조업	셀룰로오스섬유, 유리섬유, 목질섬유, 짚, 풀 등의 섬유질 및 석면 등에 시멘트, 석회, 플라스터 등의 광물성 접착제를 혼합·응집·성형하여 섬유시멘트 또는 석면시멘트제품을 생산하는 산업활동 <예 시> · 유리섬유시멘트제품 제조 · 섬유시멘트제 타일, 블록 제조 · 섬유물질과 광물성 접착제(시멘트, 석회, 플라스터 등)의 혼합·응집·성형제품 제조
26325	콘크리트 타일, 기와, 벽돌 및 블록 제조업	토목용, 건축용, 방파제용 벽돌, 블록, 덮개 및 깔판, 타일, 기와 및 관련 콘크리트제품을 생산하는 산업활동 <예 시> · 인조석제품 제조 <제 외> · 토목용, 건축용 조립식 구조재 및 부착물 제조(26326)
26326	콘크리트관 및 조립구조재 제조업	건축용 또는 토목용의 콘크리트관, 조립식 구조재, 건물 부착용 장치물 및 토목공사용 기타 콘크리트제품 및 관련 부착물을 제조하는 산업활동 <예 시> · 콘크리트제 받침대 제조 · 콘크리트 인조목 제조 · 욕조, 세면대 및 기타 설치용 위생용품 제조(콘크리트 또는 인조석) · 콘크리트 빔 및 대들보, 파일, 전주, 철도침목 제조 · 조립식 건축자재 제조(콘크리트 또는 인조석) · 문틀, 문지방, 벽판 등 건축물 구조재 제조(콘크리트 또는 인조석)
26329	그의 기타 콘크리트 제품 제조업	양식모형 및 형상, 가구, 화병, 화분용기, 실험실용품 등 장식용, 산업용, 가정용 등 각종 용도의 콘크리트제품 제조활동이 포함
269	기타 비금속 광물제품 제조업	
2691	석제품 제조업	
26911	석재 성형 가공품 제조업	천연석재 및 응집한 슬레이트를 절단·성형, 가공하여 기념비용, 건축용 및 기타용의 석제품을 제조하는 산업활동 <예 시> · 석재가공품 제조 · 응결슬레이트제품 제조
26912	착색글제 생산업	천연석의 날알상, 세편 및 분 등을 인공적으로 착색하는 산업활동 <제 외> · 착색글제를 성형하여 특정제품을 제조하는 경우에는 해당 제품 제조업으로 분류
2692	아스팔트제품 제조업	
26921	아스콘 제조업	광물성 역청물질 및 타르피치 등을 주재료로 하여 굳지 않은 상태의 역청물질 혼합 제품을 생산하여 공급하는 산업활동 <예 시> · 천연아스팔트, 석유아스팔트, 광물성 타르 또는 광물성 타르피치혼합물 제조(굳지 않은)
26922	아스팔트성형제품 제조업	광물성 역청물질 및 타르피치 등을 주재료로 하여 굳은 상태의 역청물질 혼합성형 제품을 제조하는 산업활동 <예 시> · 건설용 아스팔트제품 제조 · 아스팔트 매스틱 및 컷백 제조 · 지붕용 아스팔트제품 제조 · 아스팔트 바다타일 제조 <제 외> · 역청물 도포지 제조(21124) · 타르물 도포목재 생산(20103)

D. 제 조 업

산 업 분 류		내 용 및 예 시
분류번호	항 목 명	
2699	그의 기타	비금속광물제품 제조업
26991	연마제 제조업	천연석, 응집된 천연연마제 및 인공연마제로 각종용의 연마석, 연마휠 및 유사 연마제를 제조하는 산업활동과 종이, 직물, 실 및 기타 재료에 천연 또는 인조연마제용 분말을 접착제로 접착시켜 연마포, 연마지, 연마사 및 유사제품을 제조하는 산업활동 <예 시> · 연마용 수지석 제조 · 동력기계용 연마석 제조
26992	비금속광물 분쇄물 생산업	채굴 및 채취활동과 연관되지 않은 중정석, 석고, 활석, 석영, 천연보석 등 특정 산업용비금속광물(연료광물 제외)을 파쇄·분쇄·마쇄하여 분말 및 기타 분쇄물을 생산하는 산업활동 <예 시> · 비금속광물 분쇄물 생산 · 활석, 석영, 천연보석 분쇄 <제 외> · 농업용 광물슬래그 가공품제조(24149) · 건축물 해체물 폐기처리(90)
26993	석면, 암면 및 유사제품 제조업	석면사 및 직물·석면종이, 끈, 판 및 펠트, 석면 및 유사 물질을 주재료로 마찰재, 필터블록, 타일, 충전재, 헬멧 및 장갑, 특수 보호용 의복 등의 각종 석면제품을 제조하는 산업활동과 슬래그울 및 유사 광물면, 팽창점토 및 유사 광물제품, 화석 및 탄화마그네슘 등을 가공하여 광물질의 절연, 단열, 방음재와 블록, 벽돌, 타일, 튜브, 코드 등의 저밀도의 광물제품을 제조하는 산업활동이 포함 <예 시> · 석면코드 및 스트립 제조 · 석면직물 제조, 직조·편조 · 석면섬유 제조(판상 또는 롤상) · 클러치웨이싱 제조, 석면제 · 팽창퍼라이트 제조 · 석면의류 및 의류부속품 제조 · 내화피복재 제조 · 세라믹파이버 제조 · 록울 제조 · 박리한 질석 제조 · 브레이크라이닝 및 패드 제조(석면제) <제 외> · 유리솜 및 그 제품제조(261)
26994	탄소섬유 및 기타 탄소제품 제조업	탄소섬유, 인조흑연, 콜로이드흑연을 제조하거나 반제품상태 및 기타 비전기용 흑연 또는 탄소제품을 제조하는 산업활동 <예 시> · 콜로이드흑연 제조 · 흑연 조제품 제조(비전기용) · 탄소물 조제품 제조(비전기용) <제 외> · 전기용 탄소 또는 흑연제품 제조(31993) · 흑연도자기 제조(2622)
26999	그의 기타 분류안된 비금속광물 제품 제조업	인공경량골재, 인조커런덤(강옥), 가공운모 및 운모제품, 현무암을 용해하여 성형한 제품 등을 제조하는 산업활동을 말한다. 흙을 굽지않은 벽돌, 블록 등의 구조용 제품을 제조하는 경우도 포함 <예 시> · 인조커런덤(강옥)제조 · 현무암 용해 성형제품 제조 · 인공경량골재 제조 · 흙벽돌 및 블록 제조(굽지않은)

D. 제 조 업

산 업 분 류		내 용 및 예 시
분류번호	항 목 명	
27	제 1차 금속산업	
271	제 1차 철강산업	
2711	제철, 제강 및 합금철 제조업	
27111	제철 및 제강업	<p>철광석, 고철 등으로 선철, 경철 등의 철을 생산하거나 선철, 고철을 처리하여 강괴, 퍼들바, 파일링, 형강 등과 같은 1차 형재 또는 반제품상태의 철강재료를 제조하는 산업활동을 말한다. 고로를 이용한 제철활동에 결합되어 수행되는 압연 및 연신활동도 여기에 포함</p> <p><예 시> · 1차 형강재 제조 · 반성강재 제조</p> <p><제 외> · 순철, 해면 철강, 철강분말, 바이메탈용 철강 제조(27119)</p>
27112	합금철 제조업	<p>철강재 및 합금용 비철 합금재로 합금철을 제조하는 산업활동</p> <p><예 시> · 망간합금철(망간철)제조 · 텅스텐합금철 제조 · 크롬합금철 제조 · 니켈합금철 제조 · 실리콘합금철 제조 · 마나듐합금철 제조</p>
27119	기타 제철 및 제강업	<p>순철, 바이메탈 등의 전자기기 재료용 철강 및 분말야금용 철강분말 등을 제조하는 산업활동</p> <p><예 시> · 해면 철강 제조 · 철강분말 제조 · 바이메탈용 철강 제조 · 분말야금용 철강분말 제조</p>
2712	철강압연·압출 및 연신제품 제조업	
27121	열간 압연 및 압출제품 제조업	<p>철강재를 열간 압연·압출 및 인발하여 판, 로드, 바, 형강, 웨도, 선재등 1차 형태의 압연강재(철강선 및 강관 제외)를 생산하는 산업 활동</p> <p><예 시> · 철강열간압연 제품 제조 · 스테인레스강 평판 제조(열간) · 합금강 평판 제조(열간) · 철강 봉 제조(열간) · 철강 형강 제조(열간) · 열간압연/압출/인발 철강 제조</p> <p><제 외> · 철강선 제조(27123)</p>
27122	냉간 압연 및 압출제품 제조업	<p>열간 압연강재를 냉간압연·압출 및 인발하여 1차 형태의 냉간 압연 강재를 생산하는 산업활동</p> <p><예 시> · 냉간압연/압출/인발제품 제조 · 철강 판/시트/봉/형재 제조(냉간)</p> <p><제 외> · 철강선 제조(27123)</p>
27123	철강선 제조업	<p>선재, 봉, 바 등의 1차 강재를 연신하여 철강선을 제조하는 산업활동</p> <p><예 시> · 철 및 비합금강의 선 제조 · 스테인레스강 선 제조 · 합금강의 선 제조 · 철강 선 제조</p> <p><제 외> · 비 절연 철선제품 및 철강선 가공품 제조(28942)</p>
2713	철강관 제조업	
27131	주철관 제조업	<p>주형, 주조 또는 원심분리 등의 방법에 의하여 주철관, 중공파이프 및 관련 연결구류를 제조하는 산업활동</p> <p><예 시> · 주철 중공프로파일 제조 · 주철관 연결구류 제조</p>
27132	강관 제조업	<p>강재를 단조·인발·압출, 용접 및 기타 가공하여 무게목강관, 단접 강관, 용접강관, 박질강관이나 튜브 및 관연결구를 제조하는 산업활동을 말한다. 강관 또는 중고 강관을 인발 또는 재생인발하여 강관을 제조하는 산업활동도 여기에 포함</p> <p><예 시> · 박질강관 제조 · 단접 철강관 제조 · 철강관 연결구 제조 · 압출 철강관 제조 · 강관 제조 · 철강튜브 제조 · 중고 철강관 재생인발제품 제조</p> <p><제 외> · 주철관 제조(27131)</p>

D. 제조업

산업분류		내용 및 예시
분류번호	항목명	
2719	기타 철강산업	
27191	절단가공 및 표면처리강재 생산업	<p>구입한 철강재를 절단 또는 표면처리하여 특정형의 1차 또는 중간재 상태의 철강재를 제조하는 산업활동을 말한다. 철강재 성형가공과정에 결합되어 표면가공활동을 수행할 경우에는 그 성형가공활동에 따라 분류</p> <p><예 시></p> <ul style="list-style-type: none"> · 절단가공 철강재 생산 · 절단 철강재 생산 · 주름처리강재 생산 · 절단 철강판재 생산 · 열처리강재 생산 · 도금/도장 또는 피복철강재 제조 <p><제 외></p> <ul style="list-style-type: none"> · 단조 금속제품 제조(2891) · 수수료 또는 계약에 의한 금속표면처리 활동(2892) · 철강재를 고객이 원하는 형태로 절단하는 경우(51 또는 52)
27199	그의 기타 철강산업	<p>열간 또는 냉간제품을 제외한 기타 형강, 단공강재, 용접형강 등을 제조하는 산업활동이 포함</p> <p><예 시></p> <ul style="list-style-type: none"> · 단공강재 제조 · 용접 형강 제조
272	제 1차 비철금속산업	
2721	비철금속 제련, 정련 및 합금 제조업	
27211	동 제련, 정련 및 합금 제조업	<p>동광석 또는 피(덩어리) 및 스크랩 등을 제련, 정련 및 재생하는 산업활동을 말한다. 동합금의 제조활동도 여기에 포함</p> <p><예 시></p> <ul style="list-style-type: none"> · 동 1차 및 2차 제련 · 동 1차 및 2차 정련 · 동합금 제조
27212	알루미늄 제련, 정련 및 합금 제조업	<p>알루미늄 원광(보크사이트), 알루미늄나 또는 피(덩어리) 및 스크랩 등을 제련, 정련 및 재생하는 산업활동을 말한다. 알루미늄합금을 제조하거나 알루미늄원광을 처리하여 알루미늄나를 생산하는 산업활동도 여기에 포함</p> <p><예 시></p> <ul style="list-style-type: none"> · 알루미늄 1차 및 2차 제련 · 알루미늄 재생 · 알루미늄 1차 및 2차 정련 · 알루미늄합금 제조
27213	연(납) 및 아연 제련, 정련 및 합금 제조업	<p>연(납) 및 아연의 광석 또는 피(덩어리) 및 스크랩을 제련·정련 및 재생하는 산업활동을 말한다. 이들의 합금을 제조하는 경우도 여기에 포함</p> <p><예 시></p> <ul style="list-style-type: none"> · 납(연)제 1차 제련 및 정련 · 아연 제 1차 제련 및 정련 · 납(연)제 2차 제련 및 정련 · 아연 제 2차 제련 및 정련
27219	기타 비철금속 제련, 정련 및 합금 제조업	<p>금, 은, 백금 등의 귀금속, 주석, 니켈, 안티모니, 수은, 망간, 크롬, 텅스텐, 몰리브덴, 마그네사이트, 지르코늄 등의 비철금속광석 또는 피(덩어리) 및 스크랩을 처리하여 제련 및 정련하거나 이들의 합금을 제조하는 산업활동</p> <p><예 시></p> <ul style="list-style-type: none"> · 금, 은, 백금 등의 귀금속 및 주석의 제 1·2차 제련 및 정련, 합금 제조 · 니켈, 안티모니, 수은, 망간, 크롬, 텅스텐 제 1·2차 제련 및 정련, 합금제조 · 몰리브덴, 마그네사이트, 지르코늄 제 1·2차 제련 및 정련, 합금 제조
2722	비철금속 압연, 압출 및 연신제품 제조업	
27221	동 압연, 압출 및 연신제품 제조업	<p>동제품을 압연·압출·인발 및 기타 가공하여 1차 형태의 동제품을 생산하는 산업활동</p> <p><예 시></p> <ul style="list-style-type: none"> · 동합금 압연제품 및 반제품 제조 · 동 박판, 시트, 판, 대, 선, 봉, 바 및 관 제조
27222	알루미늄 압연·압출 및 연신제품 제조업	<p>알루미늄제품을 압연, 압출, 인발 및 기타 가공하여 1차 형태의 알루미늄제품을 생산하는 산업활동</p> <p><예 시></p> <ul style="list-style-type: none"> · 알루미늄 및 알루미늄합금 반제품 제조 · 알루미늄 박판, 시트, 판, 대, 선, 봉, 바 및 관 제조 · 관, 로드, 바, 프로파일 및 기타 형의 알루미늄 제조

D. 제 조 업

산업 분류		내 용 및 예 시
분류번호	항 목 명	
27229	기타 비철 금속 압연, 압출 및 연신제품 제조업	<p>금, 은, 주석, 니켈, 수은, 망간, 크롬, 텅스텐, 마그네사이트 등 기타 비철금속을 압연·압출·인발 및 기타 가공하여 1차 형태의 비철금속 제품을 생산하는 산업활동</p> <p><예 시></p> <ul style="list-style-type: none"> · 판, 시트, 대 및 박 제조 · 봉, 프로파일과 선 제조 · 주석 판, 시트, 대 및 박 제조 · 텅스텐, 몰리브덴, 탄탈륨, 지르코늄, 베릴륨, 갈륨, haf늄, 인듐, 니오븀 및 탈륨 반제품 제조 · 아연의 봉, 프로파일 및 선, 판, 시트, 대 및 박 제조 · 관과 관 연결구류 제조 · 주석 관 및 관 연결구류 제조
2729	기타 제 1차 비철금속산업	
27290	기타 제 1차 비철금속 산업	<p>구입한 1차 또는 반제품상태의 비철금속재를 절단, 분쇄 및 표면처리 및 기타 가공하여 원재료 상태의 절단제품, 분말, 조각, 플레이크 및 표면처리 강재 등을 생산하는 산업 활동이 포함</p> <p><예 시></p> <ul style="list-style-type: none"> · 비철금속 피복제품 제조 · 비철금속 절단제품 제조, 중간재 · 표면처리 비철금속재 생산 · 비철금속 분말, 조각 및 플레이크 생산 <p><제 외></p> <ul style="list-style-type: none"> · 금속증착 필름 또는 집합지 제조는 그 주된 재료의 종류에 따라 분류(21124 또는 25292) · 비철금속 스크랩을 분쇄 및 기타 가공하여 재생용 원료생산(371)
273	금속 주조업	
2731	철강 주조업	
27311	선철주물 주조업	<p>선철 또는 합금철로 각종 선철(회)주물 및 가단 철주물을 제조하는 산업활동</p> <p><예 시></p> <ul style="list-style-type: none"> · 가단철주물 주조 · 합금철주물 주조 · 정밀 선철주물 주조 · 정밀 합금철주물 주조 <p><제 외></p> <ul style="list-style-type: none"> · 주철관 및 관연결구류 제조(27131)
27312	강주물 주조업	<p>강재 또는 합금강재로 강주물 및 합금강 주물을 제조하는 산업활동</p> <p><예 시></p> <ul style="list-style-type: none"> · 강주물 주조 · 합금강 주물 주조 · 정밀 강주물 주조 · 정밀 합금강주물 주조 <p><제 외></p> <ul style="list-style-type: none"> · 주철관 및 관연결구류 제조(27131) · 가단주철주물 제조(27311)
2732	비철금속 주조업	
27321	알루미늄주물 주조업	<p>알루미늄 및 그 합금으로 알루미늄 주물을 제조하는 산업활동</p> <p><예 시></p> <ul style="list-style-type: none"> · 알루미늄주물 주조 · 알루미늄 합금주물 주조
27322	동주물 주조업	<p>동 및 그 합금으로 동주물을 제조하는 산업활동</p> <p><예 시></p> <ul style="list-style-type: none"> · 동주물 주조 · 동합금주물 주조
27329	기타 비철 금속 주조업	<p>금, 은, 주석, 니켈, 수은, 망간, 크롬, 텅스텐, 마그네사이트 등의 기타 비철금속주물을 제조하는 산업활동</p> <p><예 시></p> <ul style="list-style-type: none"> · 비철금속 주조

D. 제조업

산업분류		내 용 및 예 시
분류번호	항 목 명	
28	조립금속제품제조업(기계 및 가구 제외)	
281	구조용 금속제품, 탱크 및 증기발생기 제조업	
2811	구조용 금속제품 제조업	
28111	금속문 및 관련제품 제조업	금속제의 문 및 관련 금속제품을 제조하는 산업활동 <예 시> · 금속제 창문 제조 · 철문 제조 · 금속 물링도어 제조 · 금속스크린도어 제조 · 금속 셔터문 제조 · 사시문 제조
28112	구조용 금속판제품 및 금속공작물 제조업	건물 및 기타 건축물에 설치 또는 부착되는 각종 구조용 금속판제품 및 금속공작물을 제조하는 산업활동 <예 시> · 금속지붕 및 금속벽면 제조 · 처마용 금속판제품 제조 · 금속발코니 제조 · 건물용 금속계단 및 사다리 제조 · 설치용 금속울타리 제조 · 금속베란다 제조 <제 외> · 이동식 금속 사다리 제조(28999)
28113	금속 조립 구조제 제조업	관, 봉, 판 등 각종 금속재료를 가공하여 건물, 교량, 철탑 및 기타 건축물의 축조 또는 설치에 사용되는 조립용 금속구조재 및 구성 부분품을 생산하는 산업활동 <예 시> · 교량 조립구조재 제조 · 탑 조립구조재 제조 · 철골 조립구조재 제조 · 비계용 지주 및 유사기구 제조 · 차단용 또는 광도 받침용 지주 및 유사기구 제조 · 구조물용 철강재의 봉, 형재, 관 및 가공품 제조 <제 외> · 구조용 금속판제품 및 금속공작물 제조(28112) · 금속제 조립식 건축물 제조(28119)
28119	기타 구조용 금속제품 제조업	달리 분류되지 않은 기타 구조금속제품 제조업으로서 금속재료를 가공하여 금속제 조립식 건물 및 그 부분품 등을 제조하는 산업활동이 포함 <예 시> · 건물용 컨테이너 제조 · 금속제 조립식 건물 및 그 구성품 제조 <제 외> · 건물부착 설치용 계단 및 사다리 제조(28112) · 이동식 금속제 사다리 제조(28999)
2812	금속탱크, 저장조 및 유사 용기 제조업	
28121	중앙난방 보일러 및 방열기 제조업	공장, 빌딩 등의 중앙난방용 온수보일러, 저압증기보일러 및 관련 방열기를 제조하는 산업활동 <예 시> · 중앙난방용 보일러 제조 · 방열기 제조(중앙난방보일러용) · 중앙난방용 저압증기 보일러 제조 <제 외> · 선박용 또는 동력용 증기발생보일러 및 과열수보일러 제조(28132) · 전기식 또는 비전기식 가정용 보일러 및 난방기기 제조(295)
28122	설치용 금속탱크 및 저장용기 제조업	건설용지, 선박 및 공업용 기계장비 등에 설치 및 부착되거나 가공 또는 저장용으로 사용되는 금속용기를 제조하는 산업활동을 말한다. 이러한 용기가 부착되는 기계장비를 제조하는 사업체에서 이를 함께 생산할 경우에는 그 제조되는 기계장비의 종류에 따라 분류한다. 압축 또는 액화가스 운반용 용기의 제조도 포함 <예 시> · 금속 저장조 제조 · 금속탱크 제조 · 금속통 제조 · 금속용기 제조 <제 외> · 상품포장 또는 운반용 철강제의 탱크, 통, 드럼, 캔, 상자 및 유사용기(압축 또는 액화가스용 제외) 제조(28991)
2813	핵반응기 및 증기발생기 제조업	
28131	핵반응기 제조업	동위원소 분리기를 제외한 각종 목적용 핵반응기를 제조하는 산업활동 <예 시> · 핵반응기(원자로)제조 · 핵반응기(원자로)부분품 제조 <제 외> · 핵연료가공(23300) · 동위원소 분리기 제조(29399)

D. 제조업

산업분류		내용 및 예시
분류번호	항목명	
28132	증기발생기 제조업	선박용 또는 동력용 증기 및 과열수 발생보일러와 관련 보조장치를 제조하는 산업활동 <예시> · 증기원동기용 응축기 제조 · 증기원동기용 응축기 보조장치 제조 · 증기발생보일러 보조장치 및 부분품 제조 <제외> · 중앙난방용 온수보일러, 저압증기보일러 및 관련 방열기 제조(28121) · 증기기관차 제조(35201)
289	기타 조립금속제품 제조 및 금속처리업	
2891	금속단조, 압형 및 분말야금제품 제조업	
28911	분말야금 제품 제조업	금속분말을 행틀에 주입하고 이를 가열 및 압착하여 기계부품을 포함한 각종 특정형의 금속분말 야금제품을 직접 제조하는 산업활동 <제외> · 분말야금용 철강분말 제조(27119)
28912	금속단조 제품 제조업	단조방법에 의하여 각종 금속단조제품을 제조하는 산업활동 <제외> · 1차 형태의 단공철강재 생산(27199)
28913	금속압형제품 제조업	금속자재를 굽히기, 휘기, 회전조형, 찍기, 압축 등의 방법으로 자동차 부분품, 기계장비 부분품, 의약품, 장식용품, 가구부속품, 가정용품, 모형 등의 특정 제품 및 조립용 부분품을 제조하는 산업활동
2892	금속 열처리, 도금 및 기타 처리업	
28921	금속 열처리업	수수료 또는 계약에 의하여 철강재, 금속제품 및 기계부분품 등을 열처리 가공하는 산업활동
28922	도금업	수수료 또는 계약에 의하여 금속 및 기타 재료를 각종 방법으로 도금하는 산업활동을 말한다. 도금활동에 결합 수행되는 도금전후 처리활동이 부수될 수 있음
28923	도장 및 기타 피막처리업	수수료 또는 계약에 의하여 금속 및 금속제품을 에나멜, 래커, 충전물질 등으로 착색·피복 또는 도장·법랑처리·충전·착색·기타 피막형성 처리하는 산업활동
28924	절삭가공 및 유사 처리업	수수료 또는 계약에 의하여 선반, 레이저 및 기타 전자용용기계 등을 이용하여 금속 또는 비금속 물질을 절삭, 식각, 재단 및 기타 표면가공하여 특정제품의 부분품, 반제품 또는 완제품 형태의 각종 금속 또는 비금속제품을 생산하는 산업활동을 말한다. 이러한 절삭가공방법으로 생산된 제품을 서로 조립 및 결합시켜 특정제품을 제조하는 경우에는 그 조립되는 제품의 종류에 따라 분류 <제외> · 소재상태의 절단 강재 생산(2719) · 가압방법에 의한 금속압형제품 제조(2891) · 연마방법에 의한 금속표면처리(28929) · 추가 조립 가공하여 특정기계 장비 및 그 전용 부품을 제조할 경우에는 그 기계장비 및 부품의 기능에 따라 분류 · 건설 용접처리 활동(46124)
28929	기타 금속 처리업	달리 분류되지 않은 금속표면 처리업으로서 수수료 또는 계약에 의하여 금속물질을 용접 및 용단하거나 착색·연마 및 기타 금속표면을 가공하는 산업활동이 포함
2893	날붙이, 수공구 및 일반철물 제조업	
28931	날붙이 제조업	식탁용 금속제품(식탁용 용기 제외)을 포함하여 각종 용도의 날붙이와 이들의 금속제 손잡이 등을 제조하는 산업활동 <예시> · 금속제 식탁용품 제조 · 금속제 설탕집게 제조 · 가위 제조 · 칼 및 칼날 제조 · 면도날 제조 · 비전기식 면도기 제조 · 식탁용 금속제품 제조 · 젓가락(저) 제조(금속제) · 비전기식 조발기 제조 · 손톱깎이 제조 · 무기용 대검 및 칼집 제조 · 금속제 날붙이 손잡이 제조 <제외> · 수동식 식품가공기기 및 주방용기 제조(28993) · 기계용 칼 및 칼날 제조(28934)

D. 제조업

산업분류		내용 및 예시
분류번호	항목명	
28932	일반철물 제조업	<p>자물쇠 및 열쇠제조를 포함하여 문 및 창문용, 건물용, 가구용, 선박 및 차량 등의 운송장비용 및 기타 일반용의 철물을 제조하는 산업활동을 말한다. 가구성격이 아닌 금속제의 옷걸이, 타월걸이, 커튼 및 차량 부착물 등의 제조도 포함</p> <p><예시></p> <ul style="list-style-type: none"> · 자물쇠 제조 · 전기자동차자물쇠 제조 · 열쇠 제조 · 카스터 제조 · 금속제 브래킷 제조 · 일반철물제조 · 다이얼식 자물쇠 제조 · 경첩 제조 · 자동차문 폐지기 제조 · 금속제 옷걸이 제조(입식제의) · 금속제 선박 받침대 제조 · 유금이 붙은 프레임 및 열쇠 제조 <p><제외></p> <ul style="list-style-type: none"> · 스텝레드, 회전대, 플레이트 홈 완충기 등 철도레드 부착물 제조(28999) · 선박 및 부유물용 조립부분품 제조(35114)
28933	수공구 제조업	<p>농업용, 정원용, 공업용, 광업용 등 각종 용도의 수공구를 제조하는 산업활동으로서 가정용 수공구를 제조하는 산업활동이 포함</p> <p><예시></p> <ul style="list-style-type: none"> · 삽, 곡괭이, 쇠스랑, 도끼, 빌후크 및 유사 절단용 수공구 제조 · 전지가위, 낫, 작두, 울타리절단기, 제재용 쟀기, 농업용, 원예용 또는 임업용 공구 제조 · 줄 및 유사공구 제조 · 플라이어(절단용 플라이어 포함), 집게, 핀셋, 금속절단용 가위 제조 · 수동식 스패너와 렌치(토크미터렌치 포함, 탭렌치 제외), 스패너소켓 제조 · 유리 및 다이아몬드가공용 수공구 제조, · 블로우램프, 바이스, 클램프, 앤빌, 프레임을 갖춘 수동식 또는 족담식 연마 휠 제조 · 비전기식 다리미 및 인두, 연탄집게 등 수공구 성격의 가정용 기기 제조
28934	톱 및 호환성공구 제조업	<p>수동식 톱 및 톱날, 기계용 톱날제조를 포함하여 기계용 또는 수공구용 호환성공구, 공구용의 판, 봉, 팁 및 유사제품을 제조하는 산업활동을 말한다. 기계용 칼 및 칼날의 제조활동이 포함</p> <p><예시></p> <ul style="list-style-type: none"> · 톱 및 톱날 제조(수동식) · 호환성공구 제조 <p><제외></p> <ul style="list-style-type: none"> · 수지식 전동톱 제조(29292)
2894	금속파스너, 스프링 및 철선조립제품 제조업	
28941	금속파스너 및 나사제품 제조업	<p>틈을 조이거나 고정시키는데 사용되는 금속파스너 및 나사제품을 제조하는 산업활동</p> <p><예시></p> <ul style="list-style-type: none"> · 꺾쇠 제조 · 볼트, 너트, 나사 제조 · 리벳 제조 · 금속제 못 제조 · 쟀기 및 쟀기 고정못 제조 · 스크루 제조 · 금속제 유금, 유금이 붙은 프레임 제조 <p><제외></p> <ul style="list-style-type: none"> · 자물쇠가 결합된 금속제 유금 제조(28932)
28942	철선조립 제품 제조업	<p>구입한 철선 및 기타 금속선(귀금속 제외)을 가공 또는 조립하여 각종 금속선 조립 제품을 제조하는 산업활동</p> <p><예시></p> <ul style="list-style-type: none"> · 비절연 금속 로프 제조 · 철망제품 제조 · 콘크리트용 철망 제조 · 새장 제조(철선제) · 금속선제 그릴 제조 · 금속선 직물 제조 · 금속 케이블 제조 · 철망제 팔판 제조 · 익스펜디드 메탈(망형태) 제조 · 금속제 연선, 위은 밴드, 사슬 제조 · 철망 제조 · 유자금속선 제조 <p><제외></p> <ul style="list-style-type: none"> · 금속제 못 제조(28941) · 스트립상의 스테이플, 크립 등의 사무용 철선제품 제조(28999) · 선스프링 제조(28943)
28943	금속스프링 제조업	<p>선형, 코일형, 나선형 등의 각종 금속스프링을 제조하는 산업활동</p> <p><예시></p> <ul style="list-style-type: none"> · 코일형 금속스프링 제조 · 스프링 제조(금속) · 금속 스프링판 제조 · 나선형 금속스프링 제조

D. 제조업

산업분류		내용 및 예시
분류번호	항목명	
2899	기타 조립금속제품 제조업	
28991	금속 캔 및 기타 포장용기 제조업	<p>상품의 운반용 또는 포장용 금속제통, 상자, 드럼, 캔, 상자 및 유사용기를 제조하는 산업활동</p> <p><예시></p> <ul style="list-style-type: none"> · 금속 탱크제조 · 금속제 병마개 제조 · 도로설치용 쓰레기통 제조 · 금속통 제조 · 금속상자제조 · 우편함 및 우체통 제조 <p><제외></p> <ul style="list-style-type: none"> · 압축 및 액화가스 운반용 또는 저장용 용기 제조(28122) · 설치용 또는 저장용 금속용기 제조(28122) · 하나 이상의 운송수단에 의하여 운반될 수 있도록 특별히 설계 제작되거나 특수 구조를 갖춘 운반용 컨테이너 제조(34203) · 쌀통 등 가정용 식품저장용 금속제품 제조(28993)
28992	금고 제조업	<p>이동용 또는 설치용 등 각종 금고 및 관련장치를 제조하는 산업활동</p> <p><예시></p> <ul style="list-style-type: none"> · 금고실라잉 제조 · 현금함 제조 · 금고실문 제조 · 스트롱 박스 제조
28993	수동식 식품가공기기 및 금속주방용기 제조업	<p>식품가공용 비전기 수동기계기구, 식품저장·조리·공급용의 용기류 및 기타 가정용 금속조립제품을 제조하는 산업활동</p> <p><예시></p> <ul style="list-style-type: none"> · 양념 분쇄기 제조 · 고기 절단 및 분쇄기 제조 · 캔 및 병 개폐기 제조 · 쌀통 제조(금속) · 달걀, 크림, 마요네즈처리 도구 제조 · 아이스크림 조제기 제조 · 식품 가공기기 제조(수동식) · 금속제 주방 용기 제조 · 국수절단기 및 압출기 제조(수동식) <p><제외></p> <ul style="list-style-type: none"> · 금속단조·압형제품 제조(2891) · 가정용 비전기식 연소기, 콘로 및 난방기구 제조(29520)
28994	금속위생용품 제조업	<p>고정설치용 여부를 불문하고 세면기, 개수통, 비데, 변기, 목욕통 등의 금속위생용품을 제조하는 산업활동</p> <p><예시></p> <ul style="list-style-type: none"> · 금속제 세면기 제조 · 금속제 개수통 제조 · 금속제 목욕통 제조 · 금속제 위생용품 및 부분품 제조 <p><제외></p> <ul style="list-style-type: none"> · 금속관 연결구류 제조(2713) · 밸브제조(2913) · 금속개수통과 그 장치대(목재 또는 금속재료)가 결합·조립된 주방용 가구 제조(361)
28995	금속 표시판 제조업	<p>금속표시판, 교통 금속표시판 및 관련 장치물을 제조하는 산업활동</p> <p><예시></p> <ul style="list-style-type: none"> · 도로표지금속판 제조 · 표시금속판 제조 · 교통표지 금속판 제조 · 교통안전표시금속판 제조 <p><제외></p> <ul style="list-style-type: none"> · 교통 통제용 전기장치 및 관제용 기기 제조(31994)
28999	그외 기타 조립금속제품 제조업	<p>금속재료로 장식용 금속제품, 체인(동력전달용 제외), 선박용 프로펠러 및 그 날, 비전기식 벨, 중 및 유사제품, 바늘, 핀, 버클, 후크 등을 제조하는 산업활동</p> <p><예시></p> <ul style="list-style-type: none"> · 적재용 금속판 제조 · 상패, 명패, 감사패 제조 · 버클 제조 · 철모제조 · 시진틀 제조 · 용접봉 및 유사제품 제조 · 화물용 금속 플랫폼 제조 · 이동식 사다리 제조 · 금속제 침 및 바늘 제조 · 금속제 트로피 제조 · 바늘유금, 아이, 아이릿, 구슬과 스팅글 제조 · 선박의 추진기와 이들의 블레이드 제조 · 조립된 철도궤도 및 철도연결부착물 제조 <p><제외></p> <ul style="list-style-type: none"> · 경기 또는 예술용 트로피, 메달 제조, 귀금속제(36910) · 재봉기용 바늘 제조(29351)

D. 제 조 업

산업분류		내 용 및 예 시
분류번호	항 목 명	
29	기타 기계 및 장비 제조업	
291	일반목적용 기계 제조업	
2911	내연기관 및 터빈 제조업(항공기용 및 차량용 제외)	
29111	내연기관 제조업	석유, 등유, 알콜, 가스 등을 연료로 사용하는 불꽃점화식 또는 압축점화식 피스톤 내연기관(엔진)을 제조하는 산업활동을 말한다. 자동차용, 이륜차용, 항공기용은 제외 <예 시> · 선박용 피스톤 내연기관 제조
29119	기타 기관 및 터빈 제조업	내연기관을 제외한 기타 엔진 및 터빈, 풍차 및 수차 등을 제조하는 산업활동이 포함 <예 시> · 증기기관 제조 · 가스터빈 제조 · 스프링조작식 모터 제조 · 조정기 등 터빈 및 수차 부분품 제조 · 증기터빈 제조 · 추조작식 모터 제조 · 수력터빈 제조 <제 외> · 펌프가 결합된 기압식 또는 유압식 엔진 및 모터 제조(29121) · 터보제트 및 터보프로펠러 제조(3532) · 전기모터 제조(311)
2912	펌프 및 압축기 제조업	
29121	압축식 엔진 및 모터 제조업	강력펌프가 결합되는 리니어 액팅식의 유압식 또는 기압식의 엔진 및 모터를 제조하는 산업활동 <예 시> · 유압실린더 제조 · 유압식 엔진 및 모터 제조 · 압축공기 또는 압축가스엔진 제조 · 기압식 엔진 및 모터 제조 <제 외> · 전기 모터 제조(311)
29122	액체 펌프 제조업	일반산업용·공업용 또는 계량용 액체 펌프, 양수기 및 유사장치를 제조하는 산업활동 <예 시> · 펌프 제조 · 콘크리트펌프 제조 · 왕복펌프 제조 · 액체 엘리베이터 제조 · 회전펌프 제조 · 원심펌프 제조 · 실험실용 펌프 제조 · 급유용, 냉각매체용의 펌프 제조 <예 시> · 기계 펌프 제조(29123)
29123	기체 펌프 및 압축기 제조업	일반산업용, 공업용 또는 계량용 공기펌프 및 기타 가스 펌프장비와 압축기를 제조하는 산업활동 <예 시> · 공기펌프 제조 · 기체압축기 제조 · 왕복펌프 제조(공기용적형) · 가스 펌프 제조 · 진공펌프 제조 · 회전펌프 제조(공기용적형) <제 외> · 냉동장비용 컴프레서 제조(29171) · 액체 및 유압펌프 제조(29122)
2913	탭, 밸브 및 유사장치 제조업	
29130	탭, 밸브 및 유사장치 제조업	파이프, 보일러의 동체, 탱크, 통 등에 사용되어 액체 또는 기체의 흐름을 조정하는 탭, 코크, 수도꼭지, 마개, 노즐, 밸브 및 유사장치를 제조하는 산업활동을 말한다. 감압밸브 및 온도제어식 밸브 제조도 포함 <예 시> · 감압밸브 및 온도제어식 밸브 제조 <제 외> · 기계부품의 성격을 갖는 밸브제조는 그 기계제조업과 동일하게 분류 · 내연기관용 밸브제조는 그 내연기관의 부품제조와 동일하게 분류 · 비경화고무제, 유리제, 도자제 탭, 콕, 밸브 및 유사장치 제조는 그 재료에 따라 (2519, 2610, 2621)에 각각 분류
2914	베어링, 기어 및 동력전달장치 제조업	
29141	볼 및 롤러 베어링 제조업	볼베어링, 롤러베어링 및 이들의 전용 부분품을 제조하는 산업활동 <예 시> · 볼베어링 제조 · 롤러베어링 제조 <제 외> · 베어링하우징 및 플레인 샤프트 베어링 제조(29142)

D. 제조업

산업분류		내용 및 예시
분류번호	항목명	
29142	기어 및 동력전달장치 제조업	<p>항공기용 또는 차량용을 제외한 각종 기계장비용 속도변환기, 동력전달장치 및 기타 관련 장치를 제조하는 산업활동</p> <p><예시></p> <ul style="list-style-type: none"> · 전동축 제조 · 크랭크 제조 · 베어링하우징 제조 · 클러치 제조 · 기어와 기어링 제조 · 볼스크루 제조 · 기어박스 제조 · 변속기 제조 · 플라이휠 제조 · 폴리 제조 · 플레인샤프트 베어링 제조 · 샤프트커플링 제조 · 링크체인 제조 <p><제외></p> <ul style="list-style-type: none"> · 볼베어링 또는 롤러베어링 제조(29141) · 전자석 클러치 제조(31992) · 차량 및 항공기의 부분품 성격인 동력전달장치 제조는(34)또는 (35)에 각각 분류
2915	산업용 오븐, 노 및 노용 버너 제조업	
29150	산업용 오븐, 노 및 노용 버너 제조업	<p>광물, 금속 및 기타 물질을 가열·용해 또는 기타 열처리하는 전기식 또는 비전기식의 공업용 및 이화학용 노와 오븐을 제조하거나 액체, 고체 또는 기체 연료용의 노용 연소기 및 기계식 급탄기, 화상격자(쇠살대), 재방출기 및 유사 기기를 제조하는 산업활동</p> <p><예시></p> <ul style="list-style-type: none"> · 제빵용 오븐 제조(전기식) · 공업용 가열기 제조 · 노용 연소기 제조 · 연소기가 장착된 산업용 노 및 오븐 제조 · 폐기물 소각로 제조 · 이화학용 가열기 제조 · 기계식 급탄기(탄 공급기)제조 <p><제외></p> <ul style="list-style-type: none"> · 식품, 음료, 담배가공용 가열설비 및 장비와 비전기식 제빵용 오븐제조(2934) · 펄프, 종이 또는 기타 산업용 재료의 가열용 설비 및 장비 제조(29199) · 가정용 버너 및 난로 제조(295) · 의료용 또는 실험실용 살균기 제조(3319)
2916	산업용 트럭 및 물품취급장비 제조업	
29161	산업용 트럭 및 적재기 제조업	<p>공장, 창고, 부두, 공항 등에서 비교적 단거리간의 각종 화물을 운반 또는 취급하는 비 도로주행용의 기계식 추진트럭, 트랙터 및 적재기 등을 제조하는 산업활동</p> <p><예시></p> <ul style="list-style-type: none"> · 포크 리프트트럭, 작업트럭(인양용 또는 하역용 장비부착여부 불문)제조 · 철도역의 플랫폼에서 사용하는 트랙터 제조 · 단거리 화물운반 및 취급용 트럭, 철도역 구내용 트랙터 및 부속품 제조 · 데릭, 크레인, 이동식 양하대, 스트래들 캐리어 및 크레인이 결합된 작업트럭 제조 <p><제외></p> <ul style="list-style-type: none"> · 산업용 트레일러 제조(34202) · 특수산업용 손수레 및 수동식 운반차량 제조(35990)
29162	엘리베이터 및 컨베이어 장치 제조업	<p>기계식 또는 기타 방식으로 연속 작동되는 엘리베이터, 에스컬레이터, 컨베이어 및 유사 장치를 제조하는 산업활동</p> <p><예시></p> <ul style="list-style-type: none"> · 에스컬레이터 제조 · 리프트 제조(모노레일시스템) · 고가주행크레인 제조 · 스키장 드래그 라인 제조 · 스킵호이스트 제조 · 이동식 보도 제조 · 이동식 계단 제조
29169	기타 물품취급장비 제조업	<p>물품인양, 하역 및 취급기계 장비를 제조하는 산업활동으로서 단순식 및 복합식, 고정식, 로터리식 또는 운송장비에 완전 장착된 이동식의 것이 포함</p> <p><예시></p> <ul style="list-style-type: none"> · 폴리태클 제조 · 호이스트 제조 · 잭 제조 · 캡스텐 제조 · 윈치 제조 <p><제외></p> <ul style="list-style-type: none"> · 스킵호이스트 제조(29162)
2917	냉각, 공기조화, 여과, 증류 및 가스발생기 제조업	
29171	산업용 냉장 및 냉동장비 제조업	<p>산업용, 상업용 냉장 및 냉동장비와 기타 유사 장비를 제조하는 산업활동</p> <p><예시></p> <ul style="list-style-type: none"> · 냉각단위 제조 · 냉장고 제조 · 냉동장비 제조 · 냉장장비 제조 <p><제외></p> <ul style="list-style-type: none"> · 가정용 냉장고 제조(29519)

D. 제조업

산업분류		내용 및 예시
분류번호	항목명	
29172	공기조화 장치 제조업	차량용 또는 가정, 산업 및 상업용 등 각종 공기조화 및 조절장치를 제조하는 산업활동을 말한다. 여기에는 공기의 온도(가열 또는 냉각) 및 습도(가습 또는 건조)를 단일 또는 복합적으로 변화시킬 수 있는 것도 포함 <예 시> · 향온합습기 제조 · 에어컨디셔너 제조(각종용) · 각종용의 공기조절장치 제조 · 공기조절기 제조 <제 외> · 산업용 송풍기 제조(29173) · 액체용 또는 기체용 여과기 및 청정기 제조(29174, 29175)
29173	산업용 송풍기 및 배기장치 제조업	산업 및 상업용 송풍, 환풍 및 배기장치를 제조하는 산업활동 <예 시> · 배기장치 제조 · 환풍장치 제조 <제 외> · 액체, 기체용 여과기 및 청정기 제조(29174 또는 29175) · 가정 및 사무실용 선풍기 제조(29519) · 산업용 원심분리기 제조(29199)
29174	기체 여과기 제조업	가정, 산업 및 상업용의 공기, 가스 또는 기타 기체의 여과기 및 청정기를 제조하는 산업활동 <예 시> · 여과기제조(공기, 기체용) · 공기 청정기 제조 · 매연 여과기 제조 · 집진기 제조 <제 외> · 유류 및 기타 액체여과기 제조(29175)
29175	액체 여과기 제조업	가정, 산업 및 상업용의 액체 여과기 및 청정기를 제조하는 산업활동 <예 시> · 청정기 제조(액체용) · 유류 여과기 제조 · 정수기 제조 · 액체 연료여과기 제조 · 폐수처리장치 제조 · 식수정수장치 제조 <제 외> · 기체여과기 제조(29174) · 전기이온정수기 제조(31999) · 여과포(직물체) 제조(17999)
29176	증류기, 열교환기 및 가스발생기 제조업	가스발생기, 열교환 장치, 기체 또는 공기액화용 기기, 교체 또는 액체 물질의 증류기, 건류기 · 정류기를 제조하는 산업활동 <예 시> · 가스발생기 제조 · 열 교환장치 제조 · 증류기 제조 · 기체액화용 기기 제조 · 정류기 제조 · 건류기 제조 · 액체 정류기 제조 · 공기액화용 기기 제조
2919	기타 일반목적용 기계 제조업	
29191	일반저울 제조업	감광저울을 제외한 가정 · 상업 · 산업용의 각종 저울을 제조하는 산업활동 <예 시> · 중량 측정기 제조 · 저울 제조(감광저울 제외) · 저울추 및 부분품 제조 <제 외> · 감광저울 제조(33219)
29192	포장기 및 용기 세척기 제조업	용기의 세척 및 건조용 기계와 병, 깡통, 상자, 자루, 기타 용기에 음료용 탄산가스를 포함한 각종 물질을 주입, 충전, 봉합, 캡슐포장 또는 상표를 부착하는 각종 포장용 기계를 제조하는 산업활동 <예 시> · 가스 충전기 제조 · 탄산가스 주입기 제조(음료용) · 포장용기 봉합기 제조 · 접시 세척기 제조(산업용) <제 외> · 가정용 접시세척기 제조(29519) · 산업용 접시세척기 제조(29199)
29193	자동판매기 및 화폐교환기 제조업	화폐 또는 마그네틱 카드 등의 삽입방식에 의하여 작동되는 각종 상품의 자동판매기 및 화폐교환기를 제조하는 산업활동 <예 시> · 자동판매기 제조 · 화폐교환기 제조

D. 제 조 업

산 업 분 류		내 용 및 예 시
분류번호	항 목 명	
29194	소화기 및 분사기 제조업	<p>농업용 이외의 액체, 증기, 분말의 분사·살포 및 분무용의 기기, 스프레이 건, 증기 또는 모래 취부기 및 기타 이와 유사한 제트분사기 등을 제조하는 산업활동</p> <p><예 시></p> <ul style="list-style-type: none"> · 소화용 분사기 제조 · 분사식 세차기 제조 · 분말 분사용 기기 제조 · 증기 또는 모래 취부기 제조 · 액체 분무용 기기 제조 · 절단기능을 갖는 분사기 제조 <p><제 외></p> <ul style="list-style-type: none"> · 농업용 분무기 제조(29310)
29199	그외 기타 일반목적용 기계 제조업	<p>달리 분류되지 않은 일반 목적용 기계 제조업으로서 압연기와 압축롤러 등을 제조하는 산업활동이 포함</p> <p><예 시></p> <ul style="list-style-type: none"> · 가스킷 제조(적층 및 조립) · 캘린더(압축롤러)제조 · 배소장치 제조 · 열식 살균장치 제조 · 원심청정기 제조(산업용) · 롤러 제조(압착용) · 메카니칼 시일 제조 · 다리미 제조(캘린더형) · 원심분리기 제조(산업용) · 산업용 접시 세척기 제조 <p><제 외></p> <ul style="list-style-type: none"> · 크립분리기 및 식품가공용 열처리장치 제조(2934) · 가정용 가열장치 제조(295) · 산업용 원심의류탈수기 제조(29399)
292	가공공작기계 제조업	
2921	전자응용 및 금속가공공작기계 제조업	
29211	전자응용 가공공작 기계 제조업	<p>레이저 및 기타 광선과 광자 빔, 초음파, 방전, 전기화학, 전자빔, 이온빔, 플라스 마마크 등의 방식에 의하여 각종 재료(금속 또는 비금속재 불문)를 재단 또는 표면 절삭하는 일반절삭기계를 제조하는 산업활동을 말한다. 특정 재료의 절삭용으로만 사용될 수 있는 기계장비 제조는 제외</p> <p><예 시></p> <ul style="list-style-type: none"> · 레이저응용 절삭기계 제조 · 전자빔응용 절삭기계 제조 · 광선응용 절삭기계 제조 · 이온빔 응용절삭기계 제조 <p><제 외></p> <ul style="list-style-type: none"> · 다기능을 갖고 있는 산업용 로봇 제조(29395)
29212	금속 절삭 가공기계 제조업	<p>금속가공용 머시닝센터 및 고정·이동 가공물 복합공작 기계(트랜스퍼 머신)를 포함하여 금속을 수직·수평 및 원주형으로 분할·절단·절삭·천공·연마하여 필요한 형태의 제품을 만드는 금속절삭가공기계를 제조하는 산업활동을 말한다. 이러한 기계에 장착하는 호환성 공구 등의 제조는 원칙적으로 여기에 포함되지 않음</p> <p><예 시></p> <ul style="list-style-type: none"> · 선반 제조 · 연삭기 및 평삭기 제조 · 호닝기 제조 · 머시닝센터 제조(금속가공용) · 밀링머신 제조 · 탭핑용 공작기계 제조 <p><제 외></p> <ul style="list-style-type: none"> · 호환성공구 제조(28934) · 주형 및 금형 제조(29394) · 전자응용 금속절삭기계 제조(29211) · 동력식 수지공구 제조(29292)
29213	금속 성형 기계 제조업	<p>금형 및 기타 장치를 장착하여 금속물질을 단조, 압형, 압축, 굽힘, 접음, 회전 등의 방식을 통하여 금속물질을 특정형태로 성형하는 기계를 제조하는 산업활동을 말한다. 이러한 기계에 장착하는 금형 등의 제조는 원칙적으로 여기에 포함되지 않음</p> <p><예 시></p> <ul style="list-style-type: none"> · 금속선 인발 및 가공기 제조 · 철판 절곡기 제조 · 다이 스탬핑기 제조 · 펀칭기 제조 · 에어햄머 제조 · 단조기 제조 · 금속 스탬핑기 제조 · 금속 절곡기 제조 · 프레스기 제조 · 전단기 제조 <p><제 외></p> <ul style="list-style-type: none"> · 호환성공구 제조(28934) · 주형 및 금형 제조(29394) · 전자응용 금속절삭기계 제조(29211) · 동력식 수지공구 제조(29292)

D. 제조업

산업분류		내 용 및 예 시
분류번호	항 목 명	
2929	기타 가공공작기계 제조업	
29291	용접기 제조업	<p>가스 또는 전기식, 레이저 및 기타 방식의 납땀기 및 용접기, 금속 또는 소결한 금속 탄화물을 가열분사하는 전기기계와 표면열처리용의 기기를 제조하는 산업활동을 말한다. 수지식의 것을 포함하며 절단기능을 갖는 용접기 제조도 포함</p> <p><예 시></p> <ul style="list-style-type: none"> · 가스자동절단기 제조 · 교류아크용접기 제조 · 복합용접기 제조 · 초음파저항용접기 제조 · 납땀용 인두와 건 제조 · 표면열처리용 기기 제조 · 전자용용 용접기 및 절단기 제조 · 금속 또는 소결한 금속탄화물의 가열분사용의 전기식 기기 제조
29292	동력식 수지공구 제조업	<p>다양한 목적으로 쓰이는 각종 수지식 동력공구를 제조하는 산업활동을 말한다. 이러한 도구는 통상 압축공기모터, 내연기관모터, 자장 전기모터 및 기타 형의 모터를 부착</p> <p><예 시></p> <ul style="list-style-type: none"> · 착암기 제조 · 전기그라인더 제조 · 수지식 전동공구 제조 · 수지식 동력동공구 제조 · 드릴 제조 · 나사용 드라이버 제조 · 전기드릴 제조 · 대패(모터 자장) 제조 · 전기톱 제조 · 임팩트렌치 제조 · 체인톱(비전기 모터식)제조 · 정타기(모터 자장) 제조 <p><예 시></p> <ul style="list-style-type: none"> · 비 동력 수공구 제조(28933)
29299	그외 기타 가공공작기계 제조업	<p>목재, 석재, 도자기, 콘크리트, 냉간유리 및 기타 유사한 광물성 재료, 뼈, 경화고무, 경화플라스틱 및 이와 유사한 경질물질의 절삭가공 공작기계를 제조하는 산업활동과 공작물 파지장치, 자동 개폐식 다이헤드 및 활출대, 공구잡이 등을 제조하는 산업활동이 포함된다. 이러한 기계는 통상적으로 동력작동식, 수동식 또는 발작동식의 것이 포함</p> <p><예 시></p> <ul style="list-style-type: none"> · 광물성재료 가공기계 제조 · 파티클보드 제조용 프레스기 제조 · 공작물 조립기 제조 · 화이버보드 제조용 프레스기 제조 · 콘크리트가공기계 제조 · 코르크가공 기계 제조 · 공구홀더 제조 · 분할대 제조(수지식공구용) · 자동개폐식 다이헤드 제조 · 가공홀더 제조(수지식공구용) · 틀홀더 제조(수지식공구용) · 다이 및 다이셋트 제조 · 코일가공기 제조 · 철선가공기(인발기제외) 제조 · 공작기계용 특수부착물 제조(수지식공구용) <p><제 외></p> <ul style="list-style-type: none"> · 동력식 수지공구 제조(29292) · 열간 유리, 도자기, 고무 및 플라스틱 성형기계 제조(29399) · 주형 및 금형 제조(29394) · 전선피복가공기 제조(29399)
293	기타 특수목적용 기계 제조업	
2931	농업용 기계 제조업	
29310	농업용 기계 제조업	<p>농장에서 농·임·축산물의 생산 및 출하준비과정에 사용되는 기계장비를 제조하는 산업활동으로서 농업용 경작기·파종기·이앙기·수확기 등의 농업용 기계, 축산용 기계, 임업용 기계, 원예용 기계, 정원용 기계를 제조하는 활동이 포함</p> <p><예 시></p> <ul style="list-style-type: none"> · 경운기 및 이앙기 제조 · 콤팩트 및 탈곡기 제조 · 농업용 분무기 제조 · 잔디 깎는 기계 제조 · 착유기 제조 · 선별기 및 세척기 제조(농산물용) · 부화기 제조 · 농산물용 건조기 제조 · 양봉용 기계 제조 · 농업용 관배수 기기 제조 <p><제 외></p> <ul style="list-style-type: none"> · 농업, 원예, 임업용 수공구 제조(28933) · 산업용 트럭 및 플랫폼에서 사용되는 트랙터 제조(29161) · 농장용 컨베이어 제조(29162) · 건설 및 광산용 트랙터 제조(2933) · 곡물정미기, 제분기 등 식품가공용 기계 제조(2934) · 크럼블리기 제조(2934) · 도로주행용 세미 트레일러 트랙터 제조(34122)
2932	금속주조 및 기타 야금용 기계 제조업	
29320	금속주조 및 기타 야금용 기계 제조업	<p>금속을 용융 처리하거나 용융가열된 금속을 가공하는 기계장비, 금속주조기, 금속압연기, 압연기용 롤 및 기타 야금용 기계를 제조하는 산업활동</p>

D. 제 조 업

산업분류		내 용 및 예 시
분류번호	항 목 명	
		<p><예 시></p> <ul style="list-style-type: none"> · 금속 전기로 제조 · 금속 압력주조기 제조 · 금속 다이캐스팅기 제조 · 금속 냉/열간압연기 제조 · 금속 잉곳용 주형과 레이들 제조 · 금속 압연기용 롤러 제조 <p><제 외></p> <ul style="list-style-type: none"> · 바, 튜브, 프로파일, 철선 등을 압출, 인발하는 인발대 제조(29213) · 주조용 금형 및 주형(잉곳용 주형 및 주형기 제외) 제조(29394) · 금속 또는 유리용 이외의 압연기 제조(29199)
2933	건설 및 광산용 기계장비 제조업	
29331	토목공사 및 유사용 기계장비 제조업	<p>건설 또는 광업용의 굴착, 채굴 및 정지기 등 각종 토목공사용 기계장비 및 유사 기기를 제조하는 산업활동</p> <p><예 시></p> <ul style="list-style-type: none"> · 향타기 제조 · 항발기 제조 · 시추기 제조 · 기계식 삽 제조 · 무한궤도식 트랙터 제조 · 스크레이퍼 제조(토목공사용) · 불도저와 앵글도저 제조 · 굴삭기 제조 · 탬핑머신 제조(토목공사용) · 그레이더와 레벨리어 제조 · 셔블로우더 제조 · 광석 채굴기 제조
29332	광물처리 및 취급장비 제조업	<p>지하작업용 연속작동식 물품취급장비, 광물재료의 처리, 혼합, 성형용 기계를 제조하는 산업활동</p> <p><예 시></p> <ul style="list-style-type: none"> · 광물 선별기 제조 · 광물 파쇄기 제조 · 컨베이어 제조(지하작업용) · 광물 세척기 제조 · 광물 성형기 제조 · 엘리베이터 제조(지하작업용) · 광물 분리기 제조 · 광물 반죽기 제조 <p><제 외></p> <ul style="list-style-type: none"> · 석재 및 요업제품 절삭가공기계 제조(29299)
2934	음·식료품 및 담배가공기계 제조업	
29340	음·식료품 및 담배가공 기계 제조업	<p>농장형의 것을 제외한 우유, 곡물, 고기, 물고기, 과일 및 채소류 가공기계와 설탕과자, 제빵, 음료 및 담배제조용 기계, 비전기식 제빵용 오븐 등을 제조하는 산업활동</p> <p><예 시></p> <ul style="list-style-type: none"> · 낙농품 가공 처리기 제조 · 곡물선별기 제조(비농장형) · 곡물세척기 제조(비농장형) · 가열 및 냉각기 제조(식품용) · 유지추출기계 제조 · 크림분리기 제조 · 제분업용 기계 제조 · 양조용 기계 제조 · 베이커리용 오븐 제조(비전기식) · 건조기 제조(비농업형) <p><제 외></p> <ul style="list-style-type: none"> · 가열장치 또는 기계적 장치가 부착되지 않은 통, 탱크 제조(2812) · 일반목적용 기계 제조(291) · 포장용 또는 병세척용 기계제조(2919) · 조란, 과실의 세척, 분류, 선별기 및 기타 농장용 기계 제조(2931) · 가정용 식품가공기계 제조(295) · 제빵용 전기오븐 제조(2915)
2935	섬유, 의복 및 가죽생산용 기계 제조업	
29351	재봉기 및 자수기 제조업	<p>가정용의 것을 포함한 각종 용도의 재봉기, 자수기 및 이들의 부분품을 제조하는 산업활동</p> <p><예 시></p> <ul style="list-style-type: none"> · 재봉기 제조 · 자수기 제조 · 재봉기용 바늘 및 부분품 제조 · 자수기용 바늘 및 부분품 제조 <p><제 외></p> <ul style="list-style-type: none"> · 수침바늘 제조(28999) · 재착용 재봉기 제조(29393)
29352	산업용 섬유세척, 염색, 정리 및 가공기계 제조업	<p>상업 또는 산업용 섬유, 사, 직물, 섬유제품을 세척·표백·염색·다림질·정리·코팅·침적하거나 직물을 직충·권취·절단하는 각종 섬유물질처리 가공용의 기계를 제조하는 산업활동을 말한다. 원피, 가죽처리의 기계 및 부직포·펠트의 가공기계 제조도 여기에 포함</p> <p><예 시></p> <ul style="list-style-type: none"> · 세탁기 제조(세탁소형) · 드라이크리닝기 제조 · 절단기 제조(직물용) · 텐터기 제조 · 날염기 제조 · 호부기 제조 <p><제 외></p> <ul style="list-style-type: none"> · 가정용/동전조작용 세탁기 및 건조기, 진기다리미 제조(295) · 가죽/원피가공용 또는 신발제조 및 수리용 기계제조(29359)

D. 제조업

산업분류		내용 및 예시
분류번호	항목명	
29359	기타 섬유, 의복 및 가죽생산용 기계제조업	방직용 섬유의 방적 준비, 직조 및 편조 등 각종 섬유·의복 가공기계 및 가죽생산용 기계를 제조하는 산업활동이 포함 <예시> · 방적준비기 제조 · 편조기 및 직조기 제조 · 재단기 제조 · 방적기 및 연사기 제조 · 권사기 제조, 섬유용 · 사(실) 가공기 제조
2936	반도체제조용 기계 제조업	
29360	반도체제조용 기계 제조업	웨이퍼 가공 및 반도체 조립용 장비 등의 반도체 제조에 직접 사용되는 기계장비를 제조하는 산업활동을 말한다. 인쇄회로판 제조관련 장비 및 반도체 시험검사기 등과 같이 그 특정 기능을 갖는 장비제조는 제외 <예시> · 반도체 조립용 장비 제조 · 웨이퍼 식각 및 현상기계 제조 · 포토레지스터 현상 및 도포용 기계 제조
2939	그외 기타 특수목적용 기계 제조업	
29391	펄프 및 종이산업용 기계 제조업	펄프, 종이, 판지 및 가공제품 기계를 제조하는 산업활동 <예시> · 펄프제조 및 가공기 제조 · 종이제조 및 가공기 제조 · 판지제조 및 가공기 제조 · 종이완성가공기 제조 · 종이, 판지제품 제조기 제조 · 종이산업용 기계 제조 <제외> · 제본기 제조(29393)
29392	고무, 화학섬유 및 플라스틱 성형기 제조업	고무 또는 플라스틱 재료로 각종 제품을 사출성형하는 기계 및 장비를 제조하는 산업활동을 말한다. 화학섬유의 방사, 인발 및 텍스처용 가공기계 제조도 포함 <예시> · 고무성형가공기 제조 · 플라스틱성형가공기 제조 · 화학섬유 방사기 제조 · 화학섬유 인발기 제조 <제외> · 경화고무 또는 경화플라스틱 가공기계 제조(29299) · 방적 준비기 제조(29539)
29393	인쇄 및 제책용 기계 제조업	활자주조기, 활자식자기, 인쇄용 판·블록·실린더 제조기, 인쇄용 활자·블록·판, 실린더제조, 인쇄기 및 인쇄보조장치, 제책(제본)용 기계 등을 제조하는 산업활동 <예시> · 인쇄보조용 기계 제조 · 활자주조기 제조 · 제판용 기계 제조 · 식자기 제조
29394	주형 및 금형 제조업	각종 물질의 주조, 단조, 압형, 성형용 주형을 제조하거나 주형 제조용 모형 및 산업용 모형 등을 제조하는 산업활동 <예시> · 다이 및 펀치 제조 · 주형틀 제조 · 금형 제조(각종 물질용) · 주형베이스 제조 · 산업용 모형 제조 · 콘크리트 제품용 주형 제조 <제외> · 지그 및 관련장치 제조(29299) · 잉곳용 주형 제조(2932)
29395	산업용 로봇 제조업	다기능을 수행할 수 있는 산업용 로봇을 제조하는 산업활동 <예시> · 산업용 로봇 제조 <제외> · 단일 특정기능 만을 수행하도록 특수 설계된 산업용 로봇은 그 기능에 따라 적합한 산업항목에 분류
29399	그외 기타 분류 안된 특수목적용 기계 제조업	유리 및 요업용기계, 산업용의 열식 건조기 및 원심식 의류 탈수기, 금속표면처리용 기기(전선권선기 포함), 동위원소 분리용의 기기와 개별 기능을 가진 기타 특수기계를 제조하는 산업활동 <예시> · 전구제조기 제조 · 비금속 열간가공기 제조 · 비금속광물제품 제조기 제조 · 물질 건조기 제조(농산물 제외) · 건조기 제조(열식, 산업용) · 절연 또는 보호재료 피복기 제조 · 공기가습 및 제습기 제조 · 로프 또는 케이블제조기 제조 · 금속세척기 제조 · 폐기물 처리기기 제조 · 교반기 제조 · 아일레팅기, 튜우블러 리베팅기 제조 · 자동 도어작동기 제조 · 자동마그네틱테이프 제조기 제조 · 전기 또는 전자램프, 튜브, 밸브, 플래쉬벌브 조립기계 제조(유리체의 것)

D. 제조업

산업분류		내 용 및 예 시
분류번호	항 목 명	
		<p><제 외></p> <ul style="list-style-type: none"> · 일반목적용 원심분리기 제조(29199) · 가정용 의복건조기 제조(29519) · 농산물 건조기 및 산업용 식품가열 또는 냉각기 제조(2934) · 가정용 전기가열기 및 건조기 제조(29511) · 온도변화에 의한 방법으로 재료를 처리하는 기기, 설비 또는 장치(전기 가열식 및 이화학용의 것을 포함, 가정용 제외) 제조(29199) · 냉간유리 가공공작기계 제조(29299)
294	무기 및 총포탄 제조업	
2940	무기 및 총포탄 제조업	
29400	무기 및 총포탄 제조업	<p>탱크 및 장갑차량, 로켓트 발사기, 유도미사일, 소형화기 및 중화기와 총탄, 포탄, 폭탄 등 군사용 및 경찰용의 각종 무기를 제조하는 산업활동을 말한다. 수렵용 및 경기용의 총포탄을 제조하는 경우도 포함</p> <p><예 시></p> <ul style="list-style-type: none"> · 전차 제조 · 탄약통 제조 · 공기총 제조 · 수렵용 무기 제조 · 폭탄 제조 · 비군사무기 제조 · 경기용 무기 제조 · 가스총 제조 <p><제 외></p> <ul style="list-style-type: none"> · 폭발점화장치, 뇌관, 불꽃제품 제조(24394) · 은행권 또는 귀금속운반용 장갑차량 제조(34122) · 미사일 보관시설 및 격납고 설치(45229) · 경기용 활제조(3693)
295	기타 가정용 기구 제조업	
2951	가정용 전기기기 제조업	
29511	가정용 전열기기 제조업	<p>즉시식, 저장식 또는 투입식의 전기 가열기, 난방·조리 및 기타 가정용 전열기기와 전열용 저장체(탄소제의 것 제외) 등을 제조하는 산업활동을 말한다. 전자레인지 등의 가정용 전자식 조리·가열기구를 제조하는 산업활동이 포함</p> <p><예 시></p> <ul style="list-style-type: none"> · 전기모포 제조 · 전기다리미 제조 · 전기오븐(가정용) 제조 · 전기토스터 제조 · 전기보온밥솥 제조 · 전기식 난방기 제조
29512	전기·미용 기구 제조업	<p>전기를 사용하는 각종 이·미용 기구와 전기 안마기, 손 건조기 등의 위생용의 전기기구를 제조하는 산업활동</p> <p><예 시></p> <ul style="list-style-type: none"> · 전기용 이발기 제조 · 전기용 미용기 제조 <p><제 외></p> <ul style="list-style-type: none"> · 의료용 기계식 안마기 제조(3319)
29519	기타 가정용 전기기기 제조업	<p>가정용 냉장고, 세탁기, 선풍기, 전자 또는 전기식 조리난방기구와 기타 가정용 전자, 전기기구 및 그 부분품을 제조하는 산업활동</p> <p><예 시></p> <ul style="list-style-type: none"> · 세탁기 제조 · 선풍기 제조 · 비가열식 살균소독기 제조 · 주방용 쓰레기처리기 제조 · 냉장고, 냉동고 제조(전기식, 비전기식) · 환풍기 제조 · 연탄가스 배출기 제조 · 접시세척기제조 · 진공소제기 및 마루판택기 제조 · 식품용 그라인더, 믹서, 과즙 및 채소즙 추출기 제조 <p><제 외></p> <ul style="list-style-type: none"> · 가정용 기구와 유사한 명칭을 갖는 산업용 또는 상업용 기계장비제조는(291) 내지 (293)에 각각 분류 · 산업용 접시 세척기 제조(29199)
2952	가정용 비전기식 조리 및 난방기구 제조업	
29520	가정용 비전기식 조리 및 난방기구 제조업	<p>비전기식 레인지 및 기타 유사 조리용 기구, 난로, 화덕, 가정용 중앙난방설비, 온수기 및 열판 등의 각종 비전기식 가정용 조리 또는 난방용 기구를 제조하는 산업활동</p> <p><예 시></p> <ul style="list-style-type: none"> · 비전기식 가정용 조리 또는 난방장치 제조 · 즉시식 또는 저장식 물가열기(비전기식) 제조 · 비전기식 스토브, 레인지, 화상, 조리기, 화로, 가스난방기, 가열판과 이와 유사한 가정용 기구 제조 · 태양열 집열 가열장치 제조

D. 제조업

산업분류		내용 및 예시
분류번호	항목명	
30	컴퓨터 및 사무용 기기 제조업	
300	컴퓨터 및 사무용 기기 제조업	
3001	컴퓨터 및 그 주변기기 제조업	
30011	컴퓨터 제조업	아날로그형, 하이브리드형 또는 디지털형의 자동자료처리장비(컴퓨터)를 제조하는 산업활동으로서 중앙처리장치를 생산하거나 중앙처리장치와 입출력장치가 결합, 장착된 컴퓨터장치를 제조하는 경우도 여기에 분류 <예 시> · 데스크탑 PC 제조 · 워크스테이션 제조 · 컴퓨터 중앙자료처리장치 제조 · 노트북 PC 제조 · 중/대형 컴퓨터 제조
30012	컴퓨터 기억장치 제조업	컴퓨터용 기억장치를 제조하는 산업활동 <예 시> · CD드라이브 제조 · 플로피디스크드라이브 제조 · 광디스크드라이브 제조 · 주기억장치(RAM 및 ROM)제조 · 보조기억장치 제조 · 하드디스크드라이브 제조
30013	컴퓨터 입·출력장치 및 기타 주변 기기 제조업	컴퓨터용 입출력장치(입력장치 또는 출력장치) 및 기타 컴퓨터 주변기기를 제조하는 산업활동을 말한다. 기억장치의 내장여부를 불문 <예 시> · 스캐너 제조 · 컴퓨터용 모니터 제조 · 컴퓨터용 자판 제조 · 자기헤드 제조 · 비디오카드 제조 · 마우스 제조 · 컴퓨터용 프린터기 제조 · 사운드 카드 제조 · 자료전사기 제조 · 통신접속카드 제조 <제 외> · 컴퓨터용 모뎀 제조(32201)
3002	사무, 계산 및 회계용 기기 제조업	
30021	복사기 제조업	광학식 및 밀착식 등의 각종 방식에 의하여 복사하는 기기를 제조하는 산업활동 <예 시> · 사진식 복사기 제조 · 건식 복사기 제조 · 열식 복사기 제조 · 습식 복사기 제조
30029	기타 사무, 계산 및 회계용 기기 제조업	기타 사무, 계산 및 회계용 기계를 제조하는 산업활동 <예 시> · 금전등록기 제조 · 표권 발행기 제조 · 워드프로세싱머신 제조 · 주화계수 및 포장기 제조 · 연필깎는 기계 제조 · 현금지급기 제조 · 우편요금계기 제조 · 타자기 제조 · 등사기 제조(사무실용) · 주소인쇄기 제조 · 천공기 제조(사무실용) · 우편물처리기 제조 <제 외> · 화폐교환기 제조(2919) · 컴퓨터 및 그 주변기기 제조(3001) · 복사기 제조(30021)

D. 제조업

산업분류		내용 및 예시
분류번호	항목명	
31	기타 전기기계 및 전기변환장치 제조업	
311	전동기, 발전기 및 전기변환장치 제조업	
3110	전동기, 발전기 및 전기변환장치 제조업	
31101	전동기 및 발전기 제조업	전기모터, 발전기세트, 회전변환기를 제조하는 산업활동 <예시> · 전동기 제조 · 발전세트 제조 · 직류발전기 제조 · 교류/직류 겸용 전동기 제조 <제외> · 자동차 또는 내연기관용 발전기와 크랭크, 회전식 모터 제조(31911) · 압축식 모터 제조(29121)
31102	변압기 제조업	교류전류를 전압 및 기타 전기적 특성이 다른 교류로 변환시키는 장치를 제조하는 산업활동으로서 전력용 변압기, 특수 변압기, 계기용 변압기 등을 제조하는 산업활동 <예시> · 전압조정기 제조 · 변압기 및 그 부분품 제조 <제외> · 전자기기용 전자변성기 제조(31103) · 방전램프용 안정기 제조(31104) · 방사선 기기용 고주파발생기(변압기)제조(33111) · 산업처리용, 전압자동조정기 제조(33220)
31103	전자코일, 변성기 및 기타 전자 유도자 제조업	전자기기에 사용되는 전자주파수 및 음성주파수 변환용 전자코일 · 변성기 및 기타 전자 유도자 등을 제조하는 산업활동 <예시> · 전자변성기 제조 · 전자주파수 변환용 전자코일 제조 · 전자 유도자 제조 · 음성주파수 변환용 전자코일 제조 <제외> · 전기 기기용 전압조정기 제조(31102)
31104	방전램프용 안정기 제조업	방전램프용의 안정기를 제조하는 산업활동 <제외> · 전류조정기 제조 · 방전램프용 안정기 제조
31109	기타 발전기 및 전기 변환장치 제조업	정지식 변환기 및 기타 유도자를 제조하는 산업활동 <예시> · 건전지 충전장치 제조 · 밧데리 충전기 제조 · 콘버터 제조 · 파워팩 제조 · 인버터 제조 · 아답터 제조 · 무정전 전원장치 제조 · 전기 유도자 제조
312	전기공급 및 전기제어장치 제조업	
3120	전기공급 및 전기제어장치 제조업	
31201	전기회로 개폐, 보호 및 접속장치 제조업	배전용 또는 기기용 전기회로의 개폐, 보호 및 접속장치를 제조하는 산업활동을 말한다. 스위치제조도 여기에 포함 <예시> · 전기커넥터 제조 · 서지억제기 제조 · 전기터미널 제조 · 플러그와 잭 제조 · 계전기 제조 · 전력차단기 제조 · 소켓 및 콘센트 제조 · 램프홀더 제조 · 코드세트 제조 · 전기 접속자 제조(기기용) · 퓨즈 제조 · 피뢰기 제조
31202	배전반 및 전기자동제어반 제조업	전기회로 개폐 또는 보호장치를 보드, 콘솔 및 캐비닛 등에 결합, 장착하여 가정용, 산업용의 기기용 배전반 및 전기제어반을 제조하는 산업활동을 말한다. 여기에는(3321) 산업에서 생산되는 계기와 변압기, 가감저항기 등의 보조장치가 결합될 수 있으며, 수치제어식 또는 프로그램이 내장된 것도 포함 <예시> · AC 및 DC드라이브 제조 · 모터시동 및 속도 조정기 제조 · 전기제어기 부분품 제조 · 배전기 부분품 제조 · 수치제어반 제조 · PLC(프로그램내장 컨트롤러) 제조 · 배전기가 장착된 보드, 콘솔, 캐비닛, 기타의 기반 제조 <제외> · 산업용 컴퓨터 제조(3001) · 산업처리공정 자동측정 및 제어장비 제조(33220) · 상업 및 주거환경용 기기 자동조정장비 제조(33216) · 시계구동부 제조(33401) · 스위치와 접속자만 결합된 배전반 제조(31201) · 전자기기용 튜너 및 전자 접속장치 제조(3219)

D. 제조업

산업분류		내용 및 예시
분류번호	항목명	
313	절연선 및 케이블 제조업	
3130	절연선 및 케이블 제조업	
31301	절연 금속선 및 케이블 제조업	비철금속에 절연물질을 피복하여 전기 및 통신용의 절연피복선, 에나멜선, 알루미늄 절연선 또는 절연케이블 및 절연동축케이블을 제조하는 산업활동 <예시> · 절연금속선 제조 · 절연금속케이블 제조 <제외> · 비절연 비철금속선 제조(272) · 비절연 금속케이블 또는 전기도체용으로 사용할 수 없는 피복케이블 제조(28942) · 절연 광섬유케이블 제조(31302) · 절연선 및 케이블 절단가공하여 코드셋트를 제조(31303)
31302	절연 광섬유케이블 제조업	광섬유에 절연물질을 피복하여 광섬유 절연피복선 또는 절연 광섬유케이블을 제조하는 산업활동 <예시> · 절연광섬유케이블 제조 · 절연 피복광섬유 제조 <제외> · 절연 금속선 및 케이블 제조(31301) · 피복되지 않은 광섬유 또는 광섬유케이블 제조(33321)
31303	절연코드세트 및 기타 도체 제조업	절연선 또는 절연케이블로 가공절연코드 및 코드셋트를 제조하는 산업활동을 말한다. 대형 전기기기 및 전기제어장치에 사용되는 절연대 및 전기 절연 도체를 제조하는 산업활동이 포함 <예시> · 코드세트 제조 · 접속자가 부착된 전선 제조 · 절연대 제조 · 전기절연도체 제조(기기용)
314	축전지 및 일차전지 제조업	
3140	축전지 및 일차전지 제조업	
31401	일차전지 제조업	규모 및 용도를 불문하고 건식 또는 습식 등의 일차전지 및 그 부분품을 제조하는 산업활동을 말한다. 일차전지의 일반적 특성은 재충전성을 가지지 않음 <예시> · 리튬 건전지 제조 · 알칼리 망간 건전지 제조 · 망간 건전지 제조 · 수은 건전지 제조
31402	축전지 제조업	규모 및 용도를 불문하고 건식 또는 습식 등의 축전지를 제조하는 산업활동을 말한다. 축전지의 일반적 특성은 재충전성을 가짐 <예시> · 축전지 제조 · 리튬이온 축전지 제조 · 격리판 제조(축전지용) · 니켈 카드뮴 축전지 제조
315	전구 및 조명장치 제조업	
3151	전구 및 램프 제조업	
31510	전구 및 램프 제조업	각종 전구 및 램프를 제조하는 산업활동 <예시> · 백열전구 제조 · 형광램프 제조 · 방전램프 제조 · 살균램프 제조 · 섬광전구 제조 · 아크램프 제조 · 산업용 전구 제조 · 장식용 전구 제조 <제외> · 전구가 결합되는 각종 용도의 조명장치 제조(3152)
3152	조명장치 제조업	
31521	일반용 조명장치 제조업	실내 및 실외용 조명장치, 탐사등, 조사등, 표시등, 휴대용 전등과 같은 일반용 전기 조명장치와 비전기식 조명등 및 조명기구를 제조하는 산업활동 <예시> · 조명기구 제조 · 휴대용 조명장치 제조 · 전기식 조명장치 제조 · 서치라이트 및 스포트라이트 제조 <제외> · 광고용 조명장치 제조(31522) · 교통통제용 전기장치 및 관제용 기기 제조(31994) · 자전거 및 차량용의 조명 · 시각신호용 기기 제조(31912) · 의료검사용 조명등 제조(3319)

D. 제 조 업

산업 분류		내 용 및 예 시
분류번호	항 목 명	
31522	광고용 조명장치 제조업	고정 광원을 가진 광고용 조명판, 광고판 및 네임플레이트 등의 광고용 조명장치를 제조하는 산업활동을 말한다. 크리스마스장식용 조명장치 제조도 여기에 포함 <예 시> · 조명 광고판 제조 · 조명네임플레이트 제조 · 장식용 조명판 제조 · 광고용 조명판 제조 · 네온 사인판 제조 · 크리스마스장식용 조명세트 제조 <제 외> · 고정된 광원을 갖지 않은 비금속 광고용 판 제조(3695)
319	기타 전기장비 제조업	
3191	내연기관용 및 차량용 전기장치 제조업	
31911	내연기관용 전기장치 제조업	차량용을 포함한 각종 내연기관에 사용되는 전기시동 및 점화장비, 크랭크 회전식 모터 등의 전기장치, 차량·선박·항공기 및 기타 기계용 배선장치를 제조하는 산업활동 <예 시> · 플러그 제조 · 마그네틱 플라이휠 제조 · 배전기 제조 · 점화코일 제조 · 자석발전기 제조 · 내연기관 시동기 및 시동발전기 제조 <제 외> · 차량용 조명, 신호 전기장치 제조(31912)
31912	차량용 조명 및 전기장치 제조업	자전거·차량용의 조명 및 전기장치를 제조하는 산업활동 <예 시> · 와이퍼 제조 · 조명용 기구 제조 · 제상기 제조 · 윈드스크린 제조 · 제무기 제조 · 시각신호용 기구 제조 · 자전거용 발전기 제조 · 음향신호용 기구 제조 <제 외> · 각종 내연기관용 전기장치 및 배선장치 제조(31911)
3199	그외 기타 전기장비 제조업	
31991	전기경보 및 신호장치 제조업	음향 또는 시각용 경보장치 및 내부 통신장비를 제조하는 산업활동 <예 시> · 도난경보기 제조 · 화재경보기 제조(자기식) · 음향신호장치 제조 · 전기신호식 호출기기 제조 · 가스경보기 제조 · 벨 제조(전기식) <제 외> · 차량용 조명, 신호 및 전기장치 제조(31912) · 교통통제용 전기장치 제조(31994) · 영상용 모니터 결합여부를 불문한 인터폰 제조(32201)
31992	자석 및 자석제품 제조업	전자석, 영구자석, 전자석 또는 영구자석식의 척·클램프 및 기타 이와 유사한 가공물 홀더, 전자석의 커플링, 클리치 및 브레이크, 리프팅헤드 등을 제조하는 산업활동을 말한다. 세라믹 및 페라이트제의 영구자석 및 자성을 가진 제품도 포함 <예 시> · 브레이크 제조 · 척 제조 · 바이스 제조 · 자성체 제조(분말야금식) · 가공물홀더 제조 · 클램프 제조
31993	전기용 탄소제품 및 절연체 제조업	전기용 흑연 및 탄소 제품과 기타 절연체를 제조하는 산업활동 <예 시> · 전기절연장비 제조 · 램프용 탄소제품 제조 · 탄소부러쉬 제조(전기용) · 조립된 애자 제조 · 절연체 및 절연부착물 제조 · 절연재료가 결합된 전선용 도관 및 그 연결구류제조 <제 외> · 유리 및 도자제의 애자 제조(26129 또는 26213)
31994	교통통제용 전기장치 제조업	교통통제용 음향·시각 신호식 전기장치 및 관제용 기기를 제조하는 산업활동 <예 시> · 교통음향신호장치 제조 · 교통시각신호장치 제조 · 교통통제용 전기장치 제조 · 교통통제용 관제기기
31999	그외 기타 분류 안된 전기장비 제조업	전기저항체를 갖춘 선박, 항공기 및 기타 차량용(자전거용 또는 자동차용 제외)의 제무기, 제상기, 신호발생기, 광택탐지기, 전기도금용 또는 전기분해용 기기 및 전기적 기능으로 작동되는 기타 전기 또는 전자장비를 제조하는 산업활동 <예 시> · 미립자가속기 제조 · 오존발생기 제조(전기식) · 전기영동용 기기 제조 · 자외선 조사기기 제조 · 전기이온정수기 제조 <제 외> · 자전거용 또는 자동차용 제무기 및 제상기 제조(31912)

D. 제 조 업

산 업 분 류		내 용 및 예 시
분류번호	항 목 명	
32	전자부품, 영상, 음향 및 통신장비 제조업	
321	반도체 및 기타 전자부품 제조업	
3211	반도체 및 집적회로 제조업	
32111	다이오드, 트랜지스터 및 유사 반도체 제조업	<p>광전자를 포함하여 다이오드, 트랜지스터 및 기타 이와 유사한 반도체소자, 발광다이오드 및 장착된 압전기 결정소자를 제조하는 산업활동</p> <p><예 시></p> <ul style="list-style-type: none"> · 수정진동자 제조 · 광전도 셀 제조 · 웨이퍼 제조(절단되지 않은) · 게르마늄다이오드 제조 · 장착된 압전기 결정소자 제조 · 다이리스터, 다이액과 트라이액 제조 · 웨이퍼 칩, 디스크 제조 · 실리콘트랜지스터 제조
32112	전자집적회로 제조업	<p>전자집적회로와 초소형 조립회로를 제조하는 산업활동</p> <p><예 시></p> <ul style="list-style-type: none"> · 기억소자 제조 · 전자집적회로 제조 · 하이브리드 집적회로 제조 · 초소형 조립회로 제조 <p><제 외></p> <ul style="list-style-type: none"> · 인쇄회로에 동종 또는 이종의 초소형 전자회로를 부가하여 형성한 조립품은 그 용도에 따라 분류
3219	기타 전자부품 제조업	
32191	전자관 제조업	<p>열전자관, 냉음극관, 광전관 등 라디오 및 텔레비전수상기용 전자관, 산업용 및 기타 특수목적용 전자관 및 부분품을 제조하는 산업활동</p> <p><예 시></p> <ul style="list-style-type: none"> · 영상변화관 제조 · 영상증강관 제조 · 광전관 제조 · 수신관 제조 · 증폭관 제조 · 마이크로 웨이브관 제조 · 송신기용의 열전자관 제조 · 텔레비전용 활상관 제조 · 텔레비전용 음극선관 제조 · 방전관 제조 <p><제 외></p> <ul style="list-style-type: none"> · 엑스선관 제조(3311)
32192	인쇄 회로판 제조업	<p>각종 인쇄회로판 및 인쇄배선판을 제조하는 산업활동</p> <p><예 시></p> <ul style="list-style-type: none"> · 인쇄 회로판 제조 · 인쇄 배선판 제조 <p><제 외></p> <ul style="list-style-type: none"> · 전자초소형 집적회로 제조(32112) · 인쇄회로판에 각종 전자부품 등을 조립·장착하여 특정 기기용 구성품을 제조하는 경우, 그 구성품이 사용되는 기계의 종류에 따라 분류
32193	전자축전기 제조업	<p>전자기기용 축전기(고정식, 가변식 또는 조정식)를 제조하는 산업활동</p> <p><예 시></p> <ul style="list-style-type: none"> · 전자축전기 부분품 제조 · 전기축전기 제조(고정식, 가변식 또는 조정식) · 전자축전기 제조 <p><제 외></p> <ul style="list-style-type: none"> · 축전지 제조(31402)
32194	전자저항기 제조업	<p>고정식 또는 가변 전자저항기를 제조하는 산업활동으로서 가감저항기와 전위차계를 제조하는 산업활동이 포함</p> <p><예 시></p> <ul style="list-style-type: none"> · 가감저항기 제조 · 써머스터 제조 · 전자저항기 제조 · 가변저항기 제조 <p><제 외></p> <ul style="list-style-type: none"> · 전열 저항체 제조(2951)
32195	전자카드 제조업	<p>마그네틱 스트라이프 또는 칩을 자장하여 컴퓨터 및 기타 사무용기에 사용되는 스마트카드를 제조하는 산업활동으로서 각종 현상의 기록여부 또는 전자집적회로의 자장여부를 불문한다. 마그네틱 카드를 제조하는 산업활동도 여기에 포함</p>

D. 제조업

산업분류		내용 및 예시
분류번호	항목명	
		<p><예시></p> <ul style="list-style-type: none"> · 마그네틱카드 제조 · 마그네틱 스트리프카드 제조 · 전자집적회로 자장카드 제조 · 스마트카드 제조 · 전자집적회로 자장카드 제조 · 칩내장 제조
32196	액정표시 장치 제조업	<p>각종 형상의 전자용 크리스탈 및 그 조립품과 액정표시장치를 제조하는 산업활동으로서 전기접속자의 부착여부를 불문하나 다른 항목에서 명시적으로 제시된 특정 제품이 결합된 경우는 제외</p> <p><예시></p> <ul style="list-style-type: none"> · 액정디바이스 제조 · 전자용 크리스탈 및 그 조립품 제조 · 액정 크리스탈 표시단위제조 <p><제외></p> <ul style="list-style-type: none"> · 특정기능을 갖는 제품에 결합된 경우 해당제품의 특성에 따라 분류
32199	그외 기타 전자부품 제조업	<p>그외 기타 전자부품을 제조하는 산업활동</p> <p><예시></p> <ul style="list-style-type: none"> · 디플렉션코일 제조 · 새도우마스크 제조 · 전자총 제조 · 리드프린터 제조 · 전자접속자 제조 · 전자감지장치(센서) 제조 · 감광 전자감지장치(감광센서) 제조 <p><제외></p> <ul style="list-style-type: none"> · 전자 변성기, 전자코일 및 유도자 제조(31103)
322	통신기기 및 방송장비 제조업	
3220	통신기기 및 방송장비 제조업	
32201	유선통신 기기 제조업	<p>송신소와 수신소를 연결하는 유선통신회로에 의하여 두 지점간의 음성 또는 기타 메시지를 전달해주는 각종 통신장치를 제조하는 산업활동</p> <p><예시></p> <ul style="list-style-type: none"> · 전화기세트 제조(유선) · 인터폰 제조(모니터 불문) · 텔레프린터 제조 · 반송통신기 제조 · 페어케이블 반송장치 제조 · 팩시밀리 제조(유선) · 유선전신장치 제조 · 컴퓨터용 모뎀 제조 · 광섬유전송시스템 제조 · 신호변환기 제조(반송통신기) · 교환기 제조(자동 또는 수동식) · 사진 전신기 제조(유선)
32202	방송 및 무선통신 기기 제조업	<p>유·무선 텔레비전방송용 송신기 및 중계용 기기, 폐쇄회로 텔레비전 기기, 텔레비전 카메라 등의 방송 및 관련응용장치를 제조하는 산업활동과 라디오 방송용 기기, 무선 통신장비 등을 제조하는 산업활동이 포함</p> <p><예시></p> <ul style="list-style-type: none"> · 텔레비전방송 중계기 제조 · 무선전신기 제조 · 무선전화기 제조 · 라디오방송용 기기 제조(무선) · 텔레비전 카메라 제조 · 유/무선 폐쇄회로 카메라 제조(공업용 및 과학용, 교통관제용 등) · 유/무선방송 전송기 제조 · 무선전신용 송신기 제조 · 팩시밀리 제조(무선) · 무선통신응용장치 제조 <p><제외></p> <ul style="list-style-type: none"> · 무선전화기가 부착되는 유선전화 및 전신장비 제조(32201) · 방송수신기 제조(32300) · 통신위성 제조(35310)
323	방송수신기 및 기타 영상, 음향기기 제조업	
3230	방송수신기 및 기타 영상, 음향기기 제조업	
32300	방송수신기 및 기타 영상, 음향기기 제조업	<p>라디오 또는 텔레비전 방송수신기, 모니터, 영상 및 음향 기록·증폭 및 재생하는 기기와 기타 영상 및 음향장치를 제조하는 산업활동</p> <p><예시></p> <ul style="list-style-type: none"> · 텔레비전 수상기제조 · 디지털 텔레비전 제조 · 안테나(반사식 포함)제조 · 확성기 제조 · 마이크로폰 제조 · 가정용 비디오카메라 제조 · 모니터제조(컴퓨터용 제외) · 음성재생기 제조 · 스피커 복합세트 제조 · 오디오 제조 · 턴테이블 제조 · 수중 비디오카메라 제조 <p><제외></p> <ul style="list-style-type: none"> · 컴퓨터용 모니터 및 데이터 디스플레이 장치 제조(30013)

D. 제조업

산업분류		내 용 및 예 시
분류번호	항 목 명	
33	의료, 정밀, 광학기기 및 시계 제조업	
331	의료용 기기 제조업	
3311	방사선장치 및 전기식 진단기기 제조업	
33111	방사선장치 제조업	의료용 또는 기타 용도의 방사선장치를 제조하는 산업활동으로서 촬영용, 진단용, 치료용의 것도 포함 <예 시> · X선 장치 제조 · 자동단층촬영기 제조 · 공업용 방사선장치 제조 · CT 및 MRI 제조 · 혈관조영촬영장치 제조 · 실험검사용 방사선장치 제조 <제 외> · 레이저 발생기 제조(33329) · 레이저 공작기기 제조(29211)
33112	전기식 진단 및 요법기기 제조업	내과, 외과, 치과용의 전기 및 전자식 진단 장치, 신체기능 검사 및 생리적 변화를 검사하는 기기, 자외선 또는 적외선을 응용한 기기를 제조하는 산업활동 <예 시> · 심전계 제조 · 혈압측정기 제조 · 전기 요법용 기기 제조 · 뇌파계 제조 · 청력검사용 기구 제조 · 인공보육기 제조 <제 외> · 비전기식 진단용 기기 제조(3319) · 진단용 방사선장치 제조(33111)
3319	기타 의료용 기기 제조업	
33191	치과용 기기 제조업	치과드릴 엔진, 호환용 연삭도구 등의 치과 전용기계 및 기구를 제조하는 산업활동 <예 시> · 치과용 드릴 제조 · 치과용 바 제조 · 치석 제거기 제조 · 치과용 유니트 제조 <제 외> · 치과용 전기식 진단기기 제조(33112) · 치과용 시멘트 제조(2423) · 주사기, 주사바늘 및 기타 일반 의료용 수도구 제조(33199) · 인조치아 제조(33192)
33192	정형외과용 및 신체보정용 기기 제조업	신체적 결함을 방지하거나 교정하기 위하여 사용되는 정형외과용품 및 신체에 주입 또는 부착하거나 휴대할 수 있는 신체결손 보정용 기기를 제조하는 산업활동을 말한다. 동물용의 것도 포함 <예 시> · 인공장기 제조 · 치과 기공소 · 부목 제조(골절 치료용) · 인체부분 제조(인조) · 골절치료구 제조 · 보청기 제조 · 인체보정기 제조 · 의치 제조 <제 외> · 장선, 봉합사 및 피부재 제조(2423) · 인조눈 제조(33329)
33193	의료용 가구 제조업	내과, 외과, 치과용의 각종 전문가구, 이·미용실용 의자 및 이와 유사한 용도의 것으로서 회전 또는 상·하 이동장치가 결합된 의자를 제조하는 산업활동을 말한다. 수의 용도 포함 <예 시> · 의료용 가구 제조 · 수의용 가구 제조 · 치과용 의자 제조 · 이·미용실용 의자 제조 <제 외> · 일반용 가구 제조(361)
33199	그외 기타 의료용 기기 제조업	달리 분류되지 않은 각종 의료용 기기를 제조하는 산업활동이 포함 <예 시> · 기계적 요법기구 제조 · 시력측정기 제조 · 안과용 기기 제조 · 주사기 및 주사바늘 제조 · 기계요법용 기기 제조 · 산소흡입기 제조 · 산부인과용 기기 제조 · 내시경 제조(광학식) · 에어로 치료기기 제조 · 마사지용 기기 제조(의료용) · 물리요법용 기기 제조 · 임신 진단기 제조 · 비전기식 진단용 기기 제조 · 수혈세트 및 수액세트 제조 · 인공신장기용 투석기 제조 · 실험실용 기구 제조 · 검사램프 제조(의료용) · 살균기 제조(의료용, 이화학용) · 가스마스크 제조 · 심리학적 적성검사용 기기 제조

D. 제 조 업

산 업 분 류		내 용 및 예 시
분류번호	항 목 명	
		<p><제 외></p> <ul style="list-style-type: none"> · 전기 또는 전자식 진단 기기 제조(33112) · 진단 및 요법용 방사선장비 제조(33111) · 전기안마기 제조, 비의료용(29512)
332	측정, 시험, 항해 및 기타 정밀기기 제조업(광학기계 제외)	
3321	측정, 시험, 항해 및 기타 정밀기기 제조업(산업처리 제어장비 제외)	
33211	항행용 무선기기 및 측량기구 제조업	<p>레이더 기기 및 방향탐지·유도·항해·항공용 기기와 사진측량용의 것을 포함한 토지·수로·해양·수리측량기기와 기상관측기, 지구물리학용의 기구 및 측거의를 제조하는 산업활동</p> <p><예 시></p> <ul style="list-style-type: none"> · 항공용 무선기기 제조 · 방향탐지용 컴퍼스 제조 · 지구물리학용 기기 제조 · 무선원격조절기 제조 · 토지측량기 제조 · 무선원격유도장치 제조
33212	도안 및 제도기구 제조업	<p>각종 형태의 제도용구, 설계용구 및 계산용구, 끈은 자와 줄자, 측정용 봉, 분도기 등의 수지식 길이측정기 등을 제조하는 산업활동을 말한다. 문구용의 것도 포함</p> <p><예 시></p> <ul style="list-style-type: none"> · 마이크로미터 제조 · 눈금자 제조(측정용) · 정밀측정기 제조(기술자용 수지식) · 캘리퍼스 제조 · 계산용구 제조(제도용) <p><제 외></p> <ul style="list-style-type: none"> · 방향탐지용 컴퍼스 제조(33211)
33213	전자기 측정, 시험 및 분석기구 제조업	<p>전기 및 전자회로 장비의 전기적 특성을 시험·측정·분석하는 기구를 제조하는 산업활동</p> <p><예 시></p> <ul style="list-style-type: none"> · 전압측정 및 검사기 제조 · 저항검사기 제조 · 전기 통신기기 검사(시험 및 분석기 제조) · 전류측정 및 검사기 제조 · 전기적 량 검사용 기기 제조 <p><제 외></p> <ul style="list-style-type: none"> · 전기적산 공급계기 제조(33215)
33214	물결 검사·측정 및 분석기구 제조업	<p>천문, 수로 및 지구물리형상 또는 고체, 액체, 기체의 물리·화학용 측정 및 분석기구와 각종 산업용 재료 및 물질의 경도·강도·연성 등을 시험하는 기계기구를 제조하는 산업활동을 말한다. 각종 기계장비 또는 제품의 기능 및 특성 등을 측정·검사하는 기계기구를 제조하는 경우도 포함</p> <p><예 시></p> <ul style="list-style-type: none"> · 부력측정기 제조 · 온도 및 습도계 제조 · 변량 검사용 기기 제조 · 색층 분석기 제조 · 기압계 제조 · 액면측정기 제조(액체·기체) · 압력측정기 제조(액체·기체) · 제품역량계 제조 · 분광계 제조 · 변량의 측정기 제조 · 진동검사기 제조 · 충격검사기 제조 · 내연기관 시험대 제조 · 항장력 시험기 제조 · 압축 및 탄성 시험기 제조 · 노출계 제조 · 마이크로톰 제조 · 균형 및 평형검사기 제조 · 제품부조화검사기 제조 · 자동차브레이크 시험대 제조 · 역량계 제조 · 재료시험기 제조 <p><제 외></p> <ul style="list-style-type: none"> · 전기기계장비의 전기적량 및 특성의 측정, 시험, 분석기 제조(33213)
33215	속도계 및 적산계기 제조업	<p>열·중기·기체 및 액체의 생산 또는 공급량을 측정하기 위한 적산계기와 회전계, 속도계(측량기구 제외), 생산량계, 적산텍시미터기, 주행 거리계 및 이와 유사한 적산용 계기 등 각종 단위의 총량을 표시하는 계기를 제조하는 산업활동</p> <p><예 시></p> <ul style="list-style-type: none"> · 회전계 제조 · 공급량 계기 제조 · 보수계기 제조 · 텍시미터기 제조

D. 제 조 업

산업분류		내 용 및 예 시
분류번호	항 목 명	
33216	기기용 자동측정 및 제어장치 제조업	<p>난방용 기기 및 공기조절장치, 냉동기 등과 같은 각종 가정 또는 상업환경용 기기의 작동에 관련되는 기체 및 액체의 유량, 압력, 온도, 밀도 등의 각종 관련 변수를 자동 조정하는 장치를 제조하는 산업활동을 말한다. 이러한 장치는 측정장치, 조정장치 및 시동, 정지 또는 작동장치를 갖추고 있으며 전기적 량이나 비전기적 량을 전기 및 비전기적 변수로 조정</p> <p><예 시></p> <ul style="list-style-type: none"> · 수유 자동조정제어장치 제조 · 안전판 제조(기기용) · 습도조절장치 제조(기기용) · 공기유입조정장치 제조(기기용) · 온도자동조정장치 제조(기기용) · 가스버너조정장치 제조(기기용) · 매노우스타트 제조(기기용) <p><제 외></p> <ul style="list-style-type: none"> · 산업처리 자동측정 및 제어장비 제조(33220)
33219	기타 측정, 시험, 항해 및 정밀기기 제조업	<p>감광저울, 비 광학현미경 및 회절기, 기타 측정·검사·시험·분석용 기구를 제조하는 산업활동이 포함</p> <p><예 시></p> <ul style="list-style-type: none"> · 비광학 현미경 제조 · 비광학 회절기 제조 · 감광 저울 제조(감량 50밀리그램 이내의 것) <p><제 외></p> <ul style="list-style-type: none"> · 레이더 기기, 무선원격조정장치 및 기타 항공용 무선기기 제조(33211)
3322	산업처리공정 제어장비 제조업	
33220	산업처리공정 제어장비 제조업	<p>산업처리공정에서 제품을 생산하기 위한 재료 및 기타 조건들이 일정하게 유지·조정될 수 있도록 압력, 유입량, 습도, 유입되는 가스 및 액체의 배합상태, 온도, 위치, 빈도, 밀도, 비중, 기계적 적합성 및 기타 변수를 계속적으로 측정하여 이들 변수를 최상의 조건으로 자동 조정하는 산업처리 제어장비를 제조하는 산업활동을 말한다. 이러한 장비는 측정장치, 조정장치 및 시동, 정지 또는 작동장치를 갖추고 있으며 전기적 량이나 비전기적 량을 전기적 및 비전기적 변수로 조정할 수 있다.</p> <p><예 시></p> <ul style="list-style-type: none"> · 습도 측정장치 제조 · 압력측정 장치 제조 · 산업처리 공정용 컴퓨터 접속장치 제조 · 산업처리 공정용 흐름 조정자 제조 · 온도변화에 반응하는 전기저항기 제조 · 가스 및 액체 분석 계기 제조 · 산업처리 자동조절용 기기 제조 <p><제 외></p> <ul style="list-style-type: none"> · 액상유리 및 바이메탈 제조(261 또는 27119) · 주거 또는 상업환경 기기용의 자동조정제어기구 제조(33216)
333	안경, 사진기 및 기타 광학기기 제조업	
3331	안경 제조업	
33310	안경 제조업	<p>안경테 및 각종 용도의 완성된 안경을 제조하는 산업활동을 말한다. 소매활동에 따른 안경조립은 소매업으로 분류</p> <p><예 시></p> <ul style="list-style-type: none"> · 각종용 안경제조 · 고글테 및 장착구 제조 · 보호용 안경 제조 · 안경테 및 장착구 제조 · 시력교정용 안경 제조 · 선글라스 제조 <p><제 외></p> <ul style="list-style-type: none"> · 안경렌즈 제조(33321)
3332	사진기 및 기타 광학기기 제조업	
33321	광섬유 및 광학요소 제조업	<p>실리콘수지, 플라스틱물질 및 기타 재료로 광섬유 및 광섬유 케이블, 편광재료제의 판 및 기타 재료를 광학적으로 연마 및 가공하여 각종 광학요소를 제조하는 산업활동</p> <p><예 시></p> <ul style="list-style-type: none"> · 광섬유다발 제조 · 광학용품 제조 · 편광재료제의 판 제조 · 렌즈 제조 · 프리즘 제조 · 반사경 제조 · 콘택트렌즈 제조 · 안경렌즈 제조 <p><제 외></p> <ul style="list-style-type: none"> · 광학적 연마가공을 하지 않은 유리생지 제조(26121) · 절연피복 광섬유 및 케이블 제조(3130) · 카메라, 영상기, 사진실기기용 대물렌즈 제조(33322)

D. 제 조 업

산업분류		내 용 및 예 시
분류번호	항 목 명	
33322	사진기, 영사기 및 관련장비 제조업	<p>정물사진기 및 영화촬영기, 영사기 및 이들의 부분품, 사진실용 또는 영사실용의 장비를 제조하는 산업활동</p> <p><예 시></p> <ul style="list-style-type: none"> · 마이크로피쇄 제조 · 환등기 제조 · 대물렌즈 제조 · 영사용 스크린 제조 · 사진노출용 기기 제조 · 카메라 제조(방송 및 비디오용 제외) · 마이크로폼 리더 제조 · 마이크로필름 리더 제조 · 대물렌즈 제조(사진기, 영사기용) · 사진노광용 기기 제조 · 사진확대기 및 축소기 제조 <p><제 외></p> <ul style="list-style-type: none"> · 사진섬광전구 제조(3151) · 사진실용 용기류 제조는 재료에 따라 각각 분류 · 방송용 카메라, 폐쇄회로 카메라 제조(3220) · 가정용 비디오 카메라 제조(32300)
33329	기타 광학 기기 제조업	<p>기타 광학 기기 및 그 부분품을 제조하는 산업활동</p> <p><예 시></p> <ul style="list-style-type: none"> · 쌍안 확대경 제조 · 망원경 제조(광학) · 화기용 조경기 제조 · 광학라이트빔 신호기 제조 · 보정용 인조눈 제조 · 천체관측용 기기 제조, 광학 · 현미경 제조(광학) · 잠망경 제조 · 수지식 확대경 제조 · 레이저기 제조(레이저다이오드 제외) <p><제 외></p> <ul style="list-style-type: none"> · 비광학식 현미경 제조(33219) · 레이저이용 공작기기 및 의료기기 등은 그 용도에 따라 분류 · 액정디바이스 제조(32196)
334	시계 및 시계부품 제조업	
3340	시계 및 시계부품 제조업	
33401	시계제조업	<p>수동, 전기, 축전기 등의 동력원에 의하여 작동되는 각종 시계, 기타 시각기록 및 측정 장치를 제조하는 산업활동을 말한다. 시계작동부의 제조활동도 여기에 포함</p> <p><예 시></p> <ul style="list-style-type: none"> · 회중시계 제조 · 시계 작동부 제조 · 전자시계 제조 · 타임스위치 제조
33402	시계부품 제조업	<p>각종 시계의 케이스 및 기타 시계부품을 제조하는 산업활동</p> <p><예 시></p> <ul style="list-style-type: none"> · 시계줄 제조(금속제) · 시계부품 제조 · 시계케이스 제조 <p><제 외></p> <ul style="list-style-type: none"> · 가죽제 시계줄 제조(1929) · 시계유리 제조(261) · 전자시계용 전자부품 제조(321) · 시계 작동부 제조(33401)

D. 제 조 업

산업분류		내 용 및 예 시
분류번호	항 목 명	
34	자동차 및 트레일러 제조업	
341	자동차용 엔진 및 자동차 제조업	
3411	자동차용 엔진 제조업	
34110	자동차용 엔진 제조업	도로주행차량, 트랙터, 작업트럭 및 장갑차량용의 내연기관을 제조하는 산업활동 <예 시> · 압축점화식 내연기관 제조 · 왕복식 피스톤 내연기관 제조 · 불꽃점화식 내연기관 제조 · 회전식 피스톤 내연기관 제조
3412	자동차 제조업	
34121	승용차 및 기타 여객용 자동차 제조업	승용차, 버스 및 기타 승용으로 제작된 완성차를 제조하거나 엔진이 결합된 여객용 자동차 샤시를 제조하는 산업활동 <예 시> · 설상용 승용차량 제조 · 골프용 차량 제조 · 특수목적용 승용차 제조 · 대중수송용 자동차 제조 · 스테이션 웨곤 제조 · 구급차 제조 <제 외> · 엔진이 결합된 샤시를 구입하고 이에 각종 특수장치를 부착하여 각종 완성차를 제조하는 경우(34201)
34122	화물자동차 및 기타 특수목적용 자동차 제조업	화물자동차, 세미트레일러 견인용의 도로주행식 트랙터 등 화물운송용으로 제작된 완성차를 제조하거나 엔진을 갖춘 각종 화물운송 자동차용 샤시를 제조하는 산업활동 <예 시> · 기중기차 제조 · 덤프트럭 제조 · 소방차 제조 · 특수목적용 자동차 제조(승용제외) · 도로청소차 제조 · 콘크리트믹서 운반차 제조 · 이동공작차 제조 · 살포차 제조 · 이동방송차 제조 · 구난차 제조 <제 외> · 엔진을 갖춘 샤시를 구입하고, 이에 각종 특수장치를 부착하여 각종 완성차를 제조하는 경우(34201)
342	자동차 차체 및 트레일러 제조업	
3420	자동차 차체 및 트레일러 제조업	
34201	차체 및 특장차 제조업	각종 자동차의 차체를 제조하거나 엔진이 결합된 샤시에 특정 목적용의 차체를 결합하여 특장차를 제조하는 산업활동 <예 시> · 자동차 차체 제조 · 여객운송용 특장차 제조 · 소방차 특장 제조 · 농업용 살포차 특장 제조 · 기중기차 특장 제조 · 특수목적용 차량특장 제조 · 특수운송차량 특장 제조 · 콘크리트믹서 운반차 특장 제조 · 자동차 개조, 재생, 분해(knock-down)전문 사업체 <제 외> · 차체용 부품 및 부속품 제조(3430) · 엔진이 결합된 자동차용 샤시만을 제조하거나 엔진이 결합된 샤시를 제조하여 직접 완성자동차를 제조하는 경우(34121 또는 34122)
34202	트레일러 및 세미트레일러 제조업	각종 자동차에 의하여 견인될 수 있도록 설계된 트레일러, 세미트레일러를 제조하는 산업활동 <예 시> · 트레일러 제조 · 트레일러 부분품 제조 <제 외> · 농업용으로 특수 설계된 트레일러 및 세미트레일러 제조(29310)

D. 제 조 업

산 업 분 류		내 용 및 예 시
분류번호	항 목 명	
34203	운송용 컨테이너 제조업	<p>각종 재료로 하나 이상의 운송장비(도로, 철로, 수상 또는 항공용 운송장비)에 의하여 운반될 수 있도록 특별히 설계 제작되고 특수구조를 갖춘 상품운송용 컨테이너를 제조하는 산업활동</p> <p><예 시></p> <ul style="list-style-type: none"> · 컨테이너 제조(차량용) · 리프트용 운반 컨테이너 제조 <p><제 외></p> <ul style="list-style-type: none"> · 건물용 컨테이너 제조(28119)
343	자동차부품 제조업	
3430	자동차부품 제조업	
34301	자동차엔진용 부품 제조업	<p>자동차용 내연기관의 부분품 및 부속품을 제조하는 산업활동</p> <p><예 시></p> <ul style="list-style-type: none"> · 기화기 제조 · 피스톤 제조 · 엔진부분품 제조 · 흡/배기장치 제조 · 카브레터 제조 · 피스톤링 및 밸브 제조 · 냉각장치 제조 · 실린더 블록 및 헤드 제조 <p><제 외></p> <ul style="list-style-type: none"> · 연료/물 펌프, 오일필터 제조, 자동차엔진용(291)
34302	자동차 차체용 부품 제조업	<p>자동차의 차체를 구성하는 각종 부분품을 제조하는 산업활동</p> <p><예 시></p> <ul style="list-style-type: none"> · 자동차용 조립패널 제조 · 조립된 자동차용 사시프레임 제조 · 자동차용 보닛(덮개) 제조 · 차량용 문짝(도어) 제조 · 범퍼 제조 · 계기반조립품 제조(자동차용)
34309	기타 자동차부품 제조업	<p>기타 자동차 부품 및 부속품을 제조하는 산업활동</p> <p><예 시></p> <ul style="list-style-type: none"> · 기어 및 자동조종장치 제조 · 클러치 및 그 부분품 제조 · 자동차용 방열기 제조 · 자동장치를 갖춘 구동차축 제조 · 완충기와 그 부분품 제조 · 운전대 및 운전박스 제조 · 소음기 제조 · 냉각장치 제조 · 로드휠 및 그 부분품 제조 · 제동장치 및 그 부분품 제조 · 배기관 제조 · 에어백조립품 제조 · 동력전달장치 제조 · 조향장치 제조 · 현가장치 제조 · 연료탱크 제조 · 차륜 제조 · 안전벨트 제조

D. 제 조 업

산 업 분 류		내 용 및 예 시
분류번호	항 목 명	
35	기타 운송장비 제조업	
351	선박 및 보트 건조업	
3511	선박 건조업	
35111	강선 건조업	<p>주로 철강을 사용하여 유조선 및 기타 화물선, 어선 및 수산물의 가공 또는 저장용의 선박, 냉동선 및 순항선, 유람선 및 기타 여객선, 군함 및 구명보트, 예인선 및 푸셔크라프트 등 각종 용도의 항해용 철강선박을 건조 하는 산업활동을 말한다</p> <p><예 시></p> <ul style="list-style-type: none"> · 유조선 제조 · 각종 용도의 강선 제조 · 기상관측선 제조 · 페리보트 제조 · 군함 제조 · 구명보트 제조 · 예인선 제조 · 수산물 가공용 선박 제조
35112	합성수지선 건조업	<p>주로 합성수지를 사용하여 어선 및 어획물의 가공저장선, 화물선, 여객선 등과 같은 각종 항해용 선박을 건조하는 산업활동을 말한다.</p> <p><예 시></p> <ul style="list-style-type: none"> · 합성수지선 건조
35113	비철금속선박 및 기타 항해용선박 건조업	<p>철강 및 합성수지를 제외한 기타 재료로 비철금속선, 목선 등의 각종 항해용 선박을 건조하는 산업활동</p> <p><예 시></p> <ul style="list-style-type: none"> · 비철금속선 건조 · 목선 건조
35114	선박구성부분품 제조업	<p>각종 선박 또는 수상 부유 구조물의 구성부분품을 제조하는 산업활동</p> <p><예 시></p> <ul style="list-style-type: none"> · 선박구성부분품 제조 · 수상 부유 구조물 구성부분품 제조
35119	기타 선박 건조업	<p>각종 재료로 준설선, 시추대 및 기타 수상부유작업대, 수상구조물 및 기타 비항해용 선박을 건조하는 산업활동이 포함</p> <p><예 시></p> <ul style="list-style-type: none"> · 준설선 제조 · 수상구조물 제조 · 물에 뜨는 구조물 제조 · 물에 뜨거나 잠기는 시추대 제조 · 선박제조, 비 항해용 · 수상 작업대 제조 · 수상부유작업대 제조
3512	오락 및 경기용 보트 건조업	
35120	오락 및 경기용 보트 건조업	<p>모터, 풍력, 패달, 노에 의하여 추진될 수 있는 카누, 범선, 요트 및 이와 유사한 보트를 건조하는 산업활동을 말한다. 노로 추진되는 소형 범선 및 구명정 등의 건조도 포함</p> <p><예 시></p> <ul style="list-style-type: none"> · 유람용 보트 제조(노용) · 운동용 선박 제조 · 커터 제조 · 경기용 선박 제조 · 카약 제조 · 낚시용 보트 제조 <p><제 외></p> <ul style="list-style-type: none"> · 선체가 오락용 보트와 유사하더라도 상업적 서비스용으로 특별히 설계 제작된 보트 제조(3511)
352	철도장비 제조업	
3520	철도장비 제조업	
35201	기관차 및 기타 철도차량 제조업	<p>철도 및 궤도용의 기관차, 탄수차 및 기타 철도차량을 제조하는 산업활동을 말한다. 자주식 또는 비자주식의 것도 포함</p> <p><예 시></p> <ul style="list-style-type: none"> · 객차 제조 · 철도차량 제조 · 화차 제조 · 유지보수용 철도차량 제조
35202	철도차량부품 및 관련장치물 제조업	<p>기관차 및 철도차량을 제조하는 산업활동과 철도, 항만 등에서 사용되는 기계식 및 전자기계식의 교통안전용 기기를 제조하는 산업활동</p> <p><예 시></p> <ul style="list-style-type: none"> · 철도차량 전용부품 제조 · 전철기 제조 · 철도차량 보수기, 차체, 차륜, 제동장치, 연결장치, 완충장치 제조 · 막대식 교통통제기 제조

D. 제조업

산업분류		내용 및 예시
분류번호	항목명	
		<p><제 외></p> <ul style="list-style-type: none"> · 철도, 케노선용 장치물(조립된 트랙, 전차대, 플랫폼 완충장치, 적재물 통제용 구조물)제조(28999) · 도로 교통통제용 시가 및 음향 신호식 전기장치 제조(31994) · 조립되지 않은 레일 제조(2711) · 압형 또는 단조 금속제품 제조(2891) · 차량용 일반철물 제조(28932) · 철도기관차용 엔진 및 터빈 제조(2911) · 차량용 의자 제조(361)
353	항공기, 우주선 및 부품 제조업	
3531	항공기, 우주선 및 보조장치 제조업	
35310	항공기, 우주선 및 보조장치 제조업	<p>동력 및 비동력항공기, 비행선, 활공기구, 우주선 및 기타 우주비행체, 우주선운반용 로켓트 등을 제조·재생 및 개조하는 산업활동을 말한다. 여기에는 우주선발진장치 및 갑판착륙장치 또는 이와 유사한 장치, 지상비행훈련장치의 제조·재생 및 개조활동도 포함</p> <p><예 시></p> <ul style="list-style-type: none"> · 활공기 제조 · 인공위성 제조(각종용) · 지상 비행훈련 장치 제조 · 비행용 기구 제조 · 무동력 항공기 제조 · 패러글라이딩 제조 <p><제 외></p> <ul style="list-style-type: none"> · 군사용 탄도미사일 제조(2940) · 항공용 엔진의 점화장치 및 기타 전기부품 제조(31911) · 항공기에 사용되는 항공용 정밀기기 및 기타 과학기기 제조(3321)
3532	항공기용 엔진 및 부품 제조업	
35321	항공기용 엔진 제조업	<p>비행기 또는 우주 비행체용의 모터 및 엔진을 제조·개조하는 산업활동을 말한다. 각종 용도의 반동기관, 터보프로펠러기관을 제조하는 산업활동이 포함</p> <p><예 시></p> <ul style="list-style-type: none"> · 반동기관 제조 · 터보제트기관 제조 · 항공기용 내연기관 제조 · 램제트 및 펄스제트 엔진 제조 <p><제 외></p> <ul style="list-style-type: none"> · 항공기엔진용 부품 제조(35322)
35322	항공기용 부품 제조업	<p>항공기 및 우주비행체의 동체 및 그 부분품, 프로펠러, 회전날개, 바퀴통 등의 항공기 전용부품, 우주선 및 우주선 운반로켓트의 전용부품 등을 제조하는 산업활동</p> <p><예 시></p> <ul style="list-style-type: none"> · 항공기엔진용 부품 제조 · 항공기 발진장치용 부품 제조 · 항공기 갑판착륙장치용 부품 제조 · 항공기 보조장치용 부품 제조 <p><제 외></p> <ul style="list-style-type: none"> · 우주선 발진장치, 갑판착륙장치 및 지상비행훈련장치 제조(35310)
359	그외 기타 운송장비 제조업	
3591	모터사이클 제조업	
35910	모터사이클 제조업	<p>발동기가 달린 자전거(모페드), 모터사이클(이륜자동차), 모터사이클용 엔진, 사이드카 등의 이륜자동차를 제조하는 산업활동</p> <p><예 시></p> <ul style="list-style-type: none"> · 모터사이클 및 부분품 제조 · 모페드(발동기가 달린 자전거) 제조 <p><제 외></p> <ul style="list-style-type: none"> · 자전거 및 신체장애자용 자동차량의 제조(3592)

D. 제 조 업

산 업 분 류		내 용 및 예 시
분류번호	항 목 명	
3592	자전거 및 장애인차량 제조업	
35920	자전거 및 장애인차량 제조업	<p>한개 이상의 바퀴가 장착된 각종 비동력 자전거 및 신체장애인차량을 제조하는 산업활동</p> <p><예 시></p> <ul style="list-style-type: none"> · 배달용 삼륜 자전거 제조 · 신체장애인차량 운송장비 제조 · 이륜자전거 및 기타 자전거 제조(원동기가 장착되지 않은) <p><제 외></p> <ul style="list-style-type: none"> · 보조 원동기가 장착된 자전거 및 자전거용 사이드카 제조(35910) · 어린이용 삼륜자전거 제조(3694)
3599	그외 기타 분류안된 운송장비 제조업	
35990	그외 기타 분류안된 운송장비 제조업	<p>수동 추진식 또는 동물견인차량, 상여 등 달리 분류되지 않은 운송장비를 제조하는 산업활동</p> <p><예 시></p> <ul style="list-style-type: none"> · 손수레 제조 · 썰매 제조 · 우마차 제조 · 바퀴달린 운반용 통 제조 · 매장 등에 사용되는 카트 제조 <p><제 외></p> <ul style="list-style-type: none"> · 신체장애인차량 제조(35920) · 유모차 제조(3699)

D. 제조업

산업분류		내 용 및 예 시
분류번호	항 목 명	
36	가구 및 기타제품 제조업	
361	가구 제조업	
3611	매트리스 및 내장가구 제조업	
36111	운송장비용 의자 제조업	항공기, 선박, 철도차량 및 자동차 등의 운송장비용 의자 및 시트를 제조하는 산업활동 <예 시> · 차량용 의자 제조 · 운송장비용 내장시트 제조 <제 외> · 기차 및 선박 등에 설치될 수 있는 침대제조는 그 재료에 따라 분류
36112	매트리스 및 내장침대 제조업	금속스프링을 결합하거나 기타 충전물을 내장한 매트리스, 매트리스 지지용 스프링 조립제품 및 매트리스를 결합한 침대를 제조하는 산업활동 <예 시> · 스프링내장 매트리스 제조 · 셀룰러 고무제 매트리스 제조 · 플라스틱제 매트리스 제조 · 매트리스 내장침대 제조 <제 외> · 목재 및 철재 침대와 내장침대용 프레임(틀)만을 제조하는 경우에는 그 재료에 따라 해당 가구 제조업으로 각각 분류 · 매트리스용으로 조립되지 않은 금속스프링 제조(28943)
36119	기타 내장가구 제조업	내장의자 및 기타 내장가구를 제조하는 산업활동 <예 시> · 내장 의자 제조 · 쇼파 제조 · 침대겸용 의자 제조 <제 외> · 운송장비용 내장의자 및 시트의 제조(36111) · 매트리스 및 매트리스 침대 제조(36112)
3612	목재가구 제조업	
36121	주방용 및 음식점용 목재가구 제조업	주방 또는 음식점에서 사용되는 목재가구, 캐비닛 및 상점장치물 등을 제조하는 산업활동 <예 시> · 주방가구 제조 · 싱크대 제조 · 주방용 캐비닛 제조 · 식탁 제조 · 상점장치물 제조 · 찬장 제조 <제 외> · 싱크대용 금속부분 만을 제조하는 경우(28994)
36122	나전칠기 가구 제조업	장식용 패각 또는 옥돌 등의 장식용 재료를 세공하여 장식하거나 옷칠 등을 하여 각종 나전칠기가구를 제조하는 산업활동을 말한다. <예 시> · 나전칠기가구 제조 <제 외> · 보석함 등 가구의 성격을 갖지 않은 장식용 나전칠기제품 제조(20293)
36129	기타 목재가구 제조업	기타 용도의 목재가구, 캐비닛 및 관련장치물을 제조하는 산업활동 <예 시> · 가구제조(목재) · 등가구 제조 · 일반 목재가구 제조 · 목재 캐비닛 제조 · 기기용 목재캐비닛 제조 <제 외> · 나전칠기가구 제조(36122) · 목재 틀을 갖는 내장가구 제조(3611) · 주방용 또는 음식점용 목재가구 제조(36121)
3619	기타가구 제조업	
36191	금속가구 제조업	주방용 및 목욕탕용, 실내용 또는 실외용 등 금속가구, 금속캐비닛 및 유사 장치물을 제조하는 산업활동 <예 시> · 금속 가구 제조 · 금속캐비닛 제조 <제 외> · 가구용 철물 제조(28932) · 가구이외의 사무용 금속제품 제조(28999) · 금속 틀을 가진 내장가구 제조(3611)

D. 제조업

산업분류		내 용 및 예 시
분류번호	항 목 명	
36199	그외 기타 가구 제조업	금속, 목재를 제외한 기타 재료로 각종 가구 및 장치물을 제조하는 산업활동 <예 시> · 플라스틱가구 제조
369	기타제품 제조업	
3691	귀금속 장신구 및 관련제품 제조업	
36910	귀금속 장신구 및 관련제품 제조업	구입한 천연·인조귀석, 준귀석, 진주, 금, 은 및 기타 귀금속으로 장신구 및 세공품, 식기류, 예술품 또는 경기용 메달 등을 제조 또는 세공하는 활동을 말한다. 귀금속여부를 불문한 법정주화 및 기타 주화를 제조하는 활동이 포함 <예 시> · 귀금속 신변장식용품 제조 · 메달리언 제조(경기용, 예술용) · 귀금속 메달 제조 · 귀석 제품 제조(합성, 재생) <제 외> · 치과용 충전재와 살균한 복합물 제조(24230) · 연마재 제조(26991) · 귀금속을 도금한 비철금속제품의 제조는 (28)의 적합한 항목에 분류 · 장식용 메달, 상패 등의 비귀금속 제품 제조(289) · 귀금속제의 시계 및 시계부품 제조(3340) · 모조 장신품 제조(3697)
3692	악기 제조업	
36921	피아노 제조업	피아노를 제조하는 산업활동 <예 시> · 피아노 제조 <제 외> · 하프시코드, 스피넷 제조(36929) · 전자식 현건반악기 제조(36923)
36922	현악기 제조업	현악기를 제조하는 산업활동 <예 시> · 현악기 제조 · 하프 제조 · 바이올린 제조 · 만도린 제조 · 첼로 제조 · 기타 제조 <제 외> · 국악현악기 제조(36924) · 현건반악기(전자식 현건반악기 및 피아노 제외) 제조(36929) · 전자식 현악기 제조(36923)
36923	전자 악기 제조업	소리가 전기·전자식으로 발생 및 증폭하도록 설계된 전자 건반악기, 전자 현악기 등을 제조하는 산업활동 <예 시> · 전자 악기 제조 · 전자 건반악기 제조 · 전자 현악기 제조 · 전자 기타 제조
36924	국악기 제조업	각종 한국 고유의 국악기를 제조하는 산업활동 <예 시> · 가야금 제조 · 거문고 제조 · 장고 제조 · 북 제조 · 아쟁 제조 · 통소 제조 · 징 제조 · 바라 제조 · 국악용 타악기 제조 · 국악용 관악기 제조 · 국악용 현악기 제조
36929	기타 악기 제조업	기타 악기를 제조하는 산업활동이 포함 <예 시> · 스피넷 제조 · 현건반악기 제조(피아노제외), 비전기식 · 하프시코드 제조 · 뮤지컬박스 제조 · 파이프오르간 제조(건반식) · 하모늄 제조(건반식) · 하모니카 제조 · 건반악기 제조, 프리메탈리드식 · 관악기 제조 · 리코더 제조 · 트럼펫 제조 · 트럼본 제조 · 휘슬 제조 · 목금 제조 · 탭버린 제조 · 북 제조(국악용 제외) · 마라카스 제조 · 타악기 제조 · 캐스터네즈 제조 · 심벌즈 제조 · 뮤지컬소오 제조 · 데코이플 제조,

D. 제 조 업

산업 분류		내 용 및 예 시
분류번호	항 목 명	
3693	운동 및 경기 용구 제조업	
36931	체조, 육상 및 체력 단련용 장비 제조업	<p>체조용 장비, 트랙 및 육상경기 용구, 복싱용 링, 배구 및 농구장 설치장비, 장비체력 단련용 기계장치 등과 같은 장비를 제조하는 산업활동</p> <p><예 시></p> <ul style="list-style-type: none"> · 헬스 장비 제조 · 체조용 링 제조 · 마벨 제조 · 체조용품 제조 · 클라이밍 로프 제조 · 스프링보드 제조 <p><제 외></p> <ul style="list-style-type: none"> · 어린이 놀이터용 장비 제조(36932) · 복싱글러브 및 보호물 제조(36939)
36932	놀이터용 장비 제조업	<p>놀이터에 설치되는 놀이용 장비를 제조하는 산업활동으로서 특정 산업에 분류되지 않은 제품을 제조하는 산업활동</p> <p><예 시></p> <ul style="list-style-type: none"> · 시소 제조 · 회전 그네 제조 · 미끄럼틀 제조 · 놀이대 제조 <p><제 외></p> <ul style="list-style-type: none"> · 다른 산업에서 분류되는 놀이터용 제품은 제외
36933	낚시 및 수렵용구 제조업	<p>낚시 및 수렵용 장비를 제조하는 산업활동</p> <p><예 시></p> <ul style="list-style-type: none"> · 낚시장비 제조 · 인조미끼 제조 · 낚시용 망 제조 · 조류 유인용구 제조 · 수렵용구 제조 · 포충망 제조 <p><제 외></p> <ul style="list-style-type: none"> · 양궁장비 제조(36939) · 수렵 및 경기용 무기류 제조(2940) · 어망 제조(17932) · 골프장비(공, 글러브 제외) 제조(36939)
36939	기타 운동 및 경기 용구 제조업	<p>코트 및 필드 게임용구, 등산장비, 동계경기용 장비, 수중경기용 장비, 펜싱용구 등을 제조하는 산업활동이 포함</p> <p><예 시></p> <ul style="list-style-type: none"> · 펜싱용구 제조 · 탁구용 기구 제조 · 장갑류 제조(경기용) · 양궁장비 제조 · 골프글러브 제조 · 라켓 제조 · 공 제조, 각종 경기용 · 설상 스키 제조 · 배트 및 스틱류 제조 · 골프장비 제조 <p><제 외></p> <ul style="list-style-type: none"> · 체조, 육상 및 체력단련용 장비 제조(36931) · 낚시 및 수렵용구 제조(36933) · 볼링 및 당구용 장비(볼 포함) 제조(36949)
3694	인형, 장난감 및 오락용품 제조업	
36941	인형 제조업	<p>사람·동물 및 가상형태를 형상화하여 어린이 유희용, 장식용, 인형극용 등의 봉제인형 및 기타 조립인형, 꼭두각시 및 유사제품, 인형부분품 및 액세서리를 제조하는 산업 활동을 말한다. 이러한 인형은 섬유재료 뿐만 아니라 각종 재료를 혼합하여 제조되며, 소리장치·동작장치 등의 기계적 장치가 부착될 수도 있음</p> <p><예 시></p> <ul style="list-style-type: none"> · 봉제인형 제조 · 사람모형의 인형 제조 · 인형용 의류와 부속품, 신발과 모자 제조 · 동물을 모방한 완구 제조 · 인형극용 꼭두각시 제조
36942	장난감 제조업	<p>장난감 자동차, 아동용 삼륜 자전거, 바퀴달린 승용 동물모형 등 아동이 탈 수 있도록 설계된 승용 장난감을 제조하는 산업활동과 인형을 제외한 아동용 비승용 장난감을 제조하는 산업활동</p> <p><예 시></p> <ul style="list-style-type: none"> · 바퀴달린 완구 제조 · 조립식 완구제조 · 목제품 제조(완구용) · 장난감악기 제조 · 전기식 완구 제품 제조(기차, 궤도, 신호기, 부속품 등) · 퍼즐 제조 · 완구용 악기류 제조 · 조립용 키트 제조 · 동력식 장난감 제조 <p><제 외></p> <ul style="list-style-type: none"> · 어린이용 이륜자전거 제조(35920) · 아이스 스케이트를 포함한 아동용 스키 및 썰매 제조(36939) · 유모차 제조(36999)

D. 제조업

산업분류		내용 및 예시
분류번호	항목명	
36943	영상게임기 제조업	영상수상기를 갖춘 게임장비 또는 영상수상기와 함께 사용하는 영상용 게임용구를 제조하는 산업활동 <예시> · 비디오게임장비 제조 · 아케이드 제조 · 전자오락실 게임장비 제조
36949	기타 오락용품 제조업	판 게임용 장비, 스포츠오락용 기계, 당구, 볼링 등 오락용 테이블 및 장비, 도박게임 장비 등을 제조하는 산업활동이 포함 <예시> · 바둑 및 장기 제조 · 체스 제조 · 스포츠오락용 기계 제조 · 도박게임장비 제조 · 유희용구 제조 · 오락용 테이블 및 장비 제조 · 유희용 카드 제조 · 실내게임용 기계기구 제조 · 당구용구 제조 · 테이블 게임용 기계기구 제조 · 카지노게임용 테이블 제조 · 볼링용구 및 관련 장치물 제조 <제외> · 축제, 카니발 또는 크리스마스장식용품(전기 제외) 제조(36991)
3695	간판 및 광고물 제조업	
36950	간판 및 광고물 제조업	고정광원을 갖지 않는 간판 및 광고물을 제조하는 산업활동 <예시> · 간판 제조 · 광고물 제조 <제외> · 고정 광원을 갖는 광고용 조명장치 제조(31522) · 금속제 명패, 표시판 및 관련 금속제품 제조(2899) · 광고용 인쇄물 인쇄(2221) · 마네킹 및 활동적인 진열물 제조(36999)
3696	사무 및 회화용품 제조업	
36960	사무 및 회화용품 제조업	필기용 또는 회화용구, 봉인기 및 수동식 스템프 등 사무용구를 제조하는 산업활동 <예시> · 펜 제조 · 크레용, 파스텔 제조 · 필기용구 제조 · 사무용품 제조 · 도장 제조 · 필기용 붓 제조 <제외> · 회화용 물감 제조(24324) · 자 및 제도용 기구 제조(33212) · 사무용 종이문구제품 제조(2129) · 지우개 제조(251) · 연필깎기 칼 제조(28931)
3697	모조장신·장식용품 및 교사용 모형 제조업	
36971	모조장신용품 제조업	귀금속이외의 각종 재료로 모조장신품을 제조하는 산업활동 <예시> · 목걸이, 팔찌 제조 · 브로치 제조 <제외> · 나전칠기 목재가구 제조(36122)
36972	가발 및 유사장신용품 제조업	모발, 동물털 및 기타 섬유를 가공하여 가발, 가늻셋, 가수염 및 유사 장신용품을 제조하는 산업활동 <예시> · 가발 제조 · 가수염 제조 · 가늻셋 제조 <제외> · 우모 가공재료 또는 장식용 재료 제조(36973)
36973	조화 및 모조장식품 제조업	각종 재료로 조화 및 인조물, 장식용 동·식물성 및 광물성 물질을 가공한 조각용 재료 및 이들의 장식용 제품, 밀랍, 스테아린, 천연검, 수지 및 비경화 젤라틴 등으로 가공한 장식용 성형품 및 조각품을 제조하는 산업활동 <예시> · 우모피와 우모제품 제조 · 꽃, 잎, 과실 등의 모조품 제조 · 장식용 천연검제품 제조 · 장식용 밀랍제품 제조 · 장식용 수지제품 제조 · 조각용 재료가공품 제조 · 상아, 뼈, 귀갑, 뿔, 산호, 자개 및 기타 동물성의 조각용 재료가공 및 그 제품 제조

D. 제 조 업

산업분류		내 용 및 예 시
분류번호	항 목 명	
		<p><제 외></p> <ul style="list-style-type: none"> · 금속제 조화 및 금속장식품 제조(28999) · 모조장식품 제조(36971) · 표구제품 제조(36974)
36974	표구 및 전사처리 제조업	<p>수수료에 의하여 표구하는 산업활동을 말한다. 예술품 이외의 표구제품 제조도 여기에 포함</p>
36975	교사용 모형 제조업	<p>교육용, 전사용 또는 기타 실물 설명용에 적합한 각종 모형을 제조하는 산업활동</p> <p><예 시></p> <ul style="list-style-type: none"> · 해부모형 제조 · 기념관용 모형 제조 · 도시모형 제조(전사용) · 기계장비 모형 제조(설명용) · 건물모형 제조(전사용) · 선박 축소모형 제조(교사용) · 기관차 원동기 모형 제조 · 동물 박제품 제조 <p><제 외></p> <ul style="list-style-type: none"> · 장난감 제조(3694) · 산업용 모형 제조(29394)
3699	그의 기타제품 제조업	
36991	회전목마 및 기타 흥행장용품 제조업	<p>회전목마, 실내사격연습장 용품 및 기타 유희장 용품, 서커스 및 순회동물원용 용품, 축제, 카니발, 크리스마스의 장식용품 등을 제조하는 산업활동</p> <p><예 시></p> <ul style="list-style-type: none"> · 흥행장용품 제조 · 동물원 흥행용품 제조 · 축제, 카니발, 크리스마스장식용품(전기 제외) 제조 · 유희장 용품 제조 · 극장용 흥행용품 제조 <p><제 외></p> <ul style="list-style-type: none"> · 크리스마스 장식용 조명세트 제조(31552)
36992	우산 및 지팡이 제조업	<p>각종 우산 및 양산, 지팡이 및 그 부분품을 제조하는 산업활동</p>
36993	단추 및 유사 파스너 제조업	<p>각종 재료의 단추, 커프링크 및 기타 유사 파스너를 제조하는 산업활동</p> <p><예 시></p> <ul style="list-style-type: none"> · 프레스파스너 제조 · 스냅파스너 제조 · 장식 못 제조(의류용) · 단추 제조 · 커프링크 제조 <p><제 외></p> <ul style="list-style-type: none"> · 산업용 파스너 제조(28941) · 귀금속제 커프링크 및 단추 제조(36910)
36994	라이터, 연소물 및 흡연용품 제조업	<p>각종 라이터, 라이터틀 및 기타 유사 발화성 합금, 성냥, 양초, 각종 재료제의 담배 파이프 또는 담배대를 제조하는 산업활동</p> <p><예 시></p> <ul style="list-style-type: none"> · 착화탄 제조 · 가정용 고체 또는 반고체상의 착화 연료 및 합성연료 제조 · 담배필터 제조 <p><제 외></p> <ul style="list-style-type: none"> · 라이터용 심지 제조(179)
36995	비 및 솔 제조업	<p>동물털, 식물성 섬유, 모노필, 로프, 금속선 등을 재료로 비, 솔 및 걸레(자루용)를 제조하는 산업활동을 말한다. 여기에는 산업용 및 가정용의 솔 제조가 포함</p> <p><예 시></p> <ul style="list-style-type: none"> · 브러쉬 제조 · 제판용 롤러 제조 · 먼지털이 제조(깃) · 걸레(자루용) 제조 · 페인트용의 패드 제조 · 페인트용 롤러 제조 · 페인트용 스퀴지 제조 · 칫솔 제조 <p><제 외></p> <ul style="list-style-type: none"> · 자루가 없는 직물제 걸레 제조(17919)
36999	그의 기타 분류안된 제품 제조업	<p>소도구 및 화장용품, 마네킹 및 활동적인 진열물, 회전낙하장치(팔랑개비 등), 머리빗 및 머리핀, 리틀톱 및 유사 경표면 마루덮개 및 기타 제품을 제조하는 산업활동이 포함</p> <p><예 시></p> <ul style="list-style-type: none"> · 빗, 헤어슬라이드 제조 · 유모차 제조 · 커얼링핀 제조 · 커얼링크립 제조 · 헤어커얼러 제조 · 수동식 চে 및 어레미 제조 · 마네킹인형 제조 · 회전낙하장치(팔랑개비 등) 제조 · 화장용 분첩, 패드 및 분무기 제조 · 젤라틴제 이쑤시게 제조 <p><제 외></p> <ul style="list-style-type: none"> · 귀금속제 머리핀 제조(36910)

D. 제조업

산업분류		내 용 및 예 시
분류번호	항 목 명	
37	재생용 가공원료 생산업	
371	재생용 금속가공원료 생산업	
3710	재생용 금속가공원료 생산업	
37100	재생용 금속가공원료 생산업	<p>철강, 비철금속 또는 귀금속의 웨이스트, 스크랩 등 재생용 물질을 기계적 또는 화학적으로 처리하여 특정제품의 제조공정에 직접 투입하기에 적합한 일정 형태의 새로운 원료상태로 전환하는 산업활동</p> <p><포 함></p> <ul style="list-style-type: none"> · 감광성 필름에서 은을 비정련상태의 은을 추출 · 금속 스크랩(폐차 등)을 수집하여 펠렛 상태로 절단·가공 <p><제 외></p> <ul style="list-style-type: none"> · 금속재생재료를 처리하여 직접 1차 철강재를 생산할 경우(27)
372	재생용 비금속가공원료 생산업	
3720	재생용 비금속가공원료 생산업	
37200	재생용 비금속가공원료 생산업	<p>가죽 및 섬유제품, 고무, 플라스틱, 종이 및 기타 비금속의 웨이스트, 스크랩 및 기타 재생용 비금속물질을 기계적 또는 화학적으로 처리하여 특정제품의 제조공정에 직접 투입하기에 적합한 일정형태의 새로운 원료상태로 전환하는 산업활동</p> <p><포 함></p> <ul style="list-style-type: none"> · 플라스틱 및 고무 스크랩을 수집하여 펠렛 상태로 절단·가공 · 재생용 종이, 섬유를 수집하여 펠렛 상태로 절단·가공 · 폐유리를 수집하여 분상으로 가공처리 <p><제 외></p> <ul style="list-style-type: none"> · 건설폐기물 및 폐주물사를 폐기처리하는 경우(90) · 건설폐기물 및 폐주물사를 이용하여 특정제품을 만드는 경우는 해당 제품제조업으로 분류 · 음/식료품 및 담배찌꺼기 처리는 (15) 또는 (16)의 적합한 항목에 각각 분류 · 재생 플라스틱 수지 제조(24153) · 농축산물의 폐기물 처리장 운영(90) · 유기질 및 부산물 비료 제조(24149) · 폐오니 및 슬러지 처리(90) · 재생 윤활유, 재생유 및 그리스 제조(2322) · 토너카트리지 재생(24342) · 목분 제조(20102)

E. 전기, 가스 및 수도사업

산업분류		내 용 및 예 시
분류번호	항 목 명	
40	전기, 가스 및 증기업	
401	전기업	
4011	발전업	
40110	발전업	<p>화력, 원자력, 수력, 풍력, 태양력, 조력 및 기타 에너지원으로 발전설비를 이용하여 전기를 직접 생산하는 사업체의 산업활동</p> <p><예 시> · 열병합 발전 · 수력발전소</p>
4012	송전 및 배전업	
40121	송전업	<p>생산된 전기를 특정 지역까지 송전하는 산업활동을 말한다. 발전소와 분리된 변전소도 여기에 포함</p> <p><예 시> · 송전소 · 변전소</p>
40122	배전 및 판매업	<p>가정, 산업 및 상업 등의 이용자에게 전기를 공급 및 판매하는 산업활동</p> <p><예 시> · 배전소 · 전기영업소</p>
402	가스제조 및 배관 공급업	
4020	가스제조 및 배관 공급업	
40200	가스제조 및 배관 공급업	<p>석탄가스, 수성가스, 발생로 가스 등을 제조하거나 연료용가스를 혼합하여 혼합가스를 제조하는 산업활동을 말한다. 연료용 가스를 배관시설에 의하여 가정, 산업 및 상업 사용자에게 직접 공급하는 산업활동이 포함</p> <p><예 시> · 연료용 혼합가스 생산 · 연료용 제조가스 생산 · 연료용 가스 배관공급</p> <p><제 외> · 산업용 압축 또는 액화가스 제조(241) · 차량용 가스충전소(50402) · 소매업자에 공급하는 가스충전소(51713) · 수수료 또는 계약에 의하여 가스 파이프라인 운영(60400)</p>
403	증기 및 온수 공급업	
4030	증기 및 온수 공급업	
40300	증기 및 온수 공급업	<p>난방, 동력 또는 기타 목적의 열, 증기 및 온수를 생산하여 배관시설에 의하여 사용자에게 공급하는 산업활동을 말한다. 배관시설을 통한 온천수의 공급활동도 여기에 포함</p> <p><예 시> · 온수 생산 및 공급 · 증기 생산 및 공급 · 온천수 생산 및 공급 · 열 생산 및 공급</p> <p><제 외> · 온천수개발(도급)(45) · 광업권 임대(70119) · 지질조사 및 탐사업(74493)</p>

E. 전기, 가스 및 수도사업

산업분류		내 용 및 예 시
분류번호	항 목 명	
41	수도사업	
410	수도사업	
4101	생활용수 공급업	
41010	생활용수 공급업	수요자에게 생활용수를 공급하기 위하여 취수, 집수, 정수 및 급수를 하는 산업활동으로서 이러한 생활용수는 배관시설에 의하여 공급
4102	산업용수 공급업	
41020	산업용수 공급업	수요자에게 공업용수 및 상업용수를 공급하기 위하여 취수, 집수, 정수 및 급수를 하는 산업활동으로서 이러한 산업용수는 산업용수용 배관시설에 의하여 공급 <제 외> · 농업용수 공급 및 농업용 관개시설운영(01429) · 하수시설 운영업(90110)

F. 건설업

산업분류		내 용 및 예 시
분류번호	항 목 명	
45	종합 건설업	
451	토목 건설업	
4511	지반조성 공사업	
45110	지반조성 공사업	택지조성공사, 공장부지조성공사 및 광산용지 개발 등의 건설부지 및 기타 용지를 개발·조성하는 산업활동 <제 외> · 토공사(46112) · 묘지개발 공급업(93922) · 토지개발 공급업(7012) · 계약에 의한 원유 및 천연가스 채굴관련 건설활동(10220)
4512	토목시설물 건설업	
45121	도로 건설업	고가도로 이외의 각종 도로, 공항의 활주로, 인도 등의 도로건설을 수행하는 산업활동으로서 도로건설활동과 결합된 포장공사 및 도로 관련 구조물을 설치하는 산업활동도 포함 <예 시> · 도로공사 · 인도공사 · 고속도로(고가고속도로 제외) 건설 · 활주로공사 · 보도공사
45122	교량, 터널 및 철도 건설업	도로건설과 분리된 교량·터널·고가도로 건설 및 철도·지하철을 건설하는 산업활동을 말한다. 수로용 고가수로의 건설이 수로공사와 분리될 경우에는 여기에 포함 <예 시> · 철교 건설 · 수중터널 공사 · 지하도 건설 · 터널 및 유사 구축물 건설 · 이동식 교량 건설 · 로프 다리 건설
45123	수로, 댐 및 급·배수시설 공사업	항만시설, 저수시설, 관개 및 기타 급·배수시설을 건설하는 산업활동을 말한다. 이러한 저수시설은 발전, 운하, 급수, 관개, 홍수방지 등에 이용 <예 시> · 방파제 및 유사 구축물 건설 · 항구 및 항만시설 건설 · 부두, 잔교 및 유사 구조물공사, 부표의 설치공사 · 운하 및 유사 구축물 건설 · 강제방 및 유사 구조물 건설
45124	폐기물처리 및 오염방지시설 건설업	폐기물 및 환경오염 방지시설을 조립·설치하는 산업활동 <예 시> · 오수 및 폐수처리 시설공사 · 하수종말처리장 시설공사 · 분뇨처리 시설공사 · 쓰레기처리 시설공사 · 환경오염방지 시설공사 · 폐기물 소각장 설치공사
45125	산업플랜트 공사업	종합적인 기술이 요구되는 중화학공업용 설비 또는 이와 유사한 기타 산업용 설비를 조립·설치하는 산업활동 <예 시> · 탱크시설조립 및 설치공사 · 발전설비 설치공사 · 광산설비 설치공사 · 제조설비 설치공사 · 화학공업설비 설치공사 · 화학물 처리설비 설치공사 · 도시가스저장탱크 조립공사 · 오븐, 노 및 유사설비 설치공사

F. 건설업

산업분류		내 용 및 예 시
분류번호	항 목 명	
		<p><제 외></p> <ul style="list-style-type: none"> · 산업설비설치용 건물건설(4522) · 산업플랜트의 성격을 갖지 않는 특정한 산업용 기계장비의 조립·설치는 해당 기계의 제조활동으로 분류 · 산업플랜트 성격을 갖지 않는 건물설비용 단일기계장비를 전문건설업자가 조립·설치하는 경우(462)
45126	조경 공사업	<p>계약 및 수수료에 의하여 건물주위, 도로변, 정원, 공원, 운동장 등의 외부환경을 조성하는 토목공사를 수행하는 산업활동으로서 조경수, 잔디, 화초 등 각종 조경용 식물을 식재 또는 파종하거나 조경시설물을 설치하는 공사가 결합 수형</p> <p><예 시></p> <ul style="list-style-type: none"> · 외부 환경조성공사 · 정원조성공사 · 조경용 시설물 설치공사 · 녹지조성공사 <p><제 외></p> <ul style="list-style-type: none"> · 공원 및 정원조성을 위한 조경수 식재 및 유지관리활동(01410)
45129	기타 토목시설물 건설업	<p>기타 토목시설물을 건설하는 산업활동</p> <p><예 시></p> <ul style="list-style-type: none"> · 스타디움공사 · 경기장 및 유사 오락시설공사 · 상/하수도관공사 · 급/배수관, 파이프라인공사 · 미사일 발사대 및 유사 군사용 구조물 설치공사 <p><제 외></p> <ul style="list-style-type: none"> · 농지개발 및 정지, 광업관련 계약 공사(4511)
452	건물 건설업	
4521	주거용 건물 건설업	
45211	단독 및 연립주택 건설업	<p>주거용 주택을 건설하는 산업활동</p> <p><예 시></p> <ul style="list-style-type: none"> · 단독주택 건설 · 빌라 건설 · 연립주택 건설 · 다층 주거용 건물건설 <p><제 외></p> <ul style="list-style-type: none"> · 직접 건설한 주거용 건물을 임대하는 경우(70111) · 다른 건설업체에 위탁하여 건설한 후 직접 분양하는 경우(7012)
45212	아파트 건설업	<p>주거용 아파트를 건설하는 산업활동</p> <p><제 외></p> <ul style="list-style-type: none"> · 다른 건설업체에 위탁하여 건설한 후 직접 분양하는 경우(7012)
4522	비거주용 건물 건설업	
45221	사무 및 상업용 건물 건설업	<p>사무 및 상업용 건물을 건설하는 산업활동</p> <p><예 시></p> <ul style="list-style-type: none"> · 학교 및 병원 건설 · 박물관 및 유사 건물 건설 · 호텔, 기숙사, 군인막사 건설 · 공공오락용 건물 건설 · 상점 및 쇼퍼센터 건설 · 경찰서 및 소방서 건설 <p><제 외></p> <ul style="list-style-type: none"> · 일반창고 건설(45222) · 특정용 창고(격납고 등) 건설(45229) · 수영장 및 관련 탈의실 건설(45129) · 다른 건설업체에 위탁하여 건설한 후 직접 분양하는 경우(7012)
45222	공업 및 유사 산업용 건물 건설업	<p>각종 제조공장 및 유사 산업용 건물을 건설하는 산업활동</p> <p><예 시></p> <ul style="list-style-type: none"> · 공업용 건물 건설 · 광산건물 건설 · 냉동/냉장시설 건물 건설 · 일반창고 건물 건설 · 화학산업용 건물 건설 · 발전소용 관련건물 건설
45229	기타 비주거용 건물 건설업	<p>기타 비주거용 건물을 건설하는 산업활동</p> <p><예 시></p> <ul style="list-style-type: none"> · 특정용 창고건물 건설 · 영묘정 건설 · 차고시설 건설 · 운수관련 건물 건설 · 여객 및 화물터미널 건설 · 주유소 건물 건설 · 동물원용 건물 건설 · 화학물 및 저유소 건물 건설

F. 건설업

산업분류		내 용 및 예 시
분류번호	항 목 명	
46	전문직별 공사업	
461	토목시설물 및 건물 축조관련 전문 공사업	
4611	토목시설물 건설관련 전문 공사업	
46111	건물 및 건축물 해체 공사업	<p>계약에 의하여 도급 건설업자가 토목건축물 및 건물의 해체 또는 철거공사를 전문적으로 수행하는 산업활동을 말한다. 건축물의 해체과정에서 얻어지는 재활용 물질의 판매 활동이 결합</p> <p><예 시> · 발파공사(건축물 해체관련) · 건축물 철거공사 · 건축물 해체공사 · 건축물 철거공사</p>
46112	토 공사업	<p>계약에 의하여 도급건설업자가 각종 공사를 위한 발파, 암석제거, 굴착, 흙운반, 땅고르기, 절토, 성토, 비탈보호, 물막이, 흙막이 및 관련 배수로 설치공사 등의 토공사 및 정지공사</p> <p><예 시> · 공업용지 조성정지공사 · 사방공사 · 굴착, 흙 운반 및 땅고르기공사 · 광산용지조성관련 토공사</p> <p><제 외> · 지반 조성공사(45110) · 건물 축조관련 기초공사(46121) · 묘지 개발 공급(93922) · 위탁 및 자영으로 토지, 농지 등의 토지를 개발하여 분양·판매(70129)</p>
46113	포장 공사업	<p>도로 및 공항 등의 토목건설에 관련된 지면의 포장공사를 전문적으로 수행하는 산업활동</p> <p><예 시> · 아스팔트 포장공사 · 판석 포장공사 · 공항 활주로 포장공사 · 콘크리트 포장공사</p>
46114	철도궤도 전문 공사업	<p>철도 및 지하철 건설에 관련된 철도궤도의 부설공사를 전문적으로 수행하는 산업활동</p> <p><제 외> · 철도 건설업체가 철도궤도의 부설공사를 직접 수행하는 경우(45122)</p>
46119	기타 토목 시설물 건설관련 전문 공사업	<p>기타 토목시설물의 건설에 관련된 특정공사를 전문적으로 수행하는 산업활동</p> <p><예 시> · 준설공사 · 조정시설물 설치공사</p>
4612	건물 축조관련 전문 공사업	
46121	파일공사 및 축조관련 기초 공사업	<p>전문직별 도급건설업자가 건축물의 축조에 관련되는 파일박기, 축조용 대지 굴착 및 관련 흙운반공사, 건축물 기초공사관련 배수로공사 등의 축조관련 기초공사를 수행하는 산업활동</p> <p><예 시> · 파일박기 및 관련공사 · 축조관련 부지 기초공사 및 관련공사</p> <p><제 외> · 건설용지, 토지 및 광산개발 관련공사(4511) · 지반조성공사(45110) · 토공사(46112)</p>
46122	보링, 그라우팅 및 우물 공사업	<p>전문직별 도급건설업자가 보링, 그라우팅 및 우물굴착공사를 수행하는 산업활동</p> <p><예 시> · 우물공사 · 관정(관개용 우물)공사 · 굴정공사 · 보링 및 그라우팅공사</p> <p><제 외> · 조경용 연못 건설(45126)</p>
46123	비계 및 형틀 공사업	<p>전문직별 도급건설업자가 수행하는 일반비계공사, 발판가설공사, 특수중량물 설치공사, 콘크리트형틀 설치공사, 기타 건축공사 보조물을 설치하는 산업활동</p> <p><예 시> · 형틀(콘크리트) 설치공사 · 발판가설공사 · 특수 중량물 설치공사 · 건축공사 보조물 설치공사</p> <p><제 외> · 철근 콘크리트 공사와 결합 수행하는 형틀공사(46125)</p>

F. 건설업

산업분류		내용 및 예시
분류번호	항목명	
46124	철골 공사업	전문직별 건설업자가 건축물의 철골조 및 뼈대를 설치하는 산업활동 <예 시> · 철골공사 · 철골용접공사 <제 외> · 철강 구조재의 제조업자가 직접 설치하는 경우(2811) · 철탑, 철교 등의 철구조물 조립·설치공사(45122)
46125	철근 및 철근 콘크리트 공사업	전문직별 건설업자가 콘크리트공사, 철근공사 및 철근 콘크리트공사를 수행하는 산업활동 <예 시> · 콘크리트공사 · 철근콘크리트공사 · 철근공사 <제 외> · 기초공사와 결합된 콘크리트공사(46121) · 벽면, 바닥의 회반죽 공사 및 미장공사(46491)
46126	조적 및 석축 공사업	전문직별 도급건설업자가 건물, 굴뚝 및 기타 구축물의 축조에 관련하여 벽돌을 쌓거나 대리석 및 조립식 벽면설치공사를 수행하는 산업활동 <예 시> · 석조공사 · 벽돌 구조재 설치공사 · 벽돌 조적공사 · 조립식 벽면부착공사 · 석재 조적공사 · 콘크리트블록 조적공사 <제 외> · 벽면에 타일 및 대리석 부착, 테라조 및 모자이크공사(46491)
46127	지붕 공사업	전문직별 건설업자가 합석, 동판, 기와 등 각종 재료의 지붕잇기공사와 건축물 축조에 관련된 합석 및 기타 금속판공사를 수행하는 산업활동 <예 시> · 판금공사 · 물받이 및 흠통 설치공사 · 지붕잇기공사(각종재료) <제 외> · 합석공사(배관공사 관련)(46201) · 지붕잇기공사와 분리되어 수행되는 지붕도장공사(46411)
46128	수증 공사업	전문직별 건설업자가 수증공사를 전문적으로 수행하는 산업활동 <예 시> · 수증건축 공사 · 잠수 및 수증 공사 · 수증압식 파쇄공사 · 수증구조물 설치 및 해체공사
46129	기타 건물 건설관련 전문 공사업	기타 건축물축조에 관련되는 전문직별 건설업자가 수행하는 산업활동 <예 시> · 건물이전 공사(조립식 건물 등) · 화재대피시설 설치공사
462	건물설비 설치 공사업	
4620	건물설비 설치 공사업	
46201	배관 및 냉·난방 공사업	전문직별 건설업자가 건물축조에 관련되는 배관, 냉·난방 및 공기조절설비의 설치·보수공사를 수행하는 말한다. 여기에는 건물과 결합된 하수시설 및 정화조공사가 포함되나 토목공사의 성격을 갖는 하수관 및 하수처리시설의 건설은 제외 <예 시> · 보일러공사 · 건물내부 가스설비설치공사 · 송풍도관 건설공사 · 환기시설공사 · 살수시설 및 물펌프 설치공사 · 보일러 연소기 설치공사 · 건물 하수시설공사 · 환기시설공사 · 건물내 부패조절시설 설치공사 · 배관공사와 결합된 판금공사 <제 외> · 배관공사와 분리된 합석 및 판금공사(46127) · 냉장고, 룸에어콘 등 가정용 기기의 설치 및 수리 (92) · 토목성격의 상하수도 배관공사 (45129)

F. 건설업

산업분류		내용 및 예시
분류번호	항목명	
46202	방음 및 내화 공사업	전문직별 도급건설업자가 건축물 축조에 관련하여 건물의 벽 및 천정 등에 방음 및 내화물질을 주입 또는 설치하는 산업활동 <예 시> · 방열 및 방음공사 · 방음 및 음향조절공사 <제 외> · 미장방수공사(46491) · 난방 배관공사(46201)
46203	건물용 기계장비 설치 공사업	전문직별 건설업자가 건축물에 결합 설치되어야 할 각종 기계적 건물설비 및 장치를 건축물에 설치하는 산업활동 <예 시> · 물품이동장치 설치공사 · 식품이동장치 설치공사 · 집진기 설치공사 · 회전식문 설치공사 · 엘리베이터, 리프트 및 에스컬레이트 설치공사 · 산업용 기계장비 설치공사(토목공사 제외) <제 외> · 토목공사 성격의 산업설비공사(45125) · 건물내 배관 공사(46201) · 건축물 관련 전기 공사 및 통신장비 설치공사(46312 또는 46322) · 창호설치 공사(46422)
46209	기타 건물 설비 설치 공사업	전문직별 건설업자에 의하여 수행되는 달리 분류되지 않은 축조관련 건물설비를 설치하는 산업활동
463	전기 및 통신 공사업	
4631	전기 공사업	
46311	일반전기 공사업	송·배전 설비공사, 송·배전선 설치공사 등과 같은 전기도목공사 성격의 공사를 수행하는 산업활동 <예 시> · 송전 및 배전선 케이블공사 · 가로조명 시설공사 · 교통통계용 전기시설공사 · 송/배전탑 공사
46312	내부 전기 배선 공사업	건축물 내부의 전기배선공사를 전문적으로 수행하는 산업활동
4632	통신 공사업	
46321	일반 통신 공사업	통신케이블 공사 및 통신선 관련 구조물 설치 등 토목공사의 성격을 가지는 통신공사를 수행하는 산업활동 <예 시> · 통신 케이블공사 · 통신탑 설치공사 · 해저 통신 케이블공사
46322	내부 통신배선 공사업	건축물 내부의 통신배선공사를 전문적으로 수행하는 산업활동 <예 시> · LAN 공사 · 케이블 TV 접속공사
464	건축마무리 공사업	
4641	도장, 도배 및 내장 공사업	
46411	도장 공사업	전문직별 건설업자가 건물, 구축물 및 구조물 등의 도장공사를 수행하는 산업활동 <예 시> · 선박도장공사 · 건물 내·외부 도장공사 · 교량 및 기타 구축물 도장공사 · 도로선 표시도장(도로건설 활동과 분리된)공사 <제 외> · 도로선 표시도장(도로포장 활동과 결합된)공사(46113) · 프레스코공사(46491)
46412	도배, 실내 장식 및 내장 목공 사업	전문직별 건설업자가 건물 및 구축물 벽면의 도배·카펫공사, 실내장식공사, 내장 목공사를 수행하는 산업활동 <예 시> · 벽지부착공사 · 모노튬공사 · 마루덮개공사(목공사 제외) · 비닐공사 · 장판공사 · 목재 마루 깔기공사 · 목세공사 · 목공물 부착공사 · 벽면목공사 · 나무 및 금속결합공사 <제 외> · 문 및 창호 공사(46422) · 형틀 목공사(46123)

F. 건설업

산업분류		내 용 및 예 시
분류번호	항 목 명	
4642	유리 및 창호 공사업	
46421	유리 공사업	전문직별 도급건설업자가 각종 유리공사를 수행하는 산업활동 <예 시> · 유리공사 · 유리 끼우기공사 · 창문의 유리설치공사 <제 외> · 차량유리 판매(50202) · 회전문공사(46203)
46422	창호 공사업	전문직별 도급건설업자가 각종 창호공사를 수행하는 산업활동 <예 시> · 목재 창호설치공사 · 샷시 설치공사 · 금속 창호설치공사 · 플라스틱 창호설치공사 <제 외> · 회전문 또는 자동문 개폐장치 설치공사(46203)
4649	기타 건축마무리 공사업	
46491	미장, 타일 및 방수 공사업	전문직별 도급건설업자가 건축물의 벽면 및 바닥의 미장공사, 방수공사 및 타일공사를 수행하는 산업활동 <예 시> · 모자이크공사 · 태핑공사 · 대리석부착공사 · 프레스코공사 · 표면치장 판넬공사 · 모래취부공사 · 타일 및 테라조공사 · 회반죽 공사 및 관련미장공사 <제 외> · 블록, 벽돌, 석재 조적공사(46126) · 지붕공사(46127) · 방음공사(46202)
46492	건물용 금속공작물 설치 공사업	전문직별 건설업자가 건축물을 완성 및 마무리하는 과정에서 각종 금속공작물을 설치하는 산업활동 <예 시> · 아치 금속설치공사 · 장식금속공작물 설치공사 · 발코니 금속공사 · 장식용 모형 설치공사 · 차광막 설치공사 · 철사다리 설치공사 <제 외> · 금속 구조재 제조업체가 설치하는 경우(2811) · 축조관련 울타리 설치 공사 및 철망공사(46209)
46499	그외 기타 건축 마무리 공사업	전문직별 도급건설업자가 수행하는 달리 분류되지 않은 건축 마무리 공사를 수행하는 산업활동 <예 시> · 증기청소공사(건축물) · 보도블록깔기공사(건축구내) · 바닥정리 및 청소공사 · 모래깔기공사(건축구내) · 커튼고리 부착공사, 커튼 및 차광발 설치공사(금속공사 제외)
465	건설장비 운영업	
4650	건설장비 운영업	
46500	건설장비 운영업	수수료 또는 계약에 의하여 개인 또는 다른 건설업자(종합, 전문, 자영)의 요구에 따라 각종 건설용 기계 및 장비를 운전자와 함께 제공하는 산업활동을 말한다. 도급건설업자가 직접 도급건설 계약을 체결하고, 자기 소유의 기계장비로 계약공사를 수행할 경우에는 그 계약 건설내용에 따라 적합한 항목에 각각 분류 <예 시> · 건설용 기계장비 운영업 <제 외> · 운전자 없이 건설 및 토목공사용 기계장비 임대(71210)

G. 도·소매업

산업분류		내 용 및 예 시
분류번호	항 목 명	
50	자동차 판매 및 차량연료 소매업	
501	자동차 판매업	
5011	자동차 신상품 판매업	
50110	자동차 신상품 판매업	신상품의 각종 자동차를 도·소매 및 증개하는 산업활동 <예 시> · 각종 승용차 도/소매 · 각종 화물차량 도/소매 · 트레일러 도/소매 · 농공업용 경자동차 도/소매 · 앰블런스 도/소매 · 특수 승용자동차 도/소매 · 특장차 도/소매 · 도로주행용 차량 증개
5012	중고 자동차 판매업	
50120	중고 자동차 판매업	각종 중고자동차를 도·소매하거나 증개하는 산업활동 <예 시> · 중고 화물차 도/소매 · 중고 버스 및 트럭 도/소매 · 중고자동차 매매상사 · 중고 승용차 도/소매
502	자동차 부품 및 부속품 판매업	
5020	자동차 부품 및 부속품 판매업	
50201	자동차 타이어 및 튜브 판매업	자동차용 타이어 및 튜브(중고품 제외)를 도·소매하는 산업활동 <예 시> · 차량용 타이어 도/소매 · 차량용 튜브 도/소매
50202	자동차 부품 및 내장품 판매업	자동차 내장품 및 부품(중고품 제외)을 도·소매하는 산업활동 <예 시> · 자동차 시트카바 도/소매 · 자동차 액세서리 도/소매 · 자동차 인테리어용품 도/소매 · 차량경보기 도/소매 · 카 에어컨 도/소매 · 차량용 유리 도/소매 <제 외> · 자동차 타이어 및 튜브 도소매(50201)
50203	자동차 중고부품 및 중고내장품 판매업	자동차용 각종 중고부품 및 중고 내장품을 도·소매하는 산업활동 <예 시> · 중고 카인테리어(부품판매) · 밧데리 도/소매 · 카 에어컨 도/소매 · 차량용 중고타이어 및 튜브 판매 · 자동차 인테리어용품(중고품) 도/소매
503	이륜자동차 및 부품 판매업	
5030	이륜자동차 및 부품 판매업	
50301	이륜자동차 및 부품 도매업	신상품 또는 중고상태의 이륜자동차, 설상용 차량 및 부품, 구성품을 도매하는 산업활동 <예 시> · 오토바이 도매 · 오토바이 부품 도매 · 설상용차량 도매 · 이륜차 도매
50302	이륜자동차 및 부품 소매업	신상품 또는 중고상태의 이륜자동차, 설상용 차량 및 부품, 구성품을 소매하는 활동 <예 시> · 오토바이 소매 · 오토바이 부품 소매 · 설상용 차량 소매 · 이륜차 소매
504	차량용 연료 소매업	
5040	차량용 연료 소매업	
50401	주유소 운영업	급유시설을 갖추고 차량용 또는 보트용의 각종 액체연료를 소매하는 산업활동 <예 시> · 보트용 액체연료 소매 · 차량용 액체연료 소매 · 차량용윤활유 및 냉각제 소매 · 차량용 광택제 소매 <제 외> · 액체연료 도매(5171) · 가정용 액체연료 소매(52672)
50402	차량용 가스 충전업	차량용 또는 보트용 가스를 충전하여 주는 산업활동 <예 시> · 차량용 가스연료 소매 · 차량용 가스충전소 · 보트용 가스연료 소매 · 보트용 가스충전소 <제 외> · 가스연료 도매(5171) · 가정용 가스연료 소매(52673)

G. 도·소매업

산업분류		내 용 및 예 시
분류번호	항 목 명	
51	도매 및 상품 중개업	
511	상품 중개업	
5110	상품 중개업	
51101	산업용 농축산물 및 산동물 중개업	산업용으로 사용되는 농·축산물, 산동물 및 수렵물의 거래에 관련된 경매, 중개 또는 대리하는 산업활동 <예 시> · 사료 중개 · 종묘 중개 · 가축 중개 · 화초 및 산식물 중개 · 공업용 농축산물 중개 · 원피, 원모 및 조면 중개 <제 외> · 과일, 채소, 조란, 도축고기 등과 같이 직접 소비자가 소비할 수 있는 미가공의 농축산물은 식품으로 보아, 이들의 거래에 관련된 중개서비스는(51102)에 분류 · 정면, 실, 가죽 등의 중개(51109) · 미가공 수산물 중개(51102)
51102	음·식료품 및 담배 중개업	미가공 수산물, 과일, 채소를 포함하여 각종 가공 음·식료품 및 담배의 거래에 관련된 상품의 경매, 중개 또는 대리하는 산업활동 <예 시> · 주류 및 비알콜 음료 중개 · 빵 및 과자 중개 · 도축고기 중개 · 생선 및 물고기 중개 · 수산물(신선, 냉동, 건조, 염장) 중개 · 조리가공 식품 중개
51103	상품종합 중개업	타인의 계정으로 타인을 대신하여 각종 상품의 거래와 관련된 경매 또는 중개를 수행하는 산업활동 <예 시> · 종합무역중개 · 연쇄화사업 종합상품 중개 <제 외> · 종합상품연쇄화사업 도매(51910)
51109	기타 상품 중개업	기타 각종 상품의 거래에 관련된 경매, 대리 또는 중개를 수행하는 산업활동 <예 시> · 골동품 및 예술품 중개 · 철강 및 기계중개 · 섬유 및 의류 중개 · 화장품 중개 · 귀금속 중개 · 화학제품 중개
512	산업용 농축산물 및 산동물 도매업	
5120	산업용 농축산물 및 산동물 도매업	
51201	곡물 도매업	가공하지 않은 곡물, 도정곡물, 곡물분말 등을 도매하는 산업활동 <예 시> · 쌀, 보리, 밀 도매 · 콩, 깨, 옥수수 도매 · 곡물가루(쌀, 보리, 밀) 도매 · 전분 도매 · 구근 도매 · 기름함유된 열매 도매
51202	종자 및 묘목 도매업	곡물, 채소, 과일 등의 종자나 이들 묘목을 도매하는 산업활동 <예 시> · 곡물종자 도매 · 채소 및 과일묘목 도매 · 채소종자 도매 · 화훼종자 도매
51203	사료 도매업	사료용 농산물 및 각종 사료를 도매하는 산업활동 <예 시> · 단미사료 도매 · 배합사료 도매 · 보조사료 도매 · 어류용 사료 도매
51204	화초 및 산식물 도매업	화초, 과실수, 정원수 등 각종 산식물을 도매하는 산업활동 <예 시> · 꽃 및 난 도매 · 관상수 도매 · 잔디 도매 · 분재류 도매 <제 외> · 채소, 화훼, 과일 등의 묘목을 도매하는 경우(51202)

G. 도·소매업

산업분류		내 용 및 예 시
분류번호	항 목 명	
51205	산동물 도매업	가축, 애완동물 동물 및 기타 살아있는 육지동물을 도매하는 산업활동 <예 시> · 소, 말, 돼지 도매 · 닭, 오리 등 가금류 도매 · 조류 도매 · 사슴, 멧돼지 도매 <제 외> · 산 수산동물 도매(51313)
51209	기타 산업용 농산물 및 산동물 도매업	기타 산업용 미가공 농산물을 도매하는 산업활동 <예 시> · 가축 및 가축원단 도매 · 공업용 농산물(곡물 제외) 도매 · 원피 및 원모피 도매 · 영지버섯 도매 · 잎담배 도매 · 한약재 도매 · 누에고치 도매 · 원모 및 원면 도매
513	음·식료품 및 담배 도매업	
5131	비가공 식품 도매업	
51311	과실 및 채소 도매업	과실 및 채소를 도매하는 산업활동 <예 시> · 견과류(대추, 밤, 은행 등) 도매 · 채소(각종 나물) 도매 · 고구마, 감자, 감 도매 · 마늘, 도라지, 오이, 호박 도매 <제 외> · 캔식품 도매(5132) · 조제가공식품 도매(51321)
51312	육류 도매업	가축 및 기타 육지동물의 신선·냉장·냉동한 도축고기를 도매하는 산업활동 <예 시> · 우육 및 돈육 도매 · 가금육 도매 · 조류고기 도매 · 냉장육 도매
51313	수산물 도매업	해산물 및 민물고기 등의 산것·신선·냉동수산물을 도매하는 산업활동 <예 시> · 바다물고기 도매 · 해조류 도매 · 열대어 도매 · 관상어(바다 및 민물고기) 도매 · 어란 도매 · 어개류 도매 <제 외> · 건어물, 젓갈류 도매(51322)
51319	기타 비가공 식품 도매업	기타 가공하지 않은 식료품을 도매하는 산업활동 <예 시> · 벌꿀 도매 · 미가공 커피 도매 · 조란 도매 · 소금, 압염(비가공) 도매
5132	가공식품 도매업	
51321	육류 가공 식품 도매업	가축 및 기타 육지동물의 도축고기를 가공하여 만든 식품을 도매하는 산업활동 <예 시> · 육류통조림 도매 · 햄 및 소세지 도매 · 가금육 통조림 도매 · 베이컨 도매 · 육류 훈제식품 도매
51322	수산물 가공식품 도매업	해산물 및 민물고기 등 수산물의 가공식품을 도매하는 산업활동 <예 시> · 물고기 통조림 도매 · 어묵 및 오징어 도매 · 수산물 액젓 도매 · 구운김 도매 · 맛살 도매 · 훈제어류 도매 · 건어물 도매 · 젓갈류 도매
51323	빵 및 과자 도매업	과자류, 떡류, 빵류 및 당류 등을 도매하는 산업활동 <예 시> · 비스킷 및 크래커 도매 · 사탕 및 캔디 도매 · 초콜릿 및 껌 도매 · 햄버거 도매 · 피자 도매 · 빵가루 도매 · 코코아분말, 코코아 조제품 도매 · 설탕 및 당류 도매

G. 도·소매업

산업분류		내용 및 예시
분류번호	항목명	
51324	낙농품 도매업	<p>젖을 살균·분리·농축·건조·발효·냉동 및 기타 가공하여 생산된 액상 및 기타 형태의 각종 식용 유제품과 식용 빙과를 도매하는 산업활동</p> <p><예시></p> <ul style="list-style-type: none"> · 액상시유 도매 · 탈지유 및 탈지분류 도매 · 천지분유 및 가당우유 도매 · 아이스크림 도매 · 우유 분리제품 도매 · 생크림 도매 · 연유 및 농축유 도매 · 빙과류 도매
51329	기타 가공 식품 도매업	<p>과실 및 채소 가공식품, 커피 및 차류, 식용유지, 국수 및 인스턴트 면류 등의 기타 가공식품을 도매하는 산업활동</p> <p><예시></p> <ul style="list-style-type: none"> · 간장 및 케찹 도매 · 냉동만두 도매 · 과일통조림 도매 · 깻잎 및 장아찌 캔제품 도매 · 조미료 및 감미제 도매 · 동식물 유지 도매업 · 당면, 냉면, 스파게티 도매 <p><제외></p> <ul style="list-style-type: none"> · 캔커피 및 차음료 도매(51332)
5133	음료 및 담배	도매업
51331	주류 도매업	<p>곡식, 과실 및 채소 등을 발효, 증류 또는 정제하거나 합성하여 제조한 알콜성 음료를 도매하는 산업활동</p> <p><예시></p> <ul style="list-style-type: none"> · 주정 도매 · 양주 도매 · 소주 및 맥주 도매 · 탁주 및 약주 도매
51332	비알콜 음료 도매업	<p>생수, 천연 또는 인조 탄산수, 과실 등을 가미한 비알콜 음료를 도매하는 산업활동을 말한다. 얼음, 음료용 캔커피 및 음료용 차류의 도매활동이 포함</p> <p><예시></p> <ul style="list-style-type: none"> · 과실주스 도매 · 탄산음료 도매 · 캔음료 도매 · 차음료(홍차, 녹차 등) 도매 · 드링크제(비의약품) 도매 · 청량음료 도매 · 비알콜음료 원액 도매 · 맥아엑스 도매 <p><제외></p> <ul style="list-style-type: none"> · 인삼차, 울무차(분말) 도매(51329) · 우유, 요구르트 및 아이스크림 등 낙농제품 도매 (51324)
51333	담배 도매업	필터담배, 각연, 양연, 판상연, 여송연 등 각종 담배제품을 도매하는 산업활동
514	가정용품 도매업	
5141	가정용 섬유제품 및 의복 도매업	
51411	가정용 섬유 및 실 도매업	<p>소매용으로 포장된 천연 및 화학섬유, 사(실) 및 직물을 도매하는 산업활동</p> <p><예시></p> <ul style="list-style-type: none"> · 천연섬유 및 연사 도매 · 자수실(재봉사) 도매 · 화학섬유 및 연사 도매 · 직물 도매 <p><제외></p> <ul style="list-style-type: none"> · 방직(산업)용 섬유, 사 및 직물 도매(51732)
51412	커튼 및 침구용품 도매업	<p>직물제품의 커튼, 침구용품 및 유사제품을 도매하는 산업활동</p> <p><예시></p> <ul style="list-style-type: none"> · 쿠션 및 방석 도매 · 실내용 블라인드(직물) 도매 · 린넨(침대용, 주방용) 도매 · 국기 도매 · 카펫(가정용) 도매 · 섬유제 자석요 도매 · 벽가리개 도매 · 무대막 도매 <p><제외></p> <ul style="list-style-type: none"> · 전기담요 도매(51430) · 직물벽지 도매(51592)
51413	셔츠 및 의의 도매업	<p>남녀용 셔츠 및 의의를 도매하는 산업활동</p> <p><예시></p> <ul style="list-style-type: none"> · 양복 및 양장 도매 · 반바지 도매 · 수영복 도매 · 양복조끼 도매 · 작업복 및 체육복 도매 · 소아용 기성의의 도매 <p><제외></p> <ul style="list-style-type: none"> · 유아용 의의 도매(51414)

G. 도 · 소매업

산업 분류		내 용 및 예 시
분류번호	항 목 명	
51414	유아용 의류 도매업	유아용 의의 및 내의를 도매하는 산업활동 <예 시> · 유아용 의의 도매 · 유아용 내의 도매
51415	내의 도매업	남녀용 속옷을 도매하는 산업활동 <예 시> · 잠옷 도매 · 런닝 및 팬티 도매 · 브래지어 도매 · 히프벨트 도매 · 캐미솔 도매 · 입산부 복띠 도매 <제 외> · 유아용 내의도매(51414)
51416	가족 및 모피제품 도매업	천연, 재생, 합성, 대용가족 및 천연, 인조모피제품을 도매하는 산업활동 <예 시> · 가족의복 도매 · 모피제 의복 액세서리 도매 · 모피제품 도매 · 모피모자 및 모피장갑 도매 <제 외> · 모피 및 가족도매(51209) · 가족가방 및 여행용품 도매(51491) · 가족신발 도매(5142)
51417	의복 액세서리 도매업	의복 액세서리(귀금속제 제외) 및 모조 장신품 등을 도매하는 산업활동 <예 시> · 가발 및 모자도매 · 손수건 및 머플러도매 · 귀걸이 및 머리핀 도매 · 브로치 도매 · 넥타이 도매 · 요대(벨트) 도매 · 양말 및 스타킹 도매 · 단추 및 파스너 도매 <제 외> · 모피제 의복 액세서리 도매(51416) · 모조장식품 도매(51473)
51419	기타 가정용 섬유제품 및 직물제품 도매업	기타 가정용 섬유제품 및 직물제품을 도매하는 산업활동 <예 시> · 수예품 도매 · 수건 도매 · 용단(카펫) 도매
5142	신발 도매업	
51420	신발 도매업	가족, 직물, 플라스틱, 고무 등으로 제조된 각종 신발을 도매하는 산업활동 <예 시> · 구두 도매 · 부츠 도매 · 운동화 도매 · 짚신 도매 <제 외> · 등산화 도매(51474)
5143	가전제품 도매업	
51430	가전제품 도매업	가정용 전기·전자제품 및 비설치용 전기 난방기구 등을 도매하는 산업활동을 말한다. 가스레인지의 도매도 포함 <예 시> · 영상기기 도매 · 음향기기(오디오 등) 도매 · 가정용 냉난방기(전기용) 도매 · 가정용 전열기기 도매 · 전자렌지 및 전기밥솥 도매 · 전기면도기 도매 <제 외> · 설치용 배관 및 난방장치 도매(51521)
5144	비전기식 가정용기기 및 가정용가구 도매업	
51441	가정용 가구 도매업	각종 재료로 제조된 가정용가구를 도매하는 산업활동 <예 시> · 장농 도매 · 매트리스 및 침대 도매 · 주방용 가구 도매 · 책상 및 의자 도매(가정용) <제 외> · 사무용 가구 도매(51892) · 의료용 및 수의용 가구 도매(51894)

G. 도·소매업

산업분류		내용 및 예시
분류번호	항목명	
51442	가정용 요업제품, 비전기식 주방용품 및 날붙이 도매업	<p>가정용 및 주방용 요업제품, 목재제품, 주방용 금속제품, 날붙이(칼·가위 등) 및 기타 관련 용품을 도매하는 산업활동</p> <p><예 시></p> <ul style="list-style-type: none"> · 그릇(각종 재질) 도매 · 쌀통 및 김치통 도매 · 석유난로 및 석유버너 도매 · 화분 도매 · 비전기식 면도기 도매 · 가스기구(레인지 제외) 도매 · 주방용품(비전기식) 도매 · 관상용 어항 도매 · 쓰레기통 도매 · 비전기식 조발기 도매 <p><제 외></p> <ul style="list-style-type: none"> · 낫, 전지가위, 톱 등의 철물 및 수공구 도매(51522) · 가스레인지 도매(51441)
51443	전구·램프 및 조명장치 도매업	<p>각종 조명기구, 조명장치 및 램프를 도매하는 산업활동</p> <p><예 시></p> <ul style="list-style-type: none"> · 상들리에 도매 · 형광등 초크 도매 · 형광등 갓 도매 · 전기스탠드 도매
51449	기타 비전기식 가정용 기기 및 기구 도매업	<p>달리 분류되지 않은 가정용 기기 및 가정용기구 등을 도매하는 산업활동</p> <p><예 시></p> <ul style="list-style-type: none"> · 재봉기 도매업 · 유도차 도매업 · 정수기 도매업 · 총포 도매업
5145	의약품, 화장품 및 비누 도매업	
51451	의약품 및 정형외과용 품 도매업	<p>최종 소비용 의약품 및 의약제제, 의료용품 및 가정용 소독살균제 등을 도매하는 산업 활동을 말한다. 보청기, 의족 등 신체보정용품 및 정형외과용품의 도매도 여기에 포함</p> <p><예 시></p> <ul style="list-style-type: none"> · 의족, 의치 및 의수 도매 · 비타민제 도매 · 동물용 약품 도매 · 의료용품 도매(의료기구 및 의료용 기계·기구도매 제외) · 방역 및 방충제 도매 · 안약 도매 · 강장제 및 드링크제 도매(의약품) <p><제 외></p> <ul style="list-style-type: none"> · 원료상태의 의약품 및 의료용 기초화합물 도매(51721) · 의료기구 및 의료용 기계·기구 도매(51894)
51452	화장품 도매업	<p>화장품 및 관련 제품을 도매하는 산업활동</p> <p><예 시></p> <ul style="list-style-type: none"> · 스킨, 로션 및 향수 도매 · 화장도구 도매 · 구강세척제 도매 · 탈모제 및 파마약 도매 · 무스 및 스프레이 도매 · 머리염색약 및 머리기름 도매 · 렌즈크리너 도매
51453	비누 및 세정제 도매업	<p>각종 용도의 비누, 세정제를 도매하는 산업활동</p> <p><예 시></p> <ul style="list-style-type: none"> · 화장 및 약용비누 도매 · 락스 도매 · 주방 및 세탁용 세제 도매 · 치약 도매
5146	종이, 인쇄물 및 문구용품 도매업	
51461	종이제품 도매업	<p>종이 또는 비닐제의 가방, 포장지 등과 위생용 종이제품 등을 도매하는 산업활동</p> <p><예 시></p> <ul style="list-style-type: none"> · 랩 도매 · 화장지 및 냅킨 도매 · 은박지 도매 · 쇼핑백 도매 <p><제 외></p> <ul style="list-style-type: none"> · 포장용 판지상자 및 골판지 상자, 골판지·판지 및 크라프트지 도매(51739) · 폴리에틸렌 필름 도매(51739) · 장판지, 벽지 및 유단원단 및 마루덮개 도매(51592) · 복사지, 편지지, 편지봉투 및 서예지 도매(51462)
51462	문구용품 도매업	<p>필기용구, 회화용품, 문구용품, 사무용품 등을 도매하는 산업활동</p> <p><예 시></p> <ul style="list-style-type: none"> · 복사지 도매 · 인주, 스템프 도매 · 분필 도매 · 크레용, 도화물감 도매 · 칩 및 판 도매 · 편지, 호치키스 도매 · 절단종이 도매 · 고무판 도매 · 공테이프 도매 · 접착테이프 도매

G. 도·소매업

산업분류		내 용 및 예 시
분류번호	항 목 명	
51463	서적, 잡지 및 신문 도매업	<p>각종 서적, 간행물, 팸프렛, 신문 및 기타 인쇄물 등을 도매하는 산업활동을 말한다. 비디오 및 음악 이외의 현상기록물을 도매도 여기에 포함</p> <p><예 시></p> <ul style="list-style-type: none"> · 인쇄물 도매 · 교과서 및 학습지 도매 · 만화 및 주간지 도매 · 어학교재 및 어학테이프 도매 · 카렌다 도매 · 소설, 수필, 시집 도매 · 기록물 도매(음악·비디오 기록물 제외) <p><제 외></p> <ul style="list-style-type: none"> · 음악, 비디오테이프 도매(51471) · 범용성 소프트웨어 도매(51891) · 공테이프 도매(51462)
5147	오락, 취미용품 및 경기용품 도매업	
51471	음반 및 비디오물 도매업	<p>음악 및 영상물을 수록한 테이프, 레코드 등을 도매하는 산업활동</p> <p><예 시></p> <ul style="list-style-type: none"> · CD 도매(음악 및 영상물) · 음악 테이프 도매 · 음반도매 · 비디오 테이프 도매 <p><제 외></p> <ul style="list-style-type: none"> · 비디오 및 음악이외의 기록매체 도매(51463)
51472	악기 도매업	<p>현악기, 타악기, 관악기, 건반악기 등 각종 악기를 도매하는 산업활동</p> <p><예 시></p> <ul style="list-style-type: none"> · 피아노 도매 · 금관악기 및 목관악기 도매 · 전자악기 도매 · 장구, 북 등 전통악기 도매 · 국악기 도매 · 기타 및 하모니카 도매
51473	장난감 및 취미용품 도매업	<p>각종 장난감, 모조장식품 및 오락용 기계장비를 도매하는 산업활동</p> <p><예 시></p> <ul style="list-style-type: none"> · 낚시도구 도매 · 오락 게임용품 도매 · 유희용구 도매 · 당구장비 및 물품 도매 · 공예품 및 세공품 도매 · 화투 및 트럼프 도매 · 트로피 도매 · 세발자전거 도매 <p><제 외></p> <ul style="list-style-type: none"> · 볼링장비 및 물품 도매(51474) · 의복액세서리(귀금속제외) 및 모조장신용품 도매(51471)
51474	운동 및 경기용품 도매업	<p>각종 운동 및 경기용품을 도매하는 산업활동</p> <p><예 시></p> <ul style="list-style-type: none"> · 운동장비 도매 · 등산장비 및 용품 도매 · 경기용품 도매 · 등산화 도매
51475	자전거 및 기타 운송장비 도매업	<p>자전거 등의 기타 가정용 운송장비를 도매하는 산업활동</p> <p><예 시></p> <ul style="list-style-type: none"> · 자전거 및 부품 도매 · 개인용 운송장비 도매(동력식)
5149	기타 가정용품 도매업	
51491	가방 및 여행용품 도매업	<p>각종 재료(천연·합성·대용 등)제의 가방, 여행용품 및 기타 가정용 가죽제품을 도매하는 산업활동</p> <p><예 시></p> <ul style="list-style-type: none"> · 지갑 및 핸드백 도매·열쇠 케이스 도매 · 트렁크 도매·여행용 액세서리 도매 · 화장품케이스 도매·보호용 케이스 도매
51492	시계 및 귀금속제품 도매업	<p>각종 귀금속 및 귀금속제품, 시계 등을 도매하는 산업활동</p> <p><예 시></p> <ul style="list-style-type: none"> · 시계 및 부품 도매 · 보석 도매 · 귀금속제 장신구 도매 · 귀석제품 도매 · 루비, 진주 도매 · 시계케이스 도매 <p><제 외></p> <ul style="list-style-type: none"> · 귀금속 광물 도매(51603)

G. 도·소매업

산업분류		내 용 및 예 시
분류번호	항 목 명	
51493	사진장비 및 광학용품 도매업	사진장비, 사진용품 및 광학용품 등을 도매하는 산업활동 <예 시> · 사진용품 도매 · 망원경, 쌍안경 도매 · 영사기 도매 · 광학기구 도매 · 안경 도매 · 콘택트 렌즈 도매 · 현미경 도매 · 선글라스 도매 <제 외> · 영사기 및 영화촬영기 도매(51894)
51499	그외 기타 가정용품 도매업	그외 기타 가정용품 도매업으로서 광택제, 접착제 등의 소비용 화학제품 및 기타 가정용품 또는 소비자용 잡제품을 도매하는 산업활동 <예 시> · 청소용품 도매 · 흡연용품 도매 · 파라솔 도매 · 양산 및 우산 도매 · 치솔, 비, 솔, 걸레 도매 · 소화기 도매 · 광택제, 접착제 등 가정용 화학제품도매
515	건축자재 및 철물 도매업	
5151	일반 건축자재 도매업	
51511	원목 및 건축관련 목제품 도매업	원목, 건축용 목재 공작물, 가공 목제품, 재생목재 등을 도매하는 산업활동 <예 시> · 나무판재 도매 · 나무 각재 도매 · 목재건구 도매 · 합판 도매
51512	골재, 벽돌 및 시멘트 도매업	석회 및 각종 시멘트, 골재 등을 도매하는 산업활동을 말한다. 비내화용 혼합물 도매도 포함 <예 시> · 플라스터 도매 · 혼합 모르타르 도매 · 쇠석 도매 · 석회 도매 · 기와 도매 · 내화 및 비내화 벽돌 도매 · 콘크리트 제품 도매 · 레미콘 도매
51513	유리 및 창호 도매업	건축용 유리제품 및 창호를 도매하는 산업활동을 말한다. 광학용 유리는 제외 <예 시> · 문(각종재료) 도매 · 판유리 도매 · 건축용 유리 도매 · 모자이크 큐브 유리 도매 · 복층절연유리 도매 · 창틀 도매 <제 외> · 가정용 유리제품 도매(5144) · 유리섬유 도매(51739)
5152	철물 및 냉·난방장치 도매업	
51521	배관 및 냉·난방장치 도매업	설치용 냉·난방장치 및 배관장치 등을 도매하는 산업활동 <예 시> · 중앙난방장치 도매 · 중앙냉방장치 도매 · 배관장치 도매 · 보일러 도매
51522	철물 및 수공구 도매업	일반철물, 수공구 등을 도매하는 산업활동 <예 시> · 건축관련 철물도매 · 가정용 수공구 도매 · 열쇠 및 자물쇠 도매 · 농/공업용 수공구 도매 · 못, 볼트 도매 <제 외> · 가정용 금속제품 및 날붙이(칼, 가위, 면도기 등) 도매(51442) · 비설치용 난방용구 도매(51442)
5159	기타 건축자재 도매업	
51591	도료 도매업	유성도료, 수성도료 등 도료관련 제품을 도매하는 산업활동 <예 시> · 형광도료 도매 · 래커 도매 · 페인트 도매 · 요업용 도료 도매 · 바니쉬 도매 · 옷칠제품 도매 · 니스 도매 · 방수액 도매

G. 도·소매업

산업분류		내용 및 예시
분류번호	항목명	
51592	벽지 및 장판류 도매업	<p>각종 재질의 벽지, 장판, 바닥갈개(직물제품 제외) 등을 도매하는 산업활동</p> <p><예시></p> <ul style="list-style-type: none"> · 리놀륨 도매 · 장판지 및 마루덮개 도매 · 벽지(직물, 종이, 플라스틱제 포함) 도매 · 화문석 및 유사 조물제품 도매 · 용단원단 도매 <p><제외></p> <ul style="list-style-type: none"> · 봉제 카펫(가정용) 도매(51412)
51599	그외 기타 건축자재 도매업	<p>방음용, 단열용 재료, 석고보드, 루핑지, 타일, 위생용 및 내화용 요업제품 등의 건축자재를 도매하는 산업활동이 포함</p> <p><예시></p> <ul style="list-style-type: none"> · 건축용 타일 도매 · 금속제 난간 도매 · 욕조, 세면대, 변기 도매 · 조립식 건물세트 도매 · 바닥 내장재 도매 · 스티로폴 도매 · 칸막이 도매 · 대리석(인조 포함) 도매
516	금속광물 및 1차 금속제품 도매업	
5160	금속광물 및 1차 금속제품 도매업	
51601	철근 도매업	<p>각종 크기의 철근을 도매하는 산업활동으로 구매자의 요구에 따라 단순 절단활동이 병행</p> <p><예시></p> <ul style="list-style-type: none"> · 철근 도매
51602	금속판, 봉, 관 및 유사 1차 금속제품 도매업	<p>철 및 비철금속 판재, 금속관, 철 및 비철금속선재 등의 1차 금속제품을 도매하는 산업활동을 말하며 구매자의 요구에 따라 단순 절단활동이 병행</p> <p><예시></p> <ul style="list-style-type: none"> · 강판, 강선, 강재, 강판 도매 · 고압도관 도매 · 칼라철관 도매 · 관이음새 도매 · 비철금속 관·선·판재 도매 · 니켈합금 도매 <p><제외></p> <ul style="list-style-type: none"> · 철근 도매(51601)
51603	금속광물 도매업	<p>각종 금속광물을 도매하는 산업활동</p> <p><예시></p> <ul style="list-style-type: none"> · 철광석 도매 · 귀금속광물 도매 · 비철금속광물 도매 · 보크사이트 도매
517	기타 산업용중간재 및 재생재료 도매업	
5171	연료 및 관련제품 도매업	
51711	고체연료 및 관련제품 도매업	<p>각종 용도의 고체연료와 이들의 관련제품을 도매하는 산업활동</p> <p><예시></p> <ul style="list-style-type: none"> · 목탄 도매 · 석탄 및 토탄 도매 · 착화탄 도매 · 장작 도매 · 핵연료 도매 · 코크스 도매 <p><제외></p> <ul style="list-style-type: none"> · 양초, 발화성 합금 등 연료용 이외의 연소물질 도매(51499)
51712	액체연료 및 관련제품 도매업	<p>각종 용도의 액체연료 및 관련제품을 도매하는 산업활동을 말한다. 윤활유 도매도 여기에 포함</p> <p><예시></p> <ul style="list-style-type: none"> · 원유 도매 · 벙커유 도매 · 기계유 도매 · 그리스 도매 · 알콜연료 도매 · 파라핀 도매
51713	기체연료 및 관련제품 도매업	<p>벌크 또는 충전상태의 기체연료 및 관련제품을 도매하는 산업활동</p> <p><예시></p> <ul style="list-style-type: none"> · 액화석유가스 도매 · 천연가스 도매 · 연료 가스 도매 · LPG, LNG 도매 <p><예시></p> <ul style="list-style-type: none"> · 배관시설에 의한 연료가스 공급(402)

G. 도·소매업

산업분류		내용 및 예시
분류번호	항목명	
5172	화학제품 도매업	
51721	산업용 기초화학품 도매업	산업용 기초유기화합물, 기초무기화합물 및 산업용 화학제품을 도매하는 산업활동 <예시> · 기초 유기화합물 도매 · 산업용 기초화학제품 도매 · 산업용 가스(연료용 제외) 도매 · 나프탈렌 도매 · 벤졸 도매 · 경질 탄산칼륨 도매 · 기초 무기화합물 도매 · 공업용 화합물 도매 · 원료상태의 의약제제 도매 · 드라이 아이스 도매 · 폐수처리약품 도매 · 도금약품 도매 <제외> · 연료용 가스 도매(51713)
51722	염료, 안료 및 관련제품 도매업	각종 염료, 안료 및 관련제품을 도매하는 산업활동 <예시> · 안료 도매 · 착색제 도매 · 염료 도매 · 유연제 도매
51723	비료 및 농약 도매업	혼합, 화학용 비료와 농업용 약품을 도매하는 산업활동 <예시> · 질소비료 도매 · 석회 유기질 비료 도매 · 살서제 도매 · 복합비료 도매 · 배양토 도매 · 성장조절제 도매 <제외> · 가정용 또는 위생용 살균, 살충 및 소독제 도매(51451)
51724	합성고무 및 플라스틱 물질 도매업	1차 형태의 합성수지, 재생섬유소, 합성고무 및 플라스틱 물질을 도매하는 산업활동 <예시> · 합성레진 도매 · 폴리스틸렌 및 우레탄 도매 · 페놀 및 실리콘 수지 도매 · 페놀수지 원료 도매 · 에폭시수지 도매 · 프로필렌 도매
5173	재생용 재료 및 기타 산업용 중간재 도매업	
51731	재생용 재료 수집 및 판매업	재생할 수 있는 고물 및 스크랩을 수집·판매하는 산업활동 <예시> · 재생용 금속 수집판매 · 재생용 플라스틱 수집판매 · 재생용 고무 수집판매 · 재생용 비금속 수집판매 · 고섬유 재생재료 수집판매 · 고지 수집판매 <제외> · 재생용 재료를 분쇄 및 기타 가공하여 원료생산 활동(37)
51732	방직용 섬유 및 사 도매업	천연, 합성 및 재생섬유의 필라멘트사 또는 스트립, 도우 등의 방직용 섬유와 섬유사를 도매하는 산업활동 <예시> · 방직용 섬유 도매 · 화섬사 도매 · 방직사 도매 · 나일론 도매 <제외> · 소매용 섬유 및 사 도매(51411)
51733	직물 도매업	천연, 합성 및 재생섬유의 직물을 도매하는 산업활동 <예시> · 직물 도매 · 산업용 견직물 도매 <제외> · 소매용 직물 도매(51411)
51739	그외 기타 산업용 중간재 도매업	그외 기타 산업용 중간재를 도매하는 산업활동 <예시> · 화약 도매 · 포장용 판지상자 도매 · 폭약 도매 · 펄프 도매

G. 도·소매업

산업분류		내 용 및 예 시
분류번호	항 목 명	
518	기계장비 및 관련용품 도매업	
5181	산업용 기계 및 장비 도매업	
51811	농업용 기계 및 장비 도매업	<p>농업용 경작기, 파종기, 수확기, 잔디 깎는 기계, 축산용 기계장비, 정원용 기계, 임업용 기계장비를 도매하는 산업활동</p> <p><예 시></p> <ul style="list-style-type: none"> · 농업용 기계 도매 · 정원용 기계 도매 · 축산용 기계장비 도매 · 임업용 기계 장비 도매
51812	건설 및 광업용 기계장비 도매업	<p>각종 건설 또는 광업용 기계 및 장비를 도매하는 산업활동</p> <p><예 시></p> <ul style="list-style-type: none"> · 쇼벨 도매 · 그레이더 및 스크레이퍼 도매 · 착암기 도매 · 인강기 도매 · 굴정기 및 굴착기 도매 · 도로포장기 도매 · 광물 선별기, 파쇄기 도매 · 기증기 도매
51813	공작기계 도매업	<p>금속 주조, 압연, 절삭 및 성형기계와 목재, 석재, 경질고무, 플라스틱 등의 경질 물질을 냉간 가공하는 각종 가공공작 기계를 도매하는 산업활동</p> <p><예 시></p> <ul style="list-style-type: none"> · 선반 및 밀링 도매 · 형삭 및 드릴링기 도매 · 목공기계장비 도매 · 용접기 도매 · 석재 가공기계 도매 · 냉간유리 가공기계 도매 · 프레스기 도매, 금속용 · 경질물질 가공 공작기계 도매
51819	기타 산업용 기계 및 장비 도매업	<p>식품·섬유·화학산업용 기계 및 장비, 비금속광물제품의 성형기계 및 장비, 수송장비(자동차, 이륜자동차 및 설상용 차량 제외) 및 관련장치, 상업 및 서비스산업용 기계 및 장비를 도매하는 산업활동이 포함</p> <p><예 시></p> <ul style="list-style-type: none"> · 제지산업용 기계장비 도매 · 유리 성형기계장비 도매 · 인쇄 및 제본용 기계장비 도매 · 플라스틱 성형기계장비 도매
5189	기타 기계 및 장비 도매업	
51891	컴퓨터 및 패키지소프트웨어 도매업	<p>각종 컴퓨터 및 패키지소프트웨어를 도매하는 산업활동</p> <p><예 시></p> <ul style="list-style-type: none"> · 데스크탑 PC 도매 · 워크스테이션 도매 · 범용성 소프트웨어 도매 · 노트북 PC 도매 · 매킨토시 도매 · 컴퓨터 프린트기 도매
51892	사무용 가구 및 기기 도매업	<p>컴퓨터 이외의 사무용 기기를 도매하는 산업활동</p> <p><예 시></p> <ul style="list-style-type: none"> · 사무용 가구도매 · 타이프 라이터 도매 · 전자계산기 도매 · 금전등록기 도매 · 복사기 도매
51893	통신·경보 및 탐지용 장비 도매업	<p>유·무선통신장비 및 탐지용 장비를 도매하는 산업활동</p> <p><예 시></p> <ul style="list-style-type: none"> · 전화기 및 휴대폰 도매 · 교환기 도매 · 레이더장치 도매 · 위성안테나 도매 · 폐쇄회로 카메라 도매 · 경보신호장치 도매 · 전화용 선 및 케이블 도매 · 텔레비전 방송장치 도매 · 전송장치 도매 <p><제 외></p> <ul style="list-style-type: none"> · 가정용 캠코드 도매(51430)

G. 도·소매업

산업분류		내용 및 예시
분류번호	항목명	
51894	의료, 전문 및 과학기기 도매업	<p>의료, 전문 및 과학기기를 도매하는 산업활동</p> <p><예시></p> <ul style="list-style-type: none"> · 제도 및 측량기구 도매 · 내과, 외과 및 수의기기 도매 · 물리시험기구도매 · 이화학용 기구도매 · 촬영되지 않은 영화용 필름 도매 · 영화촬영기 도매 · 의료용 가구 도매 · 측정 및 계량기 도매 · 과학기구장비도매 · 산업공정 측정 및 통제기구 도매 · X선기구 도매 · 영사기 도매 <p><제외></p> <ul style="list-style-type: none"> · 의료용품 및 신체보정용 정형외과용품 도매(51451) · 안경, 쌍안경, 사진기 및 기타 가정용 광학용품 도매(51493)
51895	수송용 기계장비 도매업	<p>자동차를 제외한 각종 수송용 기계장비를 도매하는 산업활동</p> <p><예시></p> <ul style="list-style-type: none"> · 기차 및 지하철 도매 · 선박 도매 · 항공기 도매 <p><제외></p> <ul style="list-style-type: none"> · 자동차 판매(50)
51896	전기용 기계장비 및 관련 기자재 도매업	<p>전기용 기계장비 및 관련 기자재를 도매하는 산업활동을 말한다. 반도체, 트랜지스터 등의 전자부품 도매도 포함</p> <p><예시></p> <ul style="list-style-type: none"> · 전기제어반 및 배전반 도매 · 발전기, 변압기, 정류기 도매 · 전동기 도매 · 저항기 도매 · 개폐장치 도매 · 밧데리, 축전기도매 · 피뢰장치 도매 · 전자부품 및 전자관 도매 <p><제외></p> <ul style="list-style-type: none"> · 전구 도매(51443)
51899	그외 기타 기계 및 장비도매업	<p>그외 기타 기계 및 장비를 도매하는 산업활동</p> <p><예시></p> <ul style="list-style-type: none"> · 벨트 도매 · 펌프 및 공기압축기 도매 · 볼 및 롤러 베어링 도매 · 소화장비 도매 · 엔진(기관) 및 터빈 도매(수송장비용 제외) · 밸브 도매 · 송풍기 및 환풍기 도매 · 기계적 동력전달장비 도매 · 물품취급장비 도매
519	기타 도매업	
5191	상품 종합 도매업	
51910	상품 종합 도매업	<p>종합상품을 자기계정으로 구매하여 도매하는 산업활동</p> <p><예시></p> <ul style="list-style-type: none"> · 종합무역상사(자기상품) · 연쇄화사업 종합상품 도매 <p><제외></p> <ul style="list-style-type: none"> · 수수료에 의한 종합상품 무역중개(51103) · 회원사 및 가맹점을 대신하여 각종상품을 구매대리(51103)
5199	그외 기타 도매업	
51990	그외 기타 도매업	<p>그외 달리 분류되지 않은 특정상품을 전문적으로 도매하는 산업활동</p>

G. 도·소매업

산업분류		내 용 및 예 시
분류번호	항 목 명	
52	소매업(자동차 제외)	
521	종합 소매업	
5211	대형 종합 소매업	
52111	백화점	<p>단일 경영주체가 일정한 장소에서 총괄적으로 관리되는 다수의 매장으로 구축된 판매 시설을 갖추고 각종 상품을 종합적으로 소매하는 산업활동을 말한다. 일반적으로 이러한 백화점은 각 매장마다 전용판매원이 고정 배치되어 있어 각 매장단위로 직접 매매 및 계산활동이 이루어진다. 백화점의 형태를 가지고 있으나 내부의 각 영업부분이 별도의 경영권을 가지고 운영되면 그 별도의 경영권을 가지는 개별적인 사업체는 종합소매업으로 분류되지 않고 전문소매업의 각 해당항목에 분류</p>
52119	기타 대형 종합 소매업	<p>단일의 경영체제하에서 대형매장(백화점 제외)을 갖추고 주된 취급품목 없이 식료품, 의류, 가구, 가전제품, 화장품, 귀금속, 약품 등의 각종 유형의 상품을 종합적으로 소매하는 산업활동</p> <p><예 시> · 회원제 대형할인점(백화점 제외) · 대형 종합소매업(백화점 제외)</p>
5212	음·식료품 위주 종합 소매업	
52121	슈퍼마켓	<p>단일 경영주체가 일정 규모의 시설(165㎡~3000㎡)을 갖추고 음·식료품을 위주로 하여 각종 생활잡화 등을 함께 소매하는 산업활동을 말한다. 체인화 편의점의 형태로 운영 하는 산업활동은 제외</p> <p><예 시> · 슈퍼마켓 · 중형 종합 할인점</p>
52122	체인화 편의점	<p>단일 경영주체가 일정한 시설을 갖춘 매장에서 종합상품 체인 공급업자와 체인계약을 체결하고 편의점 운영에 필요한 식료품 및 담배위주의 각종 상품을 계속적으로 공급 받아 24시간 판매(소매)하는 산업활동</p> <p><예 시> · 편의점</p>
52129	기타 음·식료품 위주 종합 소매업	<p>단일 경영주체가 일정한 시설(165㎡ 미만)을 갖추고 체인화 편의점 이외의 방식으로 음·식료품을 위주로 하여 각종 생활잡화 등을 함께 소매하는 산업활동</p>
5219	그의 기타 종합 소매업	
52190	그의 기타 종합 소매업	<p>단일 경영체제하에서 일정한 장소에 매장(3000㎡미만)을 갖추고 식료품을 취급하지 않고 시계, 주방용품, 가구, 가전제품, 액세서리 및 기타 가정용품 등의 상품을 종합적으로 소매하는 산업활동</p> <p><예 시> · 결혼용품 전문점(종합상품) · 노인용품 전문점(종합상품)</p>
522	음·식료품 및 담배 소매업	
5221	식료품 소매업	
52211	곡물 소매업	<p>양곡 및 잡곡의 곡물과 곡분(제분) 등을 소매하는 산업활동</p> <p><예 시> · 쌀, 보리, 밀 소매 · 콩, 팥 소매 · 옥수수 소매 · 곡물가루 소매</p> <p><제 외> · 애완용 동물사료(52692)</p>
52212	육류 소매업	<p>가금, 가축 및 수렵물의 도축고기 등을 소매하는 산업활동</p> <p><예 시> · 돈육, 우육 소매 · 가금육 소매 · 조류고기 소매 · 식육점, 정육점 운영</p>
52213	수산물 소매업	<p>바다 및 민물의 신선·건조·냉동 및 염장 등의 수산물을 소매하는 산업활동</p> <p><예 시> · 수산 동물 소매(할어포함) · 어개류 소매 · 염수장 어류 및 어란 소매 · 젓갈 소매</p> <p><제 외> · 소매용으로 포장된 조리 및 가공 수산식품 소매(52219) · 관상어(열대어 등) 소매(52692)</p>
52214	과실 및 채소 소매업	<p>각종 채소류 및 뿌리작물, 과일 및 견과류 등을 소매하는 산업활동</p> <p><예 시> · 과실 소매 · 채소(각종 나물) 소매 · 견과류(밤, 호두 등) 소매 · 고구마 및 감자 소매 · 마늘, 도라지, 오이, 호박 소매 · 감 및 풋감 소매</p> <p><제 외> · 채소 및 과실가공식품 소매(52219)</p>

G. 도 · 소매업

산업 분류		내 용 및 예 시
분류번호	항 목 명	
52215	빵 및 과자류 소매업	<p>빵류, 과자류 및 떡류 등을 소매하는 산업활동을 말한다. 직접제조하지 않고 체인조직을 통하여 공급받아 소매하는 제과점도 포함</p> <p><예 시></p> <ul style="list-style-type: none"> · 피과 및 생과자 소매 · 아이스크림 소매 · 피자 및 파이 소매 · 햄버거 소매 · 떡류(송편·인절미 등) 소매 · 껌, 캔디 소매 · 설탕 소매 · 빵가루 소매
52216	건강보조 식품 소매업	<p>동·식물성 엑스, 과일농축물, 벌꿀, 과당 등을 주성분으로 하여 비타민류, 철화합물 등을 첨가하여 만든 건강유지 또는 건강증진용 가공식품을 소매하는 산업활동</p> <p><예 시></p> <ul style="list-style-type: none"> · 식이용 가공식품 소매 · 달팽이, 흑염소 엑기스 소매 · 가공건강식품 소매 · 알로에 가공품 소매
52219	기타 식품 소매업	<p>기타 식료품을 소매하는 산업활동</p> <p><예 시></p> <ul style="list-style-type: none"> · 벌꿀 소매 · 반찬 소매 · 계란 및 조란 소매 · 면제품 소매 · 메주 소매 · 코코아 소매 · 커피, 차류 소매 · 유지 소매 · 된장 및 고추장 소매 · 한약재료 소매
5222	음료 및 담배 소매업	
52221	음료 소매업	<p>주류 및 비알콜 음료를 소매하는 산업활동</p> <p><예 시></p> <ul style="list-style-type: none"> · 우유 및 요구르트 소매 · 양주 소매 · 과일주 소매 · 생수 소매 · 소주 및 맥주 소매 · 탁주 및 약주 소매
52222	담배 소매업	<p>각종 담배를 소매하는 산업활동</p>
523	의약품, 의료용 기구 및 화장품 소매업	
5231	의약품 및 의료용 기구 소매업	
52311	의약품 및 의료용품 소매업	<p>각종 의약품과 한의약, 가정용 또는 위생용의 의료용품을 소매하는 산업활동</p> <p><예 시></p> <ul style="list-style-type: none"> · 가정용 방충제 및 살균제 소매 · 가축약품 소매 · 약국 · 소독제 소매 · 드링크제 소매(의약품) <p><제 외></p> <ul style="list-style-type: none"> · 한약재료 소매(52219)
52312	의료용 기구 소매업	<p>외과 및 정형외과용 기구를 소매하는 산업활동</p> <p><예 시></p> <ul style="list-style-type: none"> · 보청기 소매 · 의족(足), 의수(手), 의지(指) 소매 · 수지칩 소매 · 뜸치료기 소매 · 혈압측정기 소매
5232	화장품 및 화장비누 소매업	
52320	화장품 및 화장비누 소매업	<p>각종 화장품 및 화장용 비누를 소매하는 산업활동</p> <p><예 시></p> <ul style="list-style-type: none"> · 샴푸 및 비누 소매 · 머리염색약 소매 · 면도용크림 소매 · 치약 소매 · 렌즈클리너 소매 · 세정제 및 세제 소매 · 탈모제 소매 · 화장도구 소매 · 무스 및 스프레이 소매 · 구강세척제 소매
524	섬유, 의복, 신발 및 가죽제품 소매업	
5241	섬유, 직물, 의복 및 의복액세서리 소매업	
52411	가정용 직물제품 소매업	<p>가정용 직물제품을 소매하는 산업활동</p> <p><예 시></p> <ul style="list-style-type: none"> · 커튼 소매 · 천막 소매 · 수건, 타월 소매 · 린넨르 소매 · 가정용 침구류 소매(베게, 이불) · 용단제품 소매(양탄자, 카펫) · 수예품 소매 · 방석 소매

G. 도·소매업

산업분류		내 용 및 예 시
분류번호	항 목 명	
52412	한복 소매업	자기가 한복을 직접제조하지 않고 기성복의 한복을 구입하여 소매하는 산업활동 <예 시> · 개량한복 소매 · 기성한복 소매 <제 외> · 한복 맞춤집(18)
52413	남녀용 정장 소매업	남녀용 의의를 소매하는 산업활동 <예 시> · 남자용 코트 소매 · 양복조끼 소매 · 여자용 코트 소매 · 블라우스 소매
52414	유아용 의류 소매업	유아용 의의 및 내의를 소매하는 산업활동 <예 시> · 유아용 의의 소매 · 유아용 내의 소매
52415	내의 소매업	남녀용 속옷을 소매하는 산업활동 <예 시> · 브래지어 소매 <제 외> · 유아용 내의 소매(52414)
52416	셔츠 및 기타 의복 소매업	셔츠, 운동복, 작업복, 근무복 등을 소매하는 산업활동 <예 시> · 반바지 소매 · 여자용 니트제품 소매 · 모피의류 소매 · 청바지 소매 · 여자용 아동복 소매 · 가죽제의복 소매 · 수영복 소매
52419	기타 섬유, 직물 및 의류 액세서리 소매업	실, 직물, 의복액세서리, 모조장식품 및 기타 의류관련 제품 등을 소매하는 산업활동 <예 시> · 한복지 및 양복지 소매 · 뜨개질 및 재봉실 소매 · 천막지 및 펠트지 소매 · 버클(요대) 소매 · 머리핀 소매 · 넥타이 소매 · 가발 소매 · 모자 및 장갑 소매 · 단추 및 파스너 소매 · 스카프, 머플러, 쇼울 소매 · 양말 및 스타킹 소매 · 귀걸이(귀금속제외) 소매 <제 외> · 모조장식품 소매(52662)
5242	신발 소매업	
52420	신발 소매업	각종 재료의 신발을 소매하는 산업활동 <예 시> · 남녀용 정장화 소매 · 운동화 소매 · 각반, 나무신발 소매 · 신발끈 소매 <제 외> · 등산화 소매(52641)
5243	가방 및 기타	가죽제품 소매업
52430	가방 및 기타 가죽제품 소매업	가방 및 기타 가죽제품을 전문적으로 소매하는 산업활동 <예 시> · 핸드백 및 지갑 소매 · 비닐백 및 쇼핑백 소매 · 트렁크 소매 · 보호용 케이스 소매 <제 외> · 장갑 및 의복벨트 소매(52419)
525	가전제품, 가구 및 가정용품 소매업	
5251	가전제품, 악기, 음반 및 통신기기 소매업	
52511	가전제품 소매업	영상기기, 음향기기, 전열기기 등 가정용 전기기기를 소매하는 산업활동 <예 시> · 안테나(위성 포함) 소매 · 믹서, 녹즙기, 토스트기 소매 · 노래방기기 소매 · 전기면도기, 헤어드라이기 소매 · 가스누설경보기 소매 · 환풍기 소매 · 가정용 정미기 소매 · 전자렌지 및 가스렌지 소매 <제 외> · 보일러 소매(52612) · 전화기 소매(52514)

G. 도·소매업

산업분류		내 용 및 예 시
분류번호	항 목 명	
52512	악기 소매업	현악기, 건반악기, 타악기, 관악기 및 전통악기 등 각종 악기를 소매하는 산업활동 <예 시> · 타악기(드럼, 팀파니 등) 소매 · 전통악기(북, 장구 등) 소매 · 건반악기(피아노 등) 소매 · 현악기(바이올린 등) 소매 · 관악기(플룻, 트럼펫 등) 소매 · 전자악기(전자기타 등) 소매 <제 외> · 음반 및 비디오 테이프 소매(52513)
52513	음반 및 비디오물 소매업	레코드판, 음악·비디오테이프 및 콤팩트 디스크를 소매하는 산업활동 <예 시> · 음악 테이프 소매 · 콤팩트디스크(음악) 소매 · 비디오 테이프 소매 · 콤팩트디스크(비디오) 소매 <제 외> · 음악, 비디오 이외의 기록매체 출판물 소매(52621) · 범용성 소프트웨어 소매(52631) · 공테이프, 공CD, 공디스크, 공플로피 디스켓 소매(52622)
52514	통신기기 소매업	통신용 기기를 소매하는 산업활동 <예 시> · 핸드폰 소매 · 전화기 소매 · 호출기 소매 · 카폰 소매 · 무전기 소매
5252	가구 소매업	
52520	가구 소매업	목재가구, 주방용 가구 등 각종 가구를 전문적으로 소매하는 산업활동 <예 시> · 등가구 소매 · 화장대 소매 · 책상 및 걸상 소매 · 침대 소매 · 응접세트 소매 · 사무용 소매
5253	전기용품, 주방용품 및 기타 가정용품 소매업	
52531	조명기구 및 전기용품 소매업	전기용품, 옥내배선 및 조명장치 등 각종 조명 및 전기장치를 소매하는 산업활동 <예 시> · 변압기(가정용) 소매 · 전구 및 램프 소매 · 콘센트 소매 · 플러그 소매 · 전기스탠드 소매 · 스위치 소매
52532	식탁 및 주방용품 소매업	각종 식탁용 또는 주방용품을 소매하는 산업활동 <예 시> · 가정용 식기 소매 · 칼 및 도마 소매 · 식탁용품 소매 · 향아리(웅기) 소매 · 밥솥(철재, 비전기식) 소매 · 가정용 도자기제품 소매 <제 외> · 가전제품 소매(52511) · 장식용 도자기 제품 소매(52661)
52539	기타 가정용품 소매업	기타 가정용 기기 및 장비 등을 소매하는 산업활동 <예 시> · 우산 및 양산 소매 · 이·미용기 소매 · 유모차 소매 · 잔디깎는 기기 소매 · 총포 소매 · 파라솔 소매 · 죽공예품 소매 · 가정용 재봉기 소매(비전기식) · 돛자리 소매(직물제품 제외) · 면도기(비전기식) 소매 <제 외> · 가스 스토브, 가스 및 기름 보일러 소매(52612) · 화문석 소매(52613)
526	기타 상품 전문 소매업	
5261	철물, 난방용구 및 건설자재 소매업	
52611	철물 및 난방용구 소매업	수공구 및 일반철물, 가스보일러, 석유보일러 및 기타 비전기식 난방용 기기를 소매하는 산업활동 <예 시> · 드라이버, 망치 소매 · 농업용 수공구(낫, 팽이 등) 소매 · 볼트, 너트 소매 · 앵글 소매 · 열쇠 소매 · 톱 소매 · 전지가위, 양철가위 소매 · 가정용 동력식 수공구 소매 · 가스 및 기름 보일러 소매 · 석유난로 소매 <제 외> · 건설업자를 대상으로 도료, 페인트를 판매할 경우(515)

G. 도·소매업

산업분류		내 용 및 예 시
분류번호	항 목 명	
52612	벽지 및 장판류 소매업	각종 지물류 및 마루덮개 등을 소매하는 산업활동 <예 시> · 벽지 소매 · 창호지 소매 · 마루덮개 소매 · 장판지 소매 · 화문석 소매
52619	기타 철물, 난방용구 및 건설자재 소매업	페인트, 유리, 창호 및 기타 건설자재를 일반소비자(자가 사용자)를 대상으로 소매하는 산업활동이 포함 <예 시> · 광택제 소매 · 단열재 소매 · 묘석 소매 · 물탱크 소매 · 벽돌, 타일, 대리석 소매 · 위생용 도자기제품 소매 · 스티로폴 및 합판 소매 · 조립식 건축자재 소매 · 거울 및 액자 소매 · 유리제품 소매(가정용) · 관상용 어항(수족관) 소매 · 창호 및 문 소매 <제 외> · 건설업자를 대상으로 건설자재를 판매할 경우(515) · 건설업자를 대상으로 유리 및 창호를 판매할 경우(515) · 주방용 유리용기 소매(52532)
5262	서적 및 문구용품 소매업	
52621	서적 및 잡지류 소매업	각종 서적, 신문 및 잡지류를 소매하는 산업활동 <예 시> · 서점 및 잡지 소매점 · 외국서적 및 어학교재 소매 · 회화 테이프 소매 · 기록매체 출판물 소매 <제 외> · 범용성 소프트웨어 소매(52631) · 음반 및 비디오 기록물 소매(52513)
52622	문구용품 소매업	문구용구, 필기용구와 회화용구를 소매하는 산업활동 <예 시> · 노트, 일기장, 앨범 소매 · 물감, 크레용, 붓 소매 · 공테이프, 공CD, 공디스크 소매 · 인쇄용지 또는 필기용지 소매 · 풀, 접착테이프 소매 · 캘린더, 복제사진 및 연하장 소매
5263	사무용 기기, 컴퓨터 및 정밀기기 소매업	
52631	컴퓨터 및 소프트웨어 소매업	컴퓨터 및 범용성 소프트웨어를 소매하는 산업활동 <예 시> · 컴퓨터 소매 · 범용성 소프트웨어 소매 · 프린터기 소매 · 카드 검색기 소매
52632	사무용 기기 소매업	사무용 기기를 소매하는 산업활동 <예 시> · 계산기 소매 · 복사기 소매 · 금전등록기 소매 · 팩시밀리 소매 · 타자기 소매 <제 외> · 사무용 가구 소매(52520)
52633	안경 소매업	콘택트렌즈, 선글라스를 포함하여 각종 안경을 소매하는 산업활동
52634	사진기 및 사진용품 소매업	사진기 및 사진용품을 소매하는 산업활동 <예 시> · 사진기 소매 · 사진용 화학물 소매 · 사진필름 소매 · 사진장비 소매
52635	광학용품 및 정밀기기 소매업	광학용품 및 정밀기기를 소매하는 산업활동 <예 시> · 정밀기기 소매 · 현미경 소매 · 쌍안경 및 망원경 소매 · 영사기 소매 · 프리즘 소매 · 측량기 소매 <제 외> · 안경 및 렌즈 소매(52633) · 카메라(사진용) 소매(52634)
5264	운동 및 오락용구 소매업	
52641	운동 및 경기용품 소매업	스포츠 및 경기용품을 소매하는 산업활동 <예 시> · 등산 장비(텐트 포함) 소매 · 펜싱, 검도 장비 소매 · 헬스기구 소매 · 코트 및 필드게임 장비 소매 <제 외> · 낚시장비 소매(52643)

G. 도·소매업

산업분류		내 용 및 예 시
분류번호	항 목 명	
52642	자전거 및 기타 운송장비 소매업	자전거 등 기타 개인용 운송장비를 소매하는 산업활동을 말한다. 자전거 소매와 수리를 병행하는 경우에는 포함 <예 시> · 자전거 및 자전거 부품 소매 · 개인용 운송장비 소매(비동력식) <제 외> · 자동차 및 이륜자동차 소매(50)
52643	오락게임기구 및 장난감 소매업	오락용 장비와 각종 재료의 인형 및 장난감을 소매하는 산업활동 <예 시> · 낚시 장비 소매 · 게임기 및 게임팩 소매 · 당구장비 소매 · 마둑 소매 · 화투, 트럼프 소매 · 조립완구 소매
5265	시계 및 귀금속 소매업	
52650	시계 및 귀금속 소매업	시계와 귀금속, 귀석 및 준귀석의 장신구를 소매하는 산업활동 <예 시> · 시계(손목·벽·탁상시계) 소매 · 금·은 세공품 소매 · 옥제품 소매 · 귀금속제 반지·귀걸이 소매
5266	예술품 및 선물용품 소매업	
52661	예술품 및 골동품 소매업	미술품, 공예품, 예술품 등 각종 창작예술품을 소매하는 산업활동을 말한다. 가정용으로 사용되는 도자기 등과 같이 예술적 성격을 가지지 않는 상품은 제외 <예 시> · 그림 소매 · 조각품 소매 · 장식용 도자기 소매 · 미술품 소매(화랑) · 목조공예품 소매 · 고려청자, 이조백자 등 소매 · 고서적 소매(일반 중고서적제외) · 조각품 소매
52662	관광 민예품 및 선물용품 소매업	장식성 관광민예품 및 선물용품을 소매하는 산업활동 <예 시> · 기념품 및 기념메달 소매 · 모조장식품 소매 · 크리스마스장식품(전구제외) 소매 · 선물가게 소매 · 조화 소매 · 휘장(귀금속제 제외) 소매 · 액자(그림, 사진 등) 소매 · 박제(동물) 소매
5267	가정용 연료 소매업	
52671	연탄 및 기타 고체연료 소매업	연탄 및 기타 고체연료를 소매하는 산업활동 <예 시> · 착화탄(번개탄) 소매 · 연탄 소매 · 화목 및 목탄 소매 · 구공탄 소매
52672	액체연료 소매업	조명, 난방 및 취사용 유류 및 기타 액체연료를 소매하는 산업활동 <예 시> · 휘발유 소매 · 석유 및 등유 소매 · 경유 소매 · 병커유 소매 <제 외> · 차량용 액체연료 소매(50401)
52673	가스연료 소매업	가정 소비용 가스를 직접 충전하여 주거나 용기에 충전된 가정용 가스연료를 소매하는 산업활동 <예 시> · 부탄가스 소매 · 프로판가스 소매 · 엘피지(LPG) 소매 · 액화석유가스 소매 <제 외> · 차량용 기체연료 소매(50402)
5269	그외 기타 상품 전문 소매업	
52691	화초 및 산식물 소매업	화초 및 산식물을 소매하는 산업활동 <예 시> · 분재류 소매 · 잔디 소매 · 난 및 꽃 소매 · 관상수 및 조경수 소매 <제 외> · 종묘 소매(52699)
52692	애완용 동물 및 관련용품 소매업	애완용 동물 및 관련 용품을 소매하는 산업활동 <예 시> · 애완동물 소매 · 애완동물 동물 사료 소매 · 관상어(열대어 등) 소매 <제 외> · 동물용 사료 소매(52211)

G. 도·소매업

산업분류		내 용 및 예 시
분류번호	항 목 명	
52699	그의 기타 분류안된 상품 전문 소매업	달리 분류되지 않은 특정 비식용 신품을 소매하는 산업활동이 포함 <예 시> · 수석점
527	중고품 소매업	
5270	중고품 소매업	
52701	중고가구 소매업	중고가구를 소매하는 산업활동 <예 시> · 중고 장농 소매 · 중고 침대 소매 · 중고 주방가구 소매 · 중고 등가구 소매
52702	중고 가전제품 소매업	중고의 가정용 영상기기, 음향기기, 전열기기 등 가정용 전기기기를 소매하는 산업활동 <예 시> · 중고세탁기, 에어컨 소매 · 중고 전기다리미 소매 · 중고 비디오, 오디오 소매 · 중고 전기청소기 소매 · 중고 노래방기기 소매
52709	기타 중고품 소매업	달리 분류되지 않은 각종 중고상품을 전문적으로 소매하는 산업활동이 포함 <예 시> · 중고악기 소매 · 저당물 소매
528	무점포 소매업	
5281	통신 판매업	
52811	전자 상거래업	일반 대중을 대상으로 온라인 통신망을 통하여 각종 상품(유형제)을 소매하는 산업활동 <제 외> · 제조사업체가 전자상거래 방식으로 제조한 제품을 판매하는 경우에는 해당 제품 제조업으로 분류 · 도소매 사업체가 전자상거래 방식으로 사업자를 대상으로 상품을 도매하는 경우 도매업으로 분류 · 소비자를 대상으로 직접 소매하는 일정 매장을 운영하면서 전자상거래 방식으로 소매를 병행하는 경우 (521~527)로 분류 · 각종 정보 및 기타 서비스를 전자상거래 방식으로 제공하는 경우 서비스 유형별로 분류
52812	기타 통신 판매업	온라인 통신망이외의 기타 통신수단에 의하여 각종 상품을 소매하는 산업활동 <예 시> · 인쇄물 광고 소매 · 전화 소매 · TV 홈쇼핑 · 카다로그 소매 · 우편 소매
5282	노점 및 유사 이동 판매업	
52820	노점 및 유사 이동 판매업	일정한 구역내에서 임시매장을 개설하고 각종 상품을 소매하는 산업활동을 말한다. 고정된 판매대를 설치하여 판매하는 경우는 제외된다.
5289	기타 무점포 소매업	
52891	자동판매기 운영업	일정한 장소에 자동판매기를 설치·운영하면서 상품을 소매하는 산업활동 <예 시> · 담배자판기 운영 · 음료자판기 소매 · 커피자판기 운영 · 라면자판기 운영 <제 외> · 자동사진기의 운영(74911) · 자동세탁기의 운영(93912)
52892	계약배달 판매업	일반대중을 대상으로 매장을 개설하지 않고 약정기간 동안 계속적으로 특정상품을 소비자에게 직접 배달·소매하는 산업활동 <예 시> · 신문 배달 판매 · 식품 배달 판매 · 학습지 배달 판매 · 우유 및 요구르트 배달 판매
52893	방문판매업	외판원이 가정이나 사업체를 방문하여 특정상품을 소매하는 산업활동 <예 시> · 화장품 방문 판매 · 서적 및 교육자재 방문 판매 · 정수기 방문 판매
52899	그의 기타 무점포 소매업	달리 분류되지 않은 무점포 판매업으로서 차량 등을 이용하여 구역간을 이동하면서 각종 상품을 소매하는 산업활동이 포함

H. 숙박 및 음식점업

산업분류		내 용 및 예 시
분류번호	항 목 명	
55	숙박 및 음식점업	
551	숙박업	
5511	관광 숙박시설 운영업	
55111	호텔업	룸서비스, 데스크 서비스, 개별봉사 서비스, 라운지 설비, 연회, 집회 설비 등의 관련 서비스를 종합적으로 제공하는 숙박시설을 운영하는 산업활동 <예 시> · 관광호텔 · 일반호텔
55112	여관업	호텔에서 제공되는 서비스가 없거나 제한된 서비스를 제공하는 숙박시설을 운영하는 산업활동 <예 시> · 여관 및 여인숙 · 모텔
55113	휴양 콘도 운영업	약정에 의하여 이용권을 획득한 특정회원을 대상으로 제공되는 숙박시설로서 여유객실은 일반인을 대상으로 제공하기도 한다. 스키장이나 골프장 등의 레저시설을 함께 운영하는 경우도 여기에 포함 <예 시> · 회원제 숙박시설 운영 · 회원용 콘도미니엄 운영 · 회사전용 휴양시설 운영
55114	청소년 수련시설 운영업	청소년의 심신수련을 위하여 체육·문화·오락시설, 연수시설, 자연체험시설 등을 함께 갖춘 숙박시설을 운영하는 산업활동 <예 시> · 청소년 수련원 · 자연학습원(숙박시설 갖춘) <제 외> · 유스호텔(55119) · 야영장운영(55119) · 숙박시설을 갖추지 않은 청소년 수련원(88999)
55119	기타 관광 숙박시설 운영업	기타 관광 숙박시설 운영업으로서 단기간의 숙박시설을 운영하는 산업활동 <예 시> · 산장 및 방가로 운영 · 휴일 캠프장 운영 · 민박시설 운영 · 유스호텔 운영 · 야영장 운영
5519	기타 숙박시설 운영업	
55191	회사 및 단체 기숙사 운영업	일반대중에게는 제공되지 않고 특정회사 및 단체의 소속원을 대상으로 숙식을 함께 제공하는 산업활동 <예 시> · 회원제 숙박시설 운영 · 회원용 콘도미니엄 운영 · 학교기숙사 운영 <제 외> · 회사전용 휴양콘도 운영(55113)
55199	그외 기타 숙박시설 운영업	약정기간 동안 식사와 숙박장소를 함께 제공하는 하숙업 등이 포함 <예 시> · 숙식제공을 위주로 운영하는 고시원 운영 <제 외> · 숙식을 제공하지 않는 독서실 운영(88212)
552	음식점업	
5521	일반 음식점업	
55211	한식점업	한국식 음식을 제공하는 산업활동 <예 시> · 설렁탕집 · 회집(일본식이 아닌) · 해물탕집 · 해장국집 · 보쌈집 · 냉면집
55212	중국 음식점업	중국식 음식을 제공하는 산업활동 <제 외> · 자장면 전문점(55222)

H. 숙박 및 음식점업

산업분류		내용 및 예시
분류번호	항목명	
55213	일본 음식점업	정통 일본식 음식을 전문적으로 제공하는 산업활동 <예 시> · 초밥집(일식전문점) · 일식 회집 · 로바다야끼 · 일식 우동집 <제 외> · 한국식으로 운영되는 회센터 및 복집(55211)
55214	서양 음식점업	서양식 음식을 제공하는 산업활동 <예 시> · 레스토랑(서양식)
55215	기관 구내 식당업	회사, 학교, 공공기관 등의 기관과 계약에 의하여 구내식당을 설치하고 음식을 조리하여 제공하는 산업활동 <예 시> · 회사 구내식당 운영 · 학교 구내식당 운영 <제 외> · 별도의 장소에서 다량의 집단급식용 식사를 조리하여 운송·공급하는 산업활동(1549)
55219	기타 일반 음식점업	정식류를 제공하는 기타 일반 음식점업으로서 개별 행사단위의 연회음식을 조리·제공하는 산업활동이 포함 <예 시> · 연회장 출장요리 제공업 · 행사장 단체 급식 제공 <제 외> · 라면이나 김밥 등과 같이 간식을 제공하는 간이음식점(5522)
5522	기타 음식점업	
55221	피자, 햄버거 및 치킨 전문점	피자, 햄버거 및 치킨을 전문적으로 제공하는 산업활동
55222	분식 및 김밥 전문점	김밥, 국수, 만두, 전병 등을 제공하는 간이식당
55223	이동 음식점업	특정장소에 고정된 식당을 개설하지 않은 이동식 음식점을 운영하는 산업활동
55229	그외 기타 음식점업	달리 분류되지 않은 간이 식당을 운영하는 산업활동 <예 시> · 간이휴게 식당 운영
5523	주점업	
55231	일반유흥 주점업	접객요원을 두고 술을 판매하는 유흥주점 <예 시> · 요정 · 한국식 접객주점 · 룸싸롱 · 바, 접객서비스 딸린 · 서양식 접객 주점 · 비어홀, 접객서비스 딸린
55232	무도유흥 주점업	무도시설을 갖추고 술을 판매하는 무도 유흥주점 <예 시> · 무도 유흥 주점 · 카바레 · 극장식 주점(식당) 클럽 · 나이트 클럽 <제 외> · 무도장, 콜라텍 및 댄스 교습소 운영(88991)
55233	간이 주점업	대포집, 선술집 등과 같이 접객시설을 갖추고 대중에게 술을 판매하는 산업활동 <예 시> · 소주방 · 호프집 · 막걸리집 · 토속주점
5524	다과점	
55241	제과점업	접객시설을 갖추고 직접 조리한 즉석식 빵, 생과자, 아이스크림 등을 일반 소비자에게 제공하는 산업활동을 말한다. 접객시설을 갖추고 떡을 제공하는 경우도 여기에 포함 <예 시> · 제과점(즉석식) · 떡집(음식점형태)
55242	차집	접객시설을 갖추고 커피, 홍차, 생강차, 쌍화차 등을 만들어 제공하는 사업체 <예 시> · 다방 · 커피숍

I. 운수업

산업분류		내 용 및 예 시
분류번호	항 목 명	
60	육상 운송 및 파이프라인 운송업	
601	철도 운송업	
6010	철도 운송업	
60100	철도 운송업	<p>철도차량을 이용하여 여객 및 화물을 운송하는 산업활동(도시철도 제외)</p> <p><예 시></p> <ul style="list-style-type: none"> · 도시간 철도운송 · 철도 화물운송, 도시간 · 철도 여객운송, 도시간 · 관광열차 운영 <p><제 외></p> <ul style="list-style-type: none"> · 전철, 지하철 및 도시 철도운송(60211) · 철도차량의 유지 및 단순한 보수(63911) · 독립적인 침대차운영(55119) · 독립적인 식당차운영(55219)
602	육상 여객 운송업	
6021	도시 정기 육상 여객 운송업	
60211	도시철도 운송업	<p>도시 및 근교 내에서 노선을 정하고 정기적으로 승객을 도시철도로 운송하는 산업활동을 말한다. 도시철도는 출퇴근 등 지역내의 승객이동에 이용되므로 승하차 구간이 짧고 요금이 저렴하며 일반대중의 교통수단이라는 특징이 있음.</p> <p><예 시></p> <ul style="list-style-type: none"> · 지하철 운송 · 전철 운송 · 모노레일 운송, 도시 및 근교내 <p><제 외></p> <ul style="list-style-type: none"> · 도시간 철도 운송(60100) · 고속철도(60100)
60212	시내버스 운송업	<p>도시 및 근교의 일정행정 구역 안에서 노선을 정하고 정기적으로 승객을 버스로 운송하는 산업활동</p> <p><예 시></p> <ul style="list-style-type: none"> · 시내노선 버스운송 · 구역내 노선 여객버스운송 · 농어촌버스 운송 · 정기순회 마을버스 운영 <p><제 외></p> <ul style="list-style-type: none"> · 공항버스, 학교버스 등 특정승객수송(60219)
60219	기타 도시 정기 육상 여객 운송업	<p>도시 및 근교 내에서 정기적으로 승객을 육상으로 운송하는 기타의 산업활동</p> <p><예 시></p> <ul style="list-style-type: none"> · 학교버스 운영 · 공항버스 운영, 정기노선 · 직장버스 운영 · 셔틀버스 운영
6022	시외버스 운송업	
60220	시외버스 운송업	<p>도시간에 노선을 정하고 정기적으로 승객을 버스로 운송하는 산업활동</p> <p><예 시></p> <ul style="list-style-type: none"> · 도시간 정기여객 운송 · 직통 여객버스 운송 · 시외 정기노선버스 운송 · 고속버스 운송
6023	부정기 여객 육상 운송업	
60231	택시 운송업	<p>택시를 이용하여 승객을 운송하는 산업활동을 말한다. 운전자 딸린 승용차 임대도 포함</p> <p><예 시></p> <ul style="list-style-type: none"> · 택시 운송 · 개인택시 운송 · 승용차 임대(운전자 딸린) · 리무진 운송
60232	전세버스 운송업	<p>노선과 일정을 정하지 않고 고객의 요구에 따라 승객을 버스로 운송하는 산업활동</p> <p><예 시></p> <ul style="list-style-type: none"> · 관광버스 운영 · 비 노선버스 운영 · 버스 임대(운전자 딸린)

I. 운수업

산업분류		내 용 및 예 시
분류번호	항 목 명	
60233	장의차량 운영업	시체를 운구할 수 있는 특수한 설비를 갖춘 장의차량을 운영하는 산업활동 <예 시> · 장의차량 운영 · 장의차량 임대, 운전자팔린
60239	기타 부정기 여객 육상 운송업	부정기로 여객을 육상으로 운송하는 기타의 산업활동 <예 시> · 케이블카 운송 · 비 동력차량 운영, 여객운송 · 동물견인차량 운영, 여객운송 · 인력견인차량 운영, 여객운송 <제 외> · 관광지 또는 유원지의 궤도시설 운영(88999)
603	도로 화물 운송업	
6031	화물자동차 운송업	
60311	일반 화물자동차 운송업	각종 일반 화물자동차를 이용하여 화물을 운송하는 산업활동 <예 시> · 자동차견인 · 트럭임대, 운전자 팔린 · 대형 특수 화물자동차 운송(5톤이상)
60312	용달 및 개별 화물자동차 운송업	소형 화물자동차(1톤이하) 및 중형화물자동차(1톤초과 5톤 미만)를 이용하여 화물을 운송하는 산업활동 <예 시> · 중형 특수 화물자동차 운송(5톤 미만)
6032	기타 도로 화물 운송업	
60320	기타 도로 화물 운송업	기타 도로화물 운송사업을 수행하는 산업활동 <예 시> · 동물견인 화물차량 운영 · 비동력 화물차량 운영 · 인력견인 화물차량 운영 <제 외> · 포터 및 지게 등 인력에 의한 수화물 운반(93999)
604	파이프라인 운송업	
6040	파이프라인 운송업	
60400	파이프라인 운송업	원유, 천연가스, 정제석유제품 및 유사제품을 파이프라인을 이용하여 운송하는 산업활동을 말한다. 이 산업은 펌프장과 창고시설을 부수적으로 운영할 수 있음. <제 외> · 가스를 최종소비자에게 배관 공급(40200) · 증기를 최종소비자에게 배관 공급(40300) · 수도를 최종소비자에게 배관 공급(410) · 수수료에 의한 가스 및 원유 저장소(63204) · 가스 및 원유의 도매활동에 결합된 창고운영(5171) · 특정산업에 관련된 배관시설 운영은 그 주된 산업활동에 따라 분류

I. 운수업

산업분류		내 용 및 예 시
분류번호	항 목 명	
61	수상 운송업	
611	해상 운송업	
6111	외항 운송업	
61111	외항 여객 운송업	외국항로에 선박을 취항하여 여객을 운송하는 산업활동 <예 시> · 외항여객 정기 운송 · 외항여객 부정기 운송 · 유람선운영, 외국항로 · 외항여객선박 임대(승무원 딸린)
61112	외항 화물 운송업	외국항로에 선박을 취항하여 화물을 운송하는 산업활동 <예 시> · 외항화물 정기운송 · 외항화물 부정기운송 · 외항 컨테이너 선박 운송 · 외항화물 선박임대(승무원 딸린)
6112	내항 운송업	
61121	내항 여객 운송업	국내항간에 선박을 취항하여 여객을 운송하는 산업활동 <예 시> · 내항 정기 여객 운송 · 내항 부정기 여객 운송 · 내항여객선 임대(승무원 딸린) · 유람선 운영, 국내항간 <제 외> · 항만내의 화물 및 여객 운송(61203)
61122	내항 화물 운송업	국내항간에 선박을 취항하여 화물을 운송하는 산업활동 <예 시> · 내항 정기 화물 운송 · 내항 부정기 화물 운송 · 내항화물선박 임대(승무원 딸린) <제 외> · 항만내의 화물 및 여객 운송(61203)
6113	기타 해상 운송업	
61130	기타 해상 운송업	이 산업에는 예인선 운영 등이 포함 <예 시> · 예인선 운영, 해상 <제 외> · 항만내 여객 및 화물 운송(61203) · 내륙수로상의 예인선 운영(61209) · 조난선의 구조 및 예인(63929)
612	내륙 수상 운송업	
6120	내륙 수상 운송업	
61201	내륙 수상 여객 운송업	강, 호수에서 선박에 의하여 여객을 운송하는 산업활동 <예 시> · 유람선 운영, 내륙수상 · 내륙여객선 임대(승무원 딸린) · 내륙수상 택시운영 <제 외> · 오락용 보트임대(88929)
61202	내륙 수상 화물 운송업	강, 호수에서 선박에 의하여 화물을 운송하는 산업활동을 말한다 <예 시> · 내륙화물선박 임대(승무원 딸린)
61203	항만내 운송업	항만내에서 선박에 의하여 여객 및 화물을 운송하는 산업활동 <예 시> · 항만내 여객운송 · 항만내 화물운송 · 항만내 유람선업 · 항만내 바지선 임대(운전자 딸린) <제 외> · 항만내 화물취급업(63102)
61209	기타 내륙 수상 운송업	기타 내륙수상운송업을 수행하는 산업활동 <예 시> · 예인선 운영, 내륙수상 <제 외> · 하역업체가 거룻배를 운영할 경우(63102)

I. 운수업

산업분류		내용 및 예시
분류번호	항목명	
62	항공운송업	
621	정기항공운송업	
6210	정기항공운송업	
62100	정기항공운송업	일정노선을 정기적으로 운행하면서 국내외 항공여객 및 화물을 운송하는 산업활동 <예시> · 항공여객운송, 정기 · 항공화물운송, 정기
622	부정기항공운송업	
6220	부정기항공운송업	
62200	부정기항공운송업	부정기적으로 항공여객 또는 화물을 운송하는 산업활동(운전자가 딸린 항공기 임대활동 포함) <예시> · 우주선운행 · 운송항공기 임대, 조종사 딸린 · 항공화물운송, 부정기 · 항공여객운송, 부정기 <제외> · 항공기를 이용하여 직접 특정 용역사업을 수행할 경우에는 그 용역사업내용에 따라 각각 분류

I. 운수업

산업분류		내 용 및 예 시
분류번호	항 목 명	
63	여행알선, 창고 및 운송관련 서비스업	
631	화물 취급업	
6310	화물 취급업	
63101	항공 및 육상 화물 취급업	항공 및 육상 운송장비에 화물을 적재 및 하역하는 산업활동 <예 시> · 항공화물 하역 · 철도화물 하역 · 육상화물 하역
63102	수상 화물 취급업	항구 내에서 선박과 부두, 선박과 선박간에 직접 화물을 운반하여 이를 선적 또는 하역하는 산업활동 <예 시> · 수상화물 하역 <제 외> · 항만내 운송(61203)
632	창고업	
6320	창고업	
63201	일반 창고업	온도 조절장치 등 물품 보존에 필요한 특수한 시설이 없이 보통 상온에서 보존이 가능한 물품을 보관하는 산업활동 <예 시> · 보통창고 운영 · 일반물품 보세창고 운영
63202	냉장 및 냉동 창고업	상온에서 부패될 수 있는 물품을 보관하기 위하여 인공적으로 지온을 유지하여 물품을 보관하는 산업활동을 말한다. 이 사업체는 창고내에 급속냉동시설을 보유할 수 있음. <예 시> · 냉장창고 운영 · 얼음보관소 운영 · 냉동식품 보관 · 냉동물품 보관 · 모피보관, 냉동 · 농산물 보관, 냉동 <제 외> · 일반 농산물 보관(63203) · 수수료에 의하여 위탁된 농수산물 및 가공식품을 냉동 처리하는 경우에는 대상품목에 따라 "15 : 음식료품제조업"의 적합한 항목에 각각 분류
63203	농산물 창고업	별크상 또는 포장된 농산물을 냉장·냉동 이외의 방법으로 보관하는 산업활동 <예 시> · 곡물창고 <제 외> · 농산물의 냉장 · 냉동 보관(63202)
63204	위험물품 보관업	특별한 안전유지가 요구되는 발화성 또는 인화성 물질 등을 보관하는 산업활동 <예 시> · 가스성 화물 보관소 · 화학물창고 운영 · 가스포장 화물 창고 운영 · 액체 인화물 보관소 · 위험물 창고 운영 · 벌크상태의 석유 및 가스 보관 <제 외> · 가스 및 원유의 도매활동에 결합된 창고운영(5171)
63209	기타 창고업	기타 물품을 보관하는 산업활동 <예 시> · 목재 하치장 운영 · 수면목재 창고 운영 · 주류 보관 창고 운영 · 차량 보관소 운영
633	여행사 및 기타 여행 보조업	
6331	여행사업	
63311	일반 및 국제 여행사업	국내·외를 여행하는 관광객을 대상으로 여행관련 시설이용의 알선, 여행에 관한 안내, 계약체결의 대리 및 기타 여행의 편의를 제공하는 산업활동
63312	국내 여행사업	국내를 여행하는 관광객을 대상으로 여행관련 시설이용의 알선, 여행에 관한 안내, 계약체결의 대리 및 기타 여행의 편의를 제공하는 산업활동

I. 운수업

산업분류		내 용 및 예 시
분류번호	항 목 명	
639	기타 운송관련 서비스업	
6339	기타 여행지원 서비스업	
63390	기타 여행지원 서비스업	기타 여행지원 서비스업을 수행하는 산업활동 <예 시> · 관광 안내소 · 매표대리 · 여행자 가이드(안내) 서비스 · 카플체계 운영 · 숙식 알선
6391	육상 운송지원 서비스업	
63911	철도 운송지원 서비스업	도시내 또는 도시간 철도운송에 관련된 여객 및 화물 터미널 운영 및 기타 철도 운송 지원 서비스를 제공하는 산업활동 <예 시> · 철도차량 정류장 운영 · 철도차량 점검 및 유지관리 · 철도차량 터미널 운영
63912	여객 자동차 터미널 운영업	승합자동차의 정류 및 여객의 승·하차를 위한 여객 자동차 터미널시설을 운영하는 산업활동 <예 시> · 버스 정류장 운영, 여객 <제 외> · 주차장 운영(63915) · 매표소 운영(63390)
63913	화물 자동차 터미널 운영업	육상 화물의 집하, 하역, 분류, 포장, 보관 등에 필요한 화물 터미널을 운영하는 산업 활동을 말한다 <예 시> · 트럭 터미널시설 운영
63914	도로 및 관련시설 운영업	유료 도로, 터널, 교량 등을 운영하는 산업활동 <예 시> · 유료 고가도로 운영
63915	주차장 운영업	수수료를 받고 자동차를 일정시간 주차시키는 산업활동 <예 시> · 주차장 운영 <제 외> · 차량 장기보관소 운영(63209)
63919	기타 육상 운송지원 서비스업	기타 육상 운송지원 서비스를 수행하는 산업활동 <제 외> · 자동차 세차장 운영(92213)
6392	수상 운송지원 서비스업	
63921	항구 및 기타 해상 터미널 운영업	항구, 선창, 도크, 잔교 및 해상 터미널을 운영하는 산업활동 <예 시> · 항만시설 운영 · 해상 터미널시설 운영
63922	도선업	선박이 항구를 입·출항하거나, 정해진 구역(도선구)에서 이동시 선박을 안내하는 산업활동 <예 시> · 도선 서비스 · 수로 안내 및 정박서비스
63929	기타 수상 운송지원 서비스업	기타 수상 운송지원 서비스를 제공하는 사업체 <예 시> · 등대운영 · 운하운영 · 항해조력 서비스 · 수로, 갑문 운영 · 선박의 경상적 수리 및 유지 · 선박 구난 및 인양 서비스 <제 외> · 해상터미널시설 운영(63921) · 선박소독 및 해충구제 서비스(75921) · 선박 및 유조선 청소(75923)

I. 운수업

산업분류		내 용 및 예 시
분류번호	항 목 명	
6393	항공 운송지원 서비스업	
63931	공항 운영업	비행기가 이·착륙하기 위한 시설을 운영하는 산업활동 <예 시> · 항공터미널 시설 운영 · 비행장 운영업
63939	기타 항공 운송지원 서비스업	기타 항공 운송지원 서비스를 제공하는 산업활동 <예 시> · 공항지상 서비스 · 비행기 견인 · 격납고 서비스 · 급유점검, 경상유지 · 항공기 관제서비스 · 공항설비 운영, 항공터미널 제외 <제 외> · 무선표지 및 레이더 통신소(64299)
6399	그외 기타 운송관련 서비스업	
63991	화물 운송 주선업	화물운송업자와 화주간에 화물 운송을 주선하는 산업활동 <예 시> · 복합운송 주선업 · 화물자동차운송 주선업 · 도로화물운송 주선업 · 해운 대리점 · 항공운송 대리점 · 관세사업
63992	화물 포장업	운송 물품의 보호를 위하여 운송화물을 포장하는 산업활동 <예 시> · 화물포장, 운송관련 · 선적화물 포장(수출포장), 운송관련 <제 외> · 일반상품의 포장(75930)
63999	그외 기타 분류안된 운송관련 서비스업	그외 기타 운송관련 서비스업을 수행하는 산업활동 <예 시> · 화물검사, 운수관련 · 화물형량 서비스, 운송관련 · 동물운송 관리 서비스 · 가축 운송관련 서비스 · 가축 형량 및 하역 서비스 · 임시가축 사육장운영, 운송관련 · 선박임대 중개 · 항공기임대 중개 · 선박매매 알선 · 항공기매매 알선 <제 외> · 제품 포장(75930) · 계량 서비스(75991)

J. 통신업

산업분류		내 용 및 예 시
분류번호	항 목 명	
64	통신업	
641	우편 및 소포 송달업	
6411	우편업	
64110	우편업	우편함 또는 우체국으로부터 우편물을 수집 및 분배·배달하는 활동으로서 우표판매 활동과 우편물 구분, 사서함 임대, 우편물 유지활동이 포함 <예 시> · 우체국 <제 외> · 우편활동과 결합되어 수행되는 우편지로 및 우편저축 등의 기타 금융 활동(65919)
6412	소포 송달업	
64120	소포 송달업	우편업무 담당기관이 아닌 사업자가 편지, 소포 및 소화물을 수집, 운반, 배달하는 산업활동을 말한다. 이러한 활동은 하나 이상의 운송수단을 이용하여 운영할 수 있으며, 또한 그 운송수단은 자기소유 운송수단 또는 공공 운송수단일 수 있음. <예 시> · 항공소포배달 · 지역내 소화물 송달업 · 꽃 배달 <제 외> · 우체국에서 수행되는 모든 우편활동(64110)
642	전기 통신업	
6421	유선 통신업	
64211	전기 통신 회선설비 임대업	전기통신 회선설비를 설치하여 임대하는 산업활동 <제 외> · 임차한 통신회선설비를 이용한 전화사업(64291)
64219	유선 전화 및 기타 유선 통신업	유선통신설비를 설치하여, 음성 또는 비음성의 각종 통신내용을 송·수신하거나 전달하는 산업활동 <예 시> · 유선 국제전화 · 유선 전신 및 전보
6422	무선 통신업	
64221	무선 전화업	무선 전화망을 운영하는 산업활동 <예 시> · 이동전화 사업 · 무선전신 서비스 · 개인휴대전화(PCS) 사업
64229	무선 호출 및 기타 무선 통신업	무선호출 및 기타 무선통신을 위한 망을 운영하는 산업활동 <예 시> · 항공기 및 선박 전화 서비스 · 무선데이터 서비스
6429	기타 전기 통신업	
64291	별정 통신업	기간 통신사업자로부터 전기통신회선설비를 임차하여, 기업 및 가정을 대상으로 전화사업(회선의 재판매 포함)을 하는 산업활동을 말한다. 이 사업체는 네트워크를 운영·관리하지 않는다. <예 시> · 무선통신 재판매 · 유선통신 재판매
64292	부가 통신업	컴퓨터에 의하여 데이터베이스 및 기타 정보를 검색 및 송수신할 수 있는 온라인 통신 및 검색망을 운영하는 산업활동 <예 시> · 온라인통신망운영 · 온라인 정보 검색망 운영 · 인터넷망 운영(ISP) <제 외> · 온라인통신망을 통하여 데이터베이스 및 기타 정보를 제공(72400)
64299	그외 기타 전기 통신업	그외 기타 전기통신업을 수행하는 산업활동 <예 시> · 레이더 서비스 · 미사일유도 서비스 · 통신중계 서비스 · 방송 전송서비스 · 통신위성지구국 운영 · 통신위성 운영

K. 금융 및 보험업

산업분류		내용 및 예시
분류번호	항목명	
65923	금융 리스업	<p>대체적으로 자산의 내용연수 이상의 기간을 그 자산의 대여기간으로 정하여 설비에 대한 금융을 제공하는 활동으로서, 임차인은 그 자산의 이용과 소유권에 관련된 손익과 위험에 관련된 모든 것을 책임지며 만기시에 그 자산의 양도여부는 별도로 정할 수 있음.</p> <p><예 시></p> <ul style="list-style-type: none"> · 금융리스 서비스 · 시설대여업, 장기 <p><제 외></p> <ul style="list-style-type: none"> · 운용리스는 임대되는 상품의 종류에 따라 (71)의 적합한 항목에 각각 분류
65929	그외 기타 여신 금융업	<p>이 산업에는 은행, 개발금융회사, 신용카드 및 할부금융기관을 제외한 기타 자금대부에 관련된 금융활동을 수행하는 비통화 금융기관이 포함</p> <p><예 시></p> <ul style="list-style-type: none"> · 단기 신용서비스 · 중권금융 · 여신기관(파이낸스) · 제한인 개인대출회사, 비은행 · 전당포 · 종합금융
6593	투자 기관	
65931	투자 신탁회사	<p>증권발행을 통해 투자자로부터 모집한 자금 및 기타 신탁자금을 자기계정으로 유가증권에 투자하여 그 수익을 투자자에게 배분하는 산업활동</p> <p><예 시></p> <ul style="list-style-type: none"> · 투자신탁 · 뮤추얼펀드 조성 및 관리 <p><제 외></p> <ul style="list-style-type: none"> · 수수료 또는 계약에 의한 유가증권 관리 및 보관(67123)
65939	기타 투자 기관	<p>기타 투자기관으로서 증권발행 및 신탁자금 이외의 자금(개인자산이나 채권, 어음 및 기타 채무자산 등)으로 금융자산에 투자하는 산업활동이 포함</p> <p><예 시></p> <ul style="list-style-type: none"> · 벤처캐피탈 · 모험투자 <p><제 외></p> <ul style="list-style-type: none"> · 지주회사, 비금융 무형재산권의 구매 및 대여(65999) · 수수료 계약에 의한 비 금융무형재산권의 매매중개 및 대리(75992)
6599	그외 기타 금융업	
65991	공공 기금 관리 회사	<p>정부가 산업의 발전 및 안정 등 각종 목적으로 조성한 공공기금(연금 및 보험기금 제외)을 관리, 운용하는 산업활동</p> <p><예 시></p> <ul style="list-style-type: none"> · 국민주택기금 · 금융시장 안정기금 · 증권안정기금 · 공공 기금관리(연금, 보험제외) <p><제 외></p> <ul style="list-style-type: none"> · 일반대중의 신탁자금관리 운영(65931) · 신용보증기금 운영(66032) · 연금기금관리운영(66023)
65999	그외 기타 금융업	<p>그외 기타 금융활동을 수행하는 산업활동</p> <p><예 시></p> <ul style="list-style-type: none"> · 음악저작권 관리 · 금융지주회사 · 비금융 무형재산권 구매 및 대여 · 저작권 및 특허권 구매 및 대여 <p><제 외></p> <ul style="list-style-type: none"> · 특허권, 저작권 등의 중개(75992)

K. 금융 및 보험업

산업분류		내 용 및 예 시
분류번호	항 목 명	
66	보험 및 연금업	
660	보험 및 연금업	
6601	생명 보험업	
66010	생명 보험업	생명보험을 운영하는 산업활동을 말한다. 기금의 모금 및 이의 투자활동이 포함될 수 있음. <예 시> · 생명보험 · 개인연금 · 개인상해보험
6602	연금 및 공제업	
66021	개인 공제업	사업체 구성원의 복지와 대여에 사용하기 위한 공제기금을 운영하는 산업활동 <예 시> · 군인공제 · 교원공제
66022	사업 공제업	사업체 상호간의 협동조직을 통하여 사업활동에 필요한 각종 보증과 사업자금융자 등을 하기 위한 공제기금을 조성하여 운영하는 산업활동 <예 시> · 건설공제 · 주택공제
66023	연금업	사업자 또는 피고용자가 퇴직후에 연금을 받기 위하여 일정기간 기금형태로 관리 및 운영하는 산업활동 <예 시> · 군인연금 · 교원연금 · 공무원연금 · 국민연금
6603	비 생명 보험업	
66031	손해 보험업	철도, 자동차, 선박, 항공기, 화재, 도난 및 사고에 따른 여객, 화물 및 기타 재산손해에 대한 보험업무를 수행하는 산업활동 <예 시> · 화재해상보험 · 자동차보험 · 해상보험 · 화물보험 · 철도사고보험 · 항공사고보험 · 도난보험
66032	보증 보험업	개인 및 사업체의 신용보증보험, 부동산 및 물품보증보험, 재산권 및 기타 권리보증보험, 책임보증보험 등을 수행하는 산업활동 <예 시> · 재정보증보험 · 수출보증기관 · 기술신용보증기관 · 신용보증업, 개인 또는 사업체
6604	사회보장 보험업	
66041	의료 보험업	의료보험을 운영하는 산업활동
66042	산업재해 및 기타 사회보장 보험업	근로자의 업무와 관련된 산업재해를 보상하기 위한 요양 및 급여 등의 산업재해보험과 실직보험 등의 사회복지적 보험기금을 관리·운영하는 산업활동 <예 시> · 실업보험 · 산재보험 <제 외> · 연금기금 및 공제기금 운영(6602)
6605	재 보험업	
66051	생명보험 재 보험업	생명보험 회사의 일부를 인수하여 보험업무를 수행하는 제2차 보험업자의 산업활동
66052	비 생명보험 재 보험업	비 생명보험 회사의 위험의 일부를 인수하여 보험을 수행하는 제2차 보험업자의 산업활동 <예 시> · 손해보험 재보험 · 보증보험 재보험

K. 금융 및 보험업

산업분류		내 용 및 예 시
분류번호	항 목 명	
67	금융 및 보험관련 서비스업	
671	금융관련 서비스업	
6711	금융시장 관리업	
67111	증권 및 선물 거래소	유가증권의 매매를 원활하게 하는 공간을 제공하는 산업활동을 말한다. 코스닥거래소도 포함
67119	기타 금융시장 관리업	정부기관이 아니면서 금융시장 관리 및 감독활동과 증권거래활동 및 기타 금융기관의 활동을 규제 또는 감독하는 산업활동 <예 시> · 증권시장 감독 서비스 · 보험감독 서비스 · 은행감독 서비스 · 금융감독원
6712	증권 및 선물 중개업	
67121	증권 중개업	금융시장에서 증권 판매자 또는 매수자의 한쪽에 서서 증권을 중개하는 서비스를 제공하는 산업활동 <예 시> · 증권거래 대리 또는 중개 <제 외> · 자기계정에 의하여 증권을 매수, 매도하는 투자활동(6593)
67122	선물 중개업	현금거래 또는 선물거래 방식에 의하여 회원들과 예약된 미래 상품의 판매 또는 구매를 중개하는 산업활동
67123	유가증권 관리 및 보관업	수수료에 의하여 유가증권의 관리, 신탁 및 보관을 하는 산업활동 <제 외> · 고객의 자금을 모집하여 자기계정으로 투자(65931)
6719	기타 금융관련 서비스업	
67191	어음 교환업	은행을 위해 수표를 교환해주고 금융상품의 교환에 관련된 서비스를 제공하는 산업활동 <예 시> · 어음교환 서비스 · 금융상품 교환 서비스
67192	투자 자문업	수수료에 의하여 고객에게 투자자문을 제공하는 산업활동을 말한다. 이 사업체는 투자 분야의 결정 등 투자활동을 하지 않음
67199	그외 기타 금융관련 서비스업	이 산업에는 수표의 현금화, 외환교환서비스, 여행자 수표의 발행, 대부중개 등 은행과 밀접히 관련된 서비스를 제공하는 산업활동이 포함 <예 시> · 외국환 서비스 · 대부중개 서비스 · 금융자산 중개 · 환전 서비스, 개인대상 <제 외> · 광업권 및 부동산 이용권의 임대(7011)
672	보험 및 연금관련 서비스업	
6720	보험 및 연금관련 서비스업	
67201	보험 대리 및 중개업	보험사업자를 위해서 보험 계약체결을 대리 또는 중개, 알선하는 산업 활동을 말한다. 이러한 보험대리는 하나이상의 보험사업자를 대리할 수 있으며 보험사업자 대리에 관련된 피보험자에 대한 대리서비스를 포함 <예 시> · 생명보험 대리점 · 손해보험 대리점
67202	손해 사정업	보험사업체를 위해 각종 손실, 파손의 감정 및 기타 보험감정을 수행하는 산업활동 <예 시> · 손해사정사무소 · 손실평가 서비스
67209	기타 보험 및 연금관련 서비스업	이 산업에는 보험 및 연금 조사보고, 보험 및 연금료 결정 등의 서비스를 제공하는 사업체가 포함 <예 시> · 보험 및 연금 요율 결정 · 보험 조사 보고 서비스 · 보험 및 연금상담

L. 부동산업 및 임대업

산업분류		내 용 및 예 시
분류번호	항 목 명	
70	부동산업	
701	부동산 임대 및 공급업	
7011	부동산 임대업	
70111	주거용 건물 임대업	주거용 건물 및 건물 일부를 임대하는 산업활동 <예 시> · 주택 임대 · 노인전용 주택 임대 · 아파트 임대 · 이동주택 임대 · 오피스텔 임대, 주거용
70112	비 주거용 건물 임대업	사무, 상업 및 기타 비주거용 건물(점포, 사무실 포함)을 임대하는 산업활동 <예 시> · 사무실 임대 · 쇼핑센터 임대 · 상점 임대 · 시장건물 임대 · 오피스텔 임대, 비주거용 · 상업용 건물 임대 · 공업용 건물 임대 · 점포임대 · 전시실 임대 · 극장 임대
70119	기타 부동산 임대업	농업용 토지, 광물채굴을 위한 토지 및 기타 부동산을 임대하는 산업활동 <예 시> · 토지 임대 · 광업권 임대 · 지상권 임대 · 이동주택용지 임대
7012	부동산 공급업	
70121	주거용 건물 공급업	직접 건설활동을 수행하지 않고 건설업체에 의뢰하여 주거용 건물을 건설하고 이를 분양·판매하는 산업활동을 말한다. 구입한 주거용 건물을 임대 또는 운영하지 않고 재판매하는 경우도 포함
70122	비 주거용 건물 공급업	직접 건설활동을 수행하지 않고 건설업체에 의뢰하여 비주거용 건물을 건설하고 이를 분양·판매하는 산업활동을 말한다. 구입한 비주거용 건물을 임대 또는 운영하지 않고 재판매하는 경우도 포함 <예 시> · 사무용 건물 공급 및 판매
70129	기타 부동산 공급업	택지, 농지 및 농장, 공업용지 등 각종 용도의 토지 및 기타 부동산을 위탁 또는 자영 개발하여 분양·판매하는 산업활동을 말한다. 구입한 토지를 임대 또는 운영하지 않고 재판매하는 경우도 포함 <예 시> · 농지개발 분양·판매 · 용지개발 분양·판매 · 토지개발 분양·판매 · 광산용지 개발 판매 <제 외> · 묘지분양(93922)
702	부동산관련 서비스업	
7021	부동산 관리업	
70211	주거용 부동산 관리업	타인을 위하여 주거용 부동산을 관리하는 산업활동 <예 시> · 아파트 관리사무소
70212	비 주거용 부동산 관리업	타인을 위하여 비주거용 부동산을 관리하는 산업활동 <예 시> · 사무용 건물 관리사무소 <제 외> · 사업시설 유지관리(75110)
7022	부동산 중개 및 감정업	
70221	부동산 중개업	수수료 또는 계약에 의거 건물, 토지 및 관련 구조물 등을 포함한 모든 형태의 부동산을 구매 또는 판매하는데 관련된 부동산중개 또는 대리서비스를 수행하는 산업활동 <예 시> · 토지 판매 중개 서비스 · 부동산판매대리업 · 건물거래 중개업 · 부동산 임대 중개업 · 토지 임대 중개업 · 부동산 소유권조사서비스
70222	부동산 감정업	수수료 또는 계약에 의거 부동산 임대, 부동산 판매 등에 따른 부동산감정, 평가업무를 수행하는 산업활동 <예 시> · 부동산 감정평가 사무소

L. 부동산업 및 임대업

산업분류		내 용 및 예 시
분류번호	항 목 명	
71	기계장비 및 소비용품 임대업	
711	운송장비 임대업	
7111	승용 자동차 임대업	
71110	승용 자동차 임대업	운전자없이 소형자동차 및 기타 승용 자동차를 리스 또는 임대하는 산업활동 <예 시> · 리무진 임대 · 고급차 임대 · 장의차 임대 · 승객용 밴 임대 <제 외> · 버스임대(71129)
7112	기타 운송장비 임대업	
71121	컨테이너 임대업	운송화물용 컨테이너를 임대하는 산업활동
71129	그외 기타 운송장비 임대업	승용자동차, 컨테이너를 제외한 기타 운송장비를 운전자 없이 리스 또는 임대하는 산업활동 <예 시> · 트레일러 임대 · 화물자동차 임대 · 모터사이클 임대 · 철도차량 임대 · 캠핑차량 임대 · 버스 임대 · 선박 임대 · 상업용 보트 임대 · 항공기 임대 <제 외> · 승무원 딸린 수상운송장비 임대(61) · 놀이용 보트 및 관련 정박설비 임대(승무원 없이)(88929) · 조종사 딸린 항공운송장비 임대(62)
712	산업용 기계장비 임대업	
7121	건설 및 토목공사용 기계장비 임대업	
71210	건설 및 토목공사용 기계장비 임대업	운전자가 없이 건설 및 토목공사용 기계장비(크레인 차량 포함)를 리스 또는 임대하는 산업활동 <예 시> · 건설용 거푸집(유로폼) 임대 · 크레인 임대, 운전자없이 · 용접장비 임대 <제 외> · 운전자 딸린 건설기계 장비 임대(46500) · 화물취급장비 임대(71290)
7122	컴퓨터 및 사무용 기계장비 임대업	
71220	컴퓨터 및 사무용 기계장비 임대업	조작자가 없이 컴퓨터를 포함한 각종 사무, 회계 및 계산기를 리스 또는 임대하는 산업활동 <예 시> · 팩시밀리 임대 · 복사기 임대 · 사무용 가구 임대 · 자기식 또는 광학식 판독기 임대 · 현금등록기 임대 · 회계기계장비 임대 <제 외> · 컴퓨터 및 사무용 기계장비의 유지 및 수리(92121)
7129	기타 산업용 기계장비 임대업	
71290	기타 산업용 기계장비 임대업	일반적으로 사업체에서 자본재로 사용되는 각종 기계장비를 리스 또는 임대하거나 특정 산업 및 상업용 기계장비를 리스 또는 임대하는 산업활동

L. 부동산업 및 임대업

산업분류		내 용 및 예 시
분류번호	항 목 명	
		<p><예 시></p> <ul style="list-style-type: none"> · 기관 및 터빈 임대 · 공작기계 임대 · 연극공연용품 임대 · 영화촬영 장비 임대 · 화물취급장비임대 · 벌목장비 임대 · 농업용 기계 및 장비 임대 · 각종 장비의 종합 임대 · 전문과학 기계장비 임대 · 측정 및 제어용 기계장비 임대 · 광산 및 유전용 장비 임대 · 동전조작식 오락기 임대, 사업장 · 도박기계 임대 · 통신장비 임대 · 파렛트 임대 <p><제 외></p> <ul style="list-style-type: none"> · 운전자가 딸린 농업용 기계장비 임대(01421) · 정원용 장비임대(71309) · 금융리스(65923) · 건설 및 토목공사용 기계장비 임대(운전자 없이)(71210) · 사무용 기계장비 임대(조작자 없이)(71220)
713	개인 및 가정용품 임대업	
7130	개인 및 가정용품 임대업	
71301	음반 및 비디오물 임대업	<p>비디오테이프, 음반 및 기타 음악기록물을 임대하는 산업활동</p> <p><예 시></p> <ul style="list-style-type: none"> · 비디오테이프 임대 · 게임소프트웨어 임대 · 오디오 테이프 임대 <p><제 외></p> <ul style="list-style-type: none"> · 영화용 필름 임대(87130)
71302	서적 임대업	<p>각종 서적, 정기간행물, 잡지 등 인쇄기록물을 임대하는 산업활동을 말한다. 회화테이프 임대도 포함</p> <p><예 시></p> <ul style="list-style-type: none"> · 만화책 임대 <p><제 외></p> <ul style="list-style-type: none"> · 도서관, 독서실, 자료실 및 시청각실 운영(8821)
71303	경기 및 여가용품 임대업	<p>각종의 운동, 여가 및 유희용품을 임대하는 산업활동</p> <p><예 시></p> <ul style="list-style-type: none"> · 스키화임대 · 자전거임대 · 장난감 임대 · 물놀이기구임대 <p><제 외></p> <ul style="list-style-type: none"> · 오락산업에 종사하는 사업체에서 그 산업활동에 관련하여 오락용품을 임대하는 경우는 (88)의 적합한 항목에 분류 · 물놀이시설에서의 물놀이기구임대(88929)
71304	의류 임대업	<p>정장 및 기타 의류를 임대하는 산업활동</p> <p><예 시></p> <ul style="list-style-type: none"> · 웨딩드레스 임대 · 연극의류 임대 · 상복 임대 · 영화의류 임대
71309	기타 개인 및 가정용품 임대업	<p>달리 분류되지 않은 개인 및 가정용품을 임대하는 산업활동을 말한다. 각종 가정용품의 종합임대 활동도 여기에 포함</p> <p><예 시></p> <ul style="list-style-type: none"> · 주방 및 식탁용품 임대 · 가정용 가구 임대 · 휠체어 임대 · 장신구 임대 · 가전제품 임대 · 가정용 기기 임대 · 화환, 화본 임대

M. 사업서비스업

산업분류		내 용 및 예 시
분류번호	항 목 명	
72	정보처리 및 기타 컴퓨터 운영 관련업	
721	컴퓨터시스템 설계 및 자문업	
7210	컴퓨터시스템 설계 및 자문업	
72100	컴퓨터시스템 설계 및 자문업	<p>컴퓨터 하드웨어, 소프트웨어 및 통신기술을 통합하는 컴퓨터시스템을 기획 및 설계하는 산업활동을 말한다. 이 사업체는 시스템 구성요소인 하드웨어와 소프트웨어의 판매, 시스템설치, 시스템이용자 훈련을 부수적으로 수행할 수 있음.</p> <p><예 시></p> <ul style="list-style-type: none"> · 컴퓨터응용 설계(CAD) 시스템 통합설계 · 컴퓨터응용 엔지니어링(CAE) 시스템 통합설계 · 컴퓨터응용 제조(CAM) 시스템 통합설계 · 근거리통신망(LAN) 컴퓨터 시스템 통합설계 · 사무자동화 컴퓨터시스템 통합설계 · 시스템통합설계 자문 · 정보관리 컴퓨터시스템 통합설계 <p><제 외></p> <ul style="list-style-type: none"> · 컴퓨터 제조 또는 판매단위에서 수행되는 유사활동은 (3001) 또는 (51) 및 (52)에 각각 분류 · 컴퓨터 소프트웨어의 분석 및 개발(722)
722	소프트웨어 자문, 개발 및 공급업	
7220	소프트웨어 자문, 개발 및 공급업	
72201	게임 소프트웨어 제작업	게임 소프트웨어를 제작 및 공급하는 산업활동을 말한다. 제작한 게임소프트웨어를 인터넷으로 제공하는 사업체도 포함
72209	기타 소프트웨어 자문, 개발 및 공급업	<p>기타 소프트웨어 자문, 개발 및 공급활동이 포함</p> <p><예 시></p> <ul style="list-style-type: none"> · 응용소프트웨어제작, 주문형 · 웹 디자인(프로그래밍 수반) · 데이터베이스 설계, 주문형 · 유틸리티 소프트웨어 제작, 범용성 · 컴퓨터소프트웨어 지원, 주문형 · 컴퓨터소프트웨어 분석·설계, 주문형 · 컴퓨터소프트웨어 설치서비스 · 시스템 및 운영소프트웨어 제작, 범용성
723	자료처리 및 컴퓨터시설 관리업	
7231	자료 처리업	
72310	자료 처리업	<p>전산자료 처리서비스를 제공하는 산업활동</p> <p><예 시></p> <ul style="list-style-type: none"> · 자료 입력 처리(자료스캐닝) · 자료전환처리 서비스 · 천공처리, 컴퓨터 입력 카드 · 컴퓨터 시간 임대 <p><제 외></p> <ul style="list-style-type: none"> · 컴퓨터 임대(71220) · 컴퓨터 유지 및 수리(92121)
7232	컴퓨터시설 관리업	
72320	컴퓨터시설 관리업	고객의 컴퓨터시스템 및 자료처리시설을 관리하는 산업활동을 말한다. 이러한 관리활동은 고객의 사업장 또는 관리 사업체에서 온라인으로 수행할 수 있으며, 부수적으로 관련 소프트웨어의 설계 및 보완이 관리과정에서 이루어질 수 있음.
724	데이터베이스 및 온라인 정보제공업	
7240	데이터베이스 및 온라인 정보제공업	
72400	데이터베이스 및 온라인 정보제공업	<p>1차 자료를 수집 및 조합하여 일정 포맷에 따라 가공된 정보를 컴퓨터에 수록하여 주문에 따라 자동응답전화, 온라인, 디스켓 등의 전자매체로 제공하는 산업활동을 말한다. 신용조사, 광고대리, 주식시세작성, 여행정보작성 등의 특정산업 활동을 주로 수행하는 사업체가 관련정보를 온라인으로 서비스할 경우에는 그 본질적인 활동에 따라 분류</p> <p><예 시></p> <ul style="list-style-type: none"> · 온라인검색정보제공 · 자동응답 전화정보제공 · 온라인정보제공(IP) <p><제 외></p> <ul style="list-style-type: none"> · 전화번호부, 사전, 연감, 기업목록 등의 출판(22110) · 용역에 의하여 데이터베이스 설계 및 작성(72209) · 온라인상의 광고물 작성대행(74593) · 온라인상의 증권중개(67121)
729	기타 컴퓨터 운영 관련업	
7290	기타 컴퓨터 운영 관련업	
72900	기타 컴퓨터 운영 관련업	<p>이 산업에는 고객이 주로 정보검색, 증권투자, 이메일 등을 수행할 수 있는 인터넷 접속시설을 설치 및 운영하는 사업체가 포함된다. 이 사업체는 이용과 관련된 컴퓨터 활용지원 서비스를 제공</p> <p><예 시></p> <ul style="list-style-type: none"> · 컴퓨터 플라자 운영, 게임위주가 아닌 것 · 컴퓨터 장애복구 <p><제 외></p> <ul style="list-style-type: none"> · 컴퓨터 게임방(88912)

M. 사업서비스업

산업분류		내 용 및 예 시
분류번호	항 목 명	
73	연구 및 개발업	
731	자연과학 연구 개발업	
7310	자연과학 연구 개발업	
73101	물리, 화학 및 생물학 연구 개발업	물리, 화학 및 생물학분야에 관하여 연구 개발을 수행하는 산업활동 <예 시> <ul style="list-style-type: none"> · 물리화학연구 · 유기화학연구 · 생화학연구 · 전자기 연구 · 유기화학연구 · 동식물 생리학 연구 · 핵물리연구 · 에너지분자 물리연구 · 생태학 연구 · 천문학 연구 · 발효학 연구 · 미생물학 연구
73102	농학 연구 개발업	농업, 임업, 어업 및 수의학에 관하여 연구 개발을 수행 하는 산업활동 <예 시> <ul style="list-style-type: none"> · 농경학 연구 · 수의학 연구 · 곤충학 연구 · 종묘학 연구 · 조경학 연구 · 낙농학 연구 · 어업 연구 · 원예학 연구
73103	의학 및 약학 연구 개발업	인간보건, 의학 및 약학분야에 관하여 연구 개발을 수행하는 산업활동 <예 시> <ul style="list-style-type: none"> · 정신의학 연구 · 물리요법 연구 · 신약 개발 연구 · 공중보건 연구 · 암 및 기타 질환 연구
73104	공학 및 기술 연구 개발업	공학 및 기술분야에 관하여 연구 개발을 수행하는 산업활동 <예 시> <ul style="list-style-type: none"> · 화학공학 연구 · 항공공학 연구 · 기계공학 연구 · 조선공학 연구 · 환경공학 연구 · 산업 및 시스템공학 연구 · 해양공학 연구 · 음향공학 연구 · 핵공학 연구 · 건축 및 토목공학 연구 · 전기 및 전자공학 연구
73109	기타 자연과학 연구 개발업	기타 자연과학 분야에 관하여 연구 개발을 수행하는 산업활동 <예 시> <ul style="list-style-type: none"> · 광물학 연구 · 석유학 연구 · 수학 연구 · 지구과학 연구 · 토양학 연구 · 기상학 연구 · 수리통계학 연구 · 지진학 연구
732	인문 및 사회과학 연구 개발업	
7320	인문 및 사회과학 연구 개발업	
73201	경제학 연구 개발업	경제, 경영, 금융, 경제 및 사회통계 이론에 관하여 연구 개발을 수행하는 산업활동
73209	기타 인문 및 사회과학 연구 개발업	기타 인문 및 사회과학 연구 개발을 수행하는 산업활동 <예 시> <ul style="list-style-type: none"> · 심리학 연구 · 사회학 연구 · 문화학 연구 · 역사학 연구 · 교육학 연구 · 언어학 연구 · 정치학 연구 · 예술 연구 · 철학 연구 · 복지학 연구 · 법학 연구 · 군사학 연구

M. 사업서비스업

산업분류		내 용 및 예 시
분류번호	항 목 명	
74	전문, 과학 및 기술 서비스업	
741	법무 및 회계관련 서비스업	
7411	법무관련 서비스업	
74111	변호사업	의뢰인을 대리하여 민·형사 및 기타 사건의 소송, 변호, 소원심사청구, 이의신청 등을 수행하는 산업활동 <예 시> · 변호사 사무 · 소송대리인 · 공증변호인 · 소송사건 법률상담 · 노사간 중재 서비스
74112	변리사업	의뢰인을 대리하여 특허, 실용신안, 의장, 상표 및 저작권에 대한 등기신청, 이의신청 등을 수행하는 산업활동 <예 시> · 특허사무 · 변리사 사무 · 저작권 관련 법률사무 · 비금용 무형자산 관련 법률사무
74113	법무사업	변호사가 아니면서 사법기관에 제출하는 서류의 작성, 등기 및 공탁 등에 관한 수속절차를 수행하는 산업활동 <예 시> · 법무사 사무 · 등기관계 서류작성 · 공탁증서 작성 · 사법기관 제출서류 대리작성
74119	기타 법무관련 서비스업	의뢰인을 대리하여 행정기관 및 공공기관 등에 제출하는 행정서류 및 법적 규정관련 서류의 작성을 대리하는 산업활동 <예 시> · 행정서류작성 대행 · 여권서류작성 · 대서사무, 행정관련 <제 외> · 편지 및 일반 문서 작성 대행(75941)
7412	회계 및 세무관련 서비스업	
74121	공인회계사업	재무회계 서류의 작성, 감사, 조사 및 조정 등을 수행하는 공인회계사의 산업활동
74122	세무사업	조세에 관한 신고·청구 등의 대리, 세무관련 서류의 작성, 세무 상담 및 자문 등을 수행하는 세무사의 산업활동
74129	기타 회계관련 서비스업	공인회계사와 세무사를 제외한 회계 관련사무 전문인에 의하여 회계 장부의 기장 및 계산 등을 수행하는 산업활동 <예 시> · 회계기장 대리 및 상담 · 부기 전문사무
742	시장조사 및 경영상담업	
7421	시장조사 및 여론조사업	
74210	시장조사 및 여론조사업	시장 및 여론에 관한 자료를 체계적으로 수집, 제표 및 분석하는 산업활동 <예 시> · 여론조사 · 소비구매 습관조사 · 상품인기도 조사 · 상품의 시장잠재력 조사
7422	사업 및 경영 상담업	
74221	공공관계 서비스업	의뢰인이 일반대중, 정부, 유권자 및 주주 등과의 관계 및 이미지를 개선하도록 자문 및 지침을 제공하는 산업활동 <예 시> · 공공관계(PR) 자문 · 홍보 서비스 · 로비 활동 · 정치자문 <제 외> · 변호사의 중재활동(74111) · 정부기관의 중재활동(76221)
74222	경영 상담업	다른 사업체에게 사업경영문제에 관하여 자문 및 지원하는 산업활동 <예 시> · 일반경영 자문 · 전략기획 자문 · 특정부문 경영자문 · 시장관리 자문 · 생산관리 자문 · 재정관리 자문 · 인력관리 자문

M. 사업서비스업

산업분류		내용 및 예시
분류번호	항목명	
74223	교육관련 자문 및 평가업	교육에 관련된 상담 및 평가 업무를 수행하는 산업활동 <예 시> · 교과과정 상담 · 교환학생프로그램운영 · 시험출제 및 평가
7423	지주회사	
74230	지주회사	다른 기업의 주식을 소유하면서 경영에는 참가하지 않고 영향력만 행사하는 사업체를 말한다. 해외에 사업장을 둔 국내 본사가 포함되며, 금융지주회사는 제외 <제 외> · 금융지주회사(65999)
743	건축기술 및 엔지니어링 서비스업	
7431	건축 및 조경설계 서비스업	
74311	건축설계 및 관련 서비스업	설계, 건설공정, 건축법규 및 건설자재 등에 관한 지식을 이용하여 각종 건물 및 구축물의 기획 및 설계를 수행하는 산업활동 <예 시> · 건축사 사무소 · 건축상담 <제 외> · 설계도 및 도안의 복제품 발행(22190) · 토목공사관련 설계 및 서비스(74321)
74312	도시계획 및 조경설계 서비스업	공원 및 기타 휴양지역, 공항, 고속도로, 병원, 학교, 분양토지, 상업·산업·거주지역 등의 개발을 계획 및 설계하는 산업활동을 말한다. 이를 위하여 도시·시·군, 건물 및 구축물의 배치, 토지활용, 조경설계 등의 지식을 이용한다. 조경과 관련한 환경디자인도 포함 <예 시> · 정원설계 · 산업용 토지 이용 설계 · 골프장 또는 스키장 설계 · 환경디자인 · 국토개발 및 토지이용 계획
7432	엔지니어링 서비스업	
74321	건물 및 토목 엔지니어링 서비스업	도로, 철도, 교량, 터널, 항만, 댐, 상하수도 시스템, 통신 및 전력선, 옥외운동장 및 휴양시설, 산업시스템 등의 토목건설에 관련된 엔지니어링서비스를 제공하는 산업활동을 말한다. 건물에 대한 엔지니어링 서비스도 포함 <예 시> · 토목 공학설계 · 토목공사 사업관리 · 토목공사 프로젝트 대행 · 건물 엔지니어링 <제 외> · 건물 건축관련 서비스(74311) · 조경 설계 서비스(74312)
74322	환경상담 및 관련 엔지니어링 서비스업	환경에 관련된 문제를 검사, 측정 및 평가하고 대안을 제시하는 산업활동을 말한다. 이 사업체는 엔지니어, 과학자 및 환경법 전문가 등의 다양한 전문가를 고용한다. <예 시> · 환경 및 위생 엔지니어링 · 위생상담 · 환경영향평가 · 환경부지평가
74329	기타 엔지니어링 서비스업	기타 엔지니어링서비스를 제공하는 산업활동 <예 시> · 기계설계 · 전기 엔지니어링 · 전자엔지니어링 · 지질엔지니어링 · 해양엔지니어링 · 교통공학
744	과학 및 기술 서비스업	
7441	기술시험, 검사 및 분석업	
74411	물질 성분 검사업	공기, 물, 폐기물, 연료, 금속, 토양, 광물, 식품 및 화학물질 등과 같은 각종 물질의 성분 및 성질을 검사 및 분석하는 산업활동 <예 시> · 식품검사 · 화학물 성분 검사 · 환경요인 측정·분석 · 대기오염 측정·분석 · 금속, 광물 분석 · 금속, 목재의 물리적 성질 분석

M. 사업서비스업

산업분류		내 용 및 예 시
분류번호	항 목 명	
74412	건축물 및 제품 검사업	<p>산업설비, 기계, 선박, 항공기, 교량, 건축물 및 제품 등의 품질보장 또는 사용중의 안전도검사 등을 위하여 전기적, 물리적, 기계적 검사를 하는 산업활동을 말한다. 이러한 검사는 실물 또는 모형을 이용하거나 비파괴검사방식에 의하여 수행</p> <p><예 시> · 자동차 품질검사 · 댐검사 · 장비 종합검사 · 비파괴 검사 · 용접검사 · 기계 및 구조물의 초음파검사</p> <p><제 외> · 차량의 수리 및 유지서비스(922)</p>
7449	기타 과학 및 측량업	<p>기술 서비스업</p> <p>건축 또는 지도제작 등에 관련된 토지, 도로, 트랙, 수로 등을 측량하는 산업활동</p> <p><예 시> · 지형측량 서비스 · 수로측량 서비스</p> <p><제 외> · 조사 및 탐사에 관련된 지표면 측정과 관찰 조사(74493) · 측량 활동의 결합여부를 불문한 지도제작 활동(74499)</p>
74492	제도업	<p>엔지니어링 및 건축관련 설계명세서를 기초로 건물, 건축물 및 시스템의 세밀한 설계 도면을 작성하는 산업활동을 말한다. 이 사업체는 작성된 도면을 청사진 또는 시디롬 등으로 저장하는 활동이 수행</p> <p><예 시> · 엔지니어링설계 제도 · 건축설계 제도 · 청사진 제도 · 설제도면작성</p>
74493	지질조사 및 탐사업	<p>각종 지하자원의 매장상태 등을 탐지하기 위한 지질조사, 지구 물리학적 조사 및 탐사 서비스를 제공하는 산업활동</p> <p><예 시> · 지질조사 · 지질조사 관련 측량 · 지구 물리학적 탐사 및 개발</p>
74499	그외 기타 과학 및 기술 서비스업	<p>그외 기타 과학 및 기술 서비스를 제공하는 산업활동</p> <p><예 시> · 지도제작 · 일기예보 및 기상서비스</p>
745	광고업	
7451	광고 대행업	
74510	광고 대행업	<p>광고주를 대리하여 광고에 관련된 시장조사 및 광고기획, 광고물제작, 매체선택, 매체와의 광고계약, 광고물을 라디오, 텔레비전, 인터넷, 정기간행물, 신문 등의 광고매체에 광고하는 업무를 총괄적으로 대행하는 산업활동을 말한다. 이 사업체는 광고주와의 포괄적인 계약으로 광고대행업무를 수행하며 이에 관련된 특정업무 자체인력 또는 다른 업체에 의뢰하여 수행할 수 있음.</p> <p><예 시> · 인쇄매체 광고대행 · 전파매체 광고대행</p> <p><제 외> · 미디어 매체이외의 광고대행(74599)</p>
7459	기타 광고업	
74591	옥외 광고업	<p>인쇄, 그림 또는 전자적 방식 등의 전시광고물을 기획·제작하여, 옥내외 간판 또는 차량, 상점 등 전시공간에 전시구조물을 게시하는 산업활동을 말한다. 광고용 설치물(광고탑 등)을 임대하는 활동도 여기에 포함</p> <p><예 시> · 옥외 전시광고 · 차량간판 광고 · 가계전시물 광고 · 전광판 방송 · 전철간판 광고 · 광고탑 임대</p> <p><제 외> · 비전기식 옥외 광고물 제조(36950) · 옥외광고 구조물 설치(45129)</p>

M. 사업서비스업

산업분류		내용 및 예시
분류번호	항목명	
74592	광고매체 판매업	<p>광고매체(TV, 신문 등) 소유자를 대리하여 광고시간 또는 지면을 판매하거나, 광고매체로부터 광고시간 또는 지면을 구입하여 광고대행사 또는 광고주에게 직접 재판매하는 산업활동</p> <p><예 시></p> <ul style="list-style-type: none"> · 신문사 광고대리, 독립된 · 방송사 광고대리, 독립된, · 광고매체 구매대리 · 광고 판매대리
74593	광고물 작성업	<p>광고주 또는 광고대행업체와의 계약에 의하여 각종 광고물의 광고문안작성 및 관련도안, 광고물의 설계, 방송광고물제작을 위한 시나리오 작성 등 광고에 관련된 광고물의 작성을 전문적으로 대리하는 산업활동</p> <p><제 외></p> <ul style="list-style-type: none"> · 광고활동을 총괄적으로 대리하는 광고대행업체서 수행하는 광고물 작성(74510)
74599	그의 기타 광고업	<p>그의 기타 광고를 수행하는 산업활동</p> <p><예 시></p> <ul style="list-style-type: none"> · 상점 창유리 장식 · 마네킹 장식 · 광고물 배포 · 카드 및 견본배부 대리 · 우편광고물 배포 · 광고용 물품 구매 및 배포 대리
746	전문 디자인업	
7460	전문 디자인업	
74601	인테리어 디자인업	<p>건축법규, 안전성, 기계 및 전기적 특성, 내부 부착물 및 가구 등을 고려하여 사용상의 안전성, 편의성 및 미적 요소 등을 충족시키는 실내공간구성을 기획, 설계 및 관리하는 산업활동을 말한다. 이 사업체는 식당 및 호텔, 의료기관, 공공건물, 상업 및 기업건물, 주택 등의 설계분야에서 인테리어 디자인 및 자문을 제공한다. 실내공간과 관련하여 미적인 디자인만 제공하는 실내장식 전문가도 포함</p> <p><예 시></p> <ul style="list-style-type: none"> · 실내장식디자인 · 실내장식자문 서비스 <p><제 외></p> <ul style="list-style-type: none"> · 가구 및 실내설비를 판매하면서 실내장식서비스를 제공(51, 52) · 실내장식 공사(46412) · 전시시설 기획 및 행사 대행(75994)
74602	제품 디자인업	<p>제품의 기능, 가치 및 외관을 최적화 하도록 사양을 기획 및 디자인하는 산업활동을 말한다. 이 서비스에는 안전성, 시장성 및 생산의 효율성, 유통, 사용 및 수리 측면 등을 고려하여 제품의 재료, 공정, 작동방식, 외관, 색, 표면처리 등을 결정할 수 있음.</p> <p><예 시></p> <ul style="list-style-type: none"> · 자동차 디자인 · 제품디자인 자문서비스 · 가구디자인 · 모형 디자인 · 수공구 디자인 · 포장 디자인 <p><제 외></p> <ul style="list-style-type: none"> · 기계, 재료, 건축물 및 시스템의 공학적인 설계 및 개발(7432)
74603	시각 디자인업	<p>특정 메시지, 이미지 또는 개념을 시각적으로 전달하거나 가상현상 등을 시각적으로 명확하게 전달 또는 표현하기 위한 시각전달매체를 기획, 디자인 및 관리하는 산업활동을 말한다. 비디오화면 구성 및 기업로고 등의 디자인, 기술적인 정확성 또는 해석기술이 요구되는 설명도 및 삽화를 제작하는 사업제도 포함</p> <p><예 시></p> <ul style="list-style-type: none"> · 상업미술 · 메디컬 일러스트레이션 · 그래픽 디자인 · 실크스크린 디자인 · 기업로고 디자인 · 캐릭터 디자인 <p><제 외></p> <ul style="list-style-type: none"> · 만화영화제작(87112) · 만화 및 시각예술을 제작하는 자영예술가(87332) · 광고물 제작 대리(74593)

M. 사업서비스업

산업분류		내 용 및 예 시
분류번호	항 목 명	
74609	기타 전문 디자인업	기타 전문디자인을 수행하는 산업활동 <예 시> · 무대 디자인 · 구두 디자인 · 의류 디자인 · 보석 디자인 · 모피 디자인 · 섬유 및 직물 디자인 <제 외> · 디자인하여 자기 명의 및 계정으로 제조(외주)한 의류를 자기 책임으로 판매(181)
749	기타 전문, 과학 및 기술 서비스업	
7491	사진촬영 및 처리업	
74911	인물 사진 촬영업	사진관 또는 고객의 사무실 및 가정과 같은 장소에서 인물을 촬영하는 산업활동을 말한다. 사진은 그 대상을 있는 그대로 표현한다. 영화용 이외의 행사사진 및 비디오 촬영도 포함한다. 동전조작식 사진실의 운영도 포함 <예 시> · 초상화 촬영, 개인 · 여권사진촬영 · 동전조작식 사진촬영 · 행사 비디오촬영 · 학교사진촬영
74912	사업용 사진 촬영업	광고회사, 출판업자 및 기타 산업사용자를 대상으로 촬영서비스를 제공하는 산업활동 <예 시> · 광고관련 사진촬영 · 상품사진촬영 · 사업용 사진촬영 · 산업용 사진촬영 · 의류 사진촬영 · 캐탈로그 사진촬영 · 기기 및 건물 사진촬영 · 홍보관련 인물촬영 · 의료사진촬영 · 건축물 촬영 · 인쇄회사사진원판(포토마스크) 제작
74913	사진 처리업	사진 및 비디오의 현상처리, 인화 및 확대를 해주는 산업활동을 말하고 슬라이드 제작, 오래된 사진 복원 및 투영도 수정 등도 여기에 포함 <예 시> · 사진인화 서비스 · 사진처리 서비스 · 사진복사 및 손질 서비스(청사진 복사 제외) · 슬라이드제작 서비스 · 사진복원 서비스 <제 외> · 텔레비전 및 영화산업에 관련된 영화필름 현상(87120)
7499	그외 기타 전문, 과학 및 기술 서비스업	
74991	번역 및 통역 서비스업	번역, 통역 및 수화서비스를 제공하는 산업활동
74999	그외 기타 분류안된 전문, 과학 및 기술 서비스업	달리분류되지않은 전문, 과학 및 기술 서비스를 제공하는 산업활동 <예 시> · 보존서적 방부처리 서비스

M. 사업서비스업

산업분류		내 용 및 예 시
분류번호	항 목 명	
75	사업지원 서비스업	
751	사업시설 유지관리 및 고용 서비스업	
7511	사업시설 유지관리 서비스업	
75110	사업시설 유지관리 서비스업	<p>고객의 사업운영을 지원하기 위하여 사업시설유지관리에 관련된 다양한 서비스를 제공하는 산업활동을 말한다. 이러한 사업체는 경비, 청소, 우편물선별, 세탁, 점검 및 유지수리 등의 관련서비스를 함께 제공하기도 하며, 시설유지관리를 위하여 운영요원을 파견하기도 하지만 고객의 본질적인 사업활동을 책임지거나 관계하지 않음</p> <p><예 시> · 사업시설 유지관리 · 기관시설 유지관리</p> <p><제 외> · 정비, 수리, 청소 등 특정 전문서비스 대리는 그 활동종류에 따라 각각 분류</p>
7512	인력공급 및 고용알선업	
75121	인력 공급업	<p>자기관리하에 있는 노동자를 계약에 의하여 타인 또는 타사업체에 일정기간동안 공급하는 산업활동을 말한다. 이 노동자들은 인력공급업체의 직원이지만 고객 사업체의 지시 및 감독을 받아 업무를 수행</p> <p><예 시> · 인력파견업체 · 개인 및 가사인력 공급 · 간호인력 공급 · 모텔 공급 · 산업노동인력 공급 · 근로자 파견업 · 인력풀(Pool) 공급운영 · 사무인력 공급</p>
75122	고용 알선업	<p>고용주 또는 구직자를 대리하여 일자리 및 구직자 정보를 기초로 인력을 선발, 알선 및 배치하는 산업활동을 말한다. 구직자는 고용알선업체의 직원이 아니다.</p> <p><예 시> · 인력 알선 · 사무인력 알선 · 개인 및 가사인력 알선 · 영화 캐스팅사무소 · 공업 노동인력 알선 · 고급인력 알선(헤드헌터) · 간호인력 알선 · 직업 소개소</p>
759	기타 사업지원 서비스업	
7591	경비 및 탐정업	
75911	탐정업	<p>개인 및 사업체에 관련된 각종 정보를 조사하는 산업활동</p> <p><예 시> · 흥신소 · 사설탐정서비스 · 산업 및 정책 정보조사 · 지문검사 서비스 · 필체감정 · 거짓말탐지기 서비스</p> <p><제 외> · 신용조사 및 채무자 추적 서비스(75993)</p>
75912	경비업	<p>사무실, 주택, 오락시설, 유원지 및 주차장 등에서 인명보호, 재산보호, 도난방지 및 귀중품 운반업무 등을 수행하는 산업활동</p> <p><예 시> · 귀중품 운반 · 자금운송 장갑차 서비스 · 순찰활동 · 경호견 서비스 · 보디가드서비스 · 경호 서비스 · 사업체보안 서비스 · 화재예방 서비스</p> <p><제 외> · 보험에 관련된 조사 활동(67209) · 탐정 및 경호를 경찰에서 수행하는 경우(76404)</p>
75913	경보시스템 서비스업	<p>화재 및 도난 경보장치 등 경보시스템을 제공하면서 이 시스템의 유지관리 및 원격감시 서비스를 제공하는 산업활동</p> <p><제 외> · 경보조직 설치(46322) · 차량 경보시스템 판매(50202) · 열쇠복사(93999)</p>

M. 사업서비스업

산업분류		내 용 및 예 시
분류번호	항 목 명	
7592	건물 및 기타	사업장 청소업
75921	소득 및 구충 서비스업	건물, 가구 및 기기를 소득 및 구충하는 산업활동 <예 시> · 건물 해충구제서비스 · 선박 소득 및 살균 서비스 · 화장실 위생소득 서비스 · 훈증소득 서비스 <제 외> · 농작물 해충구제(0142)
75922	건축물 일반 청소업	주거용, 상업용 또는 산업용 건물의 내부 및 창문을 청소하는 산업활동 <예 시> · 건물창문 청소 · 건물의부 청소 · 공공전화시설 청소 · 구내청소 대행 · 바닥 청소 및 윤내기 · 가구 윤내기 · 내부 벽 청소 · 수영장 청소 <제 외> · 건물 외부에 대한 증기청소 및 건축활동이 완료된 후 신축건물에 대한 정리활동(46499) · 부동산 종합관리 대리(7021) · 공공장소 청소(90300) · 카펫, 바닥깔개, 가리개 및 커튼의 세탁(9391) · 개인가정 고용인의 청소활동(95000)
75923	산업설비 청소업	운송장비, 산업용 설비 및 산업용품을 기계적 또는 화학적 방법으로 세척 및 청소하는 산업활동 <예 시> · 산업설비 청소 서비스 · 탱크 청소 서비스 · 상하수도관 청소 서비스 · 로 및 굴뚝 청소 · 컴퓨터실 청소 · 선박 청소 · 산업용 장비세척(직물 및 직물제품 제외) <제 외> · 산업설비 조립 및 설치공사(45125) · 분뇨수거 및 처리(90121) · 직물 및 직물제품 세탁(9391)
7593	포장 및 충전업	
75930	포장 및 충전업	자동차 또는 수동포장을 불문하고 수축포장, 투명포장 등의 각종 포장방법을 이용하여 음식물, 의약품, 화장품, 철물 등의 제품을 수수료 또는 계약에 의하여 포장하는 산업활동을 말한다. 이 산업에는 에어로졸의 혼합 및 주입이 포함되며, 포장물에 상표부착 및 날인하는 활동이 결합될 수 있음. <예 시> · 상표부착 서비스 · 여행용구 조립 및 포장 · 부탄가스 주입 · 의류 포장 <제 외> · 운수에 관련된 화물포장 활동(63992)
7594	사무지원 서비스업	
75941	문서 작성업	편지 및 이력서 작성, 문서 편집 및 교정, 타이핑, 문서처리(워드프로세싱), 문서의 속기, 필사 등을 하는 산업활동
75942	텔레마케팅 서비스업	타인을 위하여 전화를 송수신하는 산업활동으로서 전화로 고객의 제품 및 서비스 홍보, 주문접수, 정보제공, 기금출연의 권유를 수행하거나, 전화로 고객에게 메시지 전달 및 음성사서함 서비스를 제공하는 산업활동
75943	복사업	인쇄활동은 하지 않으면서 도서의 복사, 청사진처리, 마이크로필름처리를 수행하는 산업활동
7599	그외 기타 사업지원서비스업	
75991	물품 계량 및 견본 추출업	각종 상품의 계량 및 견본추출과 그 결과를 증명하는 산업활동 <예 시> · 계량 증명소 · 상품견본 추출대리 <제 외> · 운수관련 화물검수·계량 서비스(63999) · 손해사정 서비스(67202) · 부동산 평가·감정(70222) · 기술검사 서비스(7441)

M. 사업서비스업

산업분류		내 용 및 예 시
분류번호	항 목 명	
75992	사업 및 무형 재산권 중개업	사업체 및 무형 재산권을 중개 및 알선하는 산업활동 <예 시> · 지적재산권 감정 및 알선 · 사업체 합병(M/A) 알선 및 자문 · 복제권 감정 및 알선 · 회원권 중개 <제 외> · 무형재산권 임대 및 매매(65999)
75993	신용조사 및 수급대리업	개인의 신용·고용기록 및 사업체의 신용기록을 수집하고, 이들의 신용도를 알고자하는 금융기관, 소매상 등에게 수집된 정보를 제공하는 산업활동과; 청구서의 금액을 수급하여 고객에게 송금하는 산업활동 <예 시> · 외상수금 대리 · 채무자 추적 서비스 · 개인신용도 조사 · 회사신용도 조사 · 사업실적 평가 <제 외> · 탐정 서비스(75911)
75994	전시 및 행사 대행업	각종 전시회 및 행사를 기획·조직하는 산업활동을 말한다. 전시장 행사와 관련된 조사, 기획, 설계, 구성, 제작, 시공감리 등에 관한 전반적인 책임을 맡아 이러한 시설의 내장, 외장, 전시장치, 기계설비(음향, 영상 등) 등을 종합적으로 구성·연출하는 사업체도 포함 <예 시> · 산업박람회 기획 · 주택전시회 기획 · 패션쇼 기획 · 디스플레이 서비스업 · 과학행사 기획 · 문화행사 기획 · 전시시설 기획 및 연출 <제 외> · 상품경매 활동(5110) · 과학 및 문화 전시관 운영(88221)
75995	연예인 및 기타 공인 매니저업	예술가, 체육인, 연예인 및 기타 공인을 대리하고 관리하는 산업활동을 말한다. 이 사업체는 고객을 위하여 계약협상, 금전문제 관리, 경력홍보 등을 수행한다. <예 시> · 유명인사 매니저 · 모델 매니저
75999	그외 기타 분류안된 사업지원 서비스업	달리분류되지않은 사업지원서비스를 수행하는 산업활동 <예 시> · 가스, 전기, 수도 계량대리

N. 공공행정, 국방 및 사회보장행정

산업분류		내 용 및 예 시
분류번호	항 목 명	
76	공공행정, 국방 및 사회보장 행정	
761	입법 및 일반 정부 행정	
7611	일반 공공 행정	
76111	입법기관	국회, 지방의회 및 이들의 자문 및 전문위원회 <예 시> · 국회 · 시의회 · 군의회 · 도의회
76112	중앙 최고 집행기관	중앙정부 업무를 총괄적으로 집행하는 기관 및 관련 자문기구 <예 시> · 대통령실 · 총리실
76113	지방행정 집행기관	광역 및 기초자치단체의 일반행정 집행기관 <예 시> · 도청 · 시청 · 군청 · 읍, 면, 동
76114	재정 및 경제정책 행정	금융, 재정, 과세 및 경제 정책을 수립 · 관리하는 기관 <예 시> · 공공기금관리 행정 · 관세 행정 · 감사 행정
76119	기타 일반 공공 행정	기타 일반 공공행정을 수행하는기관 <예 시> · 통계행정 · 선거관리행정 · 기초과학지원행정
7612	정부기관 일반 보조 행정	
76120	정부기관 일반 보조 행정	정부기관을 위하여 일반적인 지원을 수행하는 기관 <예 시> · 정부청사 관리행정 · 정부물자 보급 및 구매 보조사무 · 정부인사 관리행정 · 정부기록 문서 보관사무 · 정부재산 관리행정 <제 외> · 공무원 교육 및 연수기관(80912)
762	사회 및 산업정책 행정	
7621	사회서비스 관리 행정	
76211	교육 행정	교육 자금 및 정책 감사, 각급 학교에 관련된 서비스 등을 수행하는 기관 <제 외> · 교육기관(80)
76212	문화 및 관광 행정	문화 및 관광관리 행정 등을 수행하는 기관 <예 시> · 체육행정 · 종교행정 · 관광행정 · 문화재보존행정 · 오락업 관리행정 <제 외> · 도서관, 정부기록보존소, 박물관 및 기타 문화시설(882)
76213	환경 행정	대기, 상하수도 및 폐기물관리행정, 야생동물 및 자연보존행정을 수행하는 기관 <예 시> · 폐기물관리행정 · 환경보존행정 · 환경규제행정 · 상하수도행정 <제 외> · 하수, 폐기물 및 위생처리 활동(90)
76214	보건 및 복지 행정	의료기관 및 위생시설을 관리 및 감독하고, 사회 빈곤계층 및 국민의 복지행정을 수행하는 기관 <예 시> · 의료행정 · 복지행정 · 검역소 · 숙박관리행정 · 식품 및 음식점관리행정 <제 외> · 사회보장 행정(76500) · 보건소(85130) · 의료기관(851)
76219	기타 사회 서비스 사업 관리 행정	기타 사회서비스 사업관리행정을 수행하는 기관 <예 시> · 국가보훈행정 · 소비자보호 행정 · 유통행정
7622	노동 및 산업진흥 행정	
76221	노동 행정	실업 · 고용 정책 및 노동관련 일반행정을 수행하는 기관
76222	농림수산업 행정	농림수산업 관련 지원관리 행정을 수행하는 기관 <예 시> · 농지관리 행정 · 농산물 검사 및 등급결정 행정 · 농산물 해충구제 행정 · 농산물가격 및 농가소득 관련행정 · 수의업 행정 · 임업 행정 · 어업 및 수렵 관련행정

N. 공공행정, 국방 및 사회보장행정

산업분류		내 용 및 예 시
분류번호	항 목 명	
76223	건설 및 운송 행정	도시 및 농촌개발계획, 운송시설 및 운송업의 허가 및 검사 등을 담당하는 기관 <예 시> · 토지개발행정 · 도시계획행정 · 해양교통행정 · 차량인가행정
76224	통신 행정	통신시설 등을 관리, 규제 및 허가하는 기관 <예 시> · 통신관리행정 · 우편관리행정 <제 외> · 우편업(64110) · 전기 통신업(642)
76229	기타 산업진흥 행정	기타 산업진흥 관리행정을 담당하는 기관 <예 시> · 중소기업진흥행정 · 소비자보호행정 · 무역행정 · 산업진흥행정 · 유통관리행정 · 연료정책행정 · 광업관리행정 · 석유 및 가스 시추관리행정 · 전기 및 가스관리행정
763	외무 및 국방 행정	
7631	외무 행정	
76310	외무 행정	외교정책과 대외통상정책을 수립 및 집행하는 기관 <예 시> · 대외 통상 행정 · 대외군사 및 경제 원조 행정
7632	국방 행정	
76320	국방 행정	국가방위를 수행하는 기관 <예 시> · 육·해·공군 · 민방위대 <제 외> · 연구 및 실험 개발(73) · 외국에 군사원조 제공(76310) · 군사재판 활동(76401) · 평화시에 국내재난 구조 및 비상 사회질서 유지(76409) · 군사대학(80) · 군사병원(8511)
764	사법 및 공공질서 행정	
7640	사법 및 공공질서 행정	
76401	법원	사법권을 갖는 각급 기관 <예 시> · 대법원 · 지방법원
76402	검찰	검찰권을 갖는 각급 기관 <예 시> · 대검찰청 · 지방검찰청
76403	교도기관	교정시설을 운영하는 각급 기관 <예 시> · 교도소 · 소년교도소 · 구치소
76404	경찰	시민의 안전과 교통안전을 담당하는 각급 기관 <예 시> · 경찰청 · 경찰서
76405	소방서	화재진압 및 응급구조를 담당하는 기관 <예 시> · 소방서 · 구급대
76409	기타 사법 및 공공질서 행정	기타 사법 및 공공질서행정을 수행하는 기관 <예 시> · 국가재난 구조행정 <제 외> · 민형사 사건에 대한 조언 및 대리(74111) · 병력운영행정(76320)
765	사회보장 행정	
7650	사회보장 행정	
76500	사회보장 행정	정부의 이전지출에 의하여 사회보장 행정사무를 수행하는 기관 <예 시> · 실업보상업무 · 가족 및 아동보호 보장행정 · 노령자, 무능력자 등을 위한 사회보장 사무 <예 시> · 사회보장보험운영(6604)

O. 교육 서비스업

산업분류		내 용 및 예 시
분류번호	항 목 명	
80	교육 서비스업	
801	초등 교육기관	
8011	유아 교육기관	
80110	유아 교육기관	유아를 교육하고 유아에게 알맞은 교육환경을 제공하여 심신의 조화로운 발달을 조장하는 교육기관 <예 시> · 유치원 <제 외> · 보육원 및 탁아기관(86210)
8012	초등학교	
80120	초등학교	국민생활에 필요한 기초적인 초등교육을 하는 교육기관 <예 시> · 공민학교
802	중등 교육기관	
8021	일반 중등 교육기관	
80211	중학교	초등학교 과정을 수료한 사람의 교육내용을 보다 확장시키도록 설립된 교육기관 <예 시> · 고등공민학교
80212	일반 고등학교	인문 교육 프로그램에 의하여 설립된 교육기관으로서 상급학교 진학의 관문역할을 한다. <예 시> · 인문계 고등학교 · 종합고등학교 · 외국어고등학교 · 체육고등학교 · 과학고등학교 · 방송통신고등학교 · 예술고등학교
8022	기술 및 직업	중등 교육기관
80221	상업 및 정보산업 고등학교	중학교 과정을 수료한 사람을 대상으로 부기 및 정보처리업무 등을 교육하는 기관 <예 시> · 상업고등학교 · 컴퓨터관련 고등학교 · 정보산업 고등학교
80222	공업 고등학교	중학교 과정을 수료한 사람을 대상으로 제조공정 및 기계와 관련된 기술을 전문적으로 교육하는 기관
80229	기타 기술 및 직업 고등학교	중학교 과정을 수료한 사람을 대상으로 기타 기술 및 직업을 교육하는 기관 <예 시> · 농업고등학교 · 수산고등학교 · 해양고등학교
803	고등 교육기관	
8030	고등 교육기관	
80301	전문대학	중등교육 과정을 수료한 사람에게 기술 및 직업적인 학과내용에 중점을 두어 교육을 실시하기 위하여 설립된 교육기관 <예 시> · 전문대학
80302	대학교	중등교육 교과과정을 수료한 사람에게 전공분야에 관해서 이론적인 면에 중점을 두어 조사·연구하게 하고 자격 및 학위를 부여하는 교육기관을 말한다. 특수목적에 의하여 설립된 고등교육 기관도 포함 <예 시> · 방송통신 대학 · 기술대학 · 3군 사관학교 · 교육대학 · 과학기술대학 · 경찰대학 · 간호대학
80303	대학원	대학교육과정을 이수한 사람에게 대학과정에서 전공한 동일주제에 관해 고도의 전문화된 교과과정을 교육하는 기관
804	특수학교 및 외국인학교	
8041	특수학교	
80410	특수학교	초·중·고교를 포함하여 농아, 맹아, 정신박약자 등 정신 및 신체 장애자를 교육하기 위한 각급 교육기관

O. 교육 서비스업

산업분류		내 용 및 예 시
분류번호	항 목 명	
8042	외국인 학교	
80420	외국인 학교	초·중·고교를 포함하여 주한 외국인의 교육을 위해 별도로 설립한 각급 교육기관
809	기타 교육기관	
8091	사무관련 교육기관	
80911	컴퓨터 학원	컴퓨터프로그램 작성, 컴퓨터작동, 근거리통신망운영과 같은 컴퓨터교육을 수행하는 산업활동을 말한다. 교육은 학원뿐만 아니라, 교육생이 있는 시설에서도 이루어질 수 있음.
80912	직원 훈련기관	정부기관, 공공단체, 사업체 등에서 직원의 직업훈련을 위해 설립한 훈련기관을 말한다. 이 기관에서는 직원이 아닌 사람들도 교육시킬 수 있다. 교육은 훈련시설뿐만 아니라, 교육생이 있는 시설에서도 이루어질 수 있음. <예 시> · 공무원 훈련원 · 기업 직원훈련시설
80919	기타 사무관련 교육기관	기타 사무관련 교육기관 <예 시> · 속기학원 · 사무실무교육 · 비서학원 · 경영관련 교육 · 부기학원
8092	기술 및 직업 훈련 학원	
80921	운전 학원	자동차, 중장비, 비행기, 선박 등의 운송장비에 대한 운전교습을 수행하는 산업활동 <예 시> · 자동차운전학원 · 중장비운전학원 · 항공훈련학원 · 선박운전학원
80929	기타 기술 및 직업 훈련 학원	기타의 기술분야에 대하여 전문적인 훈련을 수행하는 산업활동 <예 시> · 통신기술학원 · 자동차정비학원 · 양재학원 · 미용학원 · 직업훈련원 · 모형제작학원
8093	일반 교습 학원	
80931	일반 입시 학원	상급학교 진학 및 각종 시험을 위한 일반 교과과정을 교육하는 산업활동 <예 시> · 입시학원 · 고시학원 · 일반교과 교습소 · 속셈학원 <제 외> · 기술관련 자격증 시험교육(8091, 8092)
80932	언어 학원	회화 또는 시험을 위하여 외국어 강습을 수행하는 산업활동을 말한다. 외국인을 대상으로 한 한국어학원도 포함 <예 시> · 외국어학원 · 회화학원 <제 외> · 언어교정학원(80999)
80933	방문 및 통신 교육 학원	방문 및 통신방법으로 일반 교과 교육을 하는 산업활동 <예 시> · 방문 교육 · 학습지활용 방문교육 · 통신이용 교육 · 인터넷이용 교육 <제 외> · 정규교과과정의 통신교육(802, 803)
8099	그의 기타 교육기관	
80991	사회교육시설	국민의 평생교육을 위한 교육시설로서, 다른 곳에 분류되지 않은 산업활동 <예 시> · 사회교육시설 · 학교부설 사회교육원 · 시민단체부설 사회교육원
80992	예술 학원	음악, 미술, 연극, 무용 등 예술에 관한 학습을 하는 산업활동 <예 시> · 음악학원 · 미술학원 · 무용학원 · 연기학원 · 예술입시학원 · 모델학원
80999	그의 기타 분류안된 교육기관	달리 분류되지 않은 교육기관 <예 시> · 속독학원 · 용변학원 · 체육 전문강사 교육 · 체육 입시학원 <제 외> · 시설없이 운동강습하는 서비스(88329) · 무술교육시설(88391)

P. 보건 및 사회복지사업

산업분류		내 용 및 예 시
분류번호	항 목 명	
85	보건업	
851	의료업	
8511	병원	
85111	종합 병원	100인 이상의 입원시설과 일정수준 이상의 진료과목을 설치하고 의사가 입원환자를 위주로 진료행위를 하는 의료기관
85112	일반 병원	30인 이상의 입원시설을 갖추고 의사가 입원환자를 위주로 진료행위를 하는 의료기관 <예 시> · 일반병원 · 외과 전문병원 · 내과 전문병원 · 정신병원 · 노인병원 · 보건의료원 · 군 및 교도소 병원 · 결핵병원 · 나병원 · 전염병원
85113	치과 병원	입원시설을 갖추고 치과의사가 입원환자를 위주로 진료행위를 하는 의료기관
85114	한방 병원	입원시설을 갖추고 한의사가 입원환자를 위주로 진료행위를 하는 의료기관
8512	의원	
85121	일반 의원	치과 및 한의원, 방사선진단 및 병리검사의원을 제외하고, 전문의 또는 일반의사가 외래환자를 위주로 진료행위를 하는 의료기관을 말한다. 이 진료기관은 일정규모 이하의 입원시설을 갖춘 경우도 있음. <예 시> · 내과 · 소아과 · 정신과 · 외과
85122	방사선진단 및 병리검사의원	혈액검사 및 진단촬영을 포함한 진단서비스를 제공하는 의료기관 <예 시> · 엑스레이촬영 의원 · 의료검사 의원 <제 외> · 미생물성분분석(74411)
85123	치과 의원	치과의사가 외래환자를 위주로 진료행위를 하는 의료기관 <제 외> · 치과병원(85112)
85124	한의원	한의사가 외래환자를 위주로 진료행위를 하는 의료기관 <제 외> · 한방병원(85113)
8513	공중 보건 의료업	
85130	공중 보건 의료업	관할구역에서 정부기관이 일반국민을 대상으로 각종 질병의 예방, 공중보건, 건강관리 및 의료행위를 하는 기관 <예 시> · 보건소 · 보건지소
8519	기타 의료업	
85191	조산원	조산사가 조산업무를 수행하는 산업활동 <제 외> · 산후조리원(93993)
85192	유사 의료업	침구 등의 유사 의료행위를 행하는 산업활동
85193	구급차 서비스업	자동차, 선박 및 항공기 등으로 환자이송과 응급치료를 하는 산업활동을 말한다. 차량에는 훈련된 직원이 조작하는 응급구조장비가 장착되어있음.
85199	그외 기타 의료업	독립적인 간호사를 포함한 기타 의료행위를 하는 산업활동 <예 시> · 혈액은행 · 장기은행 · 의무기록 서비스 · 독립적인 간호사
852	수의업	
8520	수의업	
85200	수의업	동물 질병의 예방, 치료를 수행하는 산업활동 <예 시> · 애완동물 치료 · 동물병원 · 수의관련 실험 서비스 <제 외> · 동물사육 관련 서비스(01430)

P. 보전 및 사회복지사업

산업분류		내 용 및 예 시
분류번호	항 목 명	
86	사회복지사업	
861	수용 복지시설	
8611	노인 수용 복지시설	
86110	노인 (수용) 복지시설	노인을 입소시켜 숙식, 간단한 치료 및 일상생활의 편의를 제공하는 산업활동을 말한다 <예 시> · 양로시설, 무료 · 노인요양시설, 무료 · 실비양로시설 · 실비노인요양시설 <제 외> · 노인 전용주택 임대(70111)
8612	심신장애인 수용 복지시설	
86121	신체장애인 수용 복지시설	신체장애인에게 숙식과 장애극복 훈련을 제공하는 산업활동
86122	정신질환자 (및) 약물남용자 수용 복지시설	정신질환자 및 약물남용자를 입소시켜 숙식 및 간단한 치료활동을 제공하는 산업활동 <예 시> · 마약중독자 요양시설 · 정신지체아동 보호시설
8613	기타 수용 복지시설	
86131	아동 및 부녀자 수용 복지시설	자립능력에 제약을 받는 아동 및 부녀자를 입소시켜 숙식 등을 제공하는 산업활동 <예 시> · 영유아 보호시설 · 미혼모 보호시설 · 윤락녀 보호시설 · 모자 보호시설 · 청소년 보호시설 · 피해여성 보호시설 <제 외> · 정신지체아동 보호시설(86122)
86139	그외 기타 수용 복지시설	달리 분류되지 않은 수용복지시설을 운영하는 산업활동 <예 시> · 부랑인 수용복지시설
862	비수용 복지시설	
8621	보육 시설	
86210	보육 시설	보호자로부터 위탁을 받아 유아 및 취학전 어린이를 보육하는 산업활동 <예 시> · 놀이방 · 직장 보육시설 · 탁아시설 <제 외> · 아동교육기관(80110)
8629	기타 비수용 복지사업	
86291	직업 재활원	신체장애자와 실업자 등에게 직업재활 및 취업서비스를 제공하는 산업활동을 말한다. 직업재활상담 서비스도 포함 <예 시> · 부랑자 직업재활원 · 직업재활 상담 <제 외> · 수용재활원(8612)
86299	그외 기타 비수용 복지시설	사회적으로 도움이 필요한 사람에게 숙식제공이외의 도움을 직접 제공하는 달리 분류되지 않은 산업활동 <예 시> · 장애자지원 봉사단체 · 유아지원 봉사단체 · 사회복지상담시설 · 재난구호시설 · 무료급식소 · 노인지원 봉사단체 · 사회복지관 · 복지관련 전화상담서비스 · 법률구조기관 · 입양알선기관

Q. 오락, 문화 및 운동관련서비스업

산업분류		내 용 및 예 시
분류번호	항 목 명	
87	영화, 방송 및 공연 산업	
871	영화 산업	
8711	영화 및 비디오 제작업	
87111	일반 영화 및 비디오 제작업	<p>일반 영화 및 비디오를 제작하는 산업활동을 말한다. 제작과 결합된 배급활동도 포함</p> <p><예 시></p> <ul style="list-style-type: none"> · 극 비디오제작 · 교육용 비디오 제작 · 극영화 제작 · 뮤직비디오 제작 <p><제 외></p> <ul style="list-style-type: none"> · 광고용 영화제작(87113)
87112	만화 영화 및 비디오 제작업	<p>실사 또는 컴퓨터그래픽 등을 이용하여 만화 영화 및 비디오를 제작하는 산업활동</p>
87113	광고 영화 및 비디오 제작업	<p>특정 사업체 및 제품 등을 광고하는 영화 및 비디오를 제작하는 산업활동</p> <p><예 시></p> <ul style="list-style-type: none"> · 텔레비전용 광고물제작 · 공익광고 영화 제작 · 홍보영화 제작
87114	방송 프로그램 제작업	<p>방송활동과 결합되지 않고, 텔레비전 방송용 프로그램만을 전문적으로 제작하는 산업활동</p> <p><예 시></p> <ul style="list-style-type: none"> · 텔레비전 쇼 제작 · 텔레비전 프로덕션 <p><제 외></p> <ul style="list-style-type: none"> · 라디오프로그램 제작(87312) · 방송채널에 의한 유선 및 위성 프로그램 공급업(87221)
8712	영화 및 비디오 제작관련 서비스업	
87120	영화 및 비디오 제작관련 서비스업	<p>일반 또는 광고영화 제작에 관련된 필름가공, 필름의 편집 및 복제(영화필름), 더빙, 필름검사 등의 서비스를 독립적으로 수행하는 산업활동</p> <p><제 외></p> <ul style="list-style-type: none"> · 영화필름 이외의 오디오, 비디오 원판 복제(2230)
8713	영화 배급업	
87130	영화 배급업	<p>영화 및 비디오의 배급권을 획득하고, 이를 극장, 방송사 및 기타 상영자(일반소비자 제외)에게 배급하는 산업활동</p> <p><예 시></p> <ul style="list-style-type: none"> · 비디오 배급 · 텔레비전프로그램 배급 <p><제 외></p> <ul style="list-style-type: none"> · 일반대중을 상대로 비디오를 임대하는 산업활동(71301)
8714	영화 및 비디오 상영업	
87141	영화관 운영업	<p>야외 또는 실내에서 영사시설을 갖추고 영화를 상영하는 산업활동</p> <p><예 시></p> <ul style="list-style-type: none"> · 실내 영화관 · 비행기 영화상영, 독립 · 자동차 영화관 · 영화페스티벌 상영 · 비디오물 상영전용 영화관 · 야외 영화관 <p><제 외></p> <ul style="list-style-type: none"> · 영화관 등의 상영장을 임대하는 산업활동(70112)
87142	비디오물 감상실 운영업	<p>모니터를 이용한 비디오물 감상실을 운영하는 산업활동</p> <p><예 시></p> <ul style="list-style-type: none"> · 비디오 방

Q. 오락, 문화 및 운동관련서비스업

산업분류		내 용 및 예 시
분류번호	항 목 명	
8732	공연단체	
87321	연극단체	<p>실황극을 공연하는 공연단체를 운영하는 산업활동을 말한다. 이 사업체는 극장시설을 소유할 수 있음.</p> <p><예 시></p> <ul style="list-style-type: none"> · 음악연극 단체 · 뮤지컬 극단 · 인형 극단 · 오페라 극단 · 코미디 극단 <p><제 외></p> <ul style="list-style-type: none"> · 독립적인 자영연예인 활동(8733)
87322	무용 및 음악단체	<p>무용 및 음악단체를 운영하는 산업활동</p> <p><예 시></p> <ul style="list-style-type: none"> · 현대무용단 · 고전무용단 · 포크댄스단 · 오케스트라 · 재즈단 · 국악단체 · 발레단 · 밴드 · 탭댄스단
87329	기타 공연단체	<p>기타 공연예술단체를 운영하는 산업활동</p> <p><예 시></p> <ul style="list-style-type: none"> · 서커스단 · 아이스스케이팅단 · 마술쇼단
8733	자영 예술가	
87331	공연 예술가	<p>배우, 가수, 성악가, 무용수, 스타트맨 등 공연에 직접 참가하여 자신의 신체를 이용한 예술행위를 하는 독립된 공연 예술가</p> <p><예 시></p> <ul style="list-style-type: none"> · 텔런트 · 성우 · 마술가
87332	비공연 예술가	<p>공연 예술가를 제외한 예술가</p> <p><예 시></p> <ul style="list-style-type: none"> · 저술가 · 만화가 · 회화 복원가 · 디자이너(무대 및 조명) · 사진감독 · 작사가 · 작가 · 프로듀서 · 조각가 · 화가 · 영화감독 · 작곡가 <p><제 외></p> <ul style="list-style-type: none"> · 상업미술가(74603)
8734	공연관련 산업	
87341	공연 기획업	<p>공연예술 행사를 기획, 조직 및 관리하는 산업활동을 말한다. 이 사업체는 공연시설을 소유할 수 있음.</p>
87342	배역 및 제작관련 대리업	<p>영화, 텔레비전, 연극제작을 위하여 제작자의 주문에 따라 연기자를 공급하는 배역 서비스와 연극제작, 스포츠 또는 기타 공연물 제작에 관련하여 제작자를 대리하여 장소 및 예약 등을 대리하는 산업활동</p> <p><제 외></p> <ul style="list-style-type: none"> · 독립적인 연예인 또는 예술가의 대리활동(75995)
87349	기타 공연관련 산업	<p>기타 공연관련 산업을 수행하는 산업활동이 포함</p> <p><예 시></p> <ul style="list-style-type: none"> · 조명장치 설치 및 운영 · 음향장치 설치 및 운영 · 무대예술 운영업 · 연극배경 장치 운영 · 무대설비 설치 운영 · 입장권 판매시설 운영

Q. 오락, 문화 및 운동관련서비스업

산업분류		내 용 및 예 시
분류번호	항 목 명	
88	기타 오락, 문화 및 운동관련 산업	
881	뉴스 제공업	
8810	뉴스 제공업	
88100	뉴스 제공업	신문 또는 정기 간행물의 발행사, 방송사, 정보제공업자 등에 뉴스리포터, 뉴스사진 등을 공급하는 산업활동 <예 시> · 뉴스 공급 · 뉴스사진 공급 <제 외> · 신문 또는 정기간행물을 발간하는 사업체의 일상적인 활동으로 수행되는 뉴스제공(2212) · 신문 및 기타 정기간행물의 판매 활동(51 또는 52) · 방송사의 프로그램 제작을 위하여 일상적으로 수행되는 뉴스제공(872) · 자유기고가, 뉴스통신원, 사진작가, 가사 작성자 및 만화가의 서비스(87332)
882	도서관, 기록보존소, 박물관 및 기타 문화관련 산업	
8821	도서관, 기록보존소 및 독서실	
88211	도서관 및 기록보존소	열람시설을 갖추고 도서열람 서비스를 제공하는 도서관, 시청각실, 자료센터, 기록보존소 등을 운영하는 산업활동을 말한다. 이 사업체는 기록물들을 인터넷 등으로 제공할 수 있음. <예 시> · 도서관(국·공·사립) · 시청각실 · 기록매체 보존소 · 책 기록보존소 <제 외> · 서적을 임대하는 활동(71302) · 데이터 베이스 활동(72400) · 각 기관 직원 전용부설 도서실은 그 기관의 산업활동에 따라 분류
88212	독서실 운영업	숙박시설 없이 일반대중을 대상으로 각종 도서를 읽을 수 있는 장소를 제공하는 산업활동 <예 시> · 독서실 운영 <제 외> · 숙박형 독서실(551)
8822	박물관 및 사적지 관리 운영업	
88221	박물관 운영업	일반대중에게 미술공예품, 조각품, 순수과학물, 응용과학물, 문화재 등을 진열하여 관람시키는 일반 또는 전문 박물관시설을 운영하는 산업활동 <예 시> · 천문관 · 과학관 · 미술관 · 예술품 전시관 · 역사박물관 <제 외> · 미술품을 소매하는 화랑(52661)
88222	사적지 관리 운영업	역사적인 유적지, 전적지, 사적지, 고궁 등 사적명소를 보존·전시하는 산업활동
8823	식물원, 동물원 및 자연공원	
88231	식물원 및 동물원	일반대중이 관람할 수 있도록 산 식물 및 동물을 일정 시설에서 보존·관리하는 산업활동을 말하며, 관람목적의 수족관 운영이 포함 <제 외> · 관상어를 소매하는 수족관 운영(52692)
88232	자연공원 및 유사시설 운영업	자연지역의 보존 및 전시에 종사하는 산업활동 <예 시> · 자연공원, 휴양용 · 휴양림 운영 · 자연보존원 · 야생생물보존구역관리
883	경기 및 오락 스포츠업	
8831	경기장 운영업	
88311	실내 경기장 운영업	농구, 배구, 권투, 레슬링, 유도, 태권도, 씨름, 수영 등의 경기를 위한 관람석이 있는 실내 경기장을 운영하는 산업활동
88312	실외 경기장 운영업	육상경기, 축구, 야구, 럭비, 하키 등 각종 필드경기를 위한 관람석이 있는 실외 경기장을 운영하는 산업활동
88313	경마 및 경주장 운영업	경마, 자동차, 사이클, 동물 등이 경기할 수 있는 관람석이 있는 경주장을 운영하는 산업활동 <예 시> · 경륜장 · 자동차 경주장 · 경마장 · 투우장 <제 외> · 경기장과 독립된 마권 발행소(88995)

Q. 오락, 문화 및 운동관련서비스업

산업분류		내 용 및 예 시
분류번호	항 목 명	
8832	경기 전문 종사업	
88321	프로 및 실업 경기단체	<p>각종 유료경기에 참가하는 프로 및 실업경기단체를 말한다. 이 사업체는 경기장을 소유할 수 있음.</p> <p><예 시></p> <ul style="list-style-type: none"> · 프로야구단 · 프로농구단 · 프로축구단 · 실업경기단체
88329	기타 경기 전문 종사업	이 산업에는 독립된 운동선수, 경마 및 차 소유주, 코치, 스포츠 행사 기획자, 경기후원단체, 시설이 없는 운동강습업체, 경마 및 경주권의 훈련활동 등이 포함
8833	골프장 및 스키장 운영업	
88331	골프장 운영업	<p>골프코스 및 기타 관련 설비를 운영하는 산업활동을 말한다. 이 사업체는 본질적인 산업활동을 수행하면서 부수적으로 관련 장비임대, 강습을 수행할 수 있음.</p> <p><제 외></p> <ul style="list-style-type: none"> · 골프연습장(88399)
88332	스키장 운영업	<p>숙박시설과 독립된 스키장 및 스키리프트를 운영하는 산업활동을 말한다. 이 사업체는 본질적인 산업활동을 수행하면서 부수적으로 스키강습, 관련 장비임대 등을 할 수 있음.</p> <p><제 외></p> <ul style="list-style-type: none"> · 눈썰매장(88399) · 숙박시설과 결합된 스키장(551)
8839	기타 운동시설 운영업	
88391	체력단련시설 운영업	<p>심신을 단련하는 시설을 운영하는 산업활동</p> <p><예 시></p> <ul style="list-style-type: none"> · 무술도장 · 에어로빅시설 · 단전호흡(신체기공)시설 · 헬스클럽 <p><제 외></p> <ul style="list-style-type: none"> · 무도장(88991)
88392	수영장 운영업	<p>관람석이 없는 수영장을 운영하는 사업체의 산업활동</p> <p><제 외></p> <ul style="list-style-type: none"> · 관람석이 있는 실내 수영경기장(88311)
88393	볼링장 운영업	볼링장 시설을 운영하는 산업활동
88394	당구장 운영업	당구장 시설을 운영하는 산업활동
88395	종합 오락운동 시설 운영업	<p>동일 건물내에서 복합적인 오락운동시설을 운영하는 산업활동</p> <p><예 시></p> <ul style="list-style-type: none"> · 종합사회체육시설 · 복합체육시설
88399	그외 기타 운동시설 운영업	<p>달리 분류되지 않은 운동시설을 운영하는 산업활동을 말한다. 이 사업체는 부수적으로 강습 및 관련장비의 임대활동 등을 수행할 수 있음.</p> <p><예 시></p> <ul style="list-style-type: none"> · 스쿼시장 · 테니스장 · 요트장 · 야구연습장 · 골프연습장 · 롤리스크이트장 · 조정장 · 탁구장 · 승마연습장 · 카누장 <p><제 외></p> <ul style="list-style-type: none"> · 오락용 사격장(88919)
889	기타 오락관련 사업	
8891	오락장 운영업	
88911	전자 게임장 운영업	<p>컴퓨터가 아닌 전자게임기를 갖춘 시설을 운영하는 산업활동</p> <p><예 시></p> <ul style="list-style-type: none"> · 아케이드 게임장 · 전자오락실
88912	컴퓨터 게임방 운영업	<p>인터넷 또는 시디롬 등에 의한 컴퓨터 게임을 주로 제공하는 시설을 운영하는 산업활동</p> <p><예 시></p> <ul style="list-style-type: none"> · 인터넷 게임방 · PC 게임방 <p><제 외></p> <ul style="list-style-type: none"> · 직접 정보를 축적하여 온라인상으로 제공(72400) · 게임위주가 아닌 컴퓨터플라자 운영(72900)
88913	노래방 운영업	노래방을 운영하는 산업활동

Q. 오락, 문화 및 운동관련서비스업

산업분류		내 용 및 예 시
분류번호	항 목 명	
88919	기타 오락장 운영업	이 산업에는 오락적 성격의 관람 및 놀이시설을 운영하는 산업활동이 포함. <예 시> · 유령의 집, 관람장 · 기계적 동물 모형 관람장 · 오락 사격장 · 모형관람시설 · 목마임대 <제 외> · 유원지 및 테마파크 운영업(88992)
8892	수상오락 서비스업	
88921	해수욕장 운영업	해수욕장을 운영하는 산업활동
88929	기타 수상오락 서비스업	기타 수상오락서비스를 제공하는 산업활동 <예 시> · 레저보트용 정박시설운영업 · 마리나업 · 유료 낚시터 운영 · 실내낚시장 운영 · 오락용 낚시배 운영 · 오락용 보트임대, 물놀이시설내
8899	그외 기타 오락관련 산업	
88991	무도장 운영업	주류 및 식사가 제공되지 않는 무도장, 댄스홀, 댄스교습소 등을 운영하는 산업활동 <예 시> · 무도장 · 댄스교습소 · 댄스홀 · 콜라텍 <제 외> · 무도유희주점 및 디스코클럽 운영(5523)
88992	유원지 및 테마파크 운영업	기계적인 탑승 놀이기구, 수상탑승기구, 전시장, 쇼 및 게임장, 휴식시설 등의 종합적인 놀이시설을 갖춘 유희장을 운영하는 산업활동 <예 시> · 유원지 운영 · 테마파크운영 · 각종 놀이기구 운영 <제 외> · 유원지 이외의 공원운영(88993)
88993	체육공원 및 유사 공원 운영업	일반대중이 여가생활을 하면서 이용할 수 있는 경기용 코트, 운동장 및 산책로 등을 설치하여 건전한 신체와 정신을 배양함을 목적으로 조성된 체육공원 및 유사 공원을 운영하는 산업활동 <예 시> · 체육공원 운영 · 시민공원 · 시립공원 <제 외> · 유원지 운영업(88992) · 자연공원 및 휴양림 운영업(88232)
88994	기원 운영업	바둑, 장기, 체스, 카드놀이 및 유사 경기시설을 운영하는 산업활동
88995	도박장 운영업	경마 마권발행소(독립된), 카지노, 슬롯머신, 카드게임, 빙고, 룰렛, 주사위게임 등 각종 도박시설을 운영하는 산업활동을 말한다. 마권영업, 복권발행업 등도 이 산업에 포함 <제 외> · 복권판매소(88999)
88999	그외 기타 분류안된 오락관련 산업	이 산업에는 레크레이션용 레도시설 및 유사오락설비(독립된), 전망탑 등을 운영하는 산업활동이 포함 <예 시> · 복권판매업 · 천연동굴 관리 운영 · 전망탑 운영 · 숙박시설없는 청소년수련원 <제 외> · 자전거, 경기용품 및 기타 오락용품 임대(71303) · 상업 및 산업 박람회 대행(75994) · 박물관, 미술관, 과학관 운영(88221) · 관광지의 승객운송목적용 케이블카 및 트롤리버스를 독립적으로 운영하는 경우(60239) · 전시시설 임대(70112)

R. 기타 공공, 수리 및 개인서비스업

산업분류		내 용 및 예 시
분류번호	항 목 명	
90	하수처리, 폐기물처리 및 청소관련 서비스업	
901	하수, 분뇨 및 축산폐기물 처리업	
9011	하수 처리업	
90110	하수 처리업	하수를 수집, 처리, 방류하는 하수도관시설 및 하수처리시설을 운영하는 산업활동 <예 시> · 하수펌프장 · 하수도관시설 운영 <제 외> · 산업폐수 처리시설 운영(9022)
9012	분뇨 및 축산폐기물 처리업	
90121	분뇨 처리업	분뇨의 수집, 운반 및 처리를 수행하는 산업활동 <예 시> · 정화조 청소업 · 화장실 운영
90122	축산폐기물 처리업	가축사육장에서 배출되는 액체성 또는 고체성 오염물질의 수집, 운반 및 처리하는 산업활동 <예 시> · 축산분뇨 수집 및 운반업 · 축산폐수 공용처리시설 · 동물사체 수집 및 처리 <제 외> · 축산분뇨를 이용한 유기질비료 제조(24149)
902	폐기물 수집운반 및 처리업	
9021	폐기물 수집 운반업	
90211	지정의 폐기물 수집 운반업	가정 및 사업장에서 발생하는 무해폐기물(지정의 폐기물)을 수집·운반하는 산업활동 <예 시> · 무해 고체폐기물 수집운반 · 건축폐기물 수집운반 · 생활폐기물 수집운반 · 무해 산업폐기물 수집운반
90212	지정 폐기물 수집 운반업	사업장 폐기물중 주변환경을 오염시킬 수 있는 유해물질로서 특별관리되는 폐기물(지정 폐기물)을 수집·운반하는 산업활동을 말한다. <예 시> · 지정폐기물 수집운반 · 폐산 수집운반 · 폐알칼리 수집운반 · 폐석면 수집운반 · 선박유출기름 수거운반 · 병원 폐기물 수집운반
9022	폐기물 처리업	
90221	지정의 폐기물 처리업	무해폐기물(지정의 폐기물)을 매립, 소각 등의 방법으로 처리하는 시설을 운영하는 산업 활동을 말한다. 이 사업체는 처리과정에서 부수적으로 열과 증기를 생산할 수 있음. <예 시> · 무해폐기물 소각로 · 무해폐기물 매립장 · 무해폐기물 수집운반 및 처리
90222	지정 폐기물 처리업	유해폐기물(지정폐기물) 처리시설을 운영하는 산업활동 <예 시> · 지정폐기물 수집운반 및 처리 · 폐수오니 처리 · 의료적출물 처리
90223	건축폐기물 처리업	건축관련 폐기물(건물 해체물 등)의 처리시설을 운영하는 산업활동을 말한다. 이 사업체는 처리과정에서 재활용이 가능한 골재를 부수적으로 얻을 수 있다. 광재 및 분진, 폐주물사를 처리하는 사업제도 포함 <제 외> · 재생골재와 기타 재료를 혼합하여 특정제품(벽돌 등) 생산(26)
9023	방사성폐기물 수집운반 및 처리업	
90230	방사성폐기물 수집운반 및 처리업	폐기대상인 방사성폐기물을 수집·운반 및 처리하는 산업활동
903	공공장소 청소 및 유사 서비스업	
9030	공공장소 청소 및 유사 서비스업	
90300	공공장소 청소 및 유사 서비스업	거리청소, 제설 및 기타 유사 서비스를 수행하는 산업활동을 말한다. <예 시> · 거리청소 서비스 · 도로청소 서비스 · 제설 서비스 · 활주로 청소 · 해수욕장 청소 <제 외> · 건물 및 기타 사업장 청소(7592) · 농업과 연관된 구충서비스(014)

R. 기타 공공, 수리 및 개인서비스업

산업분류		내 용 및 예 시
분류번호	항 목 명	
91	회원 단체	
911	산업 및 전문가 단체	
9111	산업 단체	
91110	산업 단체	동일분야의 산업에 종사하는 기업 상호간의 이익증진을 위하여 조직 단체를 말한다. 이 단체는 회원용 출판물의 발간, 홍보활동을 수행할 수 있음. <예 시> · 제조업자 단체 · 상공회의소 · 경영자 단체 · 무역협회 · 지역경제단체 · 중소기업협동조합중앙회 · 농민단체 · 대한병원협회
9112	전문가 단체	
91120	전문가 단체	특정직업분야에 종사하는 회원의 이익 향상을 위하여 조직된 단체 <예 시> · 전문가 단체 · 특정 직업인 단체 · 대한변호사협회 · 대한의사협회 · 전문학회 · 예술인단체 <제 외> · 전문가 단체에 의한 교육활동은 (80)의 적합한 항목에 분류
912	노동조합	
9120	노동조합	
91200	노동조합	근로조건 유지·개선 및 기타 근로자의 경제적·사회적 지위 향상을 위하여 피고용자로 구성된 단체 <예 시> · 산업별 노동조합 · 지역단위의 노동조합 · 전국단위의 노동조합 <제 외> · 교육서비스(80)
919	기타 회원 단체	
9191	종교 단체	
91911	불교 단체	불교계통의 사찰, 포교소 등
91912	기독교 단체	기독교계통의 교회 및 포교소 등
91913	천주교 단체	천주교계통의 성당 및 포교소 등
91914	민족종교 단체	천도교, 원불교, 증산도 등 한국에서 자생한 종교단체
91919	기타 종교 단체	기타 종교단체로서 유교, 회교 등이 포함
9192	정치 단체	
91920	정치 단체	정당 및 기타 정치단체 <예 시> · 정당 · 정치인후원단체 · 선거운동단체
9193	시민운동 단체	
91931	환경운동 단체	환경 및 야생물의 보호 및 보존에 종사하는 단체 <예 시> · 동물보호단체 · 자연보호단체 · 환경운동단체
91939	기타 시민운동 단체	특정 사회·정치적 대의를 옹호하는 기타 시민운동단체 <예 시> · 인권 옹호단체 · 납세자 옹호단체 · 평화 옹호단체 · 약물남용예방 옹호단체 · 소비자보호단체
9199	그외 기타 회원 단체	
91990	그외 기타 회원 단체	달리 분류되지 않은 회원단체 <예 시> · 자선단체 · 장학기금운영단체 · 종교적 성격의 기부단체 · 대한민국의학원 · 한국학술진흥재단 · 지역기부금단체 · 특수 집단보호 단체 · 청소년 단체(보이스카웃, 걸스카웃) · 재향군인협회 · 동창회 · 동호인 단체(사진클럽, 원예클럽, 공예클럽, 우표수집가 협회) <제 외> · 전문가 단체(9112)

R. 기타 공공, 수리 및 개인서비스업

산업분류		내 용 및 예 시
분류번호	항 목 명	
92	수리업	
921	기계장비 수리업	
9211	일반 기계 수리업	
92111	건설 및 광업용 기계장비 수리업	건설 및 광업용 기계장비를 전문적으로 수리·유지하는 산업활동을 말한다
92119	기타 일반 기계 수리업	기타 일반 기계장비를 전문적으로 수리·유지하는 산업활동 <예 시> · 조립금속제품 수리 · 농림 및 축산용 기계 수리 · 선박부품 수리 · 보일러 수리 · 금속제 드럼 재생 · 항공기부품수리
9212	전기, 전자, 통신 및 정밀기기 수리업	
92121	컴퓨터 및 사무용 기기 수리업	컴퓨터(주변기기 포함) 및 사무용 기기를 전문적으로 수리·유지하는 산업활동 <예 시> · 잉크젯 카트리지 재생 <제 외> · 컴퓨터시설 경영관리, 대리(72320)
92122	통신장비 수리업	무선전화기를 포함한 통신장비를 전문적으로 수리·유지하는 산업활동 <제 외> · 텔레비전, 라디오 등 가정용 통신장비 수리(92310)
92123	전기 및 정밀기기 수리업	전기 및 정밀장비를 전문적으로 수리·유지하는 산업활동 <제 외> · 냉장고, 세탁기 등 가전제품 수리(92310)
922	자동차 및 이륜 자동차 수리업	
9221	자동차 수리업	
92211	자동차 종합 수리업	승용차, 트럭 및 트레일러 등의 자동차를 전기 및 기계적인 방법으로 차량 전 부분을 종합적으로 수리하는 산업활동 <예 시> · 자동차 정비소(종합수리) · 덤프 및 레미콘 종합수리
92212	자동차 전문 수리업	자동차의 기관, 차체, 제동조직, 용접 및 도장, 연계조직, 차축, 운전기어 및 튜브, 내장품 등 자동차의 특정부분만을 전문적으로 수리하는 산업활동을 말한다. 자동차 각 부위의 일상적인 단순 수리활동을 포함한다. <예 시> · 카센타(전문수리) · 자동차 도장 · 자동차 내장전문 수리 · 자동차 유리 및 내장품 수리(내장품판매 제외) · 자동차 타이어 및 튜브수리 · 자동차 경정비 · 카인테리어(전문수리)
92213	자동차 세차업	자동차 세차 및 유사활동을 수행하는 산업활동 <예 시> · 동전식 세차장 운영 · 수세식 세차장 운영 · 윤활유 교환 서비스 · 차량 광택처리 서비스 · 차량 왁스처리 <제 외> · 자동차 도장 활동(92212)
9222	이륜자동차 수리업	
92220	이륜자동차 수리업	이륜자동차 및 실상용 차량을 수리·유지하는 산업활동 <예 시> · 이륜 자동차 수리 · 실상용 차량 수리 · 오토바이 수리

R. 기타 공공, 수리 및 개인서비스업

산업분류		내 용 및 예 시
분류번호	항 목 명	
923	개인 및 가정용품 수리업	
9231	가전제품 수리업	
92310	가전제품 수리업	<p>각종 가정용 전기제품 및 용품을 전문적으로 수리하는 산업활동</p> <p><예 시></p> <ul style="list-style-type: none"> · 가정용 전자제품 수리 · 가정용 전기제품 수리 · 가정용 통신기기 수리 · 가정용 전기수리
9239	기타 개인 및 가정용품 수리업	
92391	신발, 의복 및 기타 가정용 직물제품 수리업	<p>각종 의복, 신발 및 기타 가정용 가죽제품 또는 직물제품을 전문으로 수리하는 산업활동</p> <p><예 시></p> <ul style="list-style-type: none"> · 신발 수리 · 가죽제품 수리 · 의복 수리 · 직물제품 수리 · 가방, 지갑, 핸드백 수리
92392	시계, 귀금속 및 악기 수리업	<p>시계, 귀금속의 장신구 및 악기를 전문적으로 수리하는 산업활동</p> <p><예 시></p> <ul style="list-style-type: none"> · 시계 수리 · 귀금속 제품 수리 · 악기 수리
92399	그외 기타 개인 및 가정용품 수리업	<p>이 산업에는 가정용 철물, 수공구 및 정원용 장비, 카메라, 가구, 운동기구 등의 가정용품을 전문적으로 수리하는 산업활동이 포함</p> <p><예 시></p> <ul style="list-style-type: none"> · 가정용 철물 수리 · 보일러 수리 · 운반식 석유히터 수리 · 가구 수리 · 운동기구 수리 · 계측기 수리 · 가정용 기기 수리(비전기식) · 가정용 가스기기 수리 · 재봉틀 수리(비전기식) · 카메라 수리 · 자전거 수리 · 가정용품 종합수리 <p><제 외></p> <ul style="list-style-type: none"> · 컴퓨터 및 기타 사무회계 기계 수리활동(92121)

R. 기타 공공, 수리 및 개인서비스업

산업분류		내 용 및 예 시
분류번호	항 목 명	
93	기타 서비스업	
931	미용, 욕탕 및 유사 서비스업	
9311	이용 및 미용업	
93111	이용업	손님의 머리카락 및 수염을 깎거나 다듬는 등의 방법으로 손님의 용모를 단정하게 하는 산업활동 <예 시> · 이발소 · 이용원
93112	미용업	손님의 얼굴, 머리, 피부 등을 손질하여 손님의 외모를 아름답게 꾸미는 산업활동 <예 시> · 미장원 · 화장술 제공업 · 뷰티살롱 · 손, 발 관리업
9312	욕탕, 마사지 및 기타 미용관련 서비스업	
93121	욕탕업	실내외를 불문하고, 대중탕, 가족탕, 한증막, 사우나탕, 증기탕 및 온탕 등을 운영하는 산업활동 <예 시> · 대중 목욕탕 · 온천탕 · 찜질방 · 황토방
93122	마사지업	일반대중에게 안마, 마사지 등으로 신체에 물리적 자극을 가하는 시설을 운영하는 산업활동 <제 외> · 지압치료(85192)
93129	기타 미용관련 서비스업	이 산업에는 고객이 원하는 체형을 만들거나 유지하기 위하여 비의료적인 서비스를 제공하는 비만관리센터(식이보조 식품을 부수적으로 판매가능)가 포함 <예 시> · 다이어트센터 · 체중감량센터 · 시간제로 운영되는 휴식시설(휴게텔, 산소방 등)
939	그외 기타 서비스업	
9391	세탁업	
93911	산업용 세탁업	산업 또는 상업 사용자를 대상으로 산업 및 상업용 세탁물을 세탁하는 산업활동
93912	가정용 세탁업	일반대중을 대상으로 각종 세탁물을 수집 및 세탁하는 산업활동을 말한다. 동전조작식 또는 셀프서비스형 세탁시설(아파트 및 기숙사 등에서 설치가능)을 운영하는 산업활동도 포함 <예 시> · 드라이크리닝 · 동전조작식 세탁시설 · 빨래방, 동전조작식 <제 외> · 세탁물 공급업(93913)
93913	세탁물 공급업	개인, 상업 및 산업사용자와의 계약에 의하여 타월, 냅킨, 식탁보, 가운, 기저귀 및 기타 린넨제품, 작업복, 보호복, 안전장갑, 청정실용 의복 등을 반복적으로 세탁·공급하는 산업활동 <예 시> · 린넨 공급업 · 의료기관 세탁물공급업 · 물수건 대여업 · 기저귀 대여업 · 걸레 대여업 · 유니폼 세탁공급업

S. 가사서비스업

산업분류		내용 및 예시
분류번호	항목명	
95	가사 서비스업	
950	가사 서비스업	
9500	가사 서비스업	
95000	가사 서비스업	개인 가정에 고용된 각종 가사 담당자의 산업활동 <예 시> · 개인 가사서비스(가정에 고용된) · 요리사, 가정부, 세탁부, 보모, 유모, 참모, 개인비서, 집사, 운전사, 정원 관리원, 가정교사(가정에 고용된) <제 외> · 인력을 공급, 감독하는 사업체(75121) · 가사 서비스를 제공하는 개인 또는 경영단위는 그 주된 활동내용에 따라 분류

T. 국제 및 기타 외국기관

산업분류		내용 및 예시
분류번호	항목명	
99	국제 및 외국기관	
990	국제 및 외국기관	
9900	국제 및 외국기관	
99001	주한 외국공관	
99009	기타 국제 및 외국기관.	기타 국제 및 외국기관

Ⅲ. 한국표준산업분류 색인표
(가 나 다 순)

사 업 의 종 류	산업분류	사 업 의 종 류	산업분류
119구급대	76405	CAD(컴퓨터응용설계)시스템통합설계	72100
1급자동차정비서비스	92211	CAD교육	80911
1차가공목제품도매	51511	CAE(컴퓨터응용엔지니어링)시스템통합설계	72100
1차고무제품제조	25191	CAM(컴퓨터응용제조)시스템통합설계	72100
1차고무형재제조	25191	CAM교육학원	80911
1차금속산업용건물	45222	CATV	87222
1차냉간압연강재제조(구입한강재)	27122	CB트랜시버제조(일반용)	32202
1차변전소(송전용변전)	40121	CCD제조	32112
1차비철금속제품도매	51602	CCTV설비공사(건물)	46322
1차압연강재제조(구입강재열간가공)	27121	CCTV제조	32202
1차유리제조(관, 봉, 선형)	26112	CC카메라도매	51893
1차유리제조(판유리)	26111	CC카메라제조	32202
1차전지제조	31401	CD(컴팩트디스크)소매(공CD)	52622
1차철강제품도매	51602	CD(컴팩트디스크)제조(기록용)	24341
1차플라스틱제품제조(선, 봉, 관, 튜브등)	25211	CDG복제품제조	22300
1차플라스틱제품제조(필름, 시트)	25212	CDP제조	32300
1회용연료제조(착화탄)	36994	CD대여(음반 및 비디오)	71301
24시간편의점(체인식)	52122	CD도매(공CD)	51462
24시간편의점(체인식아닌 것)	52129	CD도매(동화)	51463
2년제대학	80301	CD도매(음악 및 영상물)	51471
2중전기공사(건물내부)	46312	CD발행(음반 및 서적출판사 제외)	22139
2차변전소(배전용변전)	40121	CD복제(오디오, 비디오, 소프트웨어)	22300
39쇼핑(케이블방송)	52812	CD소매	52513
3군사관학교(육사, 해사, 공사)	80302	CD소매(공CD)	52622
3년제대학	80301	CD소매(서적물)	52621
4년제대학	80302	CD원판제조(기록용)]	24341
5산화인제조	24129	CD음반제작출판	22131
63빌딩수족관	88231	CD음반출판	22131
700번전화서비스	72400	CD자동판매기제조	29193
8미리영사기도매	51894	CD제조(기록용)	24341
8미리영사기제조	33322	CD출판(음반 및 서적출판사 제외)	22139
A4지도매	51462	CF케이블제조(전기, 통신용금속선)	31301
ABC브레이크판매(신품도소매)	50202	CMB제조	25191
ABS브레이크도소매	50202	CM영화제작	87113
ABS브레이크제조	34309	CNC밀링기계제조	29212
AC드라이브제조	31202	CPU제조(중앙처리장치)	30011
ADSL(인터넷통신망운영)	64219	CT제조	33111
AM라디오방송	87211	C중유제조	23210
AM튜너제조	32300	C형강도매	51602
APT배관설비공사	46121	C형강제조(제철과정에서일관생산)	27111
ARS서비스	64292	D.E.P.S모빌렉제조(금속제)	36191
AS(아크릴스티렌)수지제조	24152	DB구축	72400
BOPP필름제조	25212	DC드라이버제조	31202
B중유제조	23210	DC드라이브제조	31202
C/L형케이블제조(전기, 통신용금속선)	31301	DDR소매	52643
CABLE설치(통신)	46321	DDR제조(오락기)	36943

사 업 의 종 류	산업분류	사 업 의 종 류	산업분류
DMT제조	24119	MRI제조	33111
DVD제조	24341	N.B.R.합성고무제조	24151
E-Mail서비스	64292	NC금속절삭기계제조	29212
EDI서비스	64292	NC선반기계부품제조	29212
EVR기계제조(전자녹화장치)	32300	OA기기소매(컴퓨터 및 S/W)	52631
F.R.P선박제조	35112	OA회의용테이블제조(금속제)	36191
FM라디오방송	87211	OF케이블제조(전기, 통신용금속선)	31301
FRP선박제조	35112	OHP제조	33322
FRP어선제조	35112	P.V.C시트제조	25212
FRP용금형제조	29394	P.V.C파이프공사(배관공사)	45129
HDPE필름제조	25212	PCB(카세트)제조	32192
H형강제조(구입강재열간가공)	27121	PCB제조(인쇄 및 전자회로기판)	32192
IC카드제조	32195	PCS소매(개인휴대용단말기)	52514
IC회로도매	51896	PCS전화사업(무선)	64221
IC회로제조	32112	PCS제조(무선전화기)	32202
ISP서비스	64292	PC강선제조(구입강재가공)	27123
I범제조(제강)	27111	PC게임방	88912
LAN공사	46322	PC방(정보검색위주)	72900
LAN설치	46321	PC소매	52631
LAN카드제조	30013	PC수리	92121
LAN컴퓨터시스템통합설계	72100	PC용의자제조(금속제)	36191
LAN케이블제조(전기, 통신용금속선)	31301	PC통신(정보제공서비스)	72400
LCD모니터(컴퓨터용)제조	30013	PC통신(통신망운영)	64292
LCD용유리제조	26129	PC패널도매(조립식)	51599
LCD제조(액정표시장치)	32196	PC플라자(정보검색위주)	72900
LCD프로젝트제조	33322	PC학원	80911
LNG가스배관공급	40200	PDA제조	32202
LNG도매	51713	PDP제조(평면브라운관)	32191
LNG배관공사	45129	PET섬유제조	24401
LNG설치	46321	PE제조(판, 필름, 시트)	25212
LPG가스배관공급	40200	PLATE제조(제동장치)	34309
LPG가스소매(가스배관공급 및 가스충전소 제외)	52673	PLC제어반제조(전기용)	31202
LPG도매	51713	PLC패널제조(전기용)	31202
LPG용기안전도시험검사업(수수료)	74412	PO강판제조(열연강판)	27121
LPG저장시설운영(도매)	51713	PP사(프로그램공급, DCN, YTN 등)	87221
LPG저장시설운영(수수료받음)	63204	PP사업(케이블 및 위성방송용)	87221
LPG충전소(도매:차량용 제외)	51713	PP제조(필름, 시트, 판)	25212
LPG충전소(차량용)	50402	PR슬라이드사진제작	74913
M/A중개	75992	PR지발행(정기)	22123
M/T형모빌렉제조(금속제)	36191	PTO인쇄(옵셋인쇄)	22219
MOSIC제조	32112	PVC수지제조	24152
MOS마이크로컴퍼넌트집적회로제조	32112	PVC안정제제조(복합안정제)	24399
MOS메모리집적회로제조	32112	Palm제조	32202
MOS직접회로제조	32112	P·P마대제조(봉제품 제외)	25231
MP3플레이어도매	51430	P·P포대제조(봉제품 제외)	25231
MP3플레이어제조	32300	RAM제조(컴퓨터)	30012

사 업 의 종 류	산업분류	사 업 의 종 류	산업분류
RM전지제조	31401	X-RAY촬영의원(병리검사)	85122
ROCK까페(접객원있는)	55231	X선기구도매	51894
ROD(로드)차량부품제조	34309	X선벌브제조(전구, 진공관; 2차유리)	26129
ROM제조(컴퓨터)	30012	X선응용물질검사서비스	74329
S/W소매	52631	X선장치부품제조	33111
SAN제조(아크릴로니트릴, AN)	24119	X선장치제조	33111
SI업체	72100	X선탐상기제조	33111
SKELP제조(구입한강재냉간압연)	27122	X선필름도매	51493
SO사(한국케이블TV방송)	87222	X선필름제조(감광성)	24342
TPA제조	24119	YMCA	91939
TRS통신운영	64221	YWCA	91939
TV경륜장(경륜권영업)	88994	Z자형미싱제조	29351
TV경마(마권영업)	88994	가감저항기제조	32194
TV광고기획제작	74510	가계(음식료품 및 잡화소매; 165㎡미만)	52129
TV방송	87212	가계전시물광고	74591
TV방송국(무선)	87212	가계표시기제조(수동식)	30029
TV방송송신기제조	32300	가계부제조	21291
TV방송프로그램제작(방송하지않는)	87114	가계상담서비스	93999
TV부품제조(프레임)	32300	가공가죽제조(재생 및 인조가죽)	19102
TV브라운관용유리제조(2차유리)	26129	가공가죽제조(천연가죽)	19101
TV브라운관제조	32191	가공건강식품소매(구입소매)	52216
TV수상기도매	51430	가공곡물도매(도정, 제분곡물)	51201
TV수상기소매	52511	가공골재제조(착색가공)	26912
TV오디오용전자제품제조	32300	가공공작기계도매	51813
TV유선방송사	87222	가공공작기계제조(전자용용식)	29211
TV중계소	64299	가공기계제조(비금속물질; 성형기계 제외)	29299
TV프로그램배급	87130	가공동물지방제조(정제안된; 도축장 제외)	15141
TV프로그램제작	87114	가공란도매	51329
TV홈쇼핑판매	52812	가공모피제조	18201
T셔츠도매	51413	가공목재제조(표면가공 및 특수재제품)	20102
T셔츠제조(남녀용)	18141	가공목제품도매	51511
T셔츠편조	17321	가공물홀더제조(전자석, 영구자석)	31992
UTC벤처(모험투자)	65939	가공밀크제조(액상)	15201
VCR복합TV수상기제조	32300	가공사제조	17105
VTR부품제조	32300	가공석제품제조	26911
VTR소매	52511	가공수산물도매(냉동, 건조, 염장 등 단순가공)	51313
VTR제조	32300	가공수산물도매(통조림, 오징, 맛살 등)	51322
VTR카메라소매	52511	가공수산식품도매(조미제품)	51322
VTR테이프대여점	71301	가공슬레이트제조(석제품)	26911
VTR헤드드럼제조	32300	가공식료품중개	51102
V벨트도매	51899	가공식용기름제조(동물성; 정제안된)	15141
V벨트용금형제조	29394	가공식용기름제조(동식물성; 정제유)	15143
V벨트제조(가죽제)	19290	가공식용기름제조(식물성; 정제안된)	15142
V벨트제조(고무제)	25191	가공식품도매	51329
WALL케비닛제조(가정 및 사무실용; 목재)	36129	가공아스팔트제조(아스콘)	26921
Web디자인(프로그래밍수반)	72209	가공액상밀크제조	15201

사 업 의 종 류	산업분류	사 업 의 종 류	산업분류
가공액상크림제조	15201	가구제조(금속)	36191
가공염도매	51329	가구제조(나전철기, 자개장)	36122
가공염소매	52219	가구제조(대, 등, 버드나무 등의 목제)	36129
가공염제조	24391	가구제조(매트리스침대)	36112
가공용광케이블제조	31302	가구제조(의료용 및 수의용)	33193
가공용홀더제조(가공공작기계)	29299	가구제조(콘크리트제품)	26329
가공우유제조	15201	가구제조(플라스틱제)	36199
가공운모제품제조	26999	가그린제조(구강세척용)	24333
가공유제조(정제된동식물성유지)	15143	가극단운영(독립)	87321
가공음료증개	51102	가금감별서비스	01430
가공인삼근제조	15495	가금고기가공품제조	15119
가공절연선제조(금속선)	31301	가금고기건조제품제조	15119
가공절연코드세트제조	31303	가금고기도매	51312
가공점토분쇄처리(구입한점토)	26992	가금고기도축생산	15111
가공종이제조(적층지, 표면처리지 등)	21124	가금고기부산물생산(도축과결합된)	15111
가공지도매(골판지, 크라프트지)	51739	가금고기생산(밀폐용기용)	15119
가공지제조(적층지, 합성지, 표면처리 등)	21124	가금고기소매	52212
가공철강판제조(구입강재표면처리)	27191	가금고기염장제품제조	15119
가공치즈제조	15201	가금고기제품제조용기계제조	29340
가공커피제조(캔커피 제외)	15491	가금고기통조림제조	15119
가공케이블제조(절연금속선; 전기, 통신용)	31301	가금고기훈제가공품제조	15119
가공탄소매(목탄, 연탄, 착화탄)	52671	가금도매	51205
가공탄제조(연탄, 조개탄, 응집무연탄)	10119	가금도축	15111
가공판지제조(역청물질, 타르 등 처리)	21124	가금류분제조	15119
가공플라스틱원료제조	24153	가금부란기제조	29310
가공홀더제조(자석 및 전자석 제외)	29299	가금부화(닭 제외)	01239
가교공사	45122	가금부화기제조	29310
가구도료제조	24321	가금부화서비스(닭)	01231
가구도매(가정용)	51441	가금사육(닭 제외)	01239
가구도매(사무용)	51892	가금사육(닭)	01231
가구도매(의료용 및 수의용)	51894	가금사육기제조	29310
가구디자인	74602	가금사육용기계장비도매	51811
가구목제부분품제조	36129	가금식용지방정제유제조	15143
가구부속철물제조	28932	가금운반차제조(철도용, 비자주식)	35201
가구부품압형제조(금속제)	28913	가금유제조(정제유)	15143
가구소매(가정용)	52520	가금육도매	51312
가구소매(중고)	52701	가금육소매	52212
가구수리	92399	가금육제조용기계제조	29340
가구용부착구제조(플라스틱제)	25240	가금육통조림도매	51321
가구용스프링제조(금속제)	28943	가금지방생산(정제안된; 도축장 제외)	15141
가구용자물쇠제조	28932	가금지제조(식용정제유)	15143
가구용화장품제조	20103	가금처리기계제조	29340
가구윤내기서비스	75922	가금포획	01500
가구이동용컨테이너제조(차량용)	34203	가내배선공사	46312
가구임대(가정용)	71309	가넷트제조(연마재)	46312
가구임대(사무용)	71220	가눈삽제조(가속눈삽)	36972

사 업 의 종 류	산업분류	사 업 의 종 류	산업분류
가다랑어냉동(어로활동과 분리된)	15123	가리비과조개냉동(어로활동과분리된)	15123
가다랑어통조림제조	15122	가리비과조개채취(연안)	05113
가다랑어포획(근해)	05112	가리비양식(해면)	05211
가다랑어포획(연안)	05113	가리비훈제품제조	15122
가다랑어포획(원양)	05111	가마니제조(벗짚제품)	20242
가단강제제조	27199	가마도매(산업용로)	51899
가단주물제조(주철관 제외)	27311	가마솔제조(주물제)	27311
가단주철관연결구류제조	27131	가마제조(산업용로)	29150
가단주철용선제조	27123	가면극단(독립)	87321
가당분유제조	15201	가면제조	36991
가당우유도매	51324	가문비나무제재목제조	20101
가당우유제조	15201	가반식단야로제조	28933
가당음료수제조	15549	가밭도매	51417
가들리눔제조(화합물)	24129	가밭소매	52419
가동철편형확성기제조	32300	가밭임대	71309
가동코일형확성기제조	32300	가밭제조(수모제 ; 인형용포함)	36972
가두사진업	74911	가방고리제조	28932
가두선진업(선전방송업)	74599	가방도매(종이 및 비닐제 제외)	51491
가디건편조	17321	가방도매(종이 및 비닐제)	51461
가라오케(접객원없는)	55232	가방무역	51491
가라오케(접객원있는)	55231	가방부착용철물제조	28932
가라오케도매	51430	가방소매	52430
가라오케세트임대	71309	가방수리	92391
가라오케소매	52511	가방재료도매	51491
가라오케제조	32300	가방제조(조물제품 ; 짚, 풀, 대나무 등)	20242
가라오케테이프소매	52513	가방제조(종이제 제외, 핸드백 제외)	19211
가락국수제조	15440	가방제조(종이제)	21212
가락친제조	24211	가방제조(핸드백)	19212
가락토겐홀몬제조	24211	가변면적식유량계제조	33214
가락토글루콘산칼슘제조	24119	가변식축전기제조(조정식)	32193
가락토스제조	24211	가변식콘덴서제조	32193
가래도매(농기구)	51522	가변용량다이오드제조	32111
가래소매(농기구)	52611	가변저항기도매	51896
가래제조(농기구)	28933	가변콘덴서식음향발생기제조	36923
가로등보수공사(전기공사)	46311	가변콘덴서식전자악기제조	36923
가로등설치보안공사	46311	가사서비스	95000
가로등자동점멸기제조	31521	가사소송심판청구서작성(법무사)	74113
가로등제조(전기시설된제품)	31521	가사인력공급(알선 제외)	75121
가로수발행(생활정보지)	22123	가사인력알선(중개서비스)	75122
가루담배도매	51333	가사집출판(서적)	22110
가루담배소매	52222	가성소다도매	51721
가루반죽제조(베이커리용)	15313	가성소다제조(수산화나트륨)	24129
가루비누도매	51453	가성소다펠프제조	21110
가루비누제조(세발 · 세안용)	24332	가성칼럼제조(수산화칼륨)	24129
가루설탕제조	15420	가소물제1차제품제조(합성수지)	24152
가리비과조개건제품생산	15124	가소제도매	51721

사 업 의 종 류	산업분류	사 업 의 종 류	산업분류
가소제제조(수산화칼륨)	24129	가스난방기기도매	51521
가속눈섭제조	36972	가스난방기기도매	52611
가속도계제조(공중항행용)	33211	가스난방기제조(가정용)	29520
가솔린(휘발유)형제트유제조	23210	가스냉장고도매	51899
가솔린계량기도매	51894	가스냉장고제조(산업용)	29171
가솔린계량기제조	33215	가스누설경보기도매	51893
가솔린기관제조(선박 및 철도용)	29111	가스누설경보기소매	52511
가솔린기관제조(자동차용)	34110	가스누설경보기제조	31991
가솔린기관제조(항공기용)	35321	가스대제조(금속제)	36191
가솔린도매	51712	가스대제조(목제)	36129
가솔린식엔진제조	29111	가스도관배관공사(토목공사관련)	45129
가솔린엔진용시동액제조	24399	가스도매(연료용 제외)	51721
가솔린제조	23210	가스등제조	31521
가솔린첨가제제조	24399	가스라이터도매	51499
가솔린탱크제조(스텐레이스강제)	28122	가스라이터제조	36994
가수	87331	가스램프제조	31510
가수관리대리회사	75995	가스량적산용계기제조	33215
가수분해효소제조	24119	가스렌지대제조(목제)	36129
가수알선	75122	가스렌지도매	51430
가수염제조	36972	가스렌지소매(가정용)	52511
가스(산업용)도매(연료용 제외)	51721	가스렌지제조	29520
가스가마제조(산업용)	29150	가스로제조(공업용)	29150
가스검정용계기제조	33215	가스리프트펌프제조	29123
가스경보기제조	31991	가스마스크제조	33199
가스계량기제조	33215	가스먼지분석장치제조	33214
가스계량대리	75999	가스미터기도매	51894
가스콘로제조(가정용)	29520	가스미터기부품제조	33215
가스공급(배관조직)	40200	가스미터기제조	33215
가스공급적산계기제조(가스미터)	33215	가스민제도매(농약)	51723
가스공기조절장치도매	51899	가스발생기수리(제조와독립된)	92119
가스관나사절삭가공(수수료 또는 계약)	28924	가스발생기제조	29176
가스관리사업소(도시가스)	40200	가스발전	40110
가스관리학원	80929	가스방전정류기제조	31109
가스관시설공사	45129	가스배관공급(연료용, 난방용)	40200
가스관절삭공구제조	28934	가스배관공사(건물설비)	46201
가스관제조(강관)	27132	가스배관공사(토목공사관련)	45129
가스관제조(주철제)	27131	가스배관용철강파이프라인제조(주철제 제외)	27132
가스관측량서비스	74491	가스배관장치도매	51819
가스굴정기제조(천연가스)	29331	가스배달소매(가스충전소 제외)	52673
가스권총제조	29400	가스배출기제조	29519
가스기관제조(가스터빈)	29119	가스버너제조(가정용)	29520
가스기구도매(주방용 ; 가스렌지 제외)	51442	가스버너제조(노용버너)	29150
가스기구소매(보일러, 난로)	52611	가스버너조정장치제조(기기용)	33216
가스기기수리(가정용)	92399	가스보일러도매	51521
가스기기제조(난로 · 화덕 등 ; 가정용)	29520	가스보일러소매(가정용)	52611
가스난로제조	29520	가스보일러시공공사(배관설비)	46201

사 업 의 종 류	산업분류	사 업 의 종 류	산업분류
가스보일러제조(가정용)	29520	가스용단(수수료 또는 계약)	28929
가스분리기제조(유전용)	29332	가스용단기제조	29291
가스분리플랜트제조	29399	가스용적산계기제조	33215
가스분석계기제조(산업처리용)	33220	가스용접강관제조(강관)	27132
가스분석계기제조(측정 및 분석용)	33214	가스용접건축공사(철골)	46124
가스분석용연소기기제조	33214	가스용접기제조	29291
가스분석용폭발력측정기기제조	33214	가스용코크제조(금속제)	29130
가스사용장치도매(난방 및 조리기기)	51442	가스운반용기제조	28122
가스상탄화수소제조	23210	가스운송업(5톤이상 ; 개별화물자동차 제외)	60311
가스생산(천연가스)	10210	가스운송업(파이프라인)	60400
가스생산량계제조	33215	가스원심분리기제조(우라늄농축용)	29199
가스서비스스테이션(배관공급소)	40200	가스유전시굴도급	74493
가스선박운송(내륙수상)	61202	가스자동절단기제조	29291
가스선박운송(외항간)	61112	가스저장시설운영(수수료받음)	63204
가스설비공사(건물내부)	46201	가스저장용기제조(금속 ; 설치 및 운반용)	28122
가스성화물보관소(보관료받음)	63204	가스저장탱크조립공사	45125
가스세정기제조	29174	가스전운영관련서비스	10220
가스소매(가정용, 가스배관공급 및 가스충전소)	52673	가스전운영업	10210
가스소매(차량용충전소)	50402	가스전천공대리	10220
가스스토브도매	51442	가스전천공서비스	10220
가스스토브부착용라이터제조	36994	가스전탐사서비스	74493
가스스토브소매(가정용)	52611	가스절단기제조	29291
가스스토브제조(가정용)	29520	가스정건설(수수료 또는 계약)	10220
가스시설공사(건물)	46201	가스정압처리(배관공급소)	40200
가스시설공사(토목)	45129	가스정용철강드릴파이프제조(주철제 제외)	27132
가스안전검사기관	74412	가스제조(산업용)	24121
가스압접건축공사도급(철골)	46124	가스제조(석탄가스, 수성가스)	40200
가스압축기제조	29123	가스제조(원유정제품)	23210
가스에어컨디셔너제조	29172	가스조절밸브제조(금속제)	29130
가스여과기제조	29174	가스주물버너제조(가정용)	29520
가스연료비열측정용장치제조	33214	가스주입식라이터제조	36994
가스연료소매(가정배달공급)	52673	가스집단공급(도시가스)	40200
가스연료운송(파이프라인)	60400	가스창고(수수료받음)	63204
가스연소기기제조(가정난방용)	29520	가스채굴(천연가스)	10210
가스연소장치제조(농용)	29150	가스충부분품제조	29400
가스연소펌프제조	29123	가스충소매	52539
가스열량계제조	33215	가스충제조	29400
가스오븐렌지제조(가정용)	29520	가스충전공급(차량용 제외)	51713
가스오븐제조(식품산업용, 전기식)	29150	가스충전기제조	29192
가스오븐제조(식품산업용 ; 비전기식)	29340	가스충전소(차량 및 보트용)	50402
가스용고무호스제조	25191	가스충전소매(가정용LPG)	52673
가스용관제조(강관)	27132	가스측정기제조	33214
가스용구도매(가정용 ; 가스렌지 제외)	51442	가스침적축전기제조	32193
가스용구소매(가정용)	52611	가스침적콘덴서제조	32193
가스용구제조(난방 · 조리기기 ; 가정용)	29520	가스코크제조(금속제)	29130
가스용기제조(설치 및 운반용)	28122	가스크로마토그래프도매	51894

사 업 의 종 류	산업분류	사 업 의 종 류	산업분류
가스크로마토그래프제조	33214	가열장치제조(고주파에 의한 것)	29150
가스킷도매	51899	가열판제조(비전기식 ; 가정용)	29520
가스킷제조(가죽제)	19290	가열판제조(전기식 ; 가정용)	29511
가스킷제조(금속제)	29199	가요방(술팔지않는)	88913
가스킷제조(석면제)	26993	가요주점(단란주점)	55231
가스킷제조(섬유제)	17999	가용성전분제조	15321
가스킷제조(종이제)	21299	가용성카세인제조	15201
가스킷제조(코르크제)	20241	가운제조(남녀용속옷)	18120
가스탄로(爐)제조	29150	가운제조(종교의식복, 학사복, 법복 등)	18149
가스탕비기도매(가정용)	51442	가위게이지제조	33212
가스탕비기소매(가정용)	52611	가위날제조	28931
가스탕비기제조(가정용)	29520	가위도매	51442
가스탱크제조(금속 ; 설치 및 운반용)	28122	가위소매(문구용)	52622
가스터빈발전소	40110	가위소매(전지가위, 양철가위)	52611
가스터빈부분품제조	29119	가위제조(농업용, 공업용)	28933
가스터빈제조(터보제트 및 터보프로펠러 제외)	29119	가위제조(동력식수지공구)	29292
가스테이블렌지도매	51442	가위제조(문구용)	36960
가스테이블렌지소매	52511	가위제조(전지가위 제외)	28931
가스테이블렌지제조(가정용)	29520	가위케이스제조	19211
가스통제조(금속제 ; 설치 및 운반용)	28122	가이거계수기제조	33213
가스파이프라인운송운영	60400	가이거관제조(강제)	27132
가스파이프시설공사	45129	가이드베인제조(액체펌프용)	29122
가스파이프시설도급공사	45129	가이드업(여행자안내)	63390
가스펌프제조	29123	가이로메채굴(점토)	12112
가스포장화물창고운영(수수료받음)	63204	가이저제조(전기식)	29511
가스풍로도매	51442	가자미냉동품제조(어로활동과 분리된)	15123
가스풍로소매(가정용)	52611	가자미냉동피레트제조	15121
가스풍로제조	29520	가자미소매	52213
가스화물철도운송	60100	가자미포획(근해)	05112
가스흡수장치제조	29174	가자미포획(연안)	05113
가스흡수탑제조	29174	가자미포획(원양)	05111
가스히터도매(비전기식)	51442	가자미피레트제조(신선, 냉장, 냉동)	15121
가습기제조(농업용)	29310	가자주류백화점	52221
가아터제조(내의)	18120	가전제품도매업(지역총판 등)	51430
가압동주물제조	27322	가전제품소매(신품)	52511
가압류신청서작성대행(법무사)	74113	가전제품소매(중고품)	52702
가야금제조	36924	가전제품수리	92310
가역온도계제조	33214	가전제품임대	71309
가연기제조(섬유용)	29359	가전제품재활용판매(중고품판매)	52702
가연사제조	17105	가정교사	95000
가연성재료제조	36994	가정법원	76401
가열기제조(가정용 ; 비전기식)	29520	가정부	95000
가열기제조(가정용 ; 전기식)	29511	가정소비용가스소매	52673
가열기제조(공업용 및 이화학용)	29150	가정쓰레기수집운반	90211
가열기제조(식품산업용 ; 가정용 제외)	29340	가정약소매	52311
가열로제조(공업용 및 이화학용)	29150	가정용가구도매	51441

사 업 의 종 류	산업분류	사 업 의 종 류	산업분류
가정용가구소매	52520	가정용살균제제조	24311
가정용가구임대	71309	가정용살충제제조	24311
가정용가구제조(목재)	36129	가정용선풍기제조	29519
가정용가스기기수리	92399	가정용섬유도매	51411
가정용가스미터제조	33215	가정용세제도매	51453
가정용가스연료도매	51713	가정용세탁기제조	29519
가정용가스연료소매(가스배관공급 제외)	52673	가정용소금도매	51324
가정용가열기기도매(비전기식)	51442	가정용소독살균제도매	51451
가정용가위제조	28931	가정용수공구도매	51522
가정용거울소매	52619	가정용수공구제조	28933
가정용건설자재소매	52619	가정용슬리퍼제조	19302
가정용견직물도매(소매용)	51411	가정용식기소매	52532
가정용고체연료제조(착화탄)	36994	가정용식품가공기기제조(수동식)	28993
가정용골프네트소매	52641	가정용실(사)도매	51411
가정용공구도매	51522	가정용쌍크대제조(목재)	36121
가정용공구소매	52611	가정용안마기기도매(전기식)	51430
가정용공기조절장치제조	29172	가정용압형제품 제조	28913
가정용공조기설치(판매관련)	52511	가정용액체연료소매	52672
가정용공조기소매	52511	가정용어항유리제조(판유리가공품)	26122
가정용기계장비임대	71309	가정용연료가스도매	51713
가정용기기소매(가전제품 제외)	52539	가정용연탄제조	10119
가정용기기소매(가전제품)	52511	가정용온도계제조	33214
가정용기기수리(가전제품)	92310	가정용(주방용)요업제품도매	51442
가정용기기수리(비전기식)	92399	가정용우물펌프도매	51899
가정용난방기구도매(전기용)	51430	가정용우물펌프제조	29122
가정용난방기구제조(비전기식)	29520	가정용우유배달판매	52892
가정용날붙이도매	51442	가정용원단도매	51411
가정용내장가구제조	36119	가정용유리제품도매	51442
가정용냉동고제조	29519	가정용유리제품소매(식탁용품 제외)	52619
가정용냉방기도매(전기용)	51430	가정용유리제품소매(식탁용품)	52532
가정용냉장고제조	29519	가정용유리제품제조	26191
가정용도자기제품도매	51442	가정용의약품도매	51451
가정용도자기제품소매	52532	가정용의약품소매(약국)	52311
가정용도자기제품제조	26211	가정용이불소매	52411
가정용동력식수공구소매	52611	가정용잡화도매	51499
가정용모피제품제조(천연)	18202	가정용잡화수입품소매(주방용품)	52532
가정용목제품도매	51442	가정용재봉기소매(비전기식)	52539
가정용목제품소매	52539	가정용재봉기제조	29351
가정용물여과기제조	29175	가정용저울제조	29191
가정용방충제제조(의약품)	52311	가정용전기기구도매	51430
가정용보일러배관공사	46201	가정용전기기구소매	52511
가정용비누제조	24332	가정용전기기구수리	92310
가정용비디오테이프임대	71301	가정용전기기구제조(전동기 부착된)	29519
가정용비전기식난방기구제조	29520	가정용전기세탁기제조	29519
가정용비전기식조리기구제조	29520	가정용전기의료기제도매	51894
가정용사우나베드소매	52520	가정용전기의료기제조매	52312

사 업 의 종 류	산업분류	사 업 의 종 류	산업분류
가정용전기재료소매	52531	가정형접시세척기제조	29519
가정용전압조정기제조(강압/승압트랜스)	31102	가정형정수기제조(전기이온정수기 제외)	29175
가정용전열기구도매	51430	가정형정수기제조(전기이온정수기)	31999
가정용전열기구제조	29511	가제제조(의약도포한)	24230
가정용전자제품수리	92310	가제포대제조	17915
가정용정미기소매	52511	가죽가공기계도매	51819
가정용정수기제조(비전기식)	29175	가죽가공기계제조	29352
가정용조리기기도매(비전기식)	51442	가죽가공처리(인조가죽 제외)	19101
가정용주방기기도매(비전기식)	51442	가죽가공처리(재생 및 인조가죽)	19102
가정용직물도매	51411	가죽가공품중개	51109
가정용직물제품소매	52411	가죽가방도매	51491
가정용직물제품임대(의류, 신발 제외)	71309	가죽가방소매	52430
가정용진공용기 및 부품제조(기타)	36999	가죽가방제조	19211
가정용철물도매	51442	가죽갑피신발제조(구두류 제외)	19302
가정용철물소매	52611	가죽갑피신발제조(정장화)	19301
가정용철물수리	92399	가죽격막제조	19290
가정용철물제조	28932	가죽광택제제조	24334
가정용철물프레스가공	28913	가죽구두제조	19301
가정용체제조(어레미)	36999	가죽나염(인조가죽 제외)	19101
가정용침구용품도매(직물제품)	51412	가죽나염(재생 및 인조가죽)	19102
가정용침구용품소매	52411	가죽도매	51209
가정용카메라수리	92399	가죽도장(인조가죽 제외)	19101
가정용캠코더제조	32300	가죽도장(재생 및 인조가죽)	19102
가정용커튼소매	52411	가죽돌음새김가공(인조가죽 제외)	19101
가정용크리스탈제품제조	26191	가죽밴드제조(시계줄)	19290
가정용도기제품제조	26211	가죽벨트도매	51417
가정용통신기기수리	92310	가죽벨트제조(의복용 제외)	19290
가정용통신기기판매(전화기, FAX 등)	52511	가죽벨트제조(의복용)	18159
가정용펌프제조(기체용 ; 수동식 제외)	29123	가죽병제조	19290
가정용펌프제조(액체용 ; 동력식)	29122	가죽생산용기계제조	29359
가정용품세탁	93912	가죽수공예재료소매	52430
가정용품수리	92399	가죽시계줄제조	19290
가정용품임대	71309	가죽신발도매	51420
가정용품제조(도자제)	26211	가죽신발소매	52420
가정용품제조(조물제품 ; 짚, 대나무 등)	20242	가죽신발수리	92391
가정용품제조(플라스틱제)	25299	가죽신발재료도매	51420
가정원예용품전문소매(농업용수공구)	52611	가죽신발재료제조	19303
가정의약품소매	52311	가죽신발제조(정장화)	19301
가정재판소	76401	가죽염색처리(인조가죽 제외)	19101
가정전기제품소매	52511	가죽염색처리(재생 및 인조가죽)	19102
가정치료사	85192	가죽옷소매	52416
가정학습지배달판매	52892	가죽용광택제제조	24334
가정형공기청정기제조(제습 및 가습기능 갖춘)	29399	가죽용캘린더기제조	29199
가정형냉장고제조	29519	가죽용크림제조	24334
가정형세탁기제조	29519	가죽운동화제조	19302
가정형재봉기제조	29351	가죽원단도매	51209

사 업 의 종 류	산업분류	사 업 의 종 류	산업분류
가죽유연처리(인조가죽 제외)	19101	가죽제품제조(의복)	18143
가죽유연처리(재생 및 인조가죽)	19102	가죽제품제조(장갑, 경기용 제외)	18152
가죽윤내기가공(인조가죽 제외)	19101	가죽제핸드백제조	19212
가죽윤내기가공(재생 및 인조가죽)	19102	가죽제핸들커버제조	19290
가죽의복도매	51416	가죽제호스제조	19290
가죽의복제조(모자, 장갑 제외)	18143	가죽중개업	51109
가죽장갑도매	51417	가죽지갑제조	19212
가죽장갑소매	52419	가죽처리가공용기계제조	29352
가죽장갑제조(경기용장갑 제외)	18152	가죽처리기계제조	29352
가죽장식품소매(의복액세서리만)	52419	가죽케이스제조(핸드백 및 지갑 제외)	19211
가죽장화제조(부츠)	19301	가죽코트제조	18143
가죽절단용기계제조	29352	가죽타발(인조가죽 제외)	19101
가죽접퍼제조	18143	가죽타발(재생 및 인조가죽)	19102
가죽제경기용품제조(공)	36939	가죽펠트모자제조	18151
가죽제끈제조	19290	가죽표면가공처리(인조가죽 제외)	19101
가죽제마구류제조	19290	가지염장품제조(농가 제외)	15133
가죽제매트제조	19290	가지재배(노지재배)	01121
가죽제모자제조	18151	가지재배(시설재배)	01152
가죽제백제조(핸드백 제외)	19211	가지절입식품제조(농가 제외)	15133
가죽제밴드제조(시계줄)	19290	가처분신청서작성대행(법무사)	74113
가죽제배개제조	17911	가청주파증폭기제조	32300
가죽제벨트소매(의복용)	52419	가축고기도매	51312
가죽제벨트제조(산업용)	19290	가축고기생산(도축활동)	15111
가죽제병제조	19290	가축고기소매	52212
가죽제서류가방제조	19211	가축도매	51205
가죽제시계줄제조	19290	가축도축	15111
가죽제신발제조(구두류 제외)	19302	가축동물진료소	85200
가죽제신발제조(정장화)	19301	가축등록협회	91990
가죽제운동구제조	36939	가축병원	85200
가죽제운동화제조	19302	가축보건위생소	85200
가죽제의복소매	52416	가축분뇨처리제제조	24399
가죽제장갑류(운동용으로특수디자인한것)제조	36939	가축사료도매	51203
가죽제장선제조	19290	가축사료소매(애완동물용 제외)	52211
가죽제조(인조가죽 제외)	19101	가축사료소매(애완동물용)	52692
가죽제조(재생 및 인조가죽)	19102	가축사료제조	15330
가죽제조(천연가죽제조)	19101	가축사료첨가제제조	15330
가죽제케이스제조(지갑 제외)	19211	가축약품도매	51451
가죽제클리너제조(광택제 및 크립)	24334	가축약품소매	52311
가죽제투브제조	19290	가축약품제조	24223
가죽제품도매(가정용)	51416	가축영양제제조	24223
가죽제품도매(산업용)	51739	가축용벨제조(비금속제, 비전기식)	28999
가죽제품소매(의복액세서리 제외)	52430	가축운송관련서비스	63999
가죽제품수리	92391	가축원피생산(도축과결합된)	15111
가죽제품제조(가방 및 보호용케이스)	19211	가축위생시험소	73102
가죽제품제조(산업용, 마구류)	19290	가축인공수정기구제조	33199
가죽제품제조(운동구)	36939	가축인공수정소	01430

사 업 의 종 류	산업분류	사 업 의 종 류	산업분류
가축증개	51101	각재도매	51511
가축지방생산(정제안된; 도축장 제외)	15141	각재제조	20101
가축진료소	85200	각종집계제조(금속제)	28931
가축차제조(철도용; 가축운반)	35201	각종화물차량도매	50110
가축치료서비스	85200	각종화물차량소매	50110
가축폐기물처리	90122	각파이프도매	51602
가축하역서비스	63999	각피제거제제조	24333
가축형량서비스	63999	간극충전제제조(실란트, 실리콘수지제품)	24399
가탄재(加炭材)제조	26994	간섭계제조(굴절률측정용)	33214
가텍수염제조	36972	간섭측정장치제조	33213
가향제제조(실내용; 인체용 제외)	24334	간섭필터제조	33321
가향조제주제조	15519	간섭현미경제조	33329
가향조제품제조(실내용; 인체용 제외)	24334	간수도매(두부제조용)	51721
가향탄산음료제조	15549	간수제조(천연)	12220
가향한목욕용염제조	24333	간수채취	12220
가향합성주제조	15519	간유(肝油)제조(수생동물; 정제안된)	15141
가황고무제의류부속품제조(경화고무제 제외)	25192	간이강시판제조(구입강재열간가공)	27121
가황고무제의류제조(경화고무제 제외)	25192	간이교환설비유지보수공사	46322
가황고무판제조(비경화)	25191	간이교환전화장치제조(유선통신용)	32201
가황고무호스제조(비경화)	25191	간이분식점	55222
각광제조(열간압연)	27121	간이수도공급(생활용수)	41010
각당(角糖)제조	15420	간이우체국	64110
각도기제조(광학식)	33214	간이우체국(시설)	64120
각도기제조(제도용)	33212	간이음식점(분식점)	55222
각도블록게이지제조	33212	간이음식점(주류판매가주된 경우)	55233
각도측정기제조(제도 및 설계용)	33212	간이음식점(체인점; 피자, 햄버거)	55221
각막계제조	33199	간이주점(소주방, 호프 등)	55233
각막곡울계제조(안과용기기)	33199	간이차고건설	45229
각막이제조(차립, 요술용)	36991	간이차고용금속패널제조	28112
각막절개도제조(안과용기기)	33199	간이차고제조(금속판제)	28112
각막천공기제조	33199	간이차집	55242
각막현미경도매	51894	간이체인음식업(통닭)	55221
각막형차압계제조	33214	간이침대제조(금속제)	36191
각망경제조	33199	간이휴게식당(고속도로휴게소 포함)	55229
각목도매	51511	간이휴게실(다방)	55242
각목제조	20101	간장도매	51329
각목합판도매	51511	간장소매	52219
각반소매	52420	간장양금제조	15452
각반제조	19302	간장제조	15452
각석(角石)제조(건축자재, 채석현장)	26911	간장제조기계제조	29340
각석(角石)채취	12121	간장추출물제조	24212
각설탕도매	51323	간장파우더(분)제조	15452
각설탕제조	15420	간질세포자극호르몬제조	24211
각연도매	51333	간척공사	45123
각연소매	52222	간척지개발농지분양판매	70129
각연제조	16002	간판도장	36950

사 업 의 종 류	산업분류	사 업 의 종 류	산업분류
간판도장공업용물감제조	24324	갈탄왁스제조(화학적으로변성한 것)	23229
간판도장용회구제조	24324	갈탄왁스제조(화학적으로변성한 것)	24334
간판설치공사(건물)	46492	갈탄응집처리	10120
간판쓰기	36950	갈탄채굴	10120
간판제조(네온사인)	31522	갈탄타르제조	23100
간판제조(비금속 ; 비전기식)	36950	갈포벽지제조(침으로만든벽지)	21293
간판조각제조	36950	감 조분제조	15139
간판청소서비스	75922	감건조품제조(농가 제외)	15132
간판틀제조	28995	감광다이오드제조	32111
간행물도매	51463	감광성기록용매체제조	24342
간행물발행(주간, 월간, 계간지 등)	22122	감광성반도체디바이스제조	32111
간행물소매	52621	감광성반도체회로모형투사기제조	33322
간행물출판(정기 및 부정기)	22122	감광성방직용섬유제조(사진용)	24342
간혈식진공여과장치제조(기체)	29174	감광성사진인화지제조	24342
간호사(병원과독립된)	85199	감광성사진필름제조	24342
간호사관학교	80302	감광성수지제조(제판용)	24342
간호업(병원과 독립된)	85191	감광성유체제조	24342
간호인력공급(알선 제외)	75121	감광성종이제조(사진용)	24342
간호인력알선	75122	감광성플레이트제조(사진용)	24342
간호전문고등학교	80229	감광센서제조(조립된)	32199
간호전문대학	80301	감광식복사기제조	30021
간호조무사양성소	80929	감광액도매(제판용)	51721
간호학원	80929	감광재료소매(사진용)	52634
간호협회	91120	감광저울제조(감량50밀리그램이내)	33219
갈대채취	02013	감광제도포기제조	29399
갈륨반제품제조	27229	감광제제조	24342
갈륨압연제품제조	27229	감광지소매(사진용)	52634
갈륨압출제품제조	27229	감광지식일사기록계제조	33211
갈륨연신제품제조	27229	감광지용원지제조	21122
갈망간광광업	11209	감광지용화학약품제조	24342
갈망간광채굴	11209	감광지제조	24342
갈분산제조	24119	감귤농사(시설재배)	01152
갈분산히드라지드제조	24119	감귤류가공품제조(주스 제외)	15132
갈비전문점(식당)	55211	감귤류껍질가공식품제조(농가 제외)	15132
갈비집	55211	감귤류박피기제조	29340
갈산메틸제조	24119	감귤분말제조(건조하지않은)	15132
갈산에스테르제조	24119	감귤재배(노지배배)	01131
갈산염제조	24119	감귤재배(시설재배)	01152
갈산제조	24119	감귤제품제조(주스 제외)	15132
갈산프로필제조	24119	감귤조분제조(건조하지않은)	15132
갈철광석채굴	11100	감귤조제품제조(주스 제외)	15132
갈치냉동(어로활동과분리된)	15123	감귤주스제조(과실직접가공)	15131
갈치염장품제조(조제품 제외)	15124	감귤통조림제조	15132
갈퀴소매(농기구)	52611	감귤푸레제조	15132
갈퀴제조(농기구)	28933	감나무묘목재배	01123
갈탄도매	51711	감냉동식품제조(농가 제외)	15132

사 업 의 종 류	산업분류	사 업 의 종 류	산업분류
감도매	51311	감열기록지제조(원지)	21124
감도제제조(사진; 소매용)	24342	감열성복사지제조(원지 제외)	21291
감독(운동관련; 자영)	88329	감열식복사기제조	30021
감람나무묘목도매	51202	감열지원지제조	21122
감리교	91912	감응장치제조(주거 및 상업환경용)	33216
감리업(건축공사)	74311	감자껍질벗기기장치제조	29340
감리업(토목공사)	74321	감자도매	51311
감마선검출용기기제조	33213	감자분제조(감자전분제조 제외)	15139
감마선사용기기제조	33111	감자소매	52214
감마선사진장치제조	33111	감자염장품제조(농가 제외)	15133
감마선측정용기기제조	33213	감자재배	01110
감마선카메라제조(진단용)	33111	감자전분제조	15321
감마카메라장치제조	33111	감자절입식품제조(농가 제외)	15133
감마합금제조	27112	감자조리판매(이동식)	55223
감미과실주제조(발효주)	15529	감자조분제조	15139
감미료첨가한 광천수제조	15549	감자칩도매	51323
감미료첨가한 인삼음료제조	15549	감자칩제조(얇게썬은; 과자 제외)	15139
감미료첨기힌 탄산수제조	15549	감자칩제조기계제조	29340
감미용사카린혼합제품제조	15454	감자캐는기계제조	29310
감미용조제품제조	15454	감자탕집	55211
감미정제조	15499	감자플레이크제조(과자 제외)	15139
감미제도매	51329	감재배	01131
감미제제조	15454	감정평가업(골동품, 예술품, 보석 등)	75991
감별활동(축산관련서비스)	01430	감정평가업(부동산)	70222
감분말제조(건조하지않은)	15132	감주제조	15549
감비아엑스제조	24132	감주효소제조	15454
감사교육원	80912	감진기(感震器)제조	33211
감사원	76114	감차도매	51329
감사패제조(금속제)	28999	감청제조(염료)	24132
감소매	52214	감초재배	01140
감속기부품제조(항공기 및 차량용 제외)	29142	감초제분제조(조제한의약)	24222
감속기부품주물(강주물)	27312	감각류건제품제조	15124
감속기어제조(자동차용조립된 것)	34309	감각류냉동식품제조(어로활동과 분리된)	15123
감속기제조(선박용)	35114	감각류분제조(비식용)	15129
감속기제조(자동차용)	34309	감각류엑스제조	15493
감속기제조(항공기 및 차량용 제외)	29142	감각류염장품제조	15122
감속기판매(차량용)	50202	감각류조리가공	15122
감속장치부품제조(자동차용)	34309	감각류조분제조(비식용)	15129
감시용모니터제조(폐쇄회로)	32202	감각류조제식품제조(훈제 및 조리식품)	15122
감시용카메라부품제조(원격용)	32202	감각류조제용기계제조	29340
감시용카메라제조(폐쇄회로)	32202	감각류조제품제조(훈제 및 조리식품)	15122
감시활동서비스	75912	감각류증개	51102
감식용비교사진기제조	33322	감각류즙제조	15493
감압밸브제조(금속제)	29130	감각류채취(내수면)	05120
감압식석유물질처리	23229	감각류탈각제품제조(구입한)	15121
감열기록지제조(원지 제외)	21291	감각류통조림제조(훈제 및 조리식품)	15122

사 업 의 종 류	산업분류	사 업 의 종 류	산업분류
갑각류펠리트제조(비식용)	15129	강선수리(조선소내)	35111
갑각류포획(근해)	05112	강선제조(구입강재연신가공)	27123
갑각류포획(연안)	05113	강습소(외국어학원)	80932
갑각류포획(원양)	05111	강습소(이·미용, 전문강습소)	80929
갑각류혼제품제조	15122	강시판제조(구입강재열간가공)	27121
갑문관리소(댐수문)	63929	강심제제조	24221
갑문설치공사(댐수문)	46124	강아지사육	01299
갑문운영(수상)	63929	강열처리(수수료 및 계약)	28921
갑상선호르몬제조	24211	강의용책상제조(금속제)	36191
갑오징어건제품제조	15124	강장음료도매	51332
갑오징어냉동품생산(어로활동과 분리된)	15123	강장음료제조	15549
갑오징어염장품제조(조제품 제외)	15124	강장제도매(의약품)	51451
갑판착륙장치용부품제조(항공기용)	35322	강재단공품제조	28912
갑판착륙장치제조	35310	강제도매	51602
갑피제조(신발용)	19303	강재선제조(구입강재연신가공)	27123
갯 제조(유리제램프·스탠드용)	26129	강재시험기제조	33214
강 도매(철근)	51601	강재압연(구입강재냉간가공)	27122
강 스프링제조	28943	강재압연(구입강재열간가공)	27121
강 제방공사	45123	강재열처리(수수료 및 계약)	28921
강 제조	27111	강재절단(구입강재규격절단)	27191
강관도매	51602	강재절단(수수료)	28929
강관인발	27132	강재제조(단조방식)	27199
강관절단(구입강재규격절단)	27191	강정제조	15319
강관제조	27132	강제구축물도장공사	46411
강피제조	27111	강제사무용가구제조	36191
강교량구조제제조	28113	강제스프링제조	28943
강구제조(단조제품)	28912	강제원형튕날제조	28934
강구조물공사(건축)	46492	강제준설선제조	35119
강구조물설치공사(건물과분리된)	46209	강제줄자제조	33212
강구조물조립설치공사	46124	강제창호설치공사	46422
강낭콩분제조	15312	강제화물선건조	35111
강낭콩재배(꽃콩 ; 노지재배)	01121	강주물주조(주철제품 제외)	27312
강낭콩재배(꽃콩 ; 시설재배)	01152	강철판도매	51602
강낭콩재배(꽃콩용 제외)	01110	강터널공사	45122
강단조품제조	28912	강파일링제조	27111
강대제조(열연압연)	27121	강판도매	51602
강도시험기제조	33214	강판사링(구입강재규격절단)	27191
강동 CATV	87222	강판압연기제조	29213
강력밀가루제조	15312	강판절단(구입강재규격절단)	27191
강력사제조	17994	강판제조(구입강재표면처리)	27191
강력사직물제조	17201	강판제조(열간압연)	27121
강력사타이어코드직물제조	17994	강피들바제조	27111
강력인견재봉사제조	17105	강화도어유리제조	26122
강륜제조(열연강판)	27121	강화목재제조	20212
강선건조	35111	강화안전유리제조	26122
강선도매	51602	강화유리도매(차량용 제외)	51513

사 업 의 종 류	산업분류	사 업 의 종 류	산업분류
강화유리제조(1차유리성형과정)	26111	개미산이소포닐제조	24119
강화유리제조(구입한유리)	26122	개미산제조	24119
강화유리제조기계제조	29399	개미산칼슘제조	24119
강화판유리제조(구입한판유리)	26122	개미산테트라메틸알모늄제조	24211
강화플라스틱건축구조재제조(조립제품)	25229	개미산텔베닐제조	24119
강화플라스틱기계류구성부품제조	25240	개미산토름제조	23300
강화플라스틱뚜껍제조(마개, 캡 등)	25232	개미산페닐에틸제조	24119
강화플라스틱상자제조(케이스 등)	25232	개발금융회사	65921
강화플라스틱성형탱크제조(건축용저장조)	25222	개별화물운송(5톤미만)	60312
강화플라스틱안전모자제조	25299	개봉관운영(영화상영)	87141
강화플라스틱욕조제조	25222	개사료소매(애완용 제외)	52211
강화플라스틱자동차구성부품제조	25240	개사료제조	15330
강화플라스틱제가구제조	36199	개사육	01299
강화플라스틱제교각제조	25229	개사육훈련장	88329
강화플라스틱제낚시용구제조	36933	개소주집	15497
강화플라스틱제보트제조(FRP)	35112	개수대제조(도자기)	26212
강화플라스틱제생활용품제조	25299	개수통제조(금속제)	28994
강화플라스틱제스키용구제조	36939	개수통제조(콘크리트제)	26326
강화플라스틱제요트제조(FRP)	35120	개아지살냉동(어로활동과 분리된)	15123
강화플라스틱제정화조제조	25222	개업답례품소매	52662
강화플라스틱제차체제조	25240	개인가사서비스(가정에고용된)	95000
강화플라스틱제평판도매(건축용)	51599	개인간병인	93993
개고기도매	51312	개인공제업	66021
개구리양식	01299	개인교습소(예능)	80992
개구리포획(야생)	01500	개인마춤양복제조(남자용)	18111
개껍제조(애완동물용기호품)	15330	개인마춤양장제조(여자용)	18112
개도매	51205	개인마춤한복제조	18130
개량조개염장품제조(조제품 제외)	15124	개인비서(가정에고용된)	95000
개량한복도매	51413	개인상담업(전화서비스)	86299
개량한복소매	52412	개인신용도조사	75993
개량한복제조	18130	개인여행안내	63390
개면기제조(섬유용)	29359	개인영상필름촬영업	74911
개모준비기제조(섬유용)	29359	개인용PC제조	30011
개미산게라닐제조	24119	개인용달(1톤이하)운영	60312
개미산나트륨제조	24119	개인용운송장비소매(비동력식)	52642
개미산로지닐제조	24119	개인용컴퓨터도매	51891
개미산리날릴제조	24119	개인용컴퓨터소매	52631
개미산메틸제조	24119	개인용컴퓨터제조	30011
개미산벤졸제조	24119	개인용품입대	71309
개미산보르닐제조	24119	개인용플라스틱제품제조	25299
개미산시트로네릴제조	24119	개인위생용술제조	36995
개미산알미늄제조	24119	개인의원(일반의원)	85121
개미산에스텔제조	24119	개인의원(치과의원)	85122
개미산에틸벤젠제조	24119	개인의원(한의원)	85124
개미산에틸제조	24119	개인택시운송업	60231
개미산염제조	24119	개인할부금대부서비스(신용판매관련)	65922

사 업 의 종 류	산업분류	사 업 의 종 류	산업분류
개인화랑(그림판매)	52661	거울제조(의료용 또는 치과용)	33199
개인휴대단말기제조(무선전화기)	32202	거울틀제조(목제)	20293
개인휴대전화사업(PCS)	64221	거울틀제조(플라스틱제)	25299
개진료소	85200	거위도축	15111
개집제조(목제)	20299	거위사육	01239
개치료서비스	85200	거위육조제품제조	15119
개폐기제조(전기용)	31201	거즈마스크제조(방직용섬유제)	17919
개폐장치도매	51896	거즈제조(의약도포한)	24230
개훈련소	88329	거즈직물직조	17209
객선건조(강선)	35111	거짓말탐지서비스	75912
객차부분품제조(철도차량)	35202	거터제조(콘크리트제품)	26326
객차제조	35201	거푸집제조(금속제)	28113
객화차부분품제조(철도차량)	35202	거품억제제제조	24399
갤러리경영업(미술품판매)	52661	거품조정기제조(상업환경용)	33216
갤럽연구소	74210	건강기구소매(체력단련기)	52641
갱구용와인딩기어제조	29169	건강보조식품소매(구입소매)	52216
갱구용원치제조	29169	건강보조용액화식품제조(1회용포장)	15497
갱도지주제조(금속제)	28113	건강생활체육관 운영	88391
갱생보호회	91990	건강식품소매(구입소매)	52216
갱지도매	51739	건강식품액화처리(1회용 ; 개소주 등)	15497
갱지원지도매	51739	건강원(흑염소집, 개소주집 포함)	15497
거더제조(교량용)	28113	건강음료제조	15549
거들제조	18120	건고추소매	52214
거룻배건조(목선)	35113	건구용작업대제조(목제)	20229
거룻배운영(수상화물상하역용)	63102	건구제조(목제)	20229
거룻배운영(항구내)	61203	건구제조(플라스틱조립제품)	25229
거리제전기제조	31201	건굴비생산	15124
거리제제조(카메라용)	33322	건널목제어기제조(차단기를울리)	35202
거리방위측정장치제조	33211	건널목차단기설치공사	45129
거리적산장치제조	33215	건더덕생산	15139
거리청소서비스	90300	건도라지생산	15139
거리측량기제조(항행 및 측량용)	33211	건류기제조	29176
거리측정기제조(제도 및 설계용)	33212	건류로제조	29150
거문고도매	51472	건마늘생산	15139
거문고제조	36924	건면도매	51329
거북이사육	01299	건면제조	15440
거세기제조	33199	건멸치생산	15124
거세서비스(수의사 제외)	01430	건명태생산	15124
거세용기기제조	33199	건물감정서비스	70222
거손(광고대행)	74510	건물건설(공업용, 도급)	45222
거시경제연구	73201	건물건설(상업 및 특수사업용, 도급)	45221
거울도매(가구 제외)	51513	건물건설(자영판매·분양; 아파트)	45212
거울도매(가정용)	51441	건물건축관련서비스	74311
거울소매	52619	건물경비(단순경비; 부동산관리 제외)	75912
거울유리제조	26122	건물고압배선공사	46312
거울제조(금속제)	28999	건물폴조공사(철골조)	46124

사 업 의 종 류	산업분류	사 업 의 종 류	산업분류
건물골조제조(철제)	28113	건물전기공사	46312
건물관리서비스(비주거용)	70212	건물조립용벽면제조(콘크리트제)	26326
건물관리서비스(주거용 ; 단순경비 제외)	70211	건물창문청소	75922
건물구조재제조(목재 ; 문 및 창틀 제외)	20229	건물철거공사	46111
건물내배관공사	46201	건물철골공사	46124
건물내부가스설비설치공사	46201	건물청소대행	75922
건물내부공사(실내장식)	46412	건물축조기초공사	46121
건물내부배관공사	46201	건물토지거래(매매를주요행한 것)	70129
건물내부전기설비공사	46312	건물통신공사	46322
건물내부패조절시설설치공사	46201	건물판매중개대리서비스	70221
건물대리관리업(비주거용)	70212	건물하수시설공사	46201
건물도급건설(공업용 및 유사)	45222	건물해체공사	46111
건물도장공사	46411	건물해체물처리	90223
건물매매업(직접건설, 단독주택)	45211	건물해체용기계장비운용(운전자팔린)	46500
건물매매중개	70221	건물해체용장비임대(운전자팔린)	46500
건물모형제조(전시용)	36975	건물해충구제서비스	75921
건물방역업	75921	건미역제조(채취업자 제외)	15125
건물배관설비공사	46201	건박약기수리	92392
건물부착용금속조립물제조	28112	건반관약기제조(비전자식)	36929
건물분양(비주거용 ; 직접건설 제외)	70122	건반약기도매	51472
건물분양(주거용 ; 직접건설 제외)	70121	건반약기소매	52512
건물분양공급(직접건설 ; 사무, 상업용)	45221	건반약기제조(전자식)	36923
건물분양대행(아파트, 상가 등)	70221	건반약기제조(프리메탈리드식)	36929
건물뼈대공사(철골조)	46124	건빵도매	51323
건물살균서비스	75921	건빵소매	52215
건물석제조	26911	건빵제조	15413
건물소독대행	75921	건설공무원교육원	80912
건물시설관리대행(기계, 전기, 청소등 종합관리)	75110	건설공사(도로)	45121
건물실내장식공사	46412	건설공사감리(건물)	74311
건물엔지니어링서비스	74312	건설공사감리(토목)	74321
건물외벽청소	75922	건설공사설계서비스(건물)	74311
건물외부마무리공사	46499	건설공사설계서비스(토목)	74321
건물용금속계단제조	28112	건설공제조합	66022
건물용금속공작물설치공사	46492	건설교통부	76223
건물용기계장비설치공사	46203	건설기계도매	51812
건물용부착물제조(목재)	20229	건설기계부품제조(전용부품)	29331
건물용철문제조	28111	건설기계장비수리	92111
건물용컨테이너제조	28119	건설기계장비운영(운전자팔린)	46500
건물유리제조(판유리가공)	26122	건설기계제조	29331
건물유리청소대행	75922	건설도급공사(공업용)	45222
건물이전공사(조립식건물 등)	46129	건설목제도매	51511
건물임대(비주거용)	70112	건설부지공사	45110
건물임대(주거용)	70111	건설사업감리서비스(건물)	74311
건물장식공사(건축철물설치)	46492	건설사업신용보증	66032
건물장식공사(도장공사)	46411	건설신용조합(공제조합 제외)	65911
건물장식용금속공작물공사	46492	건설용가설기계도매	51812

사 업 의 종 류	산업분류	사 업 의 종 류	산업분류
건설용거푸집임대	71210	건염염료조제품제조	24132
건설용기계장비도매	51812	건오징어도매	51313
건설용기계장비임대(운전자달린)	46500	건오징어생산	15124
건설용기계장비임대(운전자없이)	71210	건오징어소매	52213
건설용기계장비제조	29331	건위소화제제조	24221
건설용기중기운영(운전자달린)	46500	건채소매상	52619
건설용기중기임대(운전자달린)	46500	건전지도매	51896
건설용내화도자기제품제조	26221	건전지소매	52531
건설용모래채취	12123	건전지제조	31401
건설용바닥덮개제조(콘크리트제)	26325	건전지제조용광석(연만암광)채굴	12210
건설용석재채취	12121	건전지제조용연만암광채굴	01221
건설용쇄석생산	12122	건전지충전기제조	31109
건설용아스팔트제품제조	26922	건제조(납땜용)	29291
건설용자갈채취	12123	건제품제조(수생동물)	15124
건설용장비도매	51812	건조견과조분제조	15312
건설용조립식패널제조(금속제)	28119	건조고사리생산	15139
건설용중기도매	51812	건조과실류도매	51323
건설용천연모래채취	12123	건조과실류소매(설탕과자제품)	52215
건설용크레인운영(운전자달린)	46500	건조과실류제조	15132
건설용트랙터제조	29331	건조과실분제조	15312
건설용패널임대	71210	건조광택기제조(인화지용)	33322
건설인력공급(알선 제외)	75121	건조기도매(농산물용)	51811
건설인력알선	75122	건조기제조(가정용 ; 의류용)	29519
건설자재소매(가정용)	52619	건조기제조(농산물 ; 비농업용)	29340
건설자재포장대행	75930	건조기제조(병 및 기타 용기용)	29192
건설장비도매	51812	건조기제조(섬유산업용)	29352
건설장비무역	51812	건조기제조(열식, 산업용)	29399
건설장비수리	92111	건조면제조	15440
건설장비임대(운전자달린)	46500	건조미역제조(채취업자 제외)	15125
건설장비임대(운전자없이)	71210	건조버섯도매	51311
건설협회	91110	건조버섯생산(분상 · 절단 · 파쇄)	15139
건성유제조	24392	건조버섯소매	52214
건습구 습도계제조	33214	건조설비공사	45125
건습구 온도계제조	33214	건조셀러리제조	15139
건습도계제조	33214	건조송로생산	15139
건식계기제조(기체용적산계기)	33215	건조송이버섯생산	15139
건식복사기제조	30021	건조수산물도매	51313
건식부직포제조	17993	건조수산물소매	52213
건식콘덴서제조(축전기)	32193	건조수산물제조	15124
건어물도매	51313	건조수산물중개	51102
건어물생산	15124	건조시금치생산	15139
건어물세절가공품제조	15129	건조아스파라거스생산	15139
건어물소매	52213	건조안료도매(무기)	51722
건어물제조	15124	건조안료제조(무기)	24131
건어물중개	51102	건조양배추생산	15139
건염염료제조	24132	건조양파생산	15139

사 업 의 종 류	산업분류	사 업 의 종 류	산업분류
건조영지버섯생산	15139	건축물자연건설(공업용)	45222
건조장운영(농산물용 ; 농업과 분리된))	01422	건축물조각건구제조(목제)	20229
건조장치공사	45125	건축물철거공사	46111
건조저장용기구제조(농업용)	29310	건축물철골공사	46124
건조제제조(수화실리카겔)	24399	건축물청소대행	75922
건조채두류가공기계제조(비농업용)	29340	건축물통신공사	46322
건조채두류조분제조	15312	건축물파괴공사	46111
건조채소류생산	15139	건축물해체공사	46111
건조커피도매	51329	건축사사무소	74311
건조파슬리생산	15139	건축사협회	91120
건조팔도매	51323	건축사회	91120
건조표고버섯생산	15139	건축상담	74311
건조한 양송이버섯생산	15139	건축설계(건축사)사무소	74311
건조한 어류의피래트생산	15124	건축설계도작성서비스(설계 제외)	74492
건조해산물도매	51313	건축시공감리(공학적서비스 제외)	74311
건조해산물소매	52213	건축시설물관리업(비주거용)	70212
건조호박생산	15139	건축엔지니어링서비스	74312
건조활동(채소류)	15139	건축용 석 제조(천연석재 ; 성형품)	26911
건초반전기제조	29310	건축용각재제조	20101
건초수집기제조	29310	건축용강관제조	27132
건초용결속기제조(픽업결속기포함)	29310	건축용경량철골조립	46124
건초제조용기계제조	29310	건축용골재채취	12123
건축(돌)시공	46126	건축용구슬선제조(목제)	20229
건축감리(공학적감리 제외)	74311	건축용금속공작물제조	28112
건축감리(공학적서비스)	74312	건축용금속용접(수수료 또는 계약)	28929
건축공사보조물설치공사	46123	건축용나무패널도매	51511
건축공상용장비임대(운전사없음)	71210	건축용내화요업제품제조	26221
건축공학연구	73104	건축용다공질유리제품제조	26129
건축관련기술서비스	74311	건축용다리제조(금속제)	28113
건축관련철물도매	51522	건축용도료도매	51591
건축구조재제조(플라스틱제품)	25229	건축용도료소매	52619
건축기계설계서비스	74329	건축용도료제조	24321
건축기본계획작성(공학적서비스 제외)	74311	건축용모래채취	12123
건축내장재도매	51599	건축용목공물도매(문 및 창호 제외)	51511
건축도료소매	52619	건축용목공품제조(문 및 창틀 제외)	20229
건축도장공사	46411	건축용목재도매	51511
건축모형제작	36975	건축용목재제조(문 및 창틀 제외)	20229
건축물관련전기공사	46312	건축용목제품공작물도매(문 및 창호 제외)	51511
건축물구조재제조(비내화요업제)	26239	건축용목제품장식품제조	20293
건축물대리석제조	26911	건축용목제품조각품제조(예술품 제외)	20293
건축물도장공사	46411	건축용목제품도매	51511
건축물방수공사	46491	건축용방수재직물제조(석면 및 암면제)	26993
건축물방음공사	46202	건축용벽돌도매	51512
건축물쓰레기수집운반	90211	건축용벽돌제조(비내화요업제품)	26231
건축물이전해체공사도급	46129	건축용벽돌제조(콘크리트제)	26325
건축물자기건설(사무용)	45221	건축용보드제조(아스팔트제)	26922

사 업 의 종 류	산업분류	사 업 의 종 류	산업분류
건축용부착물제조(문 및 창틀 제외)	20229	건축종합설비설계(공학적서비스 제외)	74311
건축용블록제조(콘크리트제)	26325	건축증·개축사업(자영; 사무용)	45221
건축용샤시제조	28111	건축철근콘크리트공사	46125
건축용석가래제조(목제)	20229	건축펌프카대여(운전사달린)	46500
건축용석재가공	26911	건축펌프카운영(운전사달린)	46500
건축용석재착색가공	26912	건축폐기물수집운반	90211
건축용석재채취	12121	건축폐기물처리	90223
건축용석제품도매(대리석, 묘석 등)	51599	건판용유리제조(사진용)	24342
건축용석제품제조	26911	건판제조(사진용)	24342
건축용섬유시멘트제품제조	26324	건포도제조(농업과 분리된)	15132
건축용섬유판제조용프레스제조	29299	건포도주제조(발효주)	15529
건축용섬유판프레스기제조	29299	건해산물소매	52213
건축용쇠시리제조(목제)	20229	건효과형디바이스제조	32111
건축용수공구제조	28933	걸레대여	93913
건축용시멘트도매	51512	걸레도매	51499
건축용암석채굴	12121	걸레소매	52411
건축용요업제품제조(비내화)	26231	걸레제조(끈가공품)	17932
건축용유리도매	51513	걸레제조(자루가부착된 것)	36995
건축용유리섬유제조	26121	걸레제조(직물제)	17919
건축용유리제조(판유리가공)	26122	결상소매	52520
건축용유리제품도매	51513	걸스카웃(청소년단체)	91990
건축용자재소매	52619	검경제조(비경·구강경·후두경 등)	33199
건축용장식석고제품제조	26323	검당계제조	33214
건축용장식품제조(비내화요업제품)	26231	검도용품소매	52641
건축용적층목재제조	20229	검도장비소매	52641
건축용접착제제조	24393	검도장운영	88391
건축용조립구조재제조(플라스틱)	25229	검란기제조	29310
건축용주물제조(주철관 제외)	27311	검류(칼)제조	28931
건축용지주제조(목제)	20229	검류계제조	33213
건축용철골공사	46124	검사대제조(의료 및 수의용)	33193
건축용철근공사	46125	검사대행(수출입화물 등)	74412
건축용철근도매	51601	검사램프제조	31510
건축용코팅장갑제조(편조제품 제외)	18152	검사램프제조(의료용)	33199
건축용콘크리트블록제조	26325	검사약품도매	51451
건축용타일도매	51599	검사용계기제조	33215
건축용특수합판제조	20211	검사용기기제조(물질성분)	33214
건축용패널임대(조작자없이)	71210	검사용시험대제조	33214
건축용패널제조	20229	검사용의자제조	33193
건축용품제조(비내화요업제품)	26231	검사용테이블제조	33193
건축용플라스틱제품제조(조립구조재)	25229	검사용표준기제조	33193
건축자재도매(골재)	51512	검사차제조(철도용)	35201
건축자재도매(목제)	51511	검소매(골동품)	52661
건축자재도매(위생도자재, 내화물)	51599	검수서비스(화물운송관련)	63999
건축자재도매(철물)	51522	검안경제조(안과용기기)	33199
건축자재소매	52619	검안기제조(안과용기기)	33199
건축장식용금속제품제조	28112	검안렌즈제조(안과용)	33199

사 업 의 종 류	산업분류	사 업 의 종 류	산업분류
검안소	85192	개인측정계제조(전자기측정기구)	33213
검안용스케일제조	33199	게임기대여(오락용품)	71303
검안용후레임제조	33199	게임기룸팩도매	51473
검역소(농산물 제외)	76214	게임기소매	52643
검역소(농산물)	76222	게임기제조(비디오)	36943
검염계제조	33214	게임류제조(카드·화투 등)	36949
검염기제조	33199	게임방(인터넷관련)	88912
검유기제조(락토덴시미터)	33214	게임소프트웨어개발	72201
검정대구냉동(어로활동과 분리된)	15123	게임소프트웨어도매	51891
검제조(완구용칼)	36942	게임소프트웨어임대	71301
검제조(칼)	28931	게임소프트웨어자문	72201
검조기제조(조수검사용)	33211	게임소프트웨어제작(직접개발한)	72201
검찰제출서류작성서비스(법무사)	74113	게임시계제조	33401
검찰청	76402	게임용구제조(영상수상기형)	36943
검테레빈유제조(우두, 황산유포함)	24113	게임용구제조(코인, 디스크작동식)	36949
검화방지제제조	24399	게임용다이시제조	36949
검화억제제 제조	24399	게임용모조화폐제조	36949
검화확물제조	24113	게임용소프트웨어도매(S/W개발 제외)	51891
겉덮개제조(캔버스제품)	17914	게임용소프트웨어소매	52631
겉보리재배	01110	게임용소프트웨어임대(S/W개발 제외)	71301
게가공식품제조(훈제, 조미, 조리)	15122	게임용카드제조	36949
게건제품생산	15124	게임용테이블제조	36949
게냉동(어로활동과 분리된)	15123	게임용품소매	52643
게라니올제조	24119	게임용품제조(비디오)	36943
게르마늄광업	11209	게임워치제조	33401
게르마늄다이오드제조	32111	게임유기장운영	88995
게르마늄정류기제조	31109	게임장용게임기제조(비디오)	36943
게르마늄정류소자제조	32111	게임장운영(서바이벌게임)	88919
게르마늄제조	24131	게임장운영(전자오락실)	88911
게르마늄채굴	11209	게임팩소매	52643
게리쉬드라이브제조(천체관측용)	33329	케터펄프제조(기체용)	29123
게맛살도매	51322	게훈제품제조	15122
게맛살제조(어묵)	15122	젤마늄포토다이오드제조	32111
게맛생선목제조	15122	젤화제제조	24399
게브랄티제조	24221	겟타제조(금속막 : 진공관용)	24399
게살(훈제품)	15122	겨세정기제조	29340
게시판도매(사무용)	51892	겨자가공처리(조미료제조)	15451
게시판운영(임대)	74591	겨자가루제조	15451
게시판제조(비전기식)	36950	겨자기름제조(정제안된)	15142
게염수장처리(어로활동과 분리된)	15124	겨자분도매	51329
게염장품생산(조제품 제외)	15124	겨자분제조	15451
게이류삭비중계제조	33214	겨자습포제조	24230
게이지류제조	33212	겨자유제조(정제안된)	15142
게이지블록제조	33212	겨자유제조(정제유)	15143
게이지제조	33212	겨자재배(노지재배)	01132
게이트볼경기장	88399	겨자재배(시설재배)	01159

사 업 의 종 류	산업분류	사 업 의 종 류	산업분류
격납고건설	45229	건본배부대리업(광고용)	74599
격납고문제조(철제)	28111	건본용앨범제조	21291
격리용개폐기제조(전기용)	31201	건본추출	75991
격리판제조(축전지용)	31402	건사도매(소매용 제외)	51732
격발자제조(무기용)	29400	건사방직	17101
격자제조(목제)	20229	건사소매	52419
격자주제조(금속제)	28113	건사업색정리	17401
격자주조립구조재제조(금속제)	28113	건사정리가공	17401
격재제조(구입강재열간가공)	27121	건사제조	17101
격투기도장운영	88391	건섬유가공(솜, 실 ; 염색)	17401
견가공사제조	17101	건섬유염색가공	17401
견과가공품제조(구움, 볶음, 탈각)	15499	견연사제조	17105
견과껍질벗기기(농가 제외)	15132	견운모채굴	12290
견과류가공(굽거나 볶은 것)	15499	견인선운항(내륙수상)	61209
견과류가공(농가 제외)	15132	견인차운영(차량견인)	60311
견과류가공식품도매	51329	견재봉사제조	17105
견과류도매	51311	견직기제조	29359
견과류묘목재배	01123	견직물검사(수수료 또는 계약)	75991
견과류소매	52214	견직물날염	17403
견과류재배(노지재배 ; 땅콩 제외)	01131	견직물도매(가정용)	51419
견과류재배(시설재배 ; 낙화생 제외)	01152	견직물도매(실크 ; 산업용)	51733
견과류조제품제조	15132	견직물소매	52419
견과류채취(식용야생 ; 노지재배)	01131	견직물염색가공	17402
견과류퓨레제조	15132	견직물제조	17204
견과분제조(건조견과)	15312	견직물중개	51109
견과식품제조	15499	견직물직조	17204
견과조제용기계제조	29340	견파일직물제조	17209
견과탈각가공품제조	15499	견편조물제조(원단)	17310
견노일(부렐)제조	17101	견혼방사제조	17101
견노일직물제조	17204	결망기제조(망제조기 ; 섬유산업용)	29359
견니트지편조(원단)	17310	결명차차제조(음료제품 제외)	15492
견망제조(끈, 코디지, 로프제품)	17932	결속기제조(짚 또는 건조용)	29310
견바늘제조	28999	결속테이프제조(접착용 ; 플라스틱)	25292
견방사제조	17101	결절용단제조(직물제품)	17920
견방사탈색가공	17401	결절한망지(섬유제)제조	17932
견방세폭직물(폭 30cm미만)	17991	결핵건강상담시설(보건소)	85130
견방직	17101	결핵병원(입원시설갖춘)	85112
견방직기제조	29359	결핵예방처건강상담(보건소)	85130
견방직사가공(염색)	17401	결핵요양소	86122
견방직사업색가공	17401	결혼복대여	71304
견방직사제조	17101	결혼비디오촬영	74911
견방직사탈색가공	17401	결혼사진촬영	74911
견방직원료도매(누에고치)	51209	결혼상담업	93999
견방직물제조	17204	결혼식장	93991
견복지제조	17204	결혼식행사대행(이벤트사)	75994
건본목공물제조	20102	결혼알선	93999

사 업 의 종 류	산업분류	사 업 의 종 류	산업분류
결혼예단소매	52419	경대용의자제조(목제)	36129
결혼예복소매	52413	경대제조(목제)	36129
결혼용품전문점(종합상품 ; 3,000㎡미만)	52190	경도계제조	33214
결혼회관	93991	경도시험기제조	33214
겹불인판지제조(롤상, 시트상)	21124	경량골재제조(인조)	26999
겹직물제조	17995	경량벽돌제조(비내화요업제품)	26231
경강선도매	51602	경량천정공사	46412
경강선제조(구입강재연신가공)	27123	경량철골공사(건축)	46124
경계석제조(콘크리트제)	26325	경량철골도매(조립세트)	51599
경금속선제조(기타선박)	35119	경량철골용접공사(건축)	46124
경금속용청정제조	24399	경량철골제조	28113
경금속절단(구입강재규격절단)	27191	경량철골조립공사(건축)	46124
경금속창호설치공사	46422	경량철골주택공사	46124
경기관람예약대리	87342	경량칸막이설치(조립식)	46412
경기기록체원(자영)	88329	경량칸막이제조(조립식, 실내장식)	46412
경기단체운영	88321	경륜(싸이클)경기단체운영	88321
경기복제조	18141	경륜(싸이클)시설임대	70119
경기용공(불)제조	36939	경륜(싸이클)장전설	45129
경기용구제조(체조 및 육상용)	36931	경륜경기장운영	88313
경기용글러브제조	36939	경륜장운영	88313
경기용라이플제조(총)	29400	경리장부제조	21291
경기용무기제조	29400	경리타자학원	80919
경기용보트건조	35120	경리학원	80919
경기용산탄총제조	29400	경마기수양성소	80999
경기용선박제조	35120	경마단운영	88321
경기용스틱제조	36939	경마사무국	88329
경기용신발제조	19302	경마신문발행	22122
경기용자전거제조	35920	경마예상정보제공업(온라인)	72400
경기용장갑제조	36939	경마장건설	45129
경기용장비임대	71303	경마장관리사무소	88313
경기용품도매	51474	경마장운영	88313
경기용품소매	52641	경마장임대	70112
경기용품임대	71303	경마진흥(TV경마장 ; 마권업)	88995
경기용품제조	36939	경마훈련	88329
경기용해머제조	36939	경매(산업용농·축산물)	51101
경기운동강습업	88329	경매인(농·수·축산물)	51101
경기인(자영)	88329	경목상자제조(무늬목)	20239
경기장설계서비스	74321	경목제절목상자조립제조	20239
경기장시설공사	45129	경버스제조	34121
경기장정비업	75922	경보기도매	51893
경기전용모자제조	36939	경보기시설공사(전기공사)	46312
경기프로모터	88329	경보기제조	31991
경기화제조	19302	경보등제조	31510
경기후원단체	88329	경보시설공사(건물)	46312
경대도매	51441	경보시스템서비스	75913
경대소매	52520	경보신호장치도매	51893

사 업 의 종 류	산업분류	사 업 의 종 류	산업분류
경보용장비도매	51893	경유제조	23210
경보장치설치공사(전기공사 ; 건물)	46312	경인쇄	22211
경보장치수리	92123	경인쇄물인쇄(단식옵셋포함)	22211
경보장치제조(도난, 화재, 싸이렌)	31991	경자동이륜차부품제조	35910
경보조직공사(전기공사 ; 건물)	46312	경자동차도매(신품)	50110
경보조직설치공사	46312	경자동차도매(중고품)	50120
경복공사무소	88222	경자동차량제조	34309
경비견훈련소	88329	경자동차분해정비업	92211
경비서비스(단순경비 ; 부동산관리 제외)	75912	경자동차소매(신품)	50110
경비행기제조	35310	경자동차소매(중고품)	50120
경석고채굴(채취)	12111	경자동차제조(승용)	34121
경석마쇄처리(구입한경석)	26992	경자동차차체제조	34201
경석분쇄처리(구입한경석)	26992	경자동차판매(도소매)	50110
경성플라스틱발포성형제품제조	25291	경자동차협회	91110
경승용차제조	34121	경작기도매	51811
경승용차판매(신품)	50110	경작용기계제조	29310
경승용차판매(중고)	50120	경정비서비스(자동차)	92212
경양식레스토랑	55214	경제연구업	73201
경영경제연구	73201	경제잡지발행	22122
경영관련교육	80919	경제정보제공서비스(온라인)	72400
경영관련홍보서비스(PR)	74221	경제정의실천시민연합회	91939
경영관리상담소	74222	경제정책연구원	73201
경영관리지도연구사무소	74222	경제정책행정	76114
경영관리진단사무소	74222	경조용화환소매	52691
경영노무관리사무소	74222	경조장식품소매	52662
경영자단체	91110	경조화환(인조)제조	36973
경영자문서비스	74222	경주견훈련장	88329
경영자총연합회	91110	경주마사육(경마장사육 제외)	01291
경영전략자문서비스	74222	경주용싸이클제조	35920
경영지도업	74222	경주장운영(경마, 경륜 등)	88313
경영진단연구소	74222	경질고무가공공작기계도매	51813
경영컨설팅사	74222	경질고무가공기계제조(성형기계 제외)	29299
경읍셋인쇄	22211	경질도기양식기제조	26211
경운기도매(농업용)	51811	경질목재건류(강화)	20212
경운기부품제조(전용부품)	29310	경질물질가공공작기계도매	51813
경운기센타(수리)	92119	경질물질가공기계제조(고무 등·성형기 제외)	29299
경운기수리	92119	경질비닐파이프제조	25211
경운기제조	29310	경질석면판제조	26993
경위의제조(측량기기)	33211	경질섬유판제조	20212
경유(鯨油)제조(정제안된)	15141	경질염화비닐판제조	25211
경유기관제조(선박 및 철도용)	29111	경질염화비닐시트제조	25212
경유기관제조(자동차용)	34110	경질유제조	23210
경유기관제조(항공기용)	35321	경질탄산칼륨도매	51721
경유도매	51712	경질플라스틱가공공작기계도매	51813
경유소매(주유소 제외)	52672	경질플라스틱가공기계제조(성형기계 제외)	29299
경유소매(주유소)	50401	경차량고무부품제조	25191

사 업 의 종 류	산업분류	사 업 의 종 류	산업분류
경차량제조(승용)	34121	계기용변성기제조	31102
경차량제조(화물)	34122	계기용변압기제조	31102
경찰견훈련장	88329	계기용측수보석제조	36910
경찰관련행정사무	76404	계기제조(이화학용)	33214
경찰대학	80302	계기제조(전기 및 전자용)	33213
경찰병원	85111	제단제조(건물부착용목제품)	20229
경찰서	76404	제단제조(건물부착용철제품)	28112
경찰서건물건설	45221	제단청소서비스	75922
경찰순찰차제조	34121	제란가공품제조	15499
경찰위원회	76404	제란깍질제거	15499
경찰종합학교	80912	제란냉장창고(보관료받음)	63202
경찰청	76404	제란도매	51319
경찰제조	27111	제란분리생산(흰자와노른자분리)	15499
경찰(흰지)제조	28932	제란생산	01231
경찰도매	51522	제란선별기제조	29310
경찰소매	52611	제란세정서비스(수수료 또는 계약)	01430
경찰제조(금속제)	28932	제란소매	52219
경편기제조(직물 8)	29359	제란중개	51102
경편원단제조	17310	제란처리도구제조(금속제)	28993
경편직원단제조	17310	제란포장용기도매(플라스틱제)	51811
경표면마루덮개제조(리놀륨)	36999	제량검정소	75991
경품권발행대리서비스	75941	제량경제연구	73201
경품인환권발행	75941	제량기도매	51894
경합금스크랩도매	51731	제량기설치공사	46312
경합금스크랩수집판매	51731	제량기소매(가정용)	52539
경합금스크랩집하	51731	제량기수리	92119
경합금융점(수수료 또는 계약)	28929	제량기제조(적산계기)	33215
경향신문발행	22121	제량기제조(항해용측량기)	33211
경호견서비스	75912	제량미(米)도매	51201
경호경비서비스	75912	제량미(米)소매	52211
경화고무가공기계제조(성형기계 제외)	29299	제량서비스(제품)	75991
경화고무제조(에보나이트)	25199	제량서터설계시공	46422
경화목재제조	20212	제량서터제조(금속제)	28111
경화물차제조	34122	제량식층전기제조	29192
경화식물성기름제조(정제안됨)	15142	제량증명서비스(길이, 면적 등)	75991
경화유제조(정제유)	15143	제량증명서비스(자동차적재량증명)	63999
경화적층재제조(강화목재)	20212	제량펌프제조(기체용)	29123
경화파이버보드제조기계제조(종이산업용)	29391	제량협회	91110
경화플라스틱가공기계제조(성형기계 제외)	29299	제면활성제도매(물감)	51722
경후견사육훈련장운영	88329	제면활성제제조(비누,조제세제,조제청정제 제외)	24331
계간지발행	22122	계분건조기도매	51811
계기반도매	51894	계분건조기제조	29310
계기반조립품제조(자동차용)	34302	계분도매(비료용)	51723
계기부착철물제조	28932	계분비료제조(발효포장된)	24149
계기수리	92119	계산기기수리(컴퓨터, 사무기기수리)	92121
계기용변류기제조	31102	계산기도매	51892

사 업 의 종 류	산업분류	사 업 의 종 류	산업분류
계산기렌탈	71220	고급회전의자제조(금속제)	36191
계산기소매	52632	고기(肉)가공품소매	52129
계산기용유리제조	26129	고기가공기제조	29340
계산기용인크리본제조(섬유제)	36960	고기가공처리제품제조(육지동물)	15119
계산기용지(紙)제품제조	21291	고기가공품도매(육류; 조미제품)	51321
계산기임대(사무용)	71220	고기냉동처리	15119
계산기제조	30029	고기도매(도축 제외; 수산물제외)	51312
계산기커버제조(플라스틱제)	25240	고기부산물도매	51312
계산용구제조(제도 및 설계용)	33212	고기세절기제조(수동식; 금속제)	28993
계산척(자)제조	33212	고기소매(수산물 제외)	52212
계수(係數)표시판 제조	32191	고기소사육	01212
계수기제조(전기측정계수기)	33213	고기소시지제조	15119
계약녹음서비스	87312	고기압축기제조(수동식; 금속제)	28993
계약배달판매	52892	고기양파파이제조	15411
계장제어반제조(전기)	31202	고기엑스제조	15493
계전기시험장치제조	33213	고기유연체제조(식품첨가물)	15454
계전기제조(배전 및 기기용)	31201	고기절단기제조(수동식; 금속제)	28993
계측기도매	51894	고기조제품도매(육류)	51321
계측기수리	92123	고기증개	51102
계측기임대	71290	고기진열장제조(냉동장치장착)	29171
계측기제조(전기기)	33213	고기추출물제조	15493
계피가루제조	15451	고기통조림제조	15119
계피재배	01132	고기햄제조	15119
고가교량공사	45122	고동채취(내수면)	05120
고가구소매(골동품)	52661	고동채취(연안)	05113
고가구수리	92399	고등검찰청	76402
고가도로건설	45122	고등교육기관, 대학수준	80302
고가로운영(유료)	63914	고등법원	76401
고가구조제조(금속제; 설치용)	28122	고등어가공품제조(훈제 및 조리식품)	15122
고가주행크레인제조	29162	고등어냉동품생산(어로활동과 분리된)	15123
고객만족도조사서비스	74210	고등어도매	51313
고공품제조(짚, 풀줄기, 대나무제품)	20242	고등어소매	52213
고공품중개(골동품, 예술품 등 중개)	51109	고등어염장(어로활동과 분리된)	15124
고구마구이판매(이동식)	55223	고등어통조림식품제조	15122
고구마도매	51311	고등학교(인문계, 실업계)	80212
고구마분제조(제분 제외)	15139	고등학교참고서소매	52621
고구마소매	52214	고래고기가공품제조	15119
고구마재배	01110	고래고기건조제품제조	15119
고구마전분제조	15321	고래고기냉동가공	15119
고구마절단품제조	15139	고래고기도매	51313
고공관리사무소	88222	고래고기도축생산	15111
고글제조	33310	고래고기소매	52213
고글테제조	33310	고래고기염장품제조	15119
고급빵도매	51323	고래고기통조림제조	15122
고급인력알선(헤드헌터)	75122	고래고기훈제품제조	15119
고급질석탄채굴(유무연탄)	10111	고래원피제조	19101

사 업 의 종 류	산업분류	사 업 의 종 류	산업분류
고래유(油)제조(정제안된)	15141	고무신발성형제조	19302
고래포획(원양)	05111	고무신발제조	19302
고량주도매	51331	고무신소매	52420
고량주제조	15519	고무약품도매	51721
고령토광업	12112	고무와셔제조	25191
고로선철제조	27111	고무용복합가소제제조	24399
고로슬래그시멘트제조	26311	고무의복제조(잠수복, 방호복 등)	25192
고로제조	29150	고무인(인장)제조	36960
고로청소대행	75923	고무장갑도매	51499
고막양식(해면)	05211	고무장갑제조	25192
고무가공공작기계도매	51813	고무장화제조	19302
고무가공기계제조(성형기계 제외)	29299	고무재배(노지재배)	01140
고무가스킷제조	25199	고무재생재료가공처리(분쇄처리)	37200
고무가연코트제조	17994	고무절단가공품제조	25199
고무가황촉진제제조	24399	고무절연전선제조	31303
고무갑피신발제조	19302	고무접착테이프제조	25191
고무공제조	36939	고무접합가공품제조	25199
고무판제조	25191	고무젓꼭지제조	25192
고무끈제조	25191	고무제공기타이어(신품)제조	25111
고무나무재배	01140	고무제관제조	25191
고무너트제조	25191	고무제방호복제조	25192
고무단순절단가공품제조	25199	고무제솔리드타이어제조	25111
고무도크펜더제조	25199	고무제인형제조	36941
고무도포목모생산	20102	고무제잠수복제조	25192
고무디스크제조(링 및 와셔)	25191	고무제전동용벨트제조	25191
고무링제조	25191	고무제큰베이어용벨트제조	25191
고무매트리스제조	25199	고무제품금형제조	29394
고무모자제조	25192	고무제품제조(타이어)	25111
고무바닥깔개제조	25199	고무제호스제조	25191
고무바킹도매	51899	고무줄제조	25199
고무바킹제조	25191	고무지구개제조	25199
고무밴드제조(고무줄포함)	25199	고무직물제조	25191
고무베개제조	25199	고무코드제조(특수직물사)	17994
고무벨트제조	25191	고무쿠션제조	25199
고무병마개제조	25199	고무타이어재생용캐멀제조(백스트립)	25111
고무보트제조	25199	고무타이어제조(차량, 완구용 등)	25111
고무볼트제조	25191	고무파이프제조	25191
고무봉제조	25191	고무판도매(문구류)	51462
고무사제조	25191	고무판식각활동(인쇄용)	22221
고무성형가공기제조(경화고무 제외)	29392	고무판인쇄	22219
고무성형신발제조	19302	고무판자기인쇄	22219
고무스트립제조	25191	고무판제조	25191
고무스폰지제조	25199	고무패킹제조	25191
고무시트제조	25191	고무표면가공제품제조	25199
고무식각제판(인쇄용)	22221	고무프로파일제조(비경화)	25191
고무신발도매	51420	고무플라스틱성형슬리퍼제조	19302

사 업 의 종 류	산업분류	사 업 의 종 류	산업분류
고무피복코드제조	17994	고시학원	80931
고무합연사제조	17994	고아원	86131
고무형재제조(비경화)	25191	고압가스도매(산소, 질소 등: 연료용 제외)	51721
고무호스제조	25191	고압가스도매(연료용)	51713
고무혼합물제조(천연 및 합성고무)	24151	고압가스탱크차량검사업	74412
고무화사코드제조(특수직물사)	17994	고압도관도매	51602
고무화코드제조	17994	고압발생기제조(변압기)	31102
고문서보관사무	76120	고압발전기제조	31101
고물상회(재생재료수집판매)	51731	고압방전동용안정기제조(램프용)	31104
고물수집	51731	고압배선보수공사	46311
고물수집판매(폐기물처리업체 제외)	51731	고압배선보수공사(토목공사관련)	45125
고미술품소매(수집·판매)	52661	고압배전선공사	46311
고밀도직접회로제조	32112	고압변압기도매	51896
고밀도화목재제조	20212	고압변압기제조	31102
고분자물리연구	73101	고압비닐호스제조	25211
고사리가공품제조(농가 제외)	15132	고압선소켓제조	31201
고사리건조품생산	15139	고압선용퓨즈제조	31201
고사리냉동품생산	15139	고압수은등제조	31510
고사리무침제조(채취업자 제외)	15133	고압수전(受電)설비공사(토목공사)	45125
고사리염장품생산(채취업자 제외)	15133	고압애자제조(도자제)	26213
고생물학연구	73109	고압용강화유리제조(판유리가공)	26122
고서적도매	51463	고압용기제조(금속제; 운반용)	28122
고서적소매(신책소매는52621)	52709	고압지중계배전선공사(토목공사)	45125
고서화소매	52661	고압축전기제조	32193
고섬유분쇄	37200	고압코크제조(금속제)	29130
고섬유재생재료수집판매(폐기물처리업체 제외)	51731	고압콘크리트판제조	26326
고섬유재생재료처리	37200	고압콘크리트파일제조	26326
고속도로건설(고가고속도로 제외)	45121	고압호스도매(금속관)	51602
고속도로유지관리(유료도로운영)	63914	고압호스제조(고무제품)	25191
고속도로포장공사	46113	고양이사육	01299
고속도로휴게소(커피)	55242	고에너지물리연구	73101
고속도로휴게시설임대	70112	고온계제조	33214
고속버스운행	60220	고온고압밸브도매	51899
고속버스터미널운영	63912	고온고압밸브제조(금속제)	29130
고속소자제조(화합물반도체)	32112	고온도계용도자기제조	26213
고속시외버스여객운송	60220	고온측정기제조	33214
고속직행버스운행	60220	고용알선서비스	75122
고속철도건설	45122	고용자단체	91110
고속철도터널건설	45122	고용정책관련행정사무	76221
고속카메라제조	33322	고온계용센서제조	32199
고속형버스제조	34121	고입학원	80931
고속화도로건설	45121	고잡지소매(신책소매는52621)	52709
고시서적소매	52621	고전무용단운영	87322
고시원(비숙박) 운영	88212	고전물리연구	73101
고시원운영(숙식제공위주)	55199	고정식축전기제조	32193
고시원운영(임대, 숙박형 제외)	88212	고정자제조(전동기부품)	31101

사 업 의 종 류	산업분류	사 업 의 종 류	산업분류
고정저항기제조(열저항기 제외)	32194	고추재배(꽃고추 ; 노지재배)	01121
고주파가열로제조(산업용)	29150	고추재배(꽃고추 ; 시설재배)	01152
고주파가열장치제조(산업용)	29150	고추통조림제조	15133
고주파건조기제조(농산물용 ; 비농업용)	29340	고치도매(누에)	51209
고주파금형제조	29394	고토석회제조	26312
고주파미싱도매	51819	고형사료소매(애완동물용 제외)	52211
고주파미싱제조	29351	고형연료제조	36994
고주파열처리가공(수수료 및 계약)	28921	고형유박제조(식물성)	15142
고주파용접기제조	29291	고형표백판지제조(식품포장용)	21123
고주파유도가열장치제조(산업용)	29150	곡가공유리제조	26122
고주파전기로제조	29150	곡팽이제조	28933
고주파전선제조(절연선)	31301	곡류도정	15311
고주파전열장치제조(가정용)	29511	곡류소매	52211
고주파전자용용공작기계제조	29211	곡마단(마술)	87329
고주파증폭기제조	32300	곡면유리제조(판유리가공)	26122
고주파출력기도매	51896	곡면인쇄기제조	29393
고주파측정기제조	33211	곡면합판제조	20211
고주파케이블제조(절연금속선 ; 전기, 통신용)	31301	곡물가공기계제조(비농업용)	29340
고주파코일제조	31103	곡물가공조리식품도매	51329
고지서발송대리	75999	곡물가공처리기계제조	29340
고지수집판매(폐기물처리업체 제외)	51731	곡물가공품도매	51329
고지재생필프제조	21110	곡물가루도매	51201
고철가공처리(분쇄처리)	37100	곡물가루소매	52211
고철류수집판매(고물상)	51731	곡물가루제조	15312
고철중개	51109	곡물과자소매	52215
고체광물연료관리행	76229	곡물기저혼합분말식품제조	15313
고체물리연구	73101	곡물도매	51201
고체알콜제조(고체연료)	36994	곡물도정(쌀, 보리 등)	15311
고체연료도매	51711	곡물발효주제조	15521
고체연료소매	52671	곡물보관창고(보관료받음)	63203
고체연료제조(응집석탄)	10119	곡물분리기제조(비농업용)	29340
고체열간가공기제조(비금속)	29399	곡물분말도매	51201
고체저항기제조	32194	곡물분말제조	15312
고체합성연료제조(착화탄 등)	36994	곡물분쇄물제조(조분 및 펠리트)	15312
고춧가루도매	51329	곡물선별기제조(농업용)	29310
고춧가루제조	15451	곡물선별기제조(비농업용)	29340
고추건조기제조	29310	곡물세정기제조(농업용)	29310
고추냉이재배(노지재배)	01121	곡물세척기제조(비농업용)	29340
고추냉이재배(시설재배)	01152	곡물소매	52211
고추도매(꽃고추)	51311	곡물유통중개	51101
고추방앗간운영	15312	곡물작물재배	01110
고추소매	52214	곡물제분	15312
고추장도매	51329	곡물제분기제조	29340
고추장소매	52219	곡물제조(재배)	01110
고추장제조	15452	곡물조리식품제조(식사용)	15496
고추재배(꽃고추 제외 ; 노지재배)	01132	곡물조분제조	15312

사 업 의 종 류	산업분류	사 업 의 종 류	산업분류
곡물종자도매	51202	글뱅이염장품제조	15122
곡물증개	51101	글뱅이캔도매	51322
곡물증류소주제조	15512	글뱅이통조림제조	15122
곡물증류주제조(위스키)	15519	글뱅이혼제품제조	15122
곡물창고운영	63203	글심지제조(라이너지)	21123
곡물처리기제조	29340	글재도매(흙, 모래, 자갈, 쇠석 등)	51512
곡물튀김제조	15319	글재분쇄(채식장)	12122
곡물펠리트제조	15312	글재제조(인공경량골재)	26999
곡물혼합분말제조(균질화된 것)	15493	글재착색가공	26912
곡물혼제야열조리식품제조(날알상)	15319	글재채취(자갈, 모래 등)	12121
곡반사유리제조	26122	글절치료용기기제조	33192
곡분과자제조	15413	글판제조(구입장판주름처리)	27191
곡분도매	51201	글판지도매	51739
곡분소매	52211	글판지상자도매	51739
곡분음료제조	15549	글판지상자제조	21211
곡분제떡고물제조	15313	글판지제조	21211
곡분제빵속제조	15313	글판지제조기제조	29391
곡분제조	15312	글판지제조용원지제조(라이너지)	21123
곡분제캡슐제조(의약품포장용)	15413	글판지제칸막이제조	21211
곡분차제조(음료제품 제외)	15492	글판지제파레트제조	21211
곡식도정(쌀, 보리, 밀 등)	15311	글피(자영)	88329
곡식증류주제조(위스키)	15519	글폴제품제조(조물제품)	20242
곡예단운영(서커스)	87329	글폴채취	02013
곡예용자전거제조	35920	글프공도매	51474
곡예홍행단	87329	글프공제조	36939
곡유리제조(판유리가공)	26122	글프글러브제조	36939
곡작서비스(기계곡작대리)	01421	글프연습장운영	88399
곡주도매	51331	글프용구제조(골프공 제외)	36939
곡주소매	52221	글프의류소매	52416
곡주제조(발효방식)	15521	글프장공사	45129
곤로제조(가정용)	29520	글프장비도매	51474
곤약묵제조(식용)	15494	글프장비소매	52641
곤충류사육	01299	글프장비제조	36939
곤충포획(야생)	01500	글프장설계	74312
곤충학연구	73102	글프장운영(골프연습장 제외)	88331
곤포기제조(벚짚 · 건조용)	29310	글프장운영(콘도와 결합된)	55113
곧은자제조	33212	글프차제조	34121
골덴지도매	51733	글프채제조	36939
골동가구소매(판매)	52661	글프회원권증개	75992
골동품수집가단체	91990	곰사육	01299
골동품전시대행	75994	곰탕제조(진공포장)	15119
골동품증개	51109	곰상어포획(근해)	05112
골동품판매	52661	곰상어포획(연안)	05113
골드립도매	51592	곰상어포획(원양)	05111
골반계제조	33199	공(볼)소매	52641
골뱅이가공품제조(혼제 및 조리식품)	15122	공CD소매	52622

사 업 의 종 류	산업분류	사 업 의 종 류	산업분류
공CD제조	24341	공기압전송용밸브제조(금속제)	29130
공공건물용내장가구제조	36119	공기압축기도매	51899
공공경제연구	73201	공기압축기제조(부품포함)	29123
공공관계(PR)상담	74221	공기액화용기기제조	29176
공공관계서비스제공업	74221	공기여과기제조	29174
공공기금관리(신용보증기금, 연금 제외)	65991	공기원격제어장치도매	51894
공공기금관리행정	76114	공기유입조정장치제조(주거 및 상업환경용)	33216
공공사무용건물건설(도급)	45221	공기작동공구부품제조(동력식수지공구)	29292
공공시설가구제조(목제)	36129	공기작동공구제조(동력식수지공구)	29292
공공시설지원단체	91990	공기전지제조	31401
공공오락용건물건설	45221	공기제동판제조(항공기용)	35322
공공질서행정	76404	공기제조(유리제 제외)	26211
공구강제조(호환성공구)	28934	공기조절장치도매(가정용)	51430
공구기술강습소	80929	공기조절장치설비공사	46201
공구도매(수공구)	51522	공기조화장치수리(제조와독립된)	92119
공구백제조(플라스틱봉투, 종이가방 제외)	19211	공기조화장치제조(공기청정기 제외)	29172
공구부품단조(단조제품)	28912	공기청정장치도매(산업용)	51819
공구상자제조(금속제)	28991	공기청정장치제조(가정용, 산업용)	29174
공구소매(수공구)	52611	공기청정장치도매(가정용)	51430
공구손잡이제조(목제)	20291	공기총도매	51449
공구수리(가정용, 비전기식)	92399	공기총사격장운영(오락용 제외)	88399
공구연마선반제조	29212	공기총소매	52539
공구용품체제조(목제)	20291	공기총제조	29400
공구용봉제조	28934	공기총탄환제조	29400
공구용자루제조(목제)	20291	공기축전기제조	32193
공구용팁제조	28934	공기취입구제조(항공기용)	35322
공구용판제조	28934	공기큐션제조(차량 및 항공기용)	25111
공구용포대제조(섬유제)	17915	공기타발금속가공	28912
공구용호환성공구제조(판, 봉, 팁 등)	28934	공기타이어제조(재생타이어 제외)	25111
공구제조(동력식수지공구)	29292	공기펌프부분품제조	29123
공구제조(목제)	20291	공기펌프제조	29123
공구제조(수공구)	28933	공기해머제조	29213
공구홀더제조	29299	공도매(농구, 축구공 등 공기를 불어넣는공)	51474
공군	76320	공동묘지관리업	93922
공군사관학교	80302	공동사회행정서비스	76214
공급량계기제조	33215	공동시청안테나설비공사	46322
공급적산계기제조(전기, 가스, 증기, 액체용)	33215	공동양식장운영(해면)	05211
공기가열기제조(철강제외의것)	29520	공동주택건설(다세대)	45211
공기냉각기제조	29172	공동주택관리(종합관리 ; 단순경비 제외)	70211
공기매트리스제조	25199	공동주택입대	70111
공기배개제조(고무제)	25199	공디스크소매	52622
공기브레이크제조(철도차량용)	35202	공디스크제조	24341
공기세정기제조	29174	공디스크도매(기록용)	51462
공기실린더제조	29121	공류제조(배구, 축구공 등 공기를 불어넣는 공)	36939
공기압실린더제조	29121	공립고등학교(인문)	80212
공기압유니트기기제조	29121	공립중학교	80211

사 업 의 종 류	산업분류	사 업 의 종 류	산업분류
공립초등학교	80120	공업용농산물도매(곡물 및 유지작물 제외)	51209
공무원고시학원	80931	공업용농산물중개(과실 및 채소 제외)	51101
공무원교육원	80912	공업용다이아몬드채굴(채취)	12290
공무원수험서적소매	52621	공업용다이아몬드제조(합성)	24129
공무원연금	66023	공업용드럼제조	28991
공무원훈련원	80912	공업용로봇제조(용접용)	29291
공문서용지제조	21291	공업용로부속품제조(전열장)	29150
공민학교	80120	공업용로제조	29150
공병도매(재생용품)	51731	공업용모래채취	12123
공부방	88212	공업용미싱도매	51819
공사(굴정공사)	46122	공업용미싱제조	29351
공사(금속제지붕공사)	46127	공업용바늘제조	28999
공사(도배·실내장식공사)	46412	공업용방사선장치제조	33111
공사(전기; 건물)	46312	공업용변압기제조	31102
공사(전기토목공사)	46311	공업용보일러제조(증기)	28132
공산품선박운송(외국항간)	61112	공업용브러시도매	51522
공업X선검사	74412	공업용비누제조	24332
공업고등학교	80222	공업용사(실)도매	51732
공업기술공양성소	80929	공업용산소도매	51721
공업노동인력알선(중개서비스)	75122	공업용석고도매	51512
공업디자인	74329	공업용석고제조	26313
공업브러시도매	51522	공업용석회석채굴	12111
공업브러시제조	36995	공업용섬유자재도매(유리섬유 제외)	51732
공업석고제품제조	26323	공업용섬유장갑제조(편조제품 제외)	18152
공업소유권관리대리업	65999	공업용섬유제품제조	17999
공업연구소	73104	공업용세제제조	24332
공업염도매	51739	공업용수공구도매	51522
공업요르제조	29150	공업용수공구제조	28933
공업용가공지제조	21124	공업용수관리사무소	41020
공업용가스도매	51713	공업용수로(도)건설공사	45123
공업용가열기제조	29150	공업용수정수처리	41020
공업용가죽제품제조	19290	공업용수정화장장치제조	29175
공업용건물건설	45222	공업용수처리제제조	24399
공업용건물분양공급(건설업체 제외)	70122	공업용습도조정장치제조	33214
공업용계기제조(전기식, 전자기)	33213	공업용시계부품제조	33402
공업용계량기도매	51894	공업용안경제조	33310
공업용계량기제조	33215	공업용알콜도매	51721
공업용고무금형제조	29394	공업용알콜제조	24119
공업용고무벨트제조	25191	공업용액체펌프제조	29122
공업용고무장갑제조	25192	공업용약품도매	51721
공업용고무테이프제조	25191	공업용엑스선기기제조	33111
공업용고무판제조	25191	공업용연마재제조(비금속광물)	26991
공업용고무풀제조	24393	공업용오일버너제조(노용)	29150
공업용공구도매	51522	공업용온도조정장치제조	33214
공업용기계장비임대(조작자없이)	71290	공업용원동기제조(전기식)	31101
공업용냉각기제조(냉동 및 냉장용)	29171	공업용원료작물재배(노지재배)	01140

사 업 의 종 류	산업분류	사 업 의 종 류	산업분류
공업용웨이퍼제조(전분제)	15413	공연장운영(서커스 등 :극장 제외)	87329
공업용유도매	51712	공연장임대	70112
공업용잉크제조(인쇄잉크)	24323	공연활동수행(댄스)	87322
공업용장갑제조(편조제품 제외)	18152	공업도매	51722
공업용재봉기바늘제조	29351	공예가구도매	51441
공업용재봉기부품제조	29351	공예동제품소매(예술품)	52661
공업용재봉기제조	29351	공예미술품소매(예술품)	52661
공업용재봉기테이블제조	29351	공예박물관	88221
공업용재봉사업색	17401	공예방(커튼, 수예품, 이불 등 소매)	52411
공업용전기기구도매	51896	공예작물시설재배	01159
공업용전분풀제조	24393	공예작물재배(노지재배)	01140
공업용점도채취	12112	공예작물재배(시설재배)	01159
공업용접착고무풀제조	24393	공예조각	36991
공업용접착제제조	24393	공예클럽	91990
공업용중유연소장치제조(노용)	29150	공예토산품소매	52662
공업용지개발분양판매	70129	공예판유리제조	26199
공업용지조성공사(산업, 과학용포함)	45110	공예판유리제조(구입한유리)	26122
공업용지조성관련토공사	46112	공예품도매	51473
공업용진공청소기도매	51899	공예품소매	52661
공업용천연다이아몬드가공품 제조	36910	공예품임대	71309
공업용축산물중개(도축고기 및 조란 제외)	51101	공예품제조(귀금속 및 귀석)	36910
공업용카메라제조(폐쇄회로)	32202	공용건물건설	45221
공업용칼날제조(호환성공구)	28934	공용석고도매	51512
공업용칼제조	28931	공용수관리사무소(생활용수)	41010
공업용크리너제조(합성세제)	24332	공용페인트도매	51591
공업용탄산칼륨도매	51721	공원개발행정	76212
공업용펌프제조(기체용)	29123	공원묘원관리 및 운영	93922
공업용펌프제조(액체용)	29122	공원용지조성	45110
공업용페인트도매	51591	공원조성공사	45126
공업용펠트제조(섬유제 ; 펠트직물 제외)	17993	공익광고영화제작	87113
공업용펠트지도매	51733	공익시설물건설(정수장, 도로시설 등)	45129
공업용편직기제조	29359	공익항상지원단체	91990
공업용폐수정화처리	90222	공인노무사(노사간중재)	74119
공업용풀제조	24393	공인중개사사무소	70221
공업용플라스틱제품제조	25240	공인회계감사증명	74121
공업용합성고무제조	24151	공인회계사	74121
공업용합성세제제조	24332	공인회계사회	91120
공업용화합물도매	51721	공작기계도매	51813
공업용재봉기용어터치먼트제조	29351	공작기계무역	51813
공업전문대학	80301	공작기계부품용접(수수료 또는 계약)	28929
공업제품조립포장(수수료)	75930	공작기계수리(제조와 독립된)	92119
공업지도소	73104	공작기계용스프링제조	28943
공업폐기물처리	90222	공작기계용주물부품제조(선철:주철관 제외)	27311
공연기획사	87341	공작기계용척제조(전자식)	31992
공연일정관리	87341	공작기계임대	71290
공연장운영(극장, 음악당, 연극장)	87311	공작기계제조(전자용용기계 제외)	29212

사 업 의 종 류	산업분류	사 업 의 종 류	산업분류
공작기계증개	51109	공중통신용국간중계선로설비공사	46321
공작기용공구도매(수공구)	51522	공중통신용도서무선설비공사	46321
공작물조립기제조	29299	공중통신용선로시설정비공사	46321
공작선제조	35119	공중통신용시내외선로설비공사	46321
공작차제조(철도보수용)	35201	공중통신용전송로집선장치공사	46321
공장건설(일반창고포함)	45222	공중통신용피·시·엠시설공사	46321
공장기능공양성소	80929	공중편익시설공사	45129
공장내급배수관공사	46201	공중화장실건설(도급)	45221
공장배선공사	46312	공중번호인	74111
공장부지거래증개	70221	공책도매	51462
공장부지조성공사	45110	공책소매	52622
공장분양(직접건설 제외)	70122	공책제조	21291
공장설비공사(토목공사성격)	45125	공책필기용구소매	52622
공장식고정설비시설재배(채소작물)	01152	공청시스템공사설계시공	74329
공장용지조성공사	45110	공캡슐제조(전분제)	15413
공장임대	70112	공캡슐제조(젤라틴제)	24393
공장자동화기계제조(산업공정용·컨베이어 제외)	33220	공탁물출급신청서작성(법무사)	74113
공장자동화설비제작	45125	공탁사건신청대리(법무사)	74113
공장자동화시스템조장장치제조	33220	공탁신청서작성(법무사)	74113
공장폐수처리시설공사	45124	공탁증서작성(법무사)	74113
공장플랜트설비공사	45125	공테이프도매	51462
공정거래위원회	76229	공테이프소매	52622
공제기금운영(사업)	66022	공테이프제조	24341
공제조(각종경기용)	36939	공판인쇄	22211
공제조합원전용숙박소운영	55191	공학관련(건축,환경,전기,열관리 등)학원	80929
공제회(개인)	66021	공학연구	73104
공제회(사업)	66022	공학용계산기제조	30029
공조설비설계	74329	공향건물건설	45229
공중목욕탕건설(도급)	45221	공향버스은행	60219
공중목욕탕업	93121	공향설비운영서비스(항공터미널 제외)	63939
공중보건연구	73103	공향운영	63931
공중보건의료업(보건소)	85130	공향지상서비스	63939
공중사진측량서비스	74491	공향직행좌석버스은행	60219
공중선측정기제조	33211	공향활주로공사	45121
공중위생용소독제제조	24311	공향활주로포장공사	46113
공중위생학연구	73103	공해방지기계도매	51819
공중전기통신회선설비임대	64211	공해방지시설설계	74322
공중전화기계제조	32201	공해배출방지시설공사	45124
공중전화망운영(유선)	64219	공해측정기도매	51894
공중전화박스제조(금속제)	36191	공회당임대	70112
공중전화시설청소서비스	75922	곶감소매	52214
공중전화임대(통신시설)	64291	곶감제조(농가 제외)	15132
공중통신선로설비공사(옥외)	46321	과당시럽제조	15322
공중통신설비공사	46321	과당제조	15322
공중통신용광케이블공사(옥외)	46321	과도도매	51442
공중통신용교환설비공사	46321	과린산계비료제조	24141

사 업 의 종 류	산업분류	사 업 의 종 류	산업분류
과린산석회도매	51723	과실상자제조(골판지제)	21211
과린산석회제조	24141	과실상자제조(목제)	20239
과립당제조	15420	과실상자제조(종이제)	21211
과산화귀금속산염제조	24129	과실샐러드제조	15132
과산화금속염제조	24129	과실세정기제조	29310
과산화나트륨제조(중조포함)	24129	과실소매(비이동식)	52214
과산화니켈제조	24131	과실소매(이동식)	52820
과산화마그네슘제조	24129	과실수재배(시설재배)	01152
과산화바륨제조	24129	과실수프제조	15493
과산화붕산염제조	24129	과실씨제거	15132
과산화수소제조	24129	과실음료도매	51332
과산화아연제조	24131	과실음료소매	52221
과산화알루미늄도체제조	24119	과실음료제조(희석된 것)	15549
과산화알칼제조	24119	과실잼제조	15132
과산화에틸유도체제조	24119	과실절임식품제조	15132
과산화에틸제조	24119	과실접시제조(도자기제)	26211
과산화칼륨제조	24129	과실접시제조(유리제)	26191
과산화탄산염(과탄산염)제조	24129	과실접시제조(플라스틱제)	25299
과산화황산염제조	24129	과실제분(건조과실)	15312
과세상담서비스(세무사)	74122	과실조리가공품제조	15132
과세행정	76114	과실조제용기계제조	29340
과수묘목도매	51202	과실조제품제조(주스 제외)	15132
과수묘목생산	01123	과실종자도매	51202
과수묘목재배	01123	과실주도매	51331
과수용비료도매	51723	과실주소매	52221
과수작물재배관련서비스(노동자공급)	01429	과실주소매	51332
과수종자생산(노지재배)	01123	과실주소매	52221
과수종자생산(시설재배)	01152	과실주소제조(과실을 직접가공)	15131
과실가공기제조	29340	과실주소제조(희석음료)	15549
과실가공품도매	51329	과실주소제조(발효주)	15529
과실가공품제조(주스 제외 ; 농가 제외)	15132	과실주소제조(증류소주)	15512
과실건제품제조(농가 제외)	15132	과실주소제조(증류주 ; 소주 제외)	15519
과실균질화조제품제조	15493	과실증개	51102
과실나이프제조(칼)	28931	과실창고(냉동및냉장창고 제외:보관료반음)	63203
과실냉동(농가 제외)	15132	과실채소원액추출	15131
과실도매	51311	과실채소혼합주스제조(직접가공)	15131
과실류재배(노지재배)	01131	과실통조림도매	51329
과실류조제수프제조	15493	과실통조림제조	15132
과실모조품제조(모조장식품)	36973	과실페이스트제조	15132
과실묘목도매	51202	과실퓨레제조	15132
과실바구니제조(조물제품:짚,대나무 등)	20242	과실합성주제조	15519
과실발효주제조	15529	과실향음료베이스(알콜함유안된)	15493
과실보관서비스	63203	과실향음료제조	15549
과실분류기제조	29310	과실혼합주스제조(직접가공)	15131
과실분쇄물제조(제분 제외)	15132	과실혼제가공품제조	15132
과실분제조(건조과실)	15312	과열수보일러제조	28132

사 업 의 종 류	산업분류	사 업 의 종 류	산업분류
과염소산염제조	24129	관광사업관련행정	76229
과염화에틸렌제조	24111	관광사진제작(가두사산업)	74911
과의학원	80931	관광사협동조합	91110
과자가공기제조	29340	관광선운송(항만내)	61203
과자류도매	51323	관광선운영(내륙수상)	61201
과자류소매	52215	관광선운행(유람선, 승무원딸린)	61130
과자빵제조	15411	관광선조합	91110
과자잡화소매(165㎡미만)	52129	관광안내소	63390
과자제조(곡분제)	15413	관광안내지도소매	52621
과자제조(초콜릿)	15430	관광여객운송(관광열차)	60100
과자제조용기계제조	29340	관광여관	55112
과자증개	51102	관광여관안내소	63390
과자포장지제조(종이제)	21299	관광여행사(국제)	63311
과즙기제조(전기식)	29519	관광여행안내소	63390
과즙음료도매	51332	관광여행알선(국내외 ; 일반)	63311
과즙음료제조(희석음료)	15549	관광열차운영	60100
과천경마장운영	88313	관광용잠수선운영(강, 운하, 항만내)	61203
과천서울랜드	88992	관광용지개발분양(자기토지)	70129
과학고등학교	80212	관광용지개발조성공사	45110
과학관운영	88221	관광용품소매	52662
과학기계장비임대	71290	관광유람선운영(해상, 승무원딸린)	61130
과학기구용케이스제조(목제)	20299	관광자동차운행(콜택시)	60231
과학기구장비도매(사진 및 광학용품 제외)	51894	관광지개발조성사	45110
과학기기도매(사진 및 광학용품 제외)	51894	관광지도출판(서적)	22110
과학기술대학	80302	관광철도운영	88999
과학기술부	76119	관광행정	76212
과학기자재무역업	51894	관광협회	91110
과학박물관운영	88221	관광호텔	55111
과학용장난감제조	36942	관내치안행정(파출소)	76404
과학전시회운영	88221	관능화합물염제조	24119
과학행사기획	75994	관능화합물제조	24119
관(배관)공사	45129	관로용광케이블제조	31302
관개수로시설공사	45123	관리기도매(농기계)	51811
관개시설운영(농업용)	01429	관리기제조(농업용)	29310
관개용배수장치제조(펌프)	29122	관망탑운영	88999
관개용수관공사	45129	관목관리	01410
관개용수로시설공사도급	45123	관배수기제조(농업용)	29310
관개용우물굴착공사	46122	관상가(점술가 등)	93992
관공서건물건설(경찰서,소방서 등)	45221	관상수도매	51204
관광농원임대	70119	관상수도매(분재포함)	52691
관광농지개발분양	70129	관상수손질	01410
관광도로경영업(유료)	63914	관상수임대	71309
관광민예품소매	52662	관상수재배(노지재배)	01122
관광버스업(전세버스)	60232	관상수재배(시설재배)	01152
관광버스제조	34121	관상어도매(바다 및 민물고기도매)	51313
관광비행서비스(비정기운행)	62200	관상어소매(열대어 등)	52692

사 업 의 종 류	산업분류	사 업 의 종 류	산업분류
관상어양식(민물고기)	05212	관혼상제용조화임대	71309
관상어양식(바다고기)	05211	광(光)고온계제조	33214
관상어용사료제조	15330	광(光)전력복합케이블제조-피복않된	33321
관상어용어항도매	51442	광(光)통신장치제조	33321
관상용수목재배(노지재배)	01122	광(光)파이버제조	33321
관상용어항도매	51442	광고간판제조(비전기식)	36950
관상용어항소매	52619	광고간행물발행(정기)	22123
관상용조류사육(닭 제외)	01239	광고계시대리업(옥외)	74591
관상용조명판제조	31522	광고관련사진촬영	74912
관상편물제조	17999	광고기록대리서비스	75941
관세공무원교육원	80912	광고기획(전단, 스티커 등)	74593
관세사	63991	광고대리(광고물배포)	74599
관세중개	63991	광고대리(옥외광고)	74591
관세지방분석소	76114	광고대행(제일기획, LG애드 등)	74510
관세청	76114	광고대행용항공기임대(조종사딸린)	62200
관악기도매	51472	광고도안작성서비스	74593
관악기소매	52512	광고디자인작성서비스	74593
관악기수리	92392	광고매체구매대리	74592
관악기제조(국악용)	36924	광고매체대리서비스	74591
관악기제조(백파이프, 뮤제트 등)	36929	광고매체판매대리	74592
관악연기제조	29320	광고문안작성	74593
관악결구류제조(강관)	27132	광고물검사대리	74599
관악결구류제조(비내화요업제)	26239	광고물기획서비스	74593
관악결구류제조(주철제)	27131	광고물배치감독	74599
관악식물도매(관상수, 분재, 정원수 등)	51204	광고물배포서비스(배달)	74599
관악식물소매	52691	광고물설계서비스	74593
관악식물임대	71309	광고물작성	74593
관악식물재배(노지재배)	01122	광고물제작(TV 및 영화상영용 등)	87113
관악식물재배(시설재배)	01152	광고물제조(설치용비전기식:간판 등)	36950
관악음새도매	51602	광고물품배포대리	74599
관악음새제조(주철제)	27131	광고비디오제작(TV용, 영화용 등)	87113
관악지지용직물제품제조	17919	광고사진촬영	74912
관악공사(우물공사)	46122	광고시간판매	74592
관악운영(농업용)	01429	광고시설물(광고탑)임대	74591
관악제조(고무제)	25191	광고영화제작(TV용, 영화용 등)	87113
관악제조(동 및 동합금)	27221	광고용간판제조(비전기식)	36950
관악제조(동·알루미늄이외비철금속)	27229	광고용간판제조(조명식; 전기용)	31522
관악제조(목재; 매장용 관)	36999	광고용건물임대	70112
관악제조(비내화요업제품)	26239	광고용네온사인제조	31522
관악제조(석면시멘트제품)	26324	광고용램프제조	31510
관악제조(알루미늄 및 알루미늄합금)	27222	광고용사진촬영서비스	74912
관악제조(콘크리트제품)	26326	광고용시설물판매(대리)	74591
관악조기계제조(금속)	29213	광고용영화제작대리	87113
관측용기기 제조(광학식)	33329	광고용조명장치제조	31522
관현악단운영	87322	광고용판제조(비전기식)	36950
관혼상제용의상임대	71304	광고지면판매	74592

사 업 의 종 류	산업분류	사 업 의 종 류	산업분류
광고탑임대	74591	광물탐사서비스	74493
광고탑제작	36950	광물탐지기제조	31999
광고판매대리	74592	광물파쇄기도매	51812
광고효과조사서비스	74210	광물파쇄기제조	29332
광권개발	45110	광물학연구	73109
광단국장치제조	32201	광물형입기제조	29332
광도받침용지주제조	28113	광물혼합기제조	29332
광디스크드라이브제조	30012	광복회(시민회 등)	91990
광림수목원운영	88232	광분석장치제조	33214
광맥탐사서비스	74493	광산건물건설	45222
광맥탐지기제조	31999	광산기관차제조(자주식철도차량)	35201
광물도매(금속)	51603	광산보안사무소	76229
광물면제조	26993	광산설비설치공사	45125
광물반준기제조	29332	광산업(금·은 등 귀금속광)	11201
광물보호행정서비스	76229	광산업(철광)	11100
광물분리기제조	29332	광산용광석처리기계제조	29332
광물분석서비스	74411	광산용기계도매	51812
광물분쇄기도매	51812	광산용기계장비임대(운전자팔린)	46500
광물분쇄기제조	29332	광산용기계장비임대(운전자없이)	71290
광물생산관리행정서비스	76229	광산용기계장비제조	29332
광물선박운송(외국항간)	61112	광산용안전등제조	31521
광물선별기도매	51812	광산용지개발공사	45110
광물선별기제조	29332	광산용지개발판매	70129
광물성물질성형용 주형 제조	29394	광산용지정리공사	46112
광물성악스제조	23229	광산용지조성관련토공사	46112
광물성재료가공기계제조(성형기계 제외)	29299	광산용지주설치공사	46112
광물성착색제제조	24132	광산용터널굴착공사	46112
광물성타르제조(콜타르)	23100	광산임대	70119
광물성타르혼합물제조(굳지않은)	26921	광산측량서비스	74491
광물성형금형제조	29394	광석도매(금속)	51603
광물성형기제조	29332	광석채굴(황합유)	12210
광물성형용틀제조	29394	광석채굴기수리	92111
광물세척기도매	51812	광석채굴기제조	29331
광물슬래그가공품제조(비료)	24149	광선가공공작기계제조	29211
광물운송(특수화물자동차)	60311	광선빔가공공작기계제조	29211
광물절단기제조	29331	광선용용절삭기계제조	29211
광물조피기제조	29332	광섬유다발제조	33321
광물중개	51109	광섬유성형품제조용기계제조	29399
광물질가공기계제조	29299	광섬유전송시스템제조	32201
광물채굴관리행정	76229	광섬유제조	33321
광물채굴업(요업원료용)	12112	광섬유케이블전송시스템제조	32201
광물채굴용기계장비제조	29331	광섬유케이블제조	31302
광물처리기계수리	92111	광센서제조(조립된)	32199
광물처리장비제조	29332	광소자제조(화합물반도체)	32112
광물타르중류생산물제조	24112	광수생산	15549
광물탐사관리행정	76229	광양제철	27111

사 업 의 종 류	산업분류	사 업 의 종 류	산업분류
광어양식(해면)	05211	광학기계기구도매	51493
광업공학연구	73104	광학기계부품도매	51493
광업관리행정	76229	광학기계용렌즈제조	33321
광업권개발분양	70129	광학기계용프리즘제조	33321
광업권매매	70129	광학기구용케이스제조(플라스틱봉투, 종이가방 제외)	19211
광업권임대서비스	70119	광학기기소매	52635
광업등록사무소	76229	광학기기수리	92123
광업용기계장비수리	92111	광학기기용광학요소제조	33321
광업전문기술제공업	74329	광학녹음장치제조	32300
광업지원행정	76229	광학라이트빔신호기제조	33329
광역시교육감	76211	광학렌즈도매	51493
광역시의회	76111	광학렌즈부품제조	33321
광역시청	76113	광학렌즈성형제조	33321
광자빔가공공작기계제조	29211	광학렌즈소매(안경 제외)	52635
광자빔절삭기계제조	29211	광학렌즈제조	33321
광재처리	90223	광학망원경제조	33329
광전관제조	32191	광학식각도계제조	33214
광전다이오드제조	32111	광학식고온계제조	33214
광전도셀제조	32111	광학식복사기소매	52632
광전송설비공사(통신용 ; 옥외)	46321	광학식복사기제조	30021
광전자공학연구	73104	광학식의료기기제조	33199
광전자식시계용액정디바이스제조	32196	광학식판독기임대	71220
광전지제조	32111	광학식표면테스터제조	33214
광주리제조(조물제품 ; 대나무 등)	20242	광학온도계제조	33214
광주은행	65121	광학요소관련품제조	33321
광중계장치 제조(유선통신용)	32201	광학요소제조	33321
광집적회로제조	32112	광학용유리제조	26121
광천권임대	70119	광학용품도매	51493
광천수도매	51332	광학용품소매(안경, 사진용품 제외)	52635
광천수제조	15549	광학용품제조	33321
광케이블공사(통신용 ; 옥외)	46321	광학현미경제조	33329
광케이블선운영(유선전신, 전화)	64219	광회로제조	32112
광케이블선임대	64211	팽이도매(농기구)	51522
광택기제조(광학용 및 안경용유리가공용)	29299	팽이소매(농기구)	52611
광택기제조(동력식수지공구)	29292	팽이수리(농기구)	92399
광택기제조(직물용)	29352	팽이자루제조	20291
광택용크림제조	24334	팽이제조(농기구)	28933
광택유리제조(판유리가공)	26122	괴경수확기제조(근채수확기)	29310
광택제도매	51499	괴경질단품제조(건조한 것)	15312
광택제소매	52619	괴경질단품제조(생것 가공)	15139
광택제제조(신발, 가구, 마루, 차량용)	24334	괴경제분(건조한 것)	15312
광통신회선임대	64211	교각공사	45122
광폭마직물직조	17209	교각앵글제조	28113
광폭직물도매	51733	교과서도매	51463
광폭직물소매	52419	교과서소매	52621
광폭탄성편물원단제조	17310	교과서출판	22110

사 업 의 종 류	산업분류	사 업 의 종 류	산업분류
교단제조(목제)	36129	교육도서소매	52621
교도관련행정사무서비스	76403	교육도서출판	22110
교도기관(행정기관)	76403	교육보험(대리점 제외)	66010
교도소건물건설	45221	교육부	76211
교도소병원	85112	교육상담	74223
교량공사(도로건설과 결합된)	45121	교육영화슬라이더제작	87111
교량공사(도로건설과 분리)	45122	교육영화제작배급	87111
교량공사감리서비스	74321	교육영화필름도매	51463
교량관리사무소(유료교량)	63914	교육용공작모형비행기제조	36975
교량구조재제조	28113	교육용기기제조	36975
교량도장공사	46411	교육용레코드제조(음악 제외)	22139
교량비파괴검사	74412	교육용모형제조	36975
교량설계서비스	74321	교육용비디오제작	87111
교량안전도검사	74412	교육용비디오테이프임대	71302
교량운영(유료)	63914	교육용악기도매	51472
교량제조(금속제)	28113	교육용악기소매	52512
교량조립구조재제조(금속제)	28113	교육용악기제조(타악기)	36929
교량철골도장공사	46411	교육용이화학기계기구제조	33214
교량철골제조	28113	교육용테이프도매	51463
교류발전기제조(발전소용, 삼상동기발전기)	31101	교육원(공무원 등)	80912
교류아크용접기기제조	29291	교육자재방문판매	52893
교류전동기속도제어장치제조	31202	교육자재배달판매	52892
교류전동기제조(유도전동기, 동기전동기)	31101	교육자협회	91120
교류직류겸용전동기제조	31101	교육지침상담	74223
교반기제조(수동식; 계란 및 크립처리용)	28993	교육청	76211
교반혼합기제조(아스팔트프랜트)	29332	교육출판물도매	51463
교보생명보험(대리점 제외)	66010	교육출판물소매	52621
교복도매	51413	교육평가서비스	74223
교복소매	52416	교육표본제조	36975
교습소(사교댄스교습소)	88991	교육학습지배달판매	52892
교습소(이·미용, 타자부기학원)	80929	교육학연구	73209
교습소(일반교과교습소)	80931	교육행정사무서비스	76211
교습소(피아노개인교습소)	80992	교육훈련연수원	80912
교양서적소매	52621	교재소매	52621
교원공제회	66021	교재영화제작	87111
교원연금	66023	교재용석고제조	26313
교원연수원	80912	교재용악기소매	52512
교원연합회	91200	교재용필름임대	71301
교원징계재심위원회	76211	교재지도출판	22110
교육관련관리행정	76211	교재테이프도매	51463
교육관리행정	76211	교정기제조(금속가공기계)	29213
교육교재출판(서적)	22110	교정사(언어장애)	85192
교육기관(외국인학교)	80420	교정용기계기구제조(치과용)	33191
교육기관(장애자교육)	80410	교직원공제조합	66021
교육대학	80302	교차로(광고간행물발행)	22123
교육도서도매	51463	교탁제조(목제)	36129

사 업 의 종 류	산업분류	사 업 의 종 류	산업분류
교통공무원교육원	80912	구기자차소매	52219
교통공학엔지니어링서비스	74329	구기자차제조(음료제품 제외)	15492
교통공학연구	73104	구난선제조(강선)	35111
교통관제용기기제조(철도·도로)	35202	구난차제조	34122
교통관제용전기장치제조(음향 및 시각신호용)	31994	구내교환설비유지보수공사	46322
교통관제장비제조(막대식교통통제기 제외)	31994	구내배선설치공사	46322
교통신호등공사(전기공사)	46311	구내식당(직원용)	55215
교통안전용야광복제조	18149	구내청소대행	75922
교통안전표시판제조(금속제)	28995	구내통신용선로설비공사	46322
교통통제기부품제조(기계식)	35202	구동부도매(시계장치)	51492
교통통제기제조(기계식, 전자기계식)	35202	구동식보우기제조(철도차량부품)	35202
교통통제용전기시설공사	46311	구동식비셀보우기 제조	35202
교통행정	76223	구동장치제조(항공기 및 차량용 제외)	29142
교향악단운영	87322	구동전도조정장치제조(자동차용)	34309
교환기도매	51893	구동차축제조	34309
교환기부품제조	32201	구두끈도매	51420
교환기제조(통신용주파수변환기)	32201	구두끈제조	19303
교환설비공사(공중통신용)	46321	구두담이	93999
교환성타이어트래드제조	25111	구두디자인	74609
교환학생프로그램운영	74223	구두류도매	51420
교회(기독교)	91912	구두류마춤제조	19301
교회(천주교)	91913	구두류제조	19301
교회건설(도급)	45221	구두목제골제조	20291
교회구호기구	86299	구두못제조	28941
구강세척제도매	51452	구두소매	52420
구강세척제소매	52320	구두수선(구두담이 제외)	92391
구강세척제제조	24333	구두약도매	51499
구강위생용품제조	24333	구두약소매	52539
구경수확기제조	29310	구두약제조	24334
구공탄소매	52671	구두용금형제조	29394
구공탄제조(연탄)	10119	구두용목형제조	20291
구근도매(곡물)	51201	구두주걱제조(금속제)	28931
구근도매(화훼용)	51202	구두크림제조	24334
구근류분쇄물제조(건조한 것)	15312	구두휠제조(플라스틱제)	19303
구근류분제조(건조한 것)	15312	구리관제조(동)	27221
구근류분제조(생것)	15139	구리도매(광물)	51603
구근제음료제조	15549	구리봉제조(동)	27221
구급대(공공행정)	76405	구리선도매	51602
구급상자제조(목제)	20299	구리선제조(동)	27221
구급약품도매	51451	구리시트제조(동)	27221
구급약품소매	52311	구리제조(동)	27221
구급차서비스	85193	구리판제조(동)	27221
구급차제조	34121	구멍가게(165㎡미만)	52129
구기용불소매	52641	구면계제조	33214
구기용불제조	36939	구명대제조(캔버스제품)	17914
구기용품도매	51474	구명벨트제조(안전벨트포함)	17919

사 업 의 종 류	산업분류	사 업 의 종 류	산업분류
구명보트건조(강선)	35111	구조재도매(목재 ; 문 및 창호 제외)	51511
구명보트제조	35111	구조재도매(조립용)	51599
구명의 제조(고무제)	25192	구조재제조(콘크리트)	26326
구명재킷제조	17919	구청(도청,시청,군청,읍면동사무소 포함)	76113
구명정용 통신장치제조(무선)	32202	건축물도장공사	46411
구상흑연주물제조(다량의마그네슘)	27311	건축물비파괴검사	74412
구세군단체	91990	건축물안전도검사	74412
구술가(자영)	87331	건축물철거공사	46111
구술내용전사활동(테이프 등)	75941	건축물촬영	74912
구슬선제조(목재)	20229	건축물해체공사	46111
구슬제조	28999	구층서비스	75921
구아노채굴(채취)	12210	구층제도매(가정용)	51451
구아노처리비료제조(발효포장된)	24149	구층제도매(농약)	51723
구역간이동판매	52899	구층제소매(가정 및 위생용)	52311
구역내이동소매	52820	구층제제조(가정용)	24311
구역내철도여객운송(지하철)	60211	구층제제조(농약)	24312
구역용달화물자동차운송(1톤이하)	60312	구치소	76403
구역화물운송(5톤초과)	60312	구형(球形)로울러베어링제조	29141
구운견과제조	15499	구형탱크제조(화학장치용 ; 설치용)	28122
구운김도매	51322	구호시설(노인보호수용시설)	86110
구운김제조	15125	구호원(아동수용복지시설)	86131
구의회	76111	구획정리사무소(설계, 감독만수행)	74312
구제업(주택·건물해충구제)	75921	구획정리사무소(직접공사를수행)	45110
구조관련엔지니어링서비스	74321	국가고시서적소매	52621
구조물비파괴검사	74412	국가보훈처	76219
구조물용관가공품제조	28113	국가안전보장문제제연구소	73209
구조물용철강봉가공품제조	28113	국가재난구조행정	76409
구조물용형제가공품제조	28113	국간중계선로설비공사(공중통신용)	45129
구조물제조(물에뜨는 것)	35119	국고종합행정서비스	76114
구조물청소서비스	75922	국군홍보관리소	76320
구조업(해난구조업)	63929	국궁장운영	88399
구조예인선운영	63929	국기계양대설치공사	46209
구조용강판제조	27132	국기도매	51419
구조용금속난간제조	28112	국기제조(직물제)	17919
구조용금속판가공품제조	28112	국내관광알선서비스	63312
구조용금속판제품제조	28112	국내무선전신서비스	64221
구조용내화도자기제품제조	26221	국내무선전화서비스	64221
구조용내화물도매	51599	국내소포송달(사설)	64120
구조용내화제품제조	26221	국내소포우편서비스	64110
구조용비상구제조	28112	국내여행사	63312
구조용정형내화제품제조	26221	국내외여행관련서비스	63311
구조용조립세트도매	51599	국내우편서비스	64110
구조용파이프도매(금속제)	51602	국내일반은행	65121
구조용판제품도매	51599	국내재난구조행정	76409
구조용패널제조	28112	국내정기항공여객운송	62100
구조용합판제조	20211	국내정기항공화물운송	62100

사 업 의 종 류	산업분류	사 업 의 종 류	산업분류
국내케이블제조(절연금속선:전기,통신용)	31301	국민연금(본점, 사무소)	66023
국립건설시험소(건축물)	74412	국민은행(본점, 지점)	65121
국립검역소	76214	국민일보발행	22121
국립결핵병원	85112	국민주택기금운영	65991
국립공업기술원	76229	국민체육진흥재단	91990
국립공원관리공단	88232	국방대학원	80302
국립공원운영	88232	국방부	76320
국립과학수사연구소	76404	국방서비스클럽	91990
국립교육평가원	76211	국방전산소	76320
국립국악원	76212	국사편찬위원회	76212
국립극장	87311	국산차도매	51329
국립농산물검사소	76222	국산차제조(녹차,울무차 등:캔음료 제외)	15492
국립동물검역소	76214	국산찻집	55242
국립방향동산사무소	88232	국세심판소	76114
국립묘지관리소	93922	국세청	76114
국립민속박물관	88221	국세청기술연구소	76114
국립보건안전연구원	76214	국수도매	51329
국립보건원	76214	국수압출기제조(수동식)	28993
국립사회복지연구원	76500	국수유사제품제조	15440
국립서울정신병원	85112	국수전문점	55222
국립소록도병원	85112	국수절단기제조(수동식)	28993
국립수산물검사소	76222	국수제조	15440
국립수산진흥원	76222	국수제조기제조	29340
국립식물검역소	76222	국악가(음악인)	87331
국립어학연구원	76211	국악관악기제조	36924
국립영상제작소	76212	국악기도매	51472
국립의료원	85111	국악기제조	36924
국립재활원	85112	국악단운영	87322
국립정신병원	85112	국악원(공연장)	87311
국립중앙과학관	88221	국악원(교습소)	80992
국립중앙극장	87311	국악타악기제조	36924
국립중앙도서관	88211	국악학원	80992
국립중앙박물관	88221	국악현악기제조	36924
국립중앙직업안정소	76221	국영우편	64110
국립지리원	76223	국외여행사	63311
국립특수교육원	80912	국유림관리행정	76222
국립해양유물전시관	88221	국자도매	51442
국립현대미술관	88221	국자소매	52532
국립환경연구원	76213	국자제조(금속제)	28931
국무조정실	76112	국자제조(목제)	20292
국무총리비서실	76112	국정홍보처	76120
국무총리실	76112	국제경기조직위원회	88329
국문판신문발행(주3회이상)	22121	국제교육진흥원	76211
국민리스(금융)	65923	국제기구	99009
국민보건진료(보건소)	85130	국제기구은행	65122
국민생명보험(대리점 제외)	66010	국제무선전신서비스	64221

사 업 의 종 류	산업분류	사 업 의 종 류	산업분류
국제무선전화서비스	64221	굴뚝제조(금속제)	28112
국제소포송달(시설)	64120	굴뚝제조(비내화요업제)	26239
국제여행사	63311	굴뚝청소	75923
국제우편서비스(서신)	64110	굴뚝통제조(비내화요업제품)	26231
국제전신서비스	64219	굴삭기도매	51812
국제정기항공여객운송	62100	굴삭기부품도매	51812
국제정기항공화물운송	62100	굴삭기부품제조(전용부품)	29331
국제특허연수원	80912	굴삭기임대(운전자없이)	71210
국제화재보험(대리점 제외)	66031	굴삭기제조	29331
국토개발계획설계사무소	74312	굴삭선건조	35119
국토관리행정	76223	굴삭용공구제조(호환용)	28934
국화재배(노지재배)	01122	굴소매	52213
국화재배(시설재배)	01152	굴양식(해면)	05211
국회	76111	굴절계용센서제조	32199
국회도서관운영	88211	굴절계제조	33214
국회사무처	76111	굴정공사	46122
국회의원사무실	91920	굴정기도매	51812
군경미망인회	91990	굴정기수리	92111
군대막사건설	45221	굴정기제조(광업용)	29331
군도제조(군용대검)	28931	굴정보링공사	46122
군병원	85112	굴착공사(지반조성관련)	46112
군사용구조물설치공사	45129	굴착기도매	51812
군사용무기제조	29400	굴착기수리	92111
군사원조제공서비스(대외)	76310	굴착기운영(운전자달린)	46500
군사재판활동	76401	굴착기임대(운전자없이)	71210
군수용 무선통신장비제조	32202	굴착기제조	29331
군용단화제조	19301	굴착용호환성공구제조	28934
군용연발권총제조	29400	굴착토공사	46112
군용헬리콥터 제조	35310	굴채취(연안)	05113
군용화기제조(소총, 대포, 곡사포)	29400	굴통조림도매	51322
군의회	76111	굴통조림제조	15122
군인공제	66021	굽힘기제조(경질물가공용)	29299
군인막사건설	45221	굽힘기제조(금속가공기계)	29213
군인연금	66023	궁도용품소매	52641
군청(행정기관)	76113	궁도장비제조	36939
군청안료제조(울투라마린)	24132	궁도장운영(오락용 제외)	88399
군함건조	35111	궁제조(활)	36939
군화제조(전투화)	19302	궁중복제조(남녀용)	18130
굴건제품생산	15124	궁중유물전시관운영	88221
굴곡기제조(금속)	29213	권리보증보험	66032
굴곡시험기제조	33214	권리의무서류작성대행(행정사)	74119
굴냉동(어로활동과 분리된)	15123	권사기제조(섬유용)	29359
굴도매(통조림 제외)	51313	권사활동(수수료 또는 계약)	17105
굴뚝갓제조(비내화요업제품)	26231	권선가변저항기제조(열저항기 제외)	32194
굴뚝공사	46126	권선기제조	29399
굴뚝용제품제조(비내화요업제품)	26231	권선용드럼제조	20239

사 업 의 종 류	산업분류	사 업 의 종 류	산업분류
권선용전선	31301	귀금속도금제품도매	51492
권선용절연피복선제조(전기,통신용금속선)	31301	귀금속도금제품소매	52650
권연지제조(담배용지)	21299	귀금속도금제품제조	36910
권총제조	29400	귀금속도료제조	24321
권총케이스제조	19211	귀금속도매	51492
권취기제조(섬유용)	29352	귀금속디자인	74609
권취기제조(종이제조용기계)	29391	귀금속무기화합물제조	24129
권취지제조(신문용지)	21121	귀금속보석장식품도매	51492
권투(레슬링)용링제조	36931	귀금속보석장식품소매	52650
권투경기장운영(실내; 관람석갖춘)	88311	귀금속보석장식품제조	36910
권투클럽브도매	51474	귀금속분석업	75991
권투도장운영	88391	귀금속세공품도매	51492
권투선수(자영)	88329	귀금속세공품소매	52650
권투용클럽브제조	36939	귀금속세공품제조(백금, 순금, 은)	36910
퀵린제조	16002	귀금속소매	52650
퀵린지제조(담배용지)	21299	귀금속시계제조	36910
퀘도(모노레일)운송	60211	귀금속식각처리	28929
퀘도검사차제조	35201	귀금속아말감(암흑공기 제외)제조	24129
퀘도용객차제조	35201	귀금속액세서리도매	51492
퀘도용침목제조(주약처리안한)	20102	귀금속액세서리소매	52650
퀘도용침목제조(주약처리한)	20103	귀금속액세서리제조	36910
퀘도운영(레크레이션용)	88999	귀금속유기화합물제조	24129
퀘도차량제조	35201	귀금속육로운송서비스(5톤이상:개별화물차 제외)	60311
퀘조(레일용)제조(열간압연)	27121	귀금속재생재료처리	37100
귀 처치용기기제조	33199	귀금속정광활동	11201
귀갑금망제조(구입한선)	28942	귀금속정련	27219
귀갑사레이스제조	17999	귀금속제나이프제조	36910
귀갑세공품도매	51473	귀금속제련	27219
귀갑세공품소매(예술품 제외)	52662	귀금속제반지도매	51492
귀갑세공품제조(장식품)	36973	귀금속제반지소매	52650
귀갑제안경테제조	33310	귀금속제배지제조	36910
귀갑제장신구도매	51473	귀금속제스푼제조	36910
귀갑제장신구소매	52419	귀금속제장신구도매	51492
귀갑제장신구제조	36973	귀금속제장신구소매	52650
귀걸이도매(귀금속 제외)	51417	귀금속제장신구제조	36910
귀걸이도매(귀금속제)	51492	귀금속제포크제조	36910
귀걸이디자인서비스	74609	귀금속제품도매	51492
귀걸이소매(귀금속 제외)	52419	귀금속제품소매	52650
귀걸이소매(귀금속)	52650	귀금속제품수리	92392
귀걸이제조(귀금속 제외)	36971	귀금속제품제조	36910
귀금속감정원	75991	귀금속조각	36910
귀금속공예품제조	36910	귀금속조각기 제조(절삭기:전자용용기계 제외)	29212
귀금속광물도매	51603	귀금속중개	51109
귀금속광석정광	11201	귀금속채광(채굴, 채취)	11201
귀금속광석제련	27219	귀금속합금제조	27219
귀금속광업(다이아몬드 제외)	11201	귀리가루제조	15312

사 업 의 종 류	산업분류	사 업 의 종 류	산업분류
귀리도정	15311	균질화육제품제조	15493
귀리분쇄물제조	15312	균질화조제품제조	15493
귀리빵제조	15411	균질화채소제품제조	15493
귀리재배	01110	균질화혼합조제식료품제조	15493
귀리조분제조	15312	균형검사기 제조	33214
귀석가공품제조(천연 또는 합성)	36910	균형시험기 제조(평형기)	33214
귀석소매	52650	굴나무묘목재배	01123
귀석연마	36910	굴도매	51311
귀석제품도매	51492	굴소매	52214
귀석제품제조(합성, 재생)	36910	그네제조(놀이터용)	36932
귀석채굴(비금속광물)	12290	그네제조(홍행장용)	36991
귀중품운반서비스	75912	그라비아용지원지제조	21122
귀후비계제조	36999	그라비아인쇄기제조	29393
규사광업(공업용 채굴, 채취)	12123	그라비아잉크제조(인쇄용)	24323
규사도매	51512	그라비아제판인쇄	22219
규사제조(연마재)	26991	그라비아제판활동	22221
규산고토석회제조	26312	그라비아지제조(원지)	21122
규산나트륨제조	24129	그라신지제조(원지)	21129
규산석회제조	26312	그라우팅공사	46122
규산소다도매	51721	그라운드커피제조	15491
규산소다제조(규산나트륨)	24129	그라운드펄프제조(기체용)	29123
규산염제조	24129	그라운드펄프제조(액체용)	29122
규산제조	24129	그라운드밀제조(비금속광물)	26991
규산질토채굴	12290	그라인더도매	51813
규산칼륨보은재제조	26993	그라인더석제조	26991
규산칼슘제조	24129	그라인더제조(동력식수지공구)	29292
규산크립제조(화장품)	24333	그라인더제조(식품용 ; 가정용)	29519
규석분제조(구입한규석)	26992	그라인드스톤제조(프레임이 없는 것)	26991
규석채굴(규암)	12121	그라인딩용그라인드스톤제조(프레임이 없는 것)	26991
규선석광업	12112	그라인딩용밀스톤제조(프레임이 없는 것)	26991
규소망간철제조	27112	그라인딩제조	29212
규소제조	24129	그라인딩휠제조(비금속광물)	26991
규소철제조	27112	그라인딩휠제조(수동식 및 족답식)	28933
규소크롬철제조	27112	그라인딩휠제조(프레임이 없는 것)	26991
규조토분말제조(구입한규조토)	26992	그래파이트(Graphite)제조(석면제)	26993
규조토채굴	12290	그래프용도포지제조	21124
규화물제조	24129	그래프용종이원지제조	21122
규회석채굴	12210	그래프용지제조(원지)	21122
균열로제조	29150	그래프잡지출판(정기간행물)	22122
균열측정기제조	33214	그래픽디자인서비스	74603
균질기제조(식품용)	29340	그래픽카드제조(컴퓨터용)	30013
균질식품제조	15493	그랜드피아노제조	36921
균질화담배제조	16002	그랩제조(크레인 및 굴착기유사장비)	29161
균질화분말제조(식료품크립, 제리 등)	15493	그레이더도매	51812
균질화설육제품제조	15493	그레이더제조(도로건설용 ; 자주식)	29331
균질화식품제조	15493	그레이프푸루트재배(노지재배)	01131

사 업 의 종 류	산업분류	사 업 의 종 류	산업분류
그레이프프루트주스제조(과실을 직접가공)	15131	극장식주점(접객원없는)	55232
그루타민산소다제조(식용)	15453	극장식카바레(접객원없는)	55232
그룹활동(밴드)	87322	극장용발성영사기도매	51894
그릇도매(유리, 도자, 목제 등 각종재질)	51442	극장용영사기도매	51894
그릇소매	52532	극장용홍행용품제조	36991
그릇제조(도자기제)	26211	극장운영(공연장; 연극장 등)	87311
그릇제조(목제)	20292	극장운영(영화상영)	87141
그릇제조(플라스틱제)	25299	극장입대	70112
그리스도매	51712	근로인력공급(알선 제외)	75121
그리스제조(동물유지; 정제안된)	15141	근로인력알선	75122
그리스제조(석유위주)	23221	근로자단체	91200
그리스제조(조제)	24399	근무복도매	51413
그리스주입기제조(수동식)	28933	근무복소매	52416
그리스파이프배관제조(강관)	27132	근무복제조(남녀용)	18142
그리스펌프제조	29122	근육지시용직물제품제조	17919
그린티제조(음료제품 제외)	15492	근접촬영어터치면트제조	33322
그린피스도매(신선한 것)	51311	근해어업	05112
그린피스도매(조리한 것)	51329	글라디올러스구근제조	01123
그린피스소매(신선한 것)	52214	글라스화이버제조	26121
그린피스통조림제조	15132	글라이더모형제조	36975
그릴(서양식식당)	55214	글라이더제조	35310
그릴러제조(가정용)	29511	클래신페이퍼제조(반투명지)	21124
그림물감제조	24324	글러브도매(경기용)	51474
그림소매	52661	글러브봉제가공(경기용)	36939
그림액자표구제품제조	36974	글러브소매(경기용)	52641
그림엽서발행	22190	글로벌밸브제조(금속제)	29130
그림전문강습소	80992	글로벌린제조(치료용·예방용)	24212
그림책출판(아동용)	22110	글루머신제조(종이산업용)	29391
그림틀제조(금속제)	28999	글루제조	24393
그림틀제조(목제)	20293	글루코스이성화효소제조	24119
그림판매	52661	글루콘산제조(그엽과 에스테르포함)	24119
그림제조(크레인 및 굴착기유사장비)	29161	글루타민산나트륨제조(의약품)	24211
극단운영(극장전속)	87311	글루타민산나트륨제조(조미료)	15453
극단운영(독립)	87321	글루타민산제조	24119
극비디오제작	87111	글루탐산소다제조(미원, 미풍 등)	15453
극약도매(농약, 소매포함)	51723	글루탐산염제조	24211
극영화제작	87111	글루탐산제조	24211
극작가대리서비스	75995	글루텐제조(밀제품)	15321
극장(실연극장)	87311	글리세로인산나트륨제조	24119
극장건물건설	45221	글리세롤도포지제조	21124
극장내매점(극장직영이아닌 것)	52129	글리세롤제조(조상의 것)	24332
극장부속극단	87311	글리세롤페액제조	24332
극장부속무용단	87311	글리세린수제조	24332
극장부속오케스트라	87311	글리세린제조(원료상)	24332
극장시설운영(공연장)	87311	글리세린페액제조	24332
극장식식당업	55232	글리시닌제조	24393

사 업 의 종 류	산업분류	사 업 의 종 류	산업분류
클리실리진제조	24211	금속가공기계제조	29213
클리코시드염제조	24211	금속가공용직선형톱날제조	28934
클리코시드유도체제조	24211	금속가공절삭도구제조	28934
클리코시드제조	24211	금속가공프레스제조	29213
글짓기용변환원	80999	금속가구소매	52520
금강기획(광고대행)	74510	금속가구제조	36191
금강사채취	12290	금속가연사제조	17994
금고격자문조립가공(금속제)	28111	금속가위도매	51442
금고대여서비스	67199	금속가위제조(전지가위 제외)	28931
금고소매	52539	금속각인제조(수수료 또는 계약)	28924
금고수리	92399	금속감문제조	28111
금고실라이닝제조	28992	금속강피도매	51602
금고실문제조(금속제)	28992	금속격납고문제조	28111
금고실제조(금속제)	28992	금속결합공사	46412
금고자물쇠제조	28932	금속공작기계도매	51813
금고제조(금속제)	28992	금속공작기계용절삭공구제조	28934
금관악기도매	51472	금속공작기계임대	71290
금관악기소매	52512	금속공작물설치공사	46492
금관악기제조(트럼펫, 나팔 등)	36929	금속공작물제조(건물부착용)	28112
금광석정광활동	11201	금속공학연구	73104
금광석채굴	11201	금속과산화물제조(아연, 망간, 티타늄 등)	24131
금광탐사서비스	74493	금속관도매	51602
금다이캐스트제조	27329	금속관압연기제조	29320
금대제조	27219	금속관연결구류제조(주철제)	27131
금도금(수수료 및 계약)	28922	금속관제조(주철제)	27131
금도매	51492	금속관파이프도매	51602
금박기계제조	29213	금속광물도매	51603
금박압단기계제조	29213	금속광업(철광업)	11100
금박원지제조	21124	금속광택제제조	24334
금박제조(단조폼)	28912	금속교통표시판제조	28995
금박지제조(알루미늄박 제외)	21124	금속구조물설치공사(건물과분리된)	46209
금박처리(인쇄물)	22229	금속구조재제조	28113
금박판지제조(원단상)	21124	금속그릇제조(주방용)	28993
금박합성지제조	21124	금속금형제조	29394
금반지도매	51492	금속나사제품제조	28941
금봉제조	27219	금속난간설치공사(벽, 건물부착용)	46492
금분제조	27219	금속난간제조	28112
금봉어도매(관상용)	51313	금속냉간압연기제조	29320
금봉어소매	52692	금속노동조합연합회	91200
금봉어어항제조(판유리가공)	26122	금속니켈제조	27219
금빌레트제조	27219	금속다이캐스팅기제조	29320
금선제조	27219	금속단조제품제조	28912
금세공품부분품제조	36910	금속도금(수수료 및 계약)	28922
금세공품제조	36910	금속도금기제조(침적식)	29399
금소매	52650	금속도장처리(수수료 또는 계약)	28923
금속가공기계임대	71290	금속도포필름제조(플라스틱제)	25292

사 업 의 종 류	산업분류	사 업 의 종 류	산업분류
금속드럼제조(포장용, 운반용)	28991	금속선반가공(수수료 또는 계약)	28924
금속드리사직물제조	17994	금속선반부품제조	29212
금속라미네이트제조	21124	금속선반제조	29212
금속레이들제조	29320	금속선인발기제조	29213
금속로프도매	51602	금속선입판유리도매(금속망)	51513
금속롤링도어제조	28111	금속선재도매	51602
금속마크도장(수수료 또는 계약)	28923	금속선절삭가공기제조	29212
금속망간광업	11209	금속선제그릴제조	28942
금속망간제조	27219	금속선제품도매	51602
금속망제조	28942	금속선제품제조(구입강재연신가공)	27123
금속명판조각(수수료 또는 계약)	28924	금속선직물제조	28942
금속명판플레이트제조	28999	금속성분분석	74411
금속문제조	28111	금속성잉크제조(인쇄용 제외)	24399
금속물질연마가공(수수료 또는 계약)	28929	금속성형기계도매	51813
금속물질용단(수수료 또는 계약)	28929	금속성형기계제조	29213
금속물질용접(수수료 또는 계약)	28929	금속세정제제조	24334
금속물흙통제조	28112	금속세척기제조	29399
금속바도매	51602	금속서링(구입강재규격절단)	27191
금속바텔제조	28991	금속서링(수수료 또는 계약)	28929
금속박제조(단조품)	28912	금속서터문제조	28111
금속박지제조	21124	금속소상제조	28999
금속발코니제조	28112	금속쇠시리제조	28112
금속방수제조	24399	금속스크랩가공처리	37100
금속방청처리가공(수수료 또는 계약)	28923	금속스크랩수집판매(폐기물처리업체 제외)	51731
금속법랑처리(수수료 및 계약)	28923	금속스크린도어제조	28111
금속베란다제조	28112	금속스탬핑기제조	29213
금속벽면제조	28112	금속스프링제조	28943
금속보강여행용가방제조	19211	금속스프링판제조	28943
금속보빈제조(방직용)	28999	금속식각가공(수수료 또는 계약)	28924
금속봉도매	51602	금속식각처리	28929
금속분도매	51602	금속쌀통제조	28993
금속분말야금제품제조	28911	금속아크용접기기제조	29291
금속분말제조(철분)	27119	금속압력주조기제조	29320
금속분석(성분분석)	74411	금속압연기도매	51813
금속분제조(비철금속 ; 구입한금속)	27290	금속압연기롤제조	29320
금속비상문제조	28111	금속압연기용롤러제조	29320
금속사다리제조(건물설치용)	28112	금속압연기제조	29320
금속사직물제조	17994	금속압축용기계제조	29213
금속산업용건물건설(도급)	45222	금속압출용다이제조	28934
금속산업제조	24129	금속압형가공기계제조	29213
금속산화물반도체 제조(모스텍놀로지)	32112	금속압형가공해머제조	29213
금속산화물제조(아연, 크롬, 망간 등)	24131	금속압형부분품제조	28913
금속상자제조(포장용, 운반용)	28991	금속압형제품제조	28913
금속샤링기제조	29213	금속야금용기계제조	29320
금속선가공용기계제조	29213	금속양식기제조(압형제품 제외)	28993
금속선도매	51602	금속연마처리(수수료 또는 계약)	28929

사 업 의 종 류	산업분류	사 업 의 종 류	산업분류
금속열간압연기제조	29320	금속제경기용품제조(육상용)	36931
금속열냉간경용압연기제조	29320	금속제재단제조	28112
금속열처리(수수료 및 계약)	28921	금속제공공용장치물제조(휴지통 등)	36191
금속열처리로제조	29150	금속제공구케이스제조	28991
금속온도계제조	33214	금속제과자금형제조	29394
금속용기식각처리	28929	금속제구조물설치용세트제조	28119
금속용기제조(설치 및 저장용)	28122	금속제국자제조	28931
금속용기제조(압축가스용 제외)	28991	금속제그림틀제조	28999
금속용기제조(주방용 ; 압형제품 제외)	28993	금속제금고제조	28992
금속용단처리(수수료 또는 계약)	28929	금속제나사제조	28941
금속용접처리(수수료 또는 계약)	28929	금속제난간도매	51599
금속용튕제조	28934	금속제난간설치공사(건물축조관련)	46492
금속용편치제조(호환성공구)	28934	금속제난간제조	28112
금속올타리설치공사(벽, 건물부착용)	46492	금속제네임플레이트제조(명패)	28999
금속위생용품제조(세면기, 목욕통 등)	28994	금속제노즐제조	29130
금속유류탱크제조	28122	금속제단추제조(귀금속제 제외)	36993
금속인발용다이제조	28934	금속제단추제조(귀금속제)	36910
금속잉곳용레이들제조	29320	금속제도어설치공사	46422
금속잉곳용주형제조	29320	금속제도어제조	28111
금속장갑문제조	28111	금속제로프제조(구입한철선 ; 비절연)	28942
금속장식공사	46492	금속제명판제조	28999
금속장식공작물제조(건물설치용)	28112	금속제모자제조(철모)	28999
금속장식물제조(건축물용)	28112	금속제못제조	28941
금속장식용품제조	28999	금속제문구제조	36960
금속재료기술연구소	73104	금속제문제조	28111
금속재료시험기제조	33214	금속제문틀제조	28111
금속재생재료수집판매	51731	금속제바구니제조(구입한철선)	28942
금속저장조제조	28122	금속제발판임대	71290
금속저항용접용기기제조	29291	금속제배수관제조(강관)	27132
금속전로제조	29320	금속제배지제조(귀금속제 제외)	28999
금속절단기제조(샤링기)	29213	금속제배지제조(귀금속제)	36910
금속절단용가위제조	28933	금속제밴드제조(엮은)	28942
금속절삭가공(수수료 또는 계약)	28924	금속제버클제조	28999
금속절삭가공기계도매	51813	금속제버터용칼제조	28931
금속절삭가공기계제조(전자용용기계 제외)	29212	금속제베란다제조	28112
금속절삭공구제조(호환용)	28934	금속제벨제조(비전기식)	28999
금속절삭공작기계부품제조	29212	금속제부엌용품도매	51442
금속절삭기계도매	51813	금속제부엌용품소매	52532
금속정밀각인(수수료 또는 계약)	28924	금속제부엌용품제조(용기 제외)	28931
금속제가구도매(가정용)	51441	금속제분수구제조	29194
금속제가구소매	52520	금속제브래킷제조	28932
금속제가구제조	36191	금속제사다리제조(이동식)	28999
금속제거울제조	28999	금속제사무용가구제조	36191
금속제건구제조(문·창·샤시 등)	28111	금속제사무용품제작(사무용가구)	36191
금속제건축용품제조(조립식건물)	28119	금속제사슬제조	28942
금속제격자설치공사	46422	금속제사진틀제조	28999

사 업 의 종 류	산업분류	사 업 의 종 류	산업분류
금속제서류합도매	51892	금속제창틀제조	28111
금속제서류합제조	28999	금속제천정공사	46412
금속제선반반침대제조	28932	금속제체제조(구입한철선)	28942
금속제선반제조(걸이식)	28932	금속제침대제조	36191
금속제설거지통제조	28994	금속제케비닛제조	36191
금속제설탕집게제조	28931	금속제케이스제조	33402
금속제세면대제조	28994	금속제데이블제조	36191
금속제서터스프링제조	28943	금속제통제조(설치 및 운반용)	28122
금속제서터제조	28111	금속제통제조(포장용 ; 가스용 제외)	28991
금속제수공구제조	28933	금속제트로피제조	28999
금속제수문제조	28111	금속제파라트제조	28999
금속제스킴머제조	28931	금속제파이프도매	51602
금속제스폰제조	28931	금속제파이프제조(강관)	27132
금속제스프링제조	28943	금속제포장용기제조(가스용 제외)	28991
금속제시계줄제조(귀금속제 제외)	33402	금속제포장용상자제조	28991
금속제식기도매	51442	금속제포크제조	28931
금속제식기제조(귀금속제)	36910	금속제표찰주물제조(선철)	27311
금속제식탁용품제조(용기 제외)	28931	금속제품도장(구축물, 선박)	46411
금속제실내장식품제조	28999	금속제품도장처리(수수료 또는 계약)	28923
금속제약보대제조	28999	금속제품법랑처리(수수료 또는 계약)	28923
금속제안경테제조	33310	금속제품연마(수수료 또는 계약)	28929
금속제압출튜브제조	28991	금속제품열처리(수수료 및 계약)	28921
금속제압형제품제조	28913	금속제품용금형제조	29394
금속제양계기제조(수공구)	28933	금속제품용접(수수료 또는 계약)	28929
금속제양봉기제조(수공구)	28933	금속제품틈극충전(수수료 또는 계약)	28923
금속제양식기도매	51442	금속제품피막처리(수수료 또는 계약)	28923
금속제양식기제조(귀금속제)	36910	금속제프레임제조(구조물)	28113
금속제양잠기제조(수공구)	28933	금속제플렉시블튜브(호스)제조	28999
금속제연선제조	28942	금속제헬멧제조	28999
금속제옷걸이제조(입식 제외)	28932	금속조각(수수료 또는 계약)	28924
금속제완구도장(수수료 또는 계약)	28923	금속조명장치제조(전기식)	31521
금속제완구제조(비승용)	36942	금속주조기도매	51813
금속제육조제조	28994	금속주조기제조	29320
금속제용기제조(포장용 ; 가스용 제외)	28991	금속주조용주형틀제조	29394
금속제의자부품제조	36191	금속증착필름제조(플라스틱제)	25292
금속제의자제조	36191	금속지붕제조	28112
금속제자동차부품제조(압형제품)	28913	금속창고문제조	28111
금속제자동차차체프레스제품제조	28913	금속창살제조	28112
금속제장식품제조	28999	금속창틀제조	28111
금속제장치물제조(사무실, 상점용)	36191	금속창호공사	46422
금속제조립식건물부품제조	28119	금속처리가죽제조	19102
금속제조립식건물제조	28119	금속카메라부품제조	33322
금속제줄자제조	33212	금속칼럼제조	24129
금속제차양제조(구조용)	28112	금속캐비닛제조	36191
금속제창틀도매	51513	금속캔제조(부탄가스용기포함)	28991
금속제창틀설치공사	46422	금속케이ابل도매(비절연)	51602

사 업 의 종 류	산업분류	사 업 의 종 류	산업분류
금속케이블제조(비절연)	28942	금속화가죽제조	19102
금속코팅제조(수수료 또는 계약)	28923	금속화사제조(특수직물사)	17994
금속크롬제조	27112	금속회수도매	51731
금속타발가공	28912	금시트제조	27219
금속탄화물가열분사기제조(전기식)	29291	금식기도원(기독교)	91912
금속탄화물제조	24399	금신선	27229
금속담지기제조	31999	금압연	27229
금속탱크제조(저장 및 설치용)	28122	금압연박제조	27229
금속탱크제조(포장용 ; 설치용 제외)	28991	금액기제조	30029
금속티탄늄제련	27219	금연용담배제조(비의약성)	16002
금속티탄늄제조	27219	금융감독원	67119
금속파스너제조	28941	금융기관감독서비스(중앙은행)	65110
금속파이프류도매	51602	금융리스	65923
금속파이프커터제조	28933	금융상담서비스(투자관련)	67192
금속판공사	46127	금융상품교환	67191
금속판도매	51602	금융시장감독서비스(비정부기관)	67119
금속판인쇄장치제조	29393	금융시장안정기금관리	65991
금속판재도매	51602	금융시장조절서비스(비정부기관)	67119
금속판제품제조(구조용)	28112	금융자산권구매(비신탁자산으로)	65939
금속패널제조(구조용)	28112	금융자산증개	67199
금속평삭기제조(전자응용기계 제외)	29212	금융지주회사	65999
금속포장용기제조(가스용 제외)	28991	금융투자자문	67192
금속표면열처리용기기제조	29291	금융행정	76114
금속표면절삭가공(수수료 또는 계약)	28924	금은방(소매점)	52650
금속표면처리(도금 ; 수수료)	28922	금은방케이스제조(판유리가공)	26122
금속표면처리(열처리및도금 제외:수수료)	28923	금재생재료처리	37100
금속표면처리(열처리 ; 수수료)	28921	금전등록기도매	51892
금속표면처리강제조(구입철강제)	27191	금전등록기소매	52632
금속표면처리기도매	51813	금전등록기수리	92121
금속표면처리용기기제조	29399	금전등록기임대	71220
금속표면처리용제제조	24399	금전등록기제조(POS터미널형포함)	30029
금속표면처리장치제조	29399	금전손실손해보험	66031
금속표면처리침지조제품제조	24399	금정련	27219
금속프레스금형제조	29394	금제련	27219
금속프레스기계제조	29213	금주조품제조	27329
금속프레스압형제품제조	28913	금판제조	27219
금속프레스제품제조	28913	금합금박제조	27229
금속프레스기기제조	29213	금합금분제조(구입합금)	27290
금속플라즈마아크용접기기제조	29291	금합금신선재제조	27229
금속피막저항기제조	32194	금합금제조	27219
금속피막처리(열처리 및 도금 제외 ; 수수료)	28923	금합금주조품제조	27329
금속피복사제조	17994	금형제조(유리용, 플라스틱용 등)	29394
금속피복제품제조(비철금속)	27290	금형제조(잉곳용 제외)	29394
금속합금(알루미늄합금)	27212	금화제조	36910
금속현미경제조	33329	금배기관청소대행	75923
금속형압력계제조(일반형)	33214	금배수관공사	45129

사 업 의 종 류	산업분류	사 업 의 종 류	산업분류
급배수관제조(주철관)	27131	기계구조용탄소제강제조	27111
급배수밸브제조(금속제)	29130	기계금형제조	29394
급배수설비공사(건축물축조관련)	46201	기계기구도매(일반목적용)	51899
급배수시설공사(토목공사관련)	45123	기계기구설치공사	45125
급배수위생설비설계업	74321	기계납열직물제조	17403
급수공급(공업용수)	41020	기계대제조(의료용가구)	33193
급수공급(생활용수)	41010	기계도매(농업 및 임업용)	51811
급수관공사	45129	기계도매(일반목적용)	51899
급수관제조(강관)	27132	기계도장(수수료 또는 계약)	28923
급수기구도매	51899	기계동력전달장비도매	51899
급수기구소매	52611	기계디자인서비스(공학관련)	74329
급수배관교체공사	45129	기계류포장대행	75930
급수선(船)건조(강선)	35111	기계목제벨프제조	21110
급수설비공사(건축물축조관련)	46201	기계밸브제조(금속제)	29130
급수설비공사(토목공사관련)	45123	기계벨트제조	17999
급수시설공사(수로)	45123	기계부품강주물제조(주철관 제외)	27312
급수업(공업용수)	41020	기계부품교환서비스	92119
급수차제조(특장 제외)	34122	기계부품금형제조	29394
급수차제조(특장)	34201	기계부품도금(수수료 및 계약)	28922
급수파이프라인공사	45129	기계부품솔제조	36995
급식식당(학교 ; 구내에서조리)	55215	기계부품압형제조(금속제)	28913
급식용빵제조	15411	기계부품열처리(수수료 및 계약)	28921
급식제공(구내식당 제외)	15496	기계부품용오일제조	23221
급유계량기제조	33214	기계부품용플라스틱제품제조	25240
급유선제조(강선)	35111	기계부품절삭가공	28924
급유소운영(주유소)	50401	기계부품제조(단조품)	28912
급유용펌프제조	29122	기계부품제조(동다이캐스트)	27322
급유펌프제조	29122	기계부품제조(분말야금제)	28911
급전소(배전)	40122	기계부품제조(정밀강다이캐스트:주철관 제외)	27311
급탄기(탄공급기)제조	29150	기계부품주조(동주물)	27322
급탕(給湯)기구소매(가정용전기식)	52511	기계부품프레스가공(금속제)	28913
급탕설비공사(건축물축조관련)	46201	기계브러쉬제조	36995
급탕장치제조(기관차용)	35202	기계설계서비스	74329
기(旗)제조	17919	기계설비설치공사	45125
기간통신사업용교환기제조	32201	기계세척유제조	23221
기계가공벨프제조	21110	기계수리(건설 및 광업용)	92111
기계검사(전기적, 물리적검사)	74412	기계수리(농업용)	92119
기계공구도금(수수료 또는 계약)	28922	기계수리(일반기계)	92119
기계공구도매(수공구)	51522	기계수리(축산용기계)	92119
기계공구수리(가정용, 수공구)	92399	기계식TV튜너제조	32300
기계공구입대	71290	기계식광물체분리기제조	29332
기계공구제조(수공구)	28933	기계식교통통제기기제조	35202
기계공작유도매	51712	기계식동력전달장치제조(항공기및차량용 제외)	29142
기계공학디자인자문서비스	74329	기계식바닥청소기제조(수동식)	36995
기계공학연구	73104	기계식변속기제조	29142
기계관련엔지니어링서비스	74329	기계식삼제조	29331

사 업 의 종 류	산업분류	사 업 의 종 류	산업분류
기계식스토커제조	29150	기계장비소매(사무용)	52632
기계식신호기기제조	35202	기계장비수리(각종일반기계장비)	92119
기계식자명조제조	36929	기계장비용플라스틱사출품제조	25240
기계식주차장치제조	29162	기계장비임대(개인 및 가정용)	71309
기계식체제조(광물처리용)	29332	기계장비임대(건물용, 운전자달린)	46500
기계식회배출기제조	29150	기계장비임대(농림용운전자없이)	71290
기계신호보안장치제조(교통통제기)	35202	기계장비임대(대리영농)	01421
기계엔지니어링서비스	74329	기계장비임대(사무용)	71220
기계염제조	24391	기계장비임대(상업 및 공업용)	71290
기계요법용기기제조	33199	기계장비임대(운전자없이 ; 건설용)	71210
기계용가단주철물제조(주철관 제외)	27311	기계장비제조(건설용)	29331
기계용가압주물제조(동합금제)	27322	기계장비제조(농업용)	29310
기계용가죽제품제조	19290	기계장비조립용플라스틱제품제조	25240
기계용고무제품제조	25191	기계장비증개	51109
기계용고무패킹제조	25191	기계장치설치공사(건물용)	46203
기계용선철주물제조	27311	기계장치설치공사(플랜트)	45125
기계용섬유제품제조	17999	기계장치해체공사(건물용)	45125
기계용알루미늄주물제조	27321	기계적동력전달장비도매	51899
기계용연마석제조(프레이밍이없는 것)	26991	기계적동물모형관람장운영	88919
기계용연마휠제조(프레이밍이없는 것)	26991	기계적요법기구제조	33199
기계용자동기록지제조	21291	기계제레이스제조	17999
기계용종이제품제조	21299	기계제조(농업용, 원예용 및 임업용)	29310
기계용직물제품제조	17999	기계조각(금속제품 ; 수수료, 계약)	28924
기계용직물직조	17999	기계조립용부품제조(플라스틱제)	25240
기계용직물펠트제조	17999	기계주물제조(선철주물)	27311
기계용친공카드제조(원지 제외)	21291	기계주물제조(알루미늄)	27321
기계용칼날제조(호환용)	28934	기계증개	51109
기계용칼제조	28934	기계청소(산업용)	75923
기계용톱날제조	28934	기계커버제조(캔버스제품)	17914
기계용판지제조	21123	기계클러치제조(전자석)	31992
기계용판지제품제조	21299	기계톱제조(금속절삭가공용)	29212
기계용플라스틱제품제조	25240	기계필프제조	21110
기계용호환성공구제조	28934	기계편물레이스제조	17999
기계유도매	51712	기고가(자영예술업)	87332
기계유소매	52699	기공용기계기구제조(치과용)	33191
기계유제조(석유성분70%미만)	24399	기관구내식당	55215
기계유제조(윤활기유 23210)	23221	기관부품판매(차량용)	50202
기계자동화조정장치부속품제조	33220	기관시설유지관리(사업시설관리)	75110
기계자수제품제조	17912	기관오일제조	23221
기계장비도매(건설 및 광업용)	51812	기관임대	71290
기계장비도매(농업용)	51811	기관장치종합수리(1급정비)	92211
기계장비도매(사무용)	51892	기관제조(유압식, 기압식)	29121
기계장비도매(일반산업용)	51899	기관제조(자동차용)	34110
기계장비모형제조(설명용)	36975	기관제조(증기기관)	29119
기계장비부부품제조(압형제품)	28913	기관제조(항공기용엔진)	35321
기계장비부속품제조용판지제조	21123	기관지발행	22122

사 업 의 종 류	산업분류	사 업 의 종 류	산업분류
기관지인쇄(공판인쇄)	22211	기독교케이블방송사	87221
기관지출판	22122	기둥제조(건축목공품)	20229
기관차용부품제조(피스톤밸브기관)	35202	기둥제조(금속제)	28113
기관차용스프링판제조	28943	기둥제조(콘크리트제)	26326
기관차용차축부품제조	35202	기록계도매	51894
기관차원동기모형제조	36975	기록계원(자영)	88329
기관차제조	35201	기록계제조(전기)	33215
기관총제조	29400	기록매체기록물도매(음악및비디오기록물 제외)	51463
기관포탄단체제조	29400	기록매체보존소	88211
기구용목제케이스제조	20299	기록매체복제품제조(음반 등 ; 출판 제외)	22300
기구용목합제조	20299	기록매체수록내용전사활동	75941
기구용칼날제조	28934	기록매체출판(음악용 제외)	22139
기구제조(비행용)	35310	기록매체출판(음악용)	22131
기권운수보조서비스	63939	기록매체출판물소매(음반 및 비디오물 제외)	52621
기금관리회사(신용보증기금, 보험, 연금 제외)	65991	기록물도매(음악비디오기록물 제외)	51463
기금신탁운영	65931	기록물임대(음반 및 비디오물)	71301
기기사진촬영	74912	기록식압력계제조	33214
기기용목제캐비닛제조	36129	기록영화제작	87111
기기용변성기제조	31103	기록용매체제조(감광성)	24342
기기용스위치제조(전기용)	31201	기록용매체제조(비감광성)	24341
기기용습도조정기제조(주거 및 상업환경용)	33216	기록용종이제조(원지 제외)	21291
기기용자동제어장치제조(주거 및 상업환경용)	33216	기록용지제조(원지)	21122
기기용자동측정장치제조(주거 및 상업환경용)	33216	기록지소매	52622
기기용전기회로개폐장치제조	31201	기뢰장착조립	29400
기기용전기회로보호장치제조	31201	기뢰제조	29400
기기용전기회로접속장치제조	31201	기름도매(식용유지)	51329
기기용전자판제조	32191	기름방지용지제조	21129
기기용축전기제조	32193	기름보일러도매	51521
기내식공급(음료조리식품)	15496	기름보일러소매	52611
기념관모형제조	36975	기름보일러제조(가정용)	29520
기념관운영	88221	기름소매(가정용연료 ; 주유소 제외)	52672
기념메달소매(귀금속 제외)	52662	기름용열매도매	51201
기념비용석채취	12121	기름용작물재배(노지재배)	01140
기념비용석제품제조	26911	기름제조(식물성 ; 정제안된)	15142
기념주화제조(법정주화포함)	36910	기름추출용작물재배(노지재배)	01140
기념패소매	52662	기모기(起毛機)제조	29352
기념품도매	51473	기복지도모형제조	36975
기념품소매	52662	기사딸린중기대여	46500
기능인배치대리	75121	기상관측선건조(강선)	35111
기니아새사육	01239	기상관측소	76119
기도원(기독교)	91912	기상관측장치제조	33211
기독교관련서적소매	52621	기상서비스	74499
기독교교회	91912	기상연구소	73101
기독교단체	91912	기상연수원	80912
기독교라디오방송	87211	기상용레이더제조	33211
기독교서점	52621	기상정보제공서비스(온라인)	72400

사 업 의 종 류	산업분류	사 업 의 종 류	산업분류
기상청	76119	기어도매(차량용 제외)	51899
기상학연구	73109	기어래핑머신제조	29212
기상학용기계기구제조(연구용)	33211	기어링제조(항공기 및 차량용 제외)	29142
기상협회	91110	기어링크제조(항공기 및 차량용 제외)	29142
기생충검사서비스	85122	기어박스제조(기계장비용)	29142
기성복도매(의외)	51413	기어박스제조(자동차용)	34309
기성복소매점(남자용정장)	52413	기어박스제조(항공기 및 차량용 제외)	29142
기성복소매점(내의소매)	52415	기어변감속기도매(차량용 제외)	51899
기성복소매점(정장)	52413	기어부품판매(차량용신품)	50203
기성복수선서비스	92391	기어사상기제조	29212
기성복제조(작업복 및 평상복;편조제품 제외)	18142	기어사프트클러치제조	34309
기성양복제조(남자용)	18111	기어연삭기제조	29212
기성양장제조(여자용)	18112	기어오일제조	23221
기성외의제조(작업복 및 평상복; 편조제품 제외)	18142	기어유제조	23221
기성한복소매	52412	기어절삭공구제조(전자용용기계 제외)	29212
기성한복제조	18130	기어절삭반도매	51813
기성화소매	52420	기어절삭반부품제조	29212
기숙사건물건설	45221	기어절삭반제조(전자용용기계 제외)	29212
기숙사건설	45221	기어제조(시계용)	33402
기숙사운영(회사 및 단체)	55191	기어제조(자동차용)	34309
기술개발금융	65921	기어제조(자전거용)	35920
기술검사서비스(금속광물분석)	74411	기어제조(항공기 및 차량용 제외)	29142
기술검사서비스(차량)	74412	기어측정기제조	33212
기술고등학교	80221	기어컷팅기제조(전자용용기계 제외)	29212
기술공양성소	80929	기어케이스제조(항공기 및 차량용 제외)	29142
기술대학(4년제)	80302	기어크랭크제조(자동차용)	34309
기술도서출판	22110	기어크랭크제조(자전거용)	35920
기술분석서비스(성분 및 환경)	74411	기어테스터제조	33214
기술시험검사소(물질분석)	74411	기어펌프도매	51899
기술시험검사소(비파괴검사; X선)	74412	기어펌프제조(기체용)	29123
기술시험서비스(제품증명·재료평가 등)	74412	기어펌프제조(액체용)	29122
기술신용보증보험	66032	기어펌프제조(용적형)	29122
기술연구	73104	기억소자제조	32112
기술자협회	91120	기억장치제조(컴퓨터용)	30012
기술적검사서비스(제품검사)	74412	기업경영관리사무소	74222
기술지도소(건축관련)	74311	기업경영자문서비스	74222
기술컨설팅업(사업경영관련)	74222	기업광고영화제작	87113
기압계용센서제조	32199	기업로고디자인서비스	74603
기압계제조	33214	기업상담소	74222
기압기제조(금속가공용)	29213	기업소비자간전자상거래(B2C)	52811
기압모터제조	29121	기업신용평가업	75993
기압엔진제조(펌프결합)	29121	기업은행	65121
기압프레스제조(금속가공용)	29213	기업이미지조사서비스	74210
기어감속기제조(항공기 및 차량용 제외)	29142	기업조사서비스(신용도)	75993
기어금형제조	29394	기업직원훈련기관	80912
기어단조	28912	기업진단서비스	74222

사 업 의 종 류	산업분류	사 업 의 종 류	산업분류
기업평가서비스(기업신용평가)	75993	기체필터제조	29174
기업합병(M&A)중개	75992	기초공사(건물축조관련)	46121
기업홍보상담서비스(PR)	74221	기초과학지원행정	76119
기와공사(지붕공사)	46127	기초무기화합물도매	51721
기와도매	51512	기초세정제도매(화장용)	51452
기와용점토채취	12112	기초유기화합물도매	51721
기와제조(비내화요업제품)	26231	기초화학약품도매	51721
기와제조(콘크리트제품)	26325	기초화학용품제조	24333
기와제조기계제조	29332	기초화학제품도매	51452
기원용구소매	52643	기초화학제품소매	52320
기원운영(장기, 바둑)	88994	기초화학제품제조	24333
기장회계기제조	30029	기초화학제품도매(산업용)	51721
기저귀도매	51461	기타교실(악기)	80919
기저귀제조(섬유제)	17992	기타도매(악기)	51472
기저귀제조(종이제)	21292	기타목재부품제조(악기)	36929
기중(氣中) 개폐기제조(전기)	31201	기타부품제조(악기)	36929
기중기대여(운전사말린)	46500	기타소매(악기)	52512
기중기대여(운전사없는)	71210	기타수리(악기)	92392
기중기도매	51812	기타제조(GUITAR)	36922
기중기선제조	35119	기타제조(전자악기)	36923
기중기용전자석제조	31992	기타줄제조(악기)	36929
기중기운영(전설용; 운전사말린)	46500	기통제조(일반용증기기관)	29119
기중기차제조	34122	기판제조(인쇄회로기판)	32192
기중기차제조(철도용)	35201	기포발생기제조(전기식; 가정용)	29519
기중기차제조(특장)	34201	기포조성제제조(콘크리트용)	24399
기중기철도차량제조(철도장비)	35201	기화기제조(자동차용)	34301
기중부하개폐기제조(전기장치)	31201	기획예산처	76114
기중차단기제조(전기장치)	31201	긴급재난자구호시설	86299
기지국용 송수신기제조	32202	긴의자제조(목제)	36129
기차도매	51895	길이측정기제조	33212
기차모형도매	51473	길포장공사	46113
기차모형소매	52643	김가공기계제조	29340
기차제조(완구용, 전기식)	36942	김가공품제조	15125
기체검사용계기제조	33215	김건제품생산(채취업자 제외)	15125
기체압력기기제조	33214	김건조기제조	29340
기체압축기제조	29123	김도매	51313
기체액면기기제조	33214	김도매(조미제품)	51322
기체액화용기기제조	29176	김밥도매	51329
기체여과기제조	29174	김밥도시락제조(음식점 제외)	15496
기체여과청정기제조	29174	김밥전문점	55222
기체연료관련제품도매	51713	김밥제조(음식점 제외)	15496
기체연료도매	51713	김소매	52213
기체운반용컨테이너제조(차량용)	34203	김양식(해면)	05211
기체적산용계기제조	33215	김염장처리(건조, 냉동가공)	15125
기체정류장장치제조(기기용)	33216	김염장품생산(어업활동과 분리된)	15125
기체펌프제조	29123	김절단기제조	29340

사 업 의 종 류	산업분류	사 업 의 종 류	산업분류
김정문알로에(구입소매)	52216	꽃가게	52691
김조미품제조	15125	꽃게도매	51313
김조제품생산	15125	꽃꽃이강습소	80929
김채취(연안)	05113	꽃도매	51204
김치도매	51329	꽃모조품제조	36973
김치소매	52219	꽃묘종도매	51202
김치속제조	15451	꽃바구니성형가공(플라스틱제)	25299
김치제조	15133	꽃바구니제조(조물제품 ; 골품, 대나무 등)	20242
김치통도매	51442	꽃배달	64120
김치통제조(금속제)	28993	꽃배달서비스(통신판매만하는 경우)	52812
김치통조립제조	15133	꽃상여제조	20299
김스재료제조(석고)	26313	꽃소매(절화, 조화소매포함))	52691
깃발제조(직물제)	17919	꽃씨앗도매	51202
까나리건제품생산	15124	꽃유(조유)제조	15142
카페(접객원없는)	55232	꽃재배(노지재배)	01122
카페(접객원있는)	55231	꽃재배(시설재배)	01152
갈래제조(섬유제 ; 가펫류)	17920	꽃종자생산	01123
갈래제조(인조모피제)	18203	꽃중개	51101
갈래제조(조물제품 ; 골품, 대나무 등)	20242	팽과리도매	51472
갈래제조(천연모피제)	18202	팽과리소매	52512
갈판류제조(목제 ; 적재용)	20231	팽과리제조	36924
강통따개제조	28993	꿀도매	51319
강통봉합용기계제조	29192	꿀벌사육	01299
강통제조(알루미늄제 ; 음료)	28991	꿀삼차제조(음료제품 제외)	15492
강통충전용기계제조	29192	꿀생산(꿀벌사육)	01299
깨도매	51201	꿀생산(인조꿀)	15454
깨소금제조	15451	꿀소매	52219
깨죽전문점	55229	꿀차도매	51329
깨죽제조(곡물조리식품 ; 음식점 제외)	15496	꿀차제조(음료제품 제외)	15492
갯잎재배(노지재배)	01121	꿀처리가공(인조꿀)	15454
갯잎재배(시설재배)	01152	곰돌이동산(종합유원지)	88992
갯잎캔제품도매	51329	평부화	01239
갯잎통조립제조	15133	평사육	01239
귀쇠제조	28941	평알생산	01239
겉도매	51323	끈가공품가공처리(염색, 표백)	17401
겉소매	52215	끈가공품염색처리	17401
겉제조(추잉)	15430	끈가공품제조(끈, 코디지, 로프제품)	17932
겉질벗기기(채소)	15139	끈끈이종이제조(도포)	21124
꼬낙도매	51331	끈도매(신발끈)	51420
꼬낙제조	15519	끈소매(신발끈)	52420
꼭두각시제조	36941	끈염색처리	17401
퐁치(학퐁치포함)포획(근해)	05112	끈제조(비닐제)	25211
퐁치(학퐁치포함)포획(연안)	05113	끈제조(섬유제)	17931
퐁치(학퐁치포함)포획(원양)	05111	끈제조(종이제)	21299
퐁치냉동(어로활동과 분리된)	15123	끈제조기계제조(섬유끈용)	29359
퐁치통조립제조	15122	끈조립물제조(고공품)	20242

사 업 의 종 류	산업분류	사 업 의 종 류	산업분류
플소매(수공구)	52611	나물소매	52214
끝손잡이제조(목제)	20291	나물재배(노지재배)	01121
끝제조(목제가공용 수공구)	28933	나물재배(시설재배)	01152
깍연용파이프류제조	36994	나병원(병상수30~99)	85112
깍연용품도매	51499	나사가공기제조(전자응용기계 제외)	29212
깍연용품수리	92399	나사게이지제조	33212
나동선제조(동선)	27221	나사공구제조	28933
나라감정평가법인	70222	나사도매	51522
나라기획(광고대행)	74510	나사못도매	51522
나막신도매	51420	나사못제조	28941
나막신소매	52420	나사용드라이버제조(동력식수지공구)	29292
나막신제조	19302	나사전조기제조(금속공작용)	29212
나무각재도매	51511	나사절삭기제조	29212
나무결합공사	46412	나사제조(금속제)	28941
나무껍질채취(야생)	02013	나사제조(목제)	20299
나무나사제조	20299	나사제품제조(금속제)	28941
나무단판제조(합판용)	20211	나사측정기기제조	33212
나무도매(원목)	51511	나선반송장치제조(유선통신용)	32201
나무도시락용박판제조	20211	나선형(코일)스프링제조	28943
나무도시락제조	20239	나선형금속스프링제조	28943
나무딸기가공품제조	15132	나염가공(건·마·모·면 직물 등)	17403
나무딸기분말제조(건조한)	15312	나염기계도매	51819
나무딸기조분제조(건조한)	15312	나염기계제조	29352
나무못제조	20299	나염롤러제조(고무제)	25191
나무묘목도매	51202	나염용동판조각	22221
나무부스리기제조(목칩, 목분 등)	20102	나염용사진제판	22221
나무상자제조(포장 및 운반용)	20239	나염용스크린사진제판가공	22221
나무생산(벌목업자)	02020	나염용잉크제조(인쇄용)	24323
나무스푼제조(아이스크림용)	20292	나염용제판가공	22221
나무식재(조경)	01410	나염직물제조	17403
나무신발소매	52420	나염형사진제판	22221
나무신발제조	19302	나염형제판가공	22221
나무심기도급(조경)	01410	나왕각재제재	20101
나무젓가락소매	52532	나왕도매	51511
나무젓가락제조	20292	나왕판재가공	20101
나무제도구제조	20291	나이론끈제조	17931
나무제식탁용품제조	20292	나이론단섬유사제조	17104
나무조각판제조	20102	나이론단섬유제조	24401
나무중류제품제조	24113	나이론도매(직물용)	51732
나무젓통소매	52539	나이론레이스제조	17999
나무창틀제조	20221	나이론레자제조	25213
나무치료(조경수)	01410	나이론로프제조	17931
나무판재도매	51511	나이론방직사도매(직물용)	51732
나무합판제조	20211	나이론방직사제조	17104
나무화학추출물제조(탄닌)	24132	나이론사가공용기계제조	29359
나무화합물제조	24113	나이론사권사기계제조	29359

사 업 의 종 류	산업분류	사 업 의 종 류	산업분류
나이론사도매(직물용)	51732	나전칠기공예품도매(가구 제외)	51473
나이론섬유사제조(방적사)	17104	나전칠기공예품도매(가구)	51442
나이론수납염활동	17403	나전칠기목제가구제조	36122
나이론에스테르직물제조	17201	나전칠기제품제조(장식용)	20293
나이론재봉사제조	17105	나침반제조	33211
나이론제가방제조	19211	나침반항해계기제조	33211
나이론제바지제조(편조제품)	17321	나트륨등기구제조	31521
나이론제보자기제조	17919	나트륨등제조(전구 및 조명장치)	31510
나이론제수세미도매	51499	나트륨램프안정기제조	31104
나이론제수세미제조	17919	나트륨염제조	24129
나이론제수영팬츠제조(편조제품)	17321	나트륨제조	24129
나이론제스웨터제조(편조제품)	17321	나프타제조(석유정제품)	23210
나이론제스카프제조(편물제 제외)	18159	나프탈렌도매(석유화학계)	51721
나이론제양말제조(편물제)	17322	나프탈렌유도품제조	24119
나이론제어망제조(끈, 코디지, 로프제품)	17932	나프탈렌제조(석유화학계)	24111
나이론제장갑제조(편조제품 제외)	18152	나프탈렌제조(석탄계)	24112
나이론제장갑제조(편조제품)	17329	나프텐산도매	51721
나이론직물염색가공	17402	나프텐산제조	24399
나이론치솔제조	36995	나프톨에틸에스테르제조	24119
나이론커트제조(운동용구)	36939	나프톨염료제조	24132
나이론터프터직물제조	17201	나프톨염제조(석탄계)	24112
나이론파스너제조	36993	나프톨제조(석탄계)	24112
나이론파일직물제조	17209	나프톨제조(천연수지 및 나무화학물)	24119
나이트가운도매	51415	나환자요양원(병원 제외)	86122
나이트가운제조(편물제 제외)	18120	낙농업(젓소)	01211
나이트드레스제조(내의)	18120	낙농업(젓양사육)	01291
나이트셔츠제조	18120	낙농장비도매	51811
나이트싸롱(접객원없는)	55232	낙농제품도매	51324
나이트싸롱(접객원있는)	55231	낙농제품제조(빙과류 제외)	15201
나이트웨어도매	51415	낙농품가공처리기제조	29340
나이트웨어제조(편물제품 제외)	18120	낙농품가열기제조	29340
나이트웨어제조(편조제품)	17321	낙농품냉각처리기제조	29340
나이트클럽	55232	낙농품도매	51324
나이트클럽출연악단(독립)	87322	낙농품제조(빙과류 제외)	15201
나이트테이블제조(목제)	36129	낙농품제조(빙과류)	15202
나이프스위치제조(전기장치)	31201	낙농학연구	73102
나일론도매(직물용)	51732	낙엽송묘목생산	02011
나일론복합사제조	17104	낙엽송제재목제조	20101
나일론사제조(방적사)	17104	낙지건제품생산	15124
나일론섬유제조	24401	낙지냉동(어로활동과 분리된)	15123
나일론제조	24401	낙하산제조	17919
나일론지제조	17201	낙화생작물재배(노지재배)	01140
나일론케이블사제조	17104	낙화생정제유제조	15143
나일론합성필라멘트투우제조(폴리아미드)	24401	낙화생조유제조	15142
나전칠기가구소매	52520	낙시대제조	36933
나전칠기가구제조	36122	낙시릴제조	36933

사 업 의 종 류	산업분류	사 업 의 종 류	산업분류
냥시모자제조(가죽 및 직물제)	18151	난방배관공사(건물내부)	46201
냥시미끼도매	51473	난방보일러제조(비전기식 ; 가정용)	29520
냥시미끼소매	52643	난방설비공사(아파트, 주택)	46201
냥시미끼양식(지렁이사육)	01299	난방용가스공급(배관방법)	40200
냥시미끼제조(인조미끼)	36933	난방용가스버너제조	29520
냥시바늘도매	51473	난방용구도매(가정용, 비전기식, 비설치용)	51442
냥시바늘제조	36933	난방용금속판제품제조	28112
냥시봉제조	36933	난방용보일러소매(비전기식)	52611
냥시선박입대(승무원팔린)	61203	난방용전열기제조(가정용)	29511
냥시용릴제조	36933	난방장비도매(설치용)	51521
냥시용망제조	36933	난방장치도매(비설치용)	51442
냥시용보트제조	35120	난방장치소매(비전기식)	52611
냥시용부찌제조	36933	난방장치제조(비전기식, 가정용)	29520
냥시용인조미끼제조	36933	난소매(난조)	52691
냥시장비도매	51473	난연용광케이블제조	31302
냥시장비무역	51473	난재배(노지재배)	01122
냥시장비소매	52643	난재배(시설재배)	01152
냥시장비제조	36933	날개제조(비행기용)	35322
냥시줄제조(가죽제 제외)	36933	날붙이가죽케이스제조	19211
냥시줄제조(가죽제)	19290	날붙이도매	51522
냥시찌제조	36933	날붙이목제손잡이제조	20291
냥시터운영	88929	날붙이소매	52611
냥시회	91990	날붙이제조(의료용기구)	33199
냥지소매	52213	날염가공(견·마·모·면직물 등)	17403
냥지집(음식점)	55211	날염가공(직조 및 편조원단)	17403
난간금속구조물설치공사	46492	날염건직물제조	17403
난간제조(금속제)	28112	날염기제조	29352
난간제조(목제)	20229	날염마직물제조	17403
난도매	51204	날염면직물제조	17403
난로도매(비전기식, 비설치용)	51442	날염모직물제조	17403
난로라이닝제조(비내화요업제)	26239	날염서비스	17403
난로소매(비전기식 ; 정치식 및 이동식)	52611	날염의복제조	17403
난로수리	92310	날염직물제조	17403
난로제조(가정용 ; 비전기식)	29520	날염형지용지제조(가공원지)	21124
난로제조(전기식)	29511	날인기제조	30029
난로제조(철주물)	27311	남녀가죽점퍼도매	51416
난방공사(건물난방)	46201	남녀구두소매	52420
난방기구도매(가정용, 비전기식)	51442	남녀내의소매	52415
난방기구도매(전기식비설치용 ; 보일러 제외)	51430	남녀속옷소매	52415
난방기구소매(비전기식)	52611	남녀아동복도매(외의)	51413
난방기구소매(전기식 ; 비설치용)	52511	남녀아동복소매점(만5세이하)	52414
난방기구제조(가정용, 비전기식)	29520	남녀아동복소매점(만6세이상)	52416
난방기구제조(가정용 ; 전기식)	29511	남녀외의도매	51413
난방기기제조(공기조화장치)	29172	남녀용정장소매	52413
난방기설치	46201	남녀운동화소매	52420
난방기수리	92310	남녀유아복소매(내의, 외의)	52414

사 업 의 종 류	산업분류	사 업 의 종 류	산업분류
남녀유아용복도매	51414	남자용코트류제조(정장)	18111
남녀정장도매	51413	남자용코트소매	52413
남녀정장소매	52413	남자용팬츠제조	18120
남녀청바지소매	52416	남정석채굴	12112
남녀캐주얼소매	52416	남(연)관연결구류제조	27229
남녀팬티소매	52415	남(연)관제조	27229
남녀한복마춤	18130	남(연)피제조	27213
남녀한복소매	52412	남(연)금속제조제품제조	27229
남녀한복지소매	52419	남(연)대제조	27229
남방소매(와이셔츠)	52416	남(연)박제조	27229
남북회담사무국	76310	남(연)봉제조	27229
남색염료제조	24132	남(연)분제조	27213
남성마춤복제조(양복)	18111	남(연)블름제조	27213
남성복도매(외의)	51413	남(연)빌렛제조	27213
남성복소매(정장 제외)	52416	남(연)선제조	27229
남성복소매(정장)	52413	남(연)슈트제조	27229
남성용구두도매	51420	남(연)슬라브제조	27213
남성정장복소매	52413	남(연)신선	27229
남녀의류수선업	92391	남(연)압연제품제조	27229
남녀화장품소매	52320	남(연)압출제품제조	27229
남자기성복도매(외의)	51413	남(연)연신제품제조	27229
남자바지소매(정장 제외)	52416	남(연)정련	27213
남자수영복제조	18141	남(연)제련	27213
남자용가죽벨트제조	18159	남(연)제조(제련, 정련)	27213
남자용내의도매	51415	남(연)판제조	27229
남자용내의소매	52415	남(연)퍼들바제조	27213
남자용두루마기제조	18130	남골당관리서비스	93922
남자용레인코트도매	51413	남골당분양서비스	93922
남자용레인코트소매	52413	남광석채굴	11202
남자용모자제조(가죽, 직물제)	18151	남도금철강제품제조(철강구입가공)	27191
남자용블레이저제조	18120	남땀기도매(전기식)	51813
남자용셔츠제조	18141	남땀기제조(전기식)	29291
남자용수영복제조(편조제품)	17321	남땀용 건조제조	29291
남자용신발도매	51420	남땀용기기제조	29291
남자용신발소매(등산화 제외)	52420	남땀용용접기제조	29291
남자용양복제조	18111	남땀용인두제조	29291
남자용오버코트제조	18111	남석채굴(천연동석)	12210
남자용작업복도매	51413	남세보증보험	66032
남자용작업복소매	52416	남세상담서비스(세무사)	74122
남자용정장류도매	51413	남세자용호단체	91939
남자용정장소매	52413	남축전지제조	31402
남자용정장신발소매	52420	낫도매	51522
남자용정장제조	18111	낫소매	52611
남자용카코트제조(정장)	18111	낫자루제조(목제)	20291
남자용커터셔츠소매	52416	낫제조	28933
남자용커터셔츠제조(편조제품)	17321	낫칭기제조(금속가공기계)	29213

사 업 의 종 류	산업분류	사 업 의 종 류	산업분류
내과기기도매	51894	내연기관전장품제조	31911
내과병원(병상수30~99)	85112	내연기관제조(선박 및 철도용)	29111
내과의원(병상수 30미만)	85121	내연기관제조(자동차용)	34110
내기도박장운영	88995	내연기관제조(항공기용)	35321
내륙 수상여객운송서비스	61201	내연기관특성시험기(로드셀)제조	33214
내륙 수상예인선운영	61209	내열강재제조(구입강재가공)	27121
내륙선박건인서비스	61209	내열도료제조(요업용)	24322
내륙수상운송(여객)	61201	내열도자기제조(이화학용, 공업용)	26213
내륙수상운송(화물)	61202	내열유리제식기도매	51442
내륙수운도선	63922	내열유리제식기소매	52532
내륙여객선임대(승무원탈린)	61201	내열유리제식기제조	26191
내륙여객페리운송(차량운송포함)	61201	내열유리제의료용기구제조	26129
내륙유람선은행(강, 호수)	61201	내열유리제이화학용기구제조	26129
내륙항간운송(강, 호수)	61201	내열유리제주방용기구도매	51442
내륙화물선박임대(승무원탈린)	61202	내열유리제주방용기구제조	26191
내발한제제조	24333	내열제품제조(석면 및 암면)	26993
내복약도매	51451	내의도매(남녀용)	51415
내복약소매	52311	내의도매(유아용)	51414
내복약제조	24221	내의소매	52415
내부전기배선공사	46312	내의제조(남녀용 ; 편조제품제외)	18120
내부통신배선공사	46322	내의제조(유아 및 아동복:편조제품 제외)	18144
내산지(耐酸紙)제조(가공지)	21124	내의제조(편조제품)	17321
내선공사(전기공사)	46312	내의편조	17321
내수(耐水)연마지제조(비금속광물)	26991	내장 의자제조	36119
내수(耐水)연마포제조(비금속광물)	26991	내장가구제조(목재 ; 침대 및 운송의자 제외)	36119
내수면양식(민물)	05212	내장목공사	46412
내수면어업	05120	내장물제조(충전용 ; 섬유물질)	17999
내수성합판제조	20211	내장시트제조(운송의자 제외)	36119
내습성합판제조	20211	내장전문수리(자동차)	92212
내습지제조(가공원지)	21124	내장침대제조	36112
내시경제조(복박경, 방광경 등)	33199	내장타일제조(비내화요업제품)	26232
내연기관부품제조(철도차량용)	35202	내장품판매(차량용 ; 신품)	50202
내연기관수리(자동차 제외:제조와독립된)	92119	내장품판매(차량용 ; 중고품)	50203
내연기관시동기제조	31911	내지지제조 제조	21129
내연기관시동발전기제조	31911	내향선박화물운송	61122
내연기관시험대제조	33214	내향여객선임대(승무원탈린)	61121
내연기관용공기여과기제조	29174	내향여객운송서비스	61121
내연기관용마그네틱플라이휠제조	31911	내향화물선박임대(승무원탈린)	61122
내연기관용부품제조(자동차용)	34301	내향화물운송서비스	61122
내연기관용전기장치제조	31911	내화건축공사	46202
내연기관용전동기제조	31911	내화공사	46202
내연기관용점화장치제조	31911	내화구조제품제조(벽돌, 타일 등)	26221
내연기관용집전(集電)장치제조	31911	내화단열벽돌도매	51512
내연기관용플러그제조(점화플러그)	31911	내화단열벽돌제조	26221
내연기관전기장치제조(차량용)	31911	내화도가니도매	51599
내연기관전장품도매	51896	내화도가니용용기제조(금속제)	29150

사 업 의 종 류	산업분류	사 업 의 종 류	산업분류
내화도가니용재채석	12112	넙비소매	52532
내화도가니제조	26229	넙비수리	92399
내화도료제조(요업용)	24322	넙비제조(금속제 ; 비전기식)	28993
내화모르타르도매	51599	넙비제조(도자기제)	26211
내화모르타르제조	26229	넙비제조(알루미늄주물제)	27321
내화목재제조(강화 및 재생목재 제외)	20103	넙비제조(철주물)	27311
내화목재제조(강화, 재생)	20212	넙킨꽃이제조(목제)	20292
내화물도매(건축재료)	51599	넙킨도매(섬유제)	51419
내화물용원료제조(부정형내화물)	26229	넙킨도매(종이제)	51461
내화벽돌도매	51512	넙킨라이너제조(원지 제외)	21292
내화벽돌제조	26221	넙킨스톡제조(종이원지)	21129
내화벽돌축조공사	46126	넙킨용원지제조	21129
내화보드도매	51599	넙킨원지제조	21129
내화보드제조	26221	넙킨제조(섬유제)	17919
내화시멘트도매	51512	넙킨제조(종이제)	21292
내화시멘트제조	26229	넙킵라이너제조(섬유제)	17992
내화용모르타르제조	26229	냉각기제조(공기 ; 쿨링타워)	29172
내화용벽돌제조	26221	냉각기제조(냉동기기 ; 산업 및 상업용)	29171
내화용벽돌제품제조	26221	냉각기제조(식품산업용)	29340
내화용블록제조	26221	냉각냉매용펌프제조	29122
내화용블록제품제조	26221	냉각단위제조(산업 및 상업용)	29171
내화용시멘트제조	26229	냉각매체용펌프제조(액체용)	29122
내화용콘크리트제조	26229	냉각응축기제조(산업 및 상업용)	29171
내화용타일제조	26221	냉각장치제조(자동차용)	34309
내화용토사석채취	12112	냉각처리기제조(낙농품)	29340
내화용판제조	26221	냉각탑설치공사	46201
내화용혼합물제조	26229	냉각탑제조	29172
내화원료도매	51599	냉간가공공작기계도매(경질물질)	51813
내화재광물채취	12112	냉간압연강재제조(구입한강재)	27122
내화재료도매(건축재)	51599	냉간압연강판도매	51602
내화점토채취	12112	냉간압연기제조	29320
내화제노즐제조	26229	냉간압연제품제조(구입한강재)	27122
내화제레드트트제조	26229	냉간압연제품제조(제철, 제강과 연관된)	27111
내화제머플제조	26229	냉간압조용강선제조	27123
내화제반응그릇제조	26229	냉간압출제품제조(구입한강재)	27122
내화제봉제조	26229	냉간유리가공기계도매	51813
내화제튜브제조	26229	냉간유리가공기계제조(성형기계 제외)	29299
내화제품제조(구조용 제외)	26229	냉간인발강판제조	27132
내화제품제조(석면 및 압면제)	26993	냉간인발제품제조(강판 제외)	27122
내화제플렉제조	26229	냉간형단조물제조	28912
내화지(紙)제조(가공원지)	21124	냉국수도매	51324
내화콘크리트제조	26229	냉국수제조	15440
내화타일제조	26221	냉난방공사	46201
내화피복재제조(석면 및 압면제)	26993	냉난방공학연구	73104
내향산업시멘트제조	26311	냉난방기기제조(자동차용)	29172
넙비도매	51442	냉난방기도매(전기식 ; 가정용)	51430

사 업 의 종 류	산업분류	사 업 의 종 류	산업분류
냉난방기수리	92310	냉동차량제조	34122
냉난방설비공사	46201	냉동창고건설	45222
냉난방용보일러설치공사(배관공사)	46201	냉동창고운영(수수료받음)	63202
냉난방장치도매(보일러 등)	51521	냉동채소생산(농가 제외)	15139
냉동가스제조(산업용)	24121	냉동철도차량제조	35201
냉동감자생산(농업과 분리된)	15139	냉동컨테이너제조(차량용)	34203
냉동감각류생산(어로활동과 분리된)	15123	냉동포장육도매	51312
냉동견과류생산(농가 제외)	15132	냉동품운송(내륙수상)	61202
냉동고기도매	51312	냉동품운송(외국항간)	61112
냉동고제조(가정용)	29519	냉동품화물철도운송	60100
냉동고제조(산업 및 상업용)	29171	냉동피레트생산(어로활동과 분리된)	15123
냉동과실생산	15132	냉동피자제조	15496
냉동국수도매	51329	냉동해조류생산(채취업자 제외)	15125
냉동굴생산(직접포획한 것 제외)	15123	냉동화물운송서비스(5톤이상·개별화물차 제외)	60311
냉동기구제조	29171	냉동화물운송서비스(용달및5톤미만 개별화물차)	60312
냉동기도매	51899	냉매용공기압축기제조(컴프레서)	29123
냉동기수리	92310	냉면가루도매	51201
냉동기오일제조	23221	냉면도매	51329
냉동기유제조	23221	냉면제조	15440
냉동돈까스도매	51329	냉면집(음식점업)	55211
냉동디저트제조(빙과류)	15202	냉방공사	46201
냉동딸기류제조	15132	냉방기기 제조(가정용 및 차량용)	29399
냉동롤리포프제조(빙과류)	15202	냉방기기제조(공기조화장치)	29172
냉동만두도매	51329	냉방장치도매(설치용)	51521
냉동만두제조	15496	냉수기제조	29171
냉동물고기제조(고래 제외)	15123	냉연강판도매	51602
냉동물품보관서비스	63202	냉연광폭강대제조(냉간압연)	27122
냉동베이커리제품제조	15411	냉연박판제조(냉간압연)	27122
냉동붕장어생산(어로활동과 분리된)	15123	냉연붕강제조(구입한강재)	27122
냉동선건조(강제)	35111	냉연전기강판제조(구입한강재)	27122
냉동설비공사	46203	냉연제품제조(제철 및 제강과연관된)	27111
냉동수산물도매	51313	냉연코일박판제조(제철 및 제강과연관된)	27111
냉동수산물생산(고래 제외)	15123	냉연코일제조(제철 및 제강과연관된)	27111
냉동수산물소매	52213	냉연협폭강대제조(냉간압연)	27122
냉동수산물중개	51102	냉음극판제조(라디오 및 텔레비전용)	32191
냉동시설건물건설	45222	냉장고도매(가정용)	51430
냉동식품보관서비스(창고)	63202	냉장고소매	52511
냉동식품제조(만두, 햄버거, 피자)	15496	냉장고수리	92310
냉동어류무역	51313	냉장고제조(가정용)	29519
냉동어류생산(고래 제외)	15123	냉장고제조(산업 및 상업용)	29171
냉동용쇼케이스제조	29171	냉장기구제조	29171
냉동용컨테이너제조(차량용)	34203	냉장설비공사	46203
냉동장비수리(제조와독립된)	92119	냉장설비용기체압축기제조	29123
냉동장비제조(산업 및 상업용)	29171	냉장시설건물건설(도급)	45222
냉동전용쇼케이스제조	29171	냉장용컨테이너제조(차량용)	34203
냉동제습기제조	29171	냉장육도매	51312

사 업 의 종 류	산업분류	사 업 의 종 류	산업분류
냉장장비제조(산업 및 상업용)	29171	네일브러쉬제조	36995
냉장전용쇼케이스제조	29171	네임플레이트디자인서비스(광고물)	74593
냉장차제조	34122	네임플레이트제조(금속제)	28999
냉장창고건설	45222	네임플레이트제조(유리제 ; 2차유리)	26129
냉장창고운영(수수료받음)	63202	네임플레이트제조(전기식 ; 광고용)	31522
냉장철도차량제조	35201	네트워크연결서비스(인터넷)	64292
냉장품운송(내륙수상)	61202	네트제조(경기용)	36931
냉장품운송(외국항간)	61112	네트지시대제조(운도용)	36931
냉장품화물철도운송서비스	60100	네트펜스도매(운동용)	51474
냉장화물운송(5톤이상 ; 개별화물차 제외)	60311	넥타이도매	51417
냉장화물운송(용달및5톤미만 개별화물차)	60312	넥타이소매	52419
냉차판매(이동식)	55223	넥타이제조(편조제품 제외)	18159
너도밤나무류원목생산	02020	넥타이편조	17329
너도밤나무류제품목제조	20101	넥타이핀도매	51417
너트냉간압연기제조	29320	넥타이핀소매(귀금속 제외)	52419
너트도매	51522	넥타이핀제조(귀금속 · 보석제)	36910
너트방출제제조	24399	넥타이핀제조(귀금속제 제외)	36971
너트소매	52611	넥타제조(음료)	15549
너트절단기구제조(동력식수지공구)	29292	넥터린분제조(건조한)	15312
너트제조(금속제)	28941	노(로)설치공사	45125
너트탄제조(목제)	24113	노(로)제조(공업용 및 이화학용)	29150
넘버플레이트제조(금속제 ; 압형제품)	28913	노가리건제품생산(어로활동과 분리된)	15124
넙치냉동(어로활동과 분리된)	15123	노닐폐놀제조(석탄계 제외)	24119
넙치류냉동제품제조(어로활동과 분리된)	15123	노닐폐놀제조(석탄계)	24112
넙치양식(해면)	05211	노도매(산업용)	51899
넙치포획(근해)	05112	노동관련행정서비스	76221
넙치포획(연안)	05113	노동업무관련행정업무	76221
넙치포획(원양)	05111	노동인력공급서비스(알선 제외)	75121
네가티브건조기제조(사진용)	33322	노동인력알선서비스	75122
네가티브건조기제조(제판기계)	29393	노동인력파견서비스	75121
네가티브필름DPE업	74913	노동자단체	91200
네글리제제조(여성용잠옷 · 실내복)	18120	노동조합	91200
네온가스제조	24121	노동행정(노동부 및 소속기관)	76221
네온관제조(조명용)	31510	노래미포획(근해)	05112
네온도입선제조	32199	노래미포획(연안)	05113
네온램프제조	31510	노래미포획(원양)	05111
네온사인간판제조(전기식)	31522	노래방기계대여	71309
네온사인설치공사(설치공사만 수행)	46312	노래방기기도매	51430
네온사인유리판제조(2차유리)	26129	노래방기기소매(신품)	52511
네온사인제조	31510	노래방기기소매(중고)	52702
네온사인판제조	31522	노래방기기제조	32300
네온용전기접속자제조	31201	노래방운영	88913
네온장치공사	46312	노래연습장(주점 제외)	88913
네온전구제조	31510	노르말파라핀제조	23210
네온탑칠공공사	46124	노리개매듭소매	52662
네온판금가공	36950	노반용석분제조(채석장)	12122

사 업 의 종 류	산업분류	사 업 의 종 류	산업분류
노반용쇄석채굴	12122	녹음기도매	51430
노사간중재서비스	74119	녹음기부속품제조	32300
노새도축	15111	녹음기소매	52511
노새사육	01291	녹음기제조	32300
노선버스운행(도시간)	60220	녹음서비스	87312
노송나무플로링보드제조	20211	녹음스튜디오운영	87312
노용 도자제타일제조(비내화제품)	26232	녹음용자기헤드제조	32300
노용 버너제조	29150	녹음용테이프제조(비감광성)	24341
노용 연소기제조(액체·고체 및 기체)	29150	녹음재생기제조	32300
노인수용복지시설	86110	녹음테이프출판(음악용)	22131
노인요양시설(비수용복지시설)	86299	녹즙기도매	51430
노인요양시설(수용시설)	86110	녹즙기소매(비전기식)	52532
노인학교(노인대학)	80991	녹즙기소매(전기식)	52511
노점(음식파는 곳)	55223	녹즙기제조(전기식)	29519
노점상(상품판매)	52820	녹즙도매	51332
노제조(배; 목제)	20291	녹지조성공사	45126
노주제조(소주)	15512	녹차가공품제조(분말상태)	15492
노즐제조(급속제)	29130	녹차도매	51329
노즐제조(내화용)	26229	녹차생산(시설재배)	01159
노출계용센서제조	32199	녹차음료제조(캔 및 병음료)	15549
노출계제조	33214	녹차재배(노지재배)	01132
노출기제조(사진실 및 영사실용)	33322	녹차제조(음료제품 제외)	15492
노카본원지제조(감압지)	21122	녹화기용 텔레비전카메라제조	32202
노트류도매	51462	논 매매 증개	70221
노트북PC도매	51891	논문입력서비스(자료입력대행; 워드문서)	75941
노트북PC소매	52631	놀이게임기대여	71303
노트북PC제조	30011	놀이기구소매	52643
노트북수리(컴퓨터)	92121	놀이기구운영	88919
노트북제조(컴퓨터)	30011	놀이기구제조(놀이터용)	36932
노트북컴퓨터렌탈	71220	놀이대제조	36932
노트북컴퓨터리스(운용리스)	71220	놀이방운영(교육기관 제외)	86210
노트북컴퓨터임대	71220	놀이시설설치공사	45129
노트북컴퓨터제조	30011	놀이시설운영(롯데월드, 자연농원)	88992
노트소매	52622	놀이용보트임대(물놀이 시설 제외)	71303
노트용지제조(원지 제외)	21291	놀이용보트임대(물놀이 시설)	88929
노트제조	21291	놀이터공사	45129
노트필기구소매	52622	놀이터용장비제조	36932
녹각생산(사육관련)	01299	농경학연구	73102
녹두분말제조	15312	농공업용경자동차판매(도소매)	50110
녹두재배	01110	농구경기장운영(실내; 관람석갖춘)	88311
녹말가공식품제조	15321	농구공도매	51474
녹말가루제조	15321	농구공제조	36939
녹말제조	15321	농구단운영	88321
녹방지화합물제조(이온교환체)	24399	농구대제조(경기용)	36931
녹용도매	51209	농구심판	88329
녹용생산(사육관련)	01299	농구용품제조	36939

사 업 의 종 류	산업분류	사 업 의 종 류	산업분류
농구장설치장비제조	36931	농수산물철도화물운송	60100
농구화제조	19302	농수산물통조림도매	51329
농기계대여(조작자딸린)	01421	농아교육기관	80410
농기계도매	51811	농약도매	51723
농기계부품제조	29310	농약살포서비스(기계살포대리)	01421
농기계수리(제조와독립된)	92119	농약살포항공기임대(조종사딸린)	62200
농기계제조	29310	농약제조	24312
농기구도매(수공구)	51522	농어냉동(어로활동과 분리된)	15123
농기구소매(수공구)	52611	농어양식(해면)	05211
농기구용접수리	92399	농어촌일반입석버스운행(지역내)	60212
농기구자루제조(목제)	20291	농어촌일반좌석버스운행(시외버스)	60220
농기구제조(수공구)	28933	농어포획(근해)	05112
농도계제조(물질측정기기)	33214	농어포획(연안)	05113
농로포장공사	46113	농어포획(원양)	05111
농림수산업관련행정서비스	76222	농업(곡물작물재배)	01110
농림용 이식기제조	29310	농업(과실작물노지재배)	01131
농민단체	91110	농업(과실작물시설재배)	01152
농민조합	91110	농업(농작물 종자생산)	01123
농배수로공사	45123	농업(농작물묘목노지재배)	01123
농산물건조기도매	51811	농업(음료용작물노지재배)	01132
농산물건조기제조(농업용)	29310	농업(음료용작물시설재배)	01159
농산물건조기제조(비농업용)	29340	농업(채소작물노지재배)	01121
농산물건조장운영(농업과 분리된)	01422	농업(채소작물시설재배)	01152
농산물검사행정서비스	76222	농업(향신용작물노지재배)	01132
농산물냉동보관서비스(수수료)	63202	농업(향신용작물시설재배)	01159
농산물도매(과실, 채소)	51311	농업(화훼작물노지재배)	01122
농산물도매(산업용:곡물및유지용열매 제외)	51209	농업(화훼작물시설재배)	01152
농산물보관광고운영(냉장및냉동창고 제외)	63203	농업고등학교	80229
농산물선박운송(외국항간)	61112	농업관련행정서비스	76222
농산물선별기 제조	29310	농업기계기구임대(운전자없이)	71290
농산물선별장운영(농업과 분리된)	01422	농업기계수리(제조와독립된)	92119
농산물소매(종합소매)	52129	농업노동자공급	01429
농산물위탁도매(산업용)	51101	농업노동제공	01429
농산물유통관련행정	76222	농업박람회운영	88999
농산물저온보관(냉장창고 ; 보관료받음)	63202	농업박물관	88221
농산물전시회운영	88999	농업배수시설공사	45123
농산물증개(산업용및미가공:과실,채소 제외)	51101	농업비료도매	51723
농산물증개(음식료품)	51102	농업사업체단체	91110
농산물창고운영(냉동 및 냉장창고 제외)	63203	농업연구소	73102
농산물처리장운영(농업과 분리된)	01422	농업용PVC필름제조	25212
농산물통조림도매	51329	농업용관개수로공사	45123
농산물해충구제업무행정	76222	농업용관개시설운영	01429
농세공품도매	51441	농업용기계기구제조	29310
농소매(가구)	52520	농업용기계도매	51811
농수로운영	01429	농업용기계장비임대(영농대리)	01421
농수산물증개(음식료품)	51102	농업용기계장비임대(운전자없이)	71290

사 업 의 종 류	산업분류	사 업 의 종 류	산업분류
농업용기계제조	29310	농지개발분양	70129
농업용도자제용기계제조	26213	농지개발업무	76222
농업용동력분무기제조	29310	농지관리업무	76222
농업용방제기제조	29310	농지매매알선서비스	70221
농업용분말살포기제조	29310	농지임대	70119
농업용분무기제조	29310	농지조성공사	45110
농업용분사기도매	51811	농지조성판매	70129
농업용분사기제조	29310	농지판매(자영농지직접조성)	70129
농업용사육관리기구제조	29310	농축물제조(차)	15492
농업용살균제제조	24312	농축물제조(커피)	15491
농업용살수기제조	29310	농축발효유제조	15201
농업용살충제제조	24312	농축발효크림제조	15201
농업용살포용특장제조	34201	농축산물무역	51101
농업용살포차제조	34122	농축산물중개(산업용)	51101
농업용살포차특장제조	34201	농축오렌지주스제조(과실을 직접가공)	15131
농업용소독제제조	24312	농축우라늄제조	23300
농업용축포기제조	29310	농축우라늄화합물제조	23300
농업용수공구도매	51522	농축유도매	51324
농업용수공구소매	52611	농축유장제조	15201
농업용수공구제조	28933	농축유제조	15201
농업용수관리	01429	농축크림제조(유제품)	15201
농업용수도구소매	52611	농협(금융)	65121
농업용수동분사기제조	29310	농협연쇄점(165-3000㎡ ; 종합상품)	52121
농업용액체분사기제조	29310	농협연쇄점(종합소매, 50평 미만)	52129
농업용약품도매(농약)	51723	농협협동조합(단위조합은 65911)	65121
농업용유압실린더제조	29121	뇌관제조	24394
농업용장비도매	51811	뇌산업제조	24129
농업용종묘도매	51202	뇌파계도매	51894
농업용종자도매	51202	뇌파계부품제조	33112
농업용차량재생타이어제조	25112	뇌파계제조	33112
농업용차량타이어제조	25111	뇌파측정기도매	51894
농업용트랙터도매	51811	뇌하수체전엽호르몬제조	24211
농업용트랙터제조	29310	노검사서비스(병리검사)	85122
농업용트레일러제조	29310	누룩소매	52211
농업용화학약품도매(비료 제외)	51723	누룩제조(곡자, 중국)	15454
농업용화학약품제조	24312	누비습제조	17999
농업토목컨설팅서비스	74222	누비이불소매	52411
농업협동조합(공제사업부분)	66022	누비이불제조	17911
농용기계장비서비스(영농대리)	01421	누비제품제조(원단상)	17999
농원임대	70119	누비충전제제조	17999
농작물재배용장비도매	51811	누빈섬유제품제조(원단상)	17999
농작물종자생산	01123	누설변압기제조	31102
농장개발분양	70129	누에고치도매	51209
농장비임대(기계영농대리)	01421	누에고치생산	01299
농지개발조합(저수지운영)	01429	누에고치중개	51101
농지개발공사	45110	누에망제조(끈, 코디지, 로프제품)	17932

사 업 의 종 류	산업분류	사 업 의 종 류	산업분류
누에번데기생산	01299	니켈슬리브제조	27229
누에사육	01299	니켈압연제품제조	27229
누전차단기제조	31201	니켈압출제품제조	27229
누화계제조(전기통신용)	33213	니켈엘보우제조	27229
누금자제조(측정용)	33212	니켈재생재료처리	37100
눈다랭이냉동(어로활동과 분리된)	15123	니켈정광생산	11209
눈다랭이포획(근해)	05112	니켈정련	27219
눈다랭이포획(연안)	05113	니켈제련	27219
눈다랭이포획(원양)	05111	니켈세쉬트제조	27229
눈썰매장운영	88399	니켈제조	24131
눈화장용제품류제조	24333	니켈주물제조	27329
뉴머틱콘베이어제조	29162	니켈주조	27329
뉴빙제조(강판)	27132	니켈철제조	27112
뉴스사진공급서비스(언론사 등을 대상으로)	88100	니켈철축전기제조	31402
뉴스자료제공서비스(출판사 및 언론 대상)	88100	니켈카드뮴전기제조	31402
뉴스제공(언론사 등을 대상으로)	88100	니켈카드뮴축전기제조	31402
능성어포획(근해)	05112	니켈커플링제조	27229
능성어포획(연안)	05113	니켈크롬합금제조	27229
능성어포획(원양)	05111	니켈판제조	27229
능철광석정광	11100	니켈프로파일제조	27229
능철광석채굴	11100	니켈합금도매	51602
니들로울러베어링제조	29141	니켈합금반제품제조	27229
니들롤러제조	29142	니켈합금봉제조	27229
니들베어링제조	29142	니켈합금선제조	27229
니스도매	51591	니켈합금신선재제조	27229
니스제조	24321	니켈합금압연	27229
니오레늄반제품제조	27229	니켈합금압연제품제조	27229
니오븀반제품제조	27229	니켈합금압출제품제조	27229
니오븀광석채굴	11209	니켈합금재생재료처리(분쇄)	37100
니오븀압연제품제조	27229	니켈합금제련	27219
니켈계축매제조	24399	니켈합금제조	27229
니켈관연결구류제조	27229	니켈합금철제조	27112
니켈관제조	27229	니크롬선도매	51602
니켈광도매	51603	니크롬선제조	27229
니켈광석정광활동	11209	니트기계도매	51819
니켈광석채굴	11209	니트기계제조	29359
니켈피제조	27219	니트내의제조	17321
니켈도금(수수료 또는 계약)	28922	니트레이스생지제조	17999
니켈매트제조	27219	니트로계도료제조	24321
니켈박제조	27229	니트로벤젠도매	51721
니켈반제품제조	27229	니트로벤젠제조	24111
니켈봉제조	27229	니트로셀룰로오스제조	24402
니켈분말제조(구입한니켈)	27290	니트로염료제조	24132
니켈분말제조(제련, 정련)	27219	니트로조염료제조	24132
니켈선제조	27229	니트로톨루엔제조	24111
니켈수소축전기제조	31402	니트릴관능화합물제조	24119

사 업 의 종 류	산업분류	사 업 의 종 류	산업분류
니트모자제조	17329	다류도매	51329
니트미싱제조	29351	다류제조(차)	15492
니트바늘제조(금속제)	28999	다름질용판제조(목제)	20299
니트브라우저제조	17321	다리공사	45122
니트사도매(소매용)	51411	다리기등제조(금속제)	28113
니트사연사제조	17105	다리미도매(전기식)	51430
니트셔츠소매	52416	다리미소매(전기식)	52511
니트셔츠제조	17321	다리미제조(가정용 ; 전기식)	29511
니트스웨터소매	52416	다리미제조(비전기식)	28933
니트스웨터제조	17321	다리미제조(캘린더형)	29199
니트스포츠웨어제조	17321	다리조립구조재제조(금속제)	28113
니트외의소매	52416	다림질기제조(섬유산업용)	29352
니트원단염색정리	17402	다림질기제조(압축롤러 ; 캘린더형)	29199
니트원단정련	17402	다림질서비스(가정용품)	93912
니트원단제조	17310	다림질서비스(산업용)	93911
니트원단편조	17310	다목적캐비닛제조(금속제)	36191
니트원단표백	17402	다방운영	55242
니트원사도매(산업용)	51732	다세대주택건설	45211
니트원사도매(소매용)	51411	다세대주택분양(직접건설 제외)	70121
니트웨어도매	51413	다시다도매(조미료)	51329
니트웨어소매	52416	다시다류제조(조미료)	15451
니트웨어제조	17321	다시마가공품도매	51313
니트장갑자수가공	17912	다시마가공품제조(채취업자 제외)	15125
니트장갑제조	17329	다시마건조품생산(채취업자 제외)	15125
니트제바지제조	17321	다시마도매	51313
니트제양말커버제조	17322	다시마소매	52213
니트제품소매	52416	다시마엑스제조	15493
니트편조기제조	29359	다시마염장품제조(채취업자 제외)	15125
니트횡편기제조	29359	다시마차제조(음료제품 제외)	15492
니퍼제조	28933	다시마채취(연안)	05113
니플제조(강판)	27132	다시마채취선건조(목선)	35113
넙포인트제조	36960	다실운영(다방)	55242
다가페놀제조	24119	다알리아구근생산	01123
다접층지제조	21123	다이나마이트도매	51739
다공성유리제조(건축용)	26129	다이나마이트제조(초안, 초유 등 폭약)	24394
다공질유리제품제조(건축용)	26129	다이나스어드체굴	12112
다기류제조(가정용도자기)	26211	다이너모도매(발전기)	51896
다다미제품제조(벚짚을압축·포장)	20242	다이너모램프제조(휴대용·자석발전)	31521
다도(茶道)교습소	80999	다이너모제조(발전기)	31101
다도(茶道)용기제조(도자기계)	26211	다이스터제조	32111
다도(茶道)용기제조(목제)	20292	다이스연마(수수료 또는 계약)	28929
다도용기소매	52532	다이스제조(전자부품)	32111
다랭이류냉동(어로활동과 분리된)	15123	다이스탬핑기제조(금속가공기계)	29213
다랭이류포획(근해)	05112	다이아몬드가공품제조(공업용포함)	36910
다랭이류포획(연안)	05113	다이아몬드도매	51492
다랭이류포획(원양)	05111	다이아몬드베이즈(광고대행)	74510

사 업 의 종 류	산업분류	사 업 의 종 류	산업분류
다이아몬드원석채굴	12290	단발권총제조	29400
다이아몬드제원형통날제조	28934	단백질분리기제조	33214
다이아몬드제품제조	36910	단백질제조(글루텐에서추출한 것)	24393
다이아몬드채굴	12290	단불원지제조(컨테이너보드)	21123
다이아프램프제조(용적형)	29122	단상유도전동기제조	31101
다이알계이지류제조	33212	단세포미생물제조(죽은 것)	15454
다이액제조	32111	단속행정서비스	76404
다이어리노트제조	21291	단식읍셋인쇄	22211
다이어리제조	21291	단안경제조	33329
다이어트센터(미용)	93129	단안망원경제조	33329
다이어트식품도매	51329	단연사제조(유리)	26121
다이얼식자물쇠제조	28932	단열공사	46202
다이오드도매	51896	단열용펠트제조(섬유제 ; 펠트직물 제외)	17993
다이오드제조	32111	단열재도매(석고보드, 스티로폼 등)	51599
다이제조(금형)	29394	단열재료도매	51599
다이캐스팅(동)	27322	단열재소매	52619
다이캐스팅(알루미늄)	27321	단열재제조(석면 및 암면제)	26993
다이캐스팅(정밀철주물)	27311	단위노동조합	91200
다이캐스팅금형제조	29394	단일형확성기제조(인클로우저에장착된)	32300
다이캐스팅기제조(금속)	29320	단전기제조(전기)	31201
다이캐스팅주조기제조(야금용 및 금속주조용)	29320	단전호흡시설운영	88391
다이헤드제조(자동개폐식)	29299	단점강관제조	27132
다중화장치 제조	32201	단점철강관제조	27132
다층지제조	21123	단조기제조(금속가공기계)	29213
다층판지제조	21123	단조제품제조(금속)	28912
다크레드메란티원목생산	02020	단지도매(요업제품)	51442
다포성유리제조(건축용)	26129	단지소매	52532
단감재배	01131	단지제조(도자기제)	26211
단공강재제조	27199	단지제조(유리제)	26191
단공철강재제조	27199	단체(노동조합)	91200
단과대학(4년제)	80302	단체기숙사운영	55191
단국장치제조	32201	단체복도매	51413
단권변압기제조	31102	단체휴양콘도(일반인에개방이안됨)	55113
단기신용서비스	65929	단추구멍내기가공	17912
단도제조(칼)	28931	단추도매	51417
단독주택건설	45211	단추소매	52419
단독주택입대	70111	단추싸기서비스	17912
단란주점(접객원없는)	55232	단추용금형제조	29394
단란주점(접객원있는)	55231	단추제조	36993
단로기(斷路器)제조(전기개폐기)	31201	단추제조기계제조(플라스틱제)	29392
단말기제조(컴퓨터용)	30013	단파라디오수신기제조	32300
단무지도매	51329	단파수신기제조	32300
단무지소매	52219	단판건조기제조	29399
단무지제조	15133	단판도매(나무)	51511
단미사료도매	51203	단판제조(합판보다두꺼운거친상태)	20101
단미사료제조	15330	단판제조(합판용)	20211

사 업 의 종 류	산업분류	사 업 의 종 류	산업분류
단판형축전기제조	32193	담배에센스제조	16002
단풍나무제재목제조	20101	담배엑스제조	16002
단풍당시럽제조(구입단풍당)	15420	담배용라이터제조	36994
단풍당제조(구입단풍당)	15420	담배용지제조(퀵연지)	21299
단풍당채취	01122	담배용필터제조	36994
단화제조(구두류)	19301	담배인삼공사지점	51333
달걀가공품제조	15499	담배자동판매기운영	52891
달걀껍질까기	15499	담배자동판매기제조	29193
달걀도매	51319	담배재건조서비스(농업과 분리된)	16001
달걀세척기제조	29310	담배재건조장운영(농업과 분리된)	16001
달걀처리도구제조(금속제)	28993	담뱃재배(노지재배)	01140
달력도매	51463	담배제조(쌌는 담배포함)	16002
달력발행	22190	담배제조용기계제조	29340
달력소매	52621	담배제품제조	16002
달맞이꽃씨기름제조(정제안된)	15142	담배줄기제거(농업과 분리된)	16001
달팽이사육(바다달팽이 제외)	01299	담배증개	51102
달팽이엑스소매(구입소매)	52216	담배도우섬유제조	24402
달팽이조미조제식품(바다달팽이 제외)	15119	담배파이프제조	36994
달팽이조제품제조(바다달팽이)	15122	담배필터제조	36994
닭고기가공(건조, 염장, 훈제)	15119	담배함제조(목제품; 장식용)	20293
닭고기도매(도축 제외)	51312	담보권설정서작성(법무사)	74113
닭고기도축생산	15111	담요도매	51412
닭고기소매	52212	담요소매	52411
닭고기조제품제조	15119	담요제조	17911
닭고기증개	51102	담장공사	46126
닭고기통조림제조	15119	담레폼소매	52662
닭도매	51205	당구공도매	51473
닭도축	15111	당구공제조	36949
닭부화	01231	당구대도매	51473
닭사육	01231	당구대제조	36949
닭새우류냉동(어로활동과 분리된)	15123	당구용구제조	36949
닭새우류포획(근해)	05112	당구장비도매	51473
닭새우류포획(연안)	05113	당구장비소매	52643
닭새우류포획(원양)	05111	당구장운영	88394
닭우리제조(목제; 운반용 제외)	20299	당근도매	51311
닭장제조(목제; 운반용 제외)	20299	당근소매	52214
닭증개	51101	당근재배(노지재배)	01121
담도검사서비스(의료서비스)	85122	당근재배(시설재배)	01152
담배가공기제조	29340	당나귀고기도축생산	15111
담배건조장운영(농업과 분리된)	01422	당나귀도축	15111
담배대용물도매	51333	당나귀사육	01291
담배대용품제조(비의약품)	16002	당류도매	51323
담배대제조	36994	당류제조(화학적처리; 가수분해)	24211
담배도매	51333	당류제조(화학처리당 제외)	15322
담배무역	51209	당면도매	51329
담배소매	52222	당면소매	52219

사 업 의 종 류	산업분류	사 업 의 종 류	산업분류
당면제조	15440	대두조유제조	15142
당밀도매	51329	대들보제조(목재)	20229
당밀사료제조	15330	대들보제조(콘크리트)	26326
당밀소매	52219	대리광고계획수립서비스	74591
당밀제조(정제시에 생긴 것; 원당포함)	15420	대리기장서비스(공인회계사)	74121
당시럽제조	15322	대리석도매(인조포함)	51599
당에스테르제조	24211	대리석무역	51599
당에테르염제조	24211	대리석부착공사(건축물)	46491
당에테르제조	24211	대리석설치공사	46126
당제조(가수분해 등 화학처리제품)	24211	대리석소매	52619
당화(糖化)효소제조	15322	대리석원석채취	12121
대(袋)제조(사무용품이봉투)	21291	대리석제조	26911
대(袋)제조(섬유제)	17915	대리석제품제조	26911
대(袋)제조(종이포대)	21212	대리석조적공사	46126
대(袋)제조(플라스틱; 봉제품 제외)	25231	대리석채굴	12121
대가구제조(대나무)	36129	대리석청소서비스	75922
대가절첩식산류제조(우산류)	36992	대리석패널제조	26911
대검제조(무기용)	28931	대리시장보기서비스	93999
대구견제품생산	15124	대리운전서비스	93999
대구류냉동(어로활동과 분리된)	15123	대리행정사무처리	74119
대구염장품제조(조제품 제외)	15124	대마사제조	17109
대구포획(근해)	05112	대문키제조	28932
대구포획(연안)	05113	대물렌즈제조(사진기, 영사기 및 사진실장비용)	33322
대구포획(원양)	05111	대민보안공사(보안서비스)	75913
대금(악기)도매	51472	대바구니도매	51442
대기관련전문기술서비스	74322	대바구니소매	52539
대기오염측정서비스	74411	대변검사서비스(병리검사)	85122
대기정화장비제조	29174	대부증개서비스	67199
대나무가공염제조(죽염)	24391	대서서비스(법무사)	74113
대나무세공품제조	20242	대서서비스(행정서사)	74119
대나무제의자제조	36129	대순진리교	91914
대나무제것가락제조	20292	대야도매	51442
대나무제조물제품제조	20242	대야제조(플라스틱성형품)	25299
대나무펠프제조	21110	대외경제원조사무	76310
대단지아파트관리사무소	70211	대외군사원조사무	76310
대두박도매	51329	대용식초제조	15453
대두박소매	52219	대용차류제조(음료제품 제외)	15492
대두박제조(식물성)	15142	대입학원	80931
대두분제조	15312	대접(공기)제조(목재)	20292
대두유오일케이크제조	15142	대접(그릇류)제조(유리제 제외)	26211
대두유제조(식용정제유)	15143	대종교	91914
대두유제조(정제안원)	15142	대중목욕탕운영	93121
대두유조유제조	15142	대중수송용자동차제조	34121
대두재배	01110	대중수송형승용자동차제조	34121
대두정제유제조	15143	대중음식점(서양식)	55214
대두조분제조	15312	대중음식점(양식)	55214

사 업 의 종 류	산업분류	사 업 의 종 류	산업분류
대중음식점(일식전문점)	55213	대형종합할인매장	52119
대중음식점(중식)	55212	대형차부품판매(신품)	50202
대중음식점(한식)	55211	대형컴퓨터도매	51891
대중탕운영	93121	대형컴퓨터수리	92121
대지굴착(축조용)	46121	대형컴퓨터제조	30011
대지매매중개	70221	대형트럭버스도매(신품)	50110
대차대조표작성서비스(공인회계사)	74121	대형트럭버스도매(중고품)	50120
대차제조(철도용)	35202	대형트럭소매(신품)	50110
대추건제품생산(농업과분리된)	15132	대형트럭판매(도소매)	50110
대추도매	51311	대형화물차제조	34122
대추소매	52214	댄스교습소운영	88991
대추야자재배(노지재배)	01131	댄스홀운영	88991
대추야자재배(시설재배)	01152	댐건설	45123
대추재배(노지재배)	01131	댐검사서비스	74412
대추재배(시설재배)	01152	댐공사감리서비스	74321
대통령자문기구	76112	댐배수로공사	45123
대패날제조	28933	댐설계서비스	74321
대패대도매	51511	댐축조공사	45123
대패대제조(목재)	20291	더덕도매	51311
대패선반제조	29299	더덕소매	52214
대패소매	52611	더덕장아찌제조	15133
대패제조(동력식수지구)	29292	더빙서비스(영화제작관련)	87120
대패제조(비동력식수지구)	28933	더스티제조(섬유제)	17999
대포집(주점)	55233	더스티제조(종이산업용)	29391
대하양식(해면)	05211	더후트 용단제조(직물제품)	17920
대학(2, 3년제전문대학)	80301	더후트 직물제조	17209
대학교(전문대학 제외)	80302	덕대무연탄채굴	10111
대학교식당	55215	덕트제조	28112
대학교제도매	51463	덕트청소대행서비스	75923
대학교제소매	52621	덤프종합수리	92211
대학기숙사	55191	덤프차제조(비고속도로용)	29331
대학원	80303	덤프트럭정비	92211
대한민국재외공관	76310	덤프트럭제조	34122
대합도매	51313	덤프트럭화물운송	60311
대합소매	52213	덩쿨차제조(음료제품 제외)	15492
대합양식(해면)	05211	덧제조(철강제)	28942
대합채취(연안)	05113	덧개제조(인조모피제)	18203
대형거울유리제조	26122	덧개제조(천연모피제)	18202
대형냉풍기제조	29172	덧개제조(캔버스제품)	17914
대형버스제조	34121	데그라스제조	15141
대형버스판매(도소매)	50110	데깁라제조	15519
대형승용차제조	34121	데릭제조(건설·광산용)	29331
대형자동차소매(신품)	50110	데릭제조(트럭과결합된 ; 비주행용)	29161
대형자동차판매(도소매)	50110	데스크탑PC도매	51891
대형종합소매(3,000㎡이상 ; 백화점 제외)	52119	데스크탑PC소매	52631
대형종합소매(3,000㎡이상 ; 백화점)	52111	데스크탑PC제조	30011

사 업 의 종 류	산업분류	사 업 의 종 류	산업분류
데이콤	64219	도기제식기도매	51442
데이터베이스개발	72400	도기제식기소매	52532
데이터베이스구축(정보제공)	72400	도기제식기제조	26211
데이터베이스정보검색서비스제공	72400	도기제조용원료제조	26219
데이터전송서비스(컴퓨터간)	64292	도기포장용기제조	26213
데이터카트리지제조	30012	도기회구제조(안료)	24322
데이터프로젝터 제조	30013	도끼제조	28933
데코이콜제조	36929	도난경보기도매	51893
테크메카니즘제조	32300	도난경보기제조(전기식)	31991
텍스트린글루제조	24393	도난경보장치제조(전기식)	31991
텍스트린제조	15321	도난보험서비스	66031
덴탈플로스제조	24333	도너츠도매	51323
도가니제조(내화용)	26229	도너츠소매	52215
도가니제조(이화학·산업용도자제)	26213	도너츠제조(음식점 제외)	15411
도검소매(골동품)	52661	도넛점(음식점)	55229
도검제조(펜싱용)	36939	도라지도매	51311
도검집제조(금속제)	28931	도라지무침제조	15133
도검집제조(목제)	20291	도라지소매	52214
도공백판지제조(상품포장용)	21123	도라지재배(노지재배)	01121
도공인쇄용지원지제조(포장용판지 제외)	21122	도라지재배(시설재배)	01152
도관도매	51512	도란스도매	51896
도관제조(비내화요업제품)	26239	도란스소매	52531
도관제조(시멘트제)	26326	도량형기도매	51894
도구부분품제조(목제)	20291	도량형기제조	33214
도구용손잡이제조	20291	도로가드레일설치공사(도로건설과분리된)	46119
도금(구입철강제)	27191	도로개량공사	45121
도금(금속; 수수료 또는 계약)	28922	도로건설공사	46411
도금감정서비스	75991	도로건설기계제조	29331
도금강판제조(구입강판)	27191	도로공사(포장공사결합포함)	45121
도금약품도매	51721	도로공사기계제조	29331
도금철강재제조(구입철강재)	27191	도로관리사무소(유료)	63914
도금활동	28922	도로교량제조(로프다리포함)	45122
도금건설(사무 및 상업용)	45221	도로교통신호기제조	31994
도금건설(아파트)	45212	도로교통정보제공서비스(온라인)	72400
도기도매	51442	도로도장용기계장비도매	51812
도기산업용기제조(펌프, 분류통 등)	26213	도로마이트광업(고회석)	12111
도기소매	52532	도로마이트도매(고회석)	51512
도기원료채굴	12112	도로마이트제조(고회석)	26312
도기이화학용기제조(중발접시비커 등)	26213	도로마이트플라스터제조(고회석)	26312
도기절연체제조	26213	도로백선도장	46411
도기제꽃병도매	51442	도로보수공사	45121
도기제꽃병소매	52532	도로선도장공사(도로건설과분리된)	46411
도기제꽃병제조	26211	도로선칠하는기계도매	51812
도기제배관용품제조(비내화)	26239	도로선표시도장공사(건설과 분리)	46411
도기제변기도매	51599	도로선표시도장공사(포장활동과 결합된)	46113
도기제세면용기제조	26212	도로설계서비스	74321

사 업 의 종 류	산업분류	사 업 의 종 류	산업분류
도로설치용쓰레기통제조(금속제)	28991	도마제조(플라스틱제)	25299
도로아스팔트보수	46113	도메인매매중개	75992
도로안전보호책제조(금속제)	28112	도박게임장비제조(영상게임기 제외)	36949
도로용시멘트블록제조	26325	도박기계임대	71290
도로운영(유료)	63914	도박시설운영	88994
도로차량배달대리서비스	63919	도박장운영	88995
도로차량유지관리서비스	63919	도배공사	46412
도로청소서비스	90300	도배지도매	51592
도로청소차제조	34122	도배지소매	52612
도로측량서비스	74491	도배학원	80929
도로콘크리트포장공사	46113	도비제조(섬유산업용)	29359
도로터널공사	45122	도살(가축, 가금)	15111
도로판석공사	46113	도살고기도매	51312
도로포장공사(도로건설과 결합된)	45121	도색공사(구축물, 선박)	46411
도로포장공사(도로건설과 분리된)	46113	도서간행	22110
도로포장기계제조	29331	도서관	88211
도로포장용자갈채취	12123	도서관가구제조(목제)	36129
도로포장유지보수공사	46113	도시관건설(도급)	45221
도로포장제조(아스콘)	26921	도서관용가구제조(목제)	36129
도로표시구획선공사	46411	도서관운영	88211
도로표시설치공사(도로건설과분리)	46411	도서관책상제조(금속제)	36191
도로표지금속판제조	28995	도서대여	71302
도로표지판제조(금속제)	28995	도서도매	51463
도로화물운송(5톤이상 ; 개별화물차 제외)	60311	도서무선설비공사(통신용)	46321
도로화물운송(용달및5톤미만 개별화물차)	60312	도서발행	22110
도로화물운송주선서비스	63991	도서복사서비스	75943
도로건조제제조	24321	도서상품권발행대리	75999
도로관련제품도매	51591	도서소매	52621
도로관련제품제조(도로희석제포함)	24321	도서실	88211
도로도매	51591	도서열람실(기록물보유)	88211
도로분무기제조	29194	도서제작	22222
도로소매	52619	도서출판	22110
도로용건조제제조	24321	도서카드제조(인쇄안된)	21291
도로용제제조	24321	도서편집출판	22110
도로제거제제조	24321	도선서비스	63922
도로제조(유약 제외)	24321	도소매관련행정	76229
도로제조기계제조	29399	도시가스배관공급	40200
도로조색가공	24321	도시가스배관공사(건물내부)	46201
도로착색제제조(무기안료)	24131	도시가스배관공사(건물외부)	45129
도로충전제제조	24321	도시가스안전점검서비스	40200
도로취부기제조	29194	도시가스장치공사(배관공사)	46201
도로희석제제조	24321	도시가스저장탱크조립공사	45125
도립공원운영	88232	도시가스제조	40200
도립도서관	88211	도시간고속버스운행	60220
도마소매	52532	도시간철도운행	60100
도마제조(목제)	20292	도시계획설계서비스	74312

사 업 의 종 류	산업분류	사 업 의 종 류	산업분류
도시계획행정	76223	도자기제절연재료제조	26213
도시공학연구	73104	도자기제조(식탁·주방용품)	26211
도시락상자제조(목제)	20239	도자기제조(위생용도기제품)	26212
도시락용박판제조(목제)	20211	도자기제조(이화학용·공업용)	26213
도시락제조(음식점 제외)	15496	도자기제조기제조	29399
도시락집(음식점)	55211	도자기제조상제조	26211
도시락통제조(목제)	20239	도자기제조용조제원료제조	26219
도시락포장용기제조(목제)	20239	도자기제주방용구제조	26211
도시모형제조(전시용)	36975	도자기제찾잔제조	26211
도시철도운송(지하철)	60211	도자기제타일도매	51599
도안기구제조	33212	도자기제타일제조(비내화)	26232
도안용재료도매	51462	도자기제품소매(주방용)	52532
도어록도매	51522	도자기제품제조(가정용)	26211
도어록제조	28932	도자기제품제조(산업용)	26213
도어아이 제조	33329	도자기제회구제조	24322
도어용강화유리제조(판유리가공)	26122	도자기주방용품소매	52532
도어용헨들제조	28932	도자기화병제조	26211
도어제조(차량용)	34302	도자용접토채굴	12112
도어폰제조(모니터불문)	32201	도자제 다기제조(유리제 제외)	26211
도예가	87332	도자제가정용품제조	26211
도예품소매	52661	도자제공기(그릇류)제조(유리제 제외)	26211
도의회	76111	도자제공업용품제조	26213
도자기가공기계제조(성형기계 제외)	29299	도자제관련결구류제조(비내화제품)	26239
도자기공예품소매(예술품)	52661	도자제관제조(내화제품)	26229
도자기도매	51442	도자제관제조(비내화제품)	26239
도자기미술공예품소매	52661	도자제램프제조	26219
도자기소매(공예품)	52661	도자제벽돌도매	51599
도자기소매(주방용품)	52532	도자제변기제조	26212
도자기소성가마제조	29150	도자제부엌용품제조(유리제 제외)	26211
도자기용금형제조	29394	도자제상자제조	26219
도자기용배합원료제조	26219	도자제소매	52661
도자기용접토제조(배합원료)	26219	도자제소변기제조	26212
도자기용접토채굴	12112	도자제소상제조	26211
도자기원료제조(유약 제외)	26219	도자제스탠드제조	26219
도자기임대	71309	도자제식탁용품제조(유리제 제외)	26211
도자기장식	26211	도자제욕조제조	26212
도자기장식품제조	26211	도자제위생용기제조	26212
도자기전사	36974	도자제유리제품(가정용)	26191
도자기절연체제조	26213	도자제이화학용품제조	26213
도자기제내화타일제조	26221	도자제인형제조	36941
도자기제배관용품제조(비내화)	26239	도자제장식용품제조	26211
도자기제블록공사도급	46126	도자제전기애자제조	26213
도자기제식기제조	26211	도자제절연용품제조	26213
도자기제완구제조(사람 및 동물모형)	36941	도자제접시제조(유리제 제외)	26211
도자기제인형제조	36941	도자제케이스제조	26219
도자기제인크스탠드제조	26219	도자제큐브제조(비내화제품)	26232

사 업 의 종 류	산업분류	사 업 의 종 류	산업분류
도자제판석제조(비내화제품)	26232	도폭선제조	24394
도자제품도매(가정용)	51442	도화공예업(예술가)	87332
도자제품제조기제조	29399	도화물감도매	51462
도자제흙통제조(비내화제품)	26239	도화선제조	24394
도장(금속제품 ; 수수료 또는 계약)	28923	도화용묵탄제조	36960
도장(인장)제조	36960	도화용물감제조	24324
도장가죽제조(인조가죽 제외)	19101	도화용원지제조	21122
도장공사(건축물, 선박)	46411	도화용지제조(제단품)	21291
도장기제조(분사식)	29194	독립간호사	85199
도장목재제조(착색)	20103	독립유치원운영	80110
도장서비스(자동차)	92212	독서실운영(숙박시설 제외)	88212
도장왁스제조	24334	독소제조(동물용)	24212
도장용충전제제조	24321	독약도매(의약품)	51451
도장운영(태권도장)	88391	독일어번역서비스	74991
도장재료제조(페인트)	24321	독일어통역서비스	74991
도장처리(금속 ; 수수료 또는 계약)	28923	독일어학원	80932
도장철강재제조(구입강재)	27191	돈까스도매	51321
도장피막처리(금속 ; 수수료 또는 계약)	28923	돈대출(사채)	65929
도정가공(곡물)	15311	돈모(豚毛)제조	18201
도정곡물도매	51201	돈모(豚毛)처리	18201
도정곡물생산	15311	돈모(豚毛)표백(브러쉬용)	18201
도정기제조(곡물도정)	29340	돈육(豚肉)도매(도살업 제외)	51312
도청(지방자치단체)	76113	돈육(豚肉)소매	52212
도청검색서비스	75912	돈육소매	52212
도축	15111	돈육증개	51102
도축고기분할가공	15119	돈지(豚脂)용출(도축장 제외)	15141
도축고기수매	52212	돈지(豚脂)제조(식용정제유)	15143
도축고기증개	51102	돈지(豚脂)제조(정제안된)	15141
도축장운영	15111	돈피(豚皮)제조(가죽제조)	19101
도크건설	45123	돌가사리건조(어업활동과 분리된)	15125
도크건설공사도급	45229	돌가사리염장품제조(어업활동과 분리된)	15125
도크운영	63921	돌김건제품생산(채취업자 제외)	15125
도토리묵제조	15494	돌쩌귀제조(금속제)	28932
도토리분말제조	15312	돌침대소매	52520
도토리열매채취	02013	뚝내동(어로활동과 분리된)	15123
도트프린트제조	30013	뚝포획(근해)	05112
도파관(導波管)제조	32191	뚝포획(연안)	05113
도포귀금속제품제조	36910	뚝포획(원양)	05111
도포기제조(반도체용 제외)	29399	뚝바늘제조(금속제)	28999
도포기제조(섬유용)	29352	뚝자리도매	51592
도포지제조(카오린, 무기질도포)	21124	뚝자리소매(화문석 및 직물제품 제외)	52539
도포직물제조	17995	뚝자리제조(조물제품 ; 골풀, 대나무 등)	20242
도포철강재제조(구입철강재)	27191	동(구리)광업	11209
도포판지제조(원지)	21124	동(銅)스크랩수집판매	51731
도포펠트제조(섬유제 ; 펠트직물 제외)	17993	동1차정련(정련포함)	27211
도포플라스틱필름제조	25292	동2차제련(정련포함)	27211

사 업 의 종 류	산업분류	사 업 의 종 류	산업분류
동결(凍結)장치제조(산업용)	29171	동력전달용기어제조(항공기및차량용 제외)	29142
동결건조기제조(식품가공용)	29340	동력전달장치도매	51899
동계경기용장비제조	36939	동력전달장치제조(자동차용)	34309
동계스포츠장비소매	52641	동력전달장치제조(항공기및차량용 제외)	29142
동관도매	51602	동력전달장치판매(차량용)	50202
동관연결구제조	27221	동력절삭공구제조(호환용)	28934
동관제조	27221	동력제초기제조	29310
동광도매	51603	동력청소기계도매(가정용)	51430
동광석선광	11209	동력청소기도매(가정용)	51430
동광석정광	11209	동력탈곡기제조	29310
동광석채굴	11209	동력펌프제조(기체용)	29123
동피제조	27211	동력펌프제조(액체용)	29122
동굴관리운영	88999	동마스터얼로이제조	27211
동기변성기제조	31103	동매트제조	27211
동기전동기제조	31101	동문회	91990
동니켈합금(백동)봉제조	27221	동물 원피제조	15111
동니켈합금(백동)프로파일제조	27221	동물가죽도매	51209
동니켈합금선제조	27221	동물가죽제조	19101
동니켈합금제조(백동)	27211	동물간장조제품제조	15119
동다이캐스트제조	27322	동물거래증개	51101
동단조제품제조	28912	동물건인차량운행(여객운송)	60239
동대제조	27221	동물건인차량운행(화물)	60320
동동주도매	51331	동물경기장운영	88313
동동주소매	52221	동물제젤라틴제조	24393
동동주제조(발효방식)	15521	동물고기분제조	15119
동력경운기도매	51811	동물기관추출물제조(의약품)	24212
동력경운기부품제조(전용부품)	29310	동물기름용출(도축장 제외)	15141
동력경운기제조	29310	동물기호식품제조(비스킷, 개껌 등)	15330
동력구동기계제조(수지식)	29292	동물내장유제조(정제안된 ; 도축장 제외)	15141
동력드릴머신제조	29212	동물내장조제품제조	15119
동력리프트트럭제조	34122	동물농업용기계제조	29310
동력리프트트럭특장제조	34201	동물도매(산동물)	51205
동력살포기제조(농업용)	29310	동물먹이주기대리	01430
동력시험기제조	33214	동물모방완구제조	36941
동력식수지공구제조	29292	동물모형관람장운영(기계적)	88919
동력씨레제조	29310	동물모형완구제조	36941
동력연결구류제조	29142	동물박제제조	36975
동력완구소매	52643	동물번식서비스(수정서비스)	01430
동력용쟁기제조	29310	동물병원	85200
동력용체인제조(항공기 및 차량용 제외)	29142	동물보호단체	91931
동력용케이블제조(전기, 통신용금속선)	31301	동물분비물가공품제조(의약품)	24212
동력원치제조	29169	동물분비물건조물제조	24212
동력재봉기제조	29351	동물분비물추출물제조	24212
동력책제조	29169	동물분비선가공품제조(의약품)	24212
동력저울제조	29191	동물사료도매	51203
동력전달용고무벨트제조	25191	동물사료용빵가루제조	15330

사 업 의 종 류	산업분류	사 업 의 종 류	산업분류
동물사료제공서비스	01430	동물유지제품도매	51329
동물사료제조	15330	동물의약품검사소	76222
동물사료조제용기계장비도매	51811	동물의약품소매	52311
동물사료조제용기계제조	29310	동물인공수정서비스(수의사 제외)	01430
동물사육관련서비스	01430	동물전용보건위생기계기구제조	33199
동물사채수집처리	90122	동물전용보정기구제조	33199
동물상역서비스	63999	동물전용표시기구제조	33199
동물생태학연구	73102	동물조상(목재; 예술품 제외)	20293
동물선건조물제조	24212	동물증개	51101
동물선추출물제조	24212	동물지방제조(정제안된; 도축장 제외)	15141
동물성글루제조	24393	동물치료보조기제조	33199
동물성기름추출(도축장 제외)	15141	동물치료서비스	85200
동물성단백질혼합사료제조	15330	동물품종개량서비스	01430
동물성물질생산(도축활동과결합된)	15111	동물피가공품제조	15119
동물성비료제조	24149	동물하역서비스	63999
동물성엑스소매(구입소매)	52216	동물혈통검사서비스	01430
동물성유지제조(식용정제유)	15143	동박적층판제조(동적층)	27221
동물성유지제조(정제안된; 도축장 제외)	15141	동박적층회로판제조	32192
동물성유지제품도매	51329	동박판제조	27221
동물성유지추출기계제조	29340	동백유제조(정제안된)	15142
동물성의료용물질제조	24212	동봉재제조(압연제품)	27221
동물성지방제조(정제안된; 도축장 제외)	15141	동분말아금제품제조	28911
동물성착색제제조	24132	동분제조(구입한동)	27290
동물성착색제조제품제조	24132	동블름제조	27211
동물수송용우리제조(목재)	20239	동빌렛제조	27211
동물약품수입	51451	동사무소	76113
동물용 의안제조	33329	동선광	11209
동물용마구제조(가죽제)	19290	동선스크랩수집판매	51731
동물용백신제조	24223	동선제조(구리선; 전열선 제외)	27221
동물용솔제조	36995	동선제조(절연선; 전기, 통신용)	31301
동물용약품도매	51451	동선제클로드제조	28942
동물용약품소매	52311	동선케이블제조	28942
동물용약품제조	24223	동선케이블해체	37100
동물용의약기계기구제조	33199	동쇼트제조	27211
동물용의약품제조	24223	동쉬트제조	27221
동물우리제조(목재; 수송용)	20239	동스크랩처리(분쇄가공)	37100
동물우리제조(목재; 운반용 제외)	20299	동슬라브제조	27211
동물운반용컨테이너제조	34203	동식물계접착제제조	24393
동물운송관리서비스(상하역)	63999	동식물생리학연구	73101
동물원용건물건설	45229	동식물설명모형제조	36975
동물원운영	88231	동식물성비료제조	24149
동물원홍행용품제조	36991	동식물성염료용액스제조	24132
동물위탁판매	51101	동식물성유지추출(도축장 제외)	15141
동물유(油)재생(정제안된)	15141	동식물성착색제제조	24132
동물유지제조(식용정제유)	15143	동식물세포배양액제조	24212
동물유지제조(정제안된)	15141	동식물유지도매	51329

사 업 의 종 류	산업분류	사 업 의 종 류	산업분류
동신선(구리)	27221	동창회	91990
동아연합금(황동) 봉제조	27221	동채굴	11209
동아연합금(황동) 프로파일제조	27221	동철선제조(구입강재연신가공)	27221
동아연합금제조(황동)	27211	동철스크랩수집판매	51731
동알미늄전선도매	51896	동체제조(항공기)	35322
동암모늄레이온섬유제조	24402	동축케이블공사(토목공사 ; 통신)	46321
동압연제품제조	27221	동축케이블반송장치제조	32201
동압출제품제조(대, 선, 봉, 바 및 판)	27221	동축케이블제조(전기 및 통신용)	31301
동양난소매	52691	동태냉동품제조(어로활동과 분리된)	15123
동연신제품제조	27221	동태소매	52213
동와이어바제조	27211	동파이프도매	51602
동위원소무기화합물제조	24129	동파이프제조	27221
동위원소분리기제조	29399	동판도매	51602
동위원소유기화합물제조	24129	동판제조(구리판 ; 압연 · 압출)	27221
동위원소폐수처리시설공사	45124	동판제조(인쇄용)	22221
동음극형재제조	27211	동퍼들바제조	27211
동재료도매	51602	동프레스제품제조	28913
동재생재료처리	37100	동프로파일제조(압연제품)	27221
동전교환기제조(화폐교환기)	29193	동플레이크제조(구입한동)	27290
동전분류기제조	30029	동합금다이캐스팅제조	27322
동전선제조(절연선)	31301	동합금도매	51602
동전수집판매(옛날돈)	52661	동합금박제조	27221
동전식세차장운영	92213	동합금반제품제조	27221
동전조작세탁기운영	93912	동합금봉제조	27221
동전조작식TV운영	71309	동합금분말야금제품제조	28911
동전조작식사진촬영	74911	동합금분제조(구입한동합금)	27290
동전조작식오락기임대	71290	동합금스크랩수집판매	51731
동전포장기제조	30029	동합금신선	27221
동정광가공	11209	동합금압연제품제조	27221
동정련(제1, 2차)	27211	동합금압출제품제조	27221
동제권선용전선제조	31301	동합금재생재료처리	37100
동제그릴제조	28942	동합금정련	27211
동제난로제조	29520	동합금제련	27211
동제련(1, 2차)	27211	동합금제조(제2차제련 · 정련)	27211
동제망제조	28942	동합금주물주조	27322
동제스프링제조	28943	동호인단체	91990
동제연선제조	28942	동화책도매	51463
동제익스펜디드메탈제조	28942	동화책소매	52621
동제파스너제조	28941	동화책출판	22110
동중산업단체	91110	동화테이프도매	51463
동주물제조	27322	동화테이프출판(음악 제외)	22139
동주물제품제조	27322	돛제조	17914
동주석합금제조(청동)	27211	돼지가죽제조	19101
동중공봉제조	27221	돼지고기가공품제조(건조, 염장, 훈제)	15119
동지금도매	51602	돼지고기도매	51312
동지금제조	27221	돼지고기병조림제조	15119

사 업 의 종 류	산업분류	사 업 의 종 류	산업분류
돼지고기분제조	15119	드라이어제조(도료건조용)	24321
돼지고기소매	52212	드라이어제조(헤어용)	29512
돼지고기염장품제조	15119	드라이크리닝기게임대	71290
돼지고기조제품제조	15119	드라이크리닝기제조(가정용, 동전용 제외)	29352
돼지고기통조림제조	15119	드라이크리닝서비스(가정용)	93912
돼지고기훈제품제조	15119	드라이크리닝서비스(산업용품)	93911
돼지농장	01220	드라이크리닝제제조	24332
돼지도매	51205	드라이클리닝기제조	29352
돼지도축	15111	드라이플라워제조	36973
돼지사육	01220	드래그링크제조(자동차용)	34309
돼지증개	51101	드래프트제조(가정용통풍장치)	29519
된장도매	51329	드럼도매(악기)	51472
된장소매	52219	드럼브레이크제조(자동차용)	34309
된장제조	15452	드럼소매(악기)	52512
두루마기제조(남녀용)	18130	드럼채목재방부처리	20103
두루마리형축전기제조	32193	드럼제조(금속제; 포장 및 운반용)	28991
두발용브러쉬제조	36995	드럼제조(목제; 권선용)	20239
두발용세제제조	24333	드럼제조(악기)	36929
두발용제품류도매(스프레이, 염색약 등)	51452	드럼제조(판지제)	21219
두발용제품류제조(무스 등 화장품)	24333	드럼제조용기계제조(종이용기계조용)	29391
두발용화장품제조	24333	드럼통제조(금속)	28991
두부도매	51329	드레딩공구제조	28933
두부소매	52219	드레딩용공구제조	28934
두부유사제품제조	15494	드레스대여	71304
두부제조	15494	드레스도매	51413
두부제조기계도매	51899	드레스소매	52413
두부제조기계제조	29340	드레스에이프런제조(편조제품 제외)	18159
두유도매	51332	드레스제조(여자용)	18112
두유제조	15549	드레스패턴제조(직물제)	17919
두충차제조(음료제품 제외)	15492	드레싱가운제조(내의)	18120
두통약소매	52311	드레싱제조(셀러트드레싱 등)	15451
독건설	45123	드레이프제조	17913
독공사	45123	드로스처리(철강)	37100
뒷굽제조(신발용)	19303	드로우벤치제조(봉, 판, 프로우필, 선 등의 인발기)	29213
듀럼밀가루제조	15312	드로잉머신제조	29212
드라이몰탈제조(비내화)	26321	드롭도매	51323
드라이버도매	51522	드롭소매	52215
드라이버비트제조(호환용)	28934	드롭스제조	15430
드라이버소매	52611	드롭프스제조	15430
드라이버제조(동력식수지공구)	29292	드롯퍼제조(건설용기계)	29331
드라이버제조(비동력식수공구)	28933	드롯퍼제조(섬유기계)	29359
드라이서비스(이용원)	93111	드릴경기제조(경질물가공용)	29299
드라이소시지제조(육제품)	15119	드릴도매(수공구)	51522
드라이아이스도매	51721	드릴링공구제조	28933
드라이아이스제조(이산화탄소탄산가스)	24121	드릴링기도매	51813
드라이어도매(헤어드라이어)	51430	드릴링기제조(동력식수지공구)	29292

사 업 의 종 류	산업분류	사 업 의 종 류	산업분류
드릴링기제조(비금속가공기계)	29299	등산용가방제조	19211
드릴링머신제조	29212	등산용배낭도매	51474
드릴용공구제조	28934	등산용배낭제조	19211
드릴제조(수지식동력공구)	29292	등산용신발도매	51474
드릴제조(호환성공구)	28933	등산용지팡이제조	36939
드릴천공기제조(수지식 ; 건설, 광산용)	29292	등산용철물제조	36939
드릴파이프제조(강관)	27132	등산용침구제조	17911
드링크병제조(유리제)	26192	등산용품도매	51474
드링크제도매(비의약품)	51332	등산용품소매	52641
드링크제도매(의약품)	51451	등산장비도매	51474
드링크제소매(의약품)	52311	등산장비소매(텐트포함)	52641
드링크제조(강장음료)	15549	등산장비제조(등산화, 등산용배낭 제외)	36939
들기름제조(정제안된)	15142	등산지도발행(서적)	22110
들기름제조(정제유)	15143	등산화도매	51474
들깨고형유박제조	15142	등산화소매	52641
들깨기름제조(정제안된)	15142	등산화제조	19302
들깨도매	51201	등세공용기제조	20242
들깨오일케이크제조	15142	등세공품도매(가정용)	51442
들깨재배(노지재배)	01140	등세공품소매(가구 제외)	52539
들깨차제조(음료제품 제외)	15492	등세공품제조	20242
등(램프)기구제조(전기식 및 비전기식)	31521	등안정기제조(램프용)	31104
등(藤)도매	51511	등유도매	51712
등가구소매(신품)	52520	등유소매(주유소 제외)	52672
등가구소매(중고품)	52701	등유제조	23210
등가구제품제조	36129	등제가구도매	51441
등공예품소매(가정용품 ; 가구 제외)	52539	등제가구소매	52520
등기관계서류작성대행(법무사)	74113	등제가구제조	36129
등기대서업무대행처리(법무사)	74113	등제바구니제조(조물제품)	20242
등기사전신청대리(법무사)	74113	등제바닥갈개도매	51592
등기소	76401	등제바닥갈개소매	52539
등기업무대행(법무사)	74113	등제바닥갈개제조(조물제품)	20242
등나무세공품제조(조물제품)	20242	등제용기제조(조물제품)	20242
등나무제외자 제조	36129	등제의자제조	36129
등나무제침대결용의자제조	36129	등제품소매(가구 제외)	52539
등나무제회전의자제조	36129	등제품소매(가구)	52520
등나무조물제품제조	20242	디렉토리출판(서적)	22110
등대운영	63929	디메틸시클로헥산올제조	24119
등바구니제조(조물제품)	20242	디버닝머신제조	29212
등사기제조(사무실용)	30029	디브로모테트라플루오르에탄제조	24111
등사용잉크제조	24323	디스켓도매(기록용)	51463
등사용품소매	52622	디스켓복제(소프트웨어)	22300
등사인쇄기제조	29393	디스켓제조(기록안된 것)	24341
등사지제조(원지 제외)	21291	디스크클럽운영	55232
등사판원지도매	51739	디스크원판제조(마그네틱:기록용)	24341
등사판원지제조	21122	디스크전사활동서비스	75941
등산모제조(가죽 및 직물제)	18151	디스크제조(기록용)	24341

사 업 의 종 류	산업분류	사 업 의 종 류	산업분류
디스크하로우(쇄토기)제조	29310	딤스케이저제조	33212
디스크형데크제조	32300	떡풀제조	24393
디스토퍼용브러쉬제조	36995	딸기농사(시설재배)	01152
디스토퍼제조	24321	딸기생산(시설재배)	01152
디스포저소매(쓰레기처리기)	52511	딸기소매	52214
디스플레이서비스	75994	딸기술제조(발효)	15529
디아조화합물제조	24119	딸기우유제조	15201
디알데히드전분제조	15321	딸기재배(노지재배)	01131
디자이너(무대 및 조명)	87332	딸기재배(시설재배)	01152
디자인서비스(실내장식)	74601	딸기잼제조	15132
디자인서비스(제품 및 모형)	74602	딸기조식식품제조(주스 제외)	15132
디자인학원	80929	딸기주제조(발효주)	15529
디저트포도주제조(발효주)	15529	땅고르기공사(지반조성관련)	46112
디젤기관부품제조(선박 및 철도용)	29111	땅콩가루제조	15312
디젤기관부품제조(자동차용)	34110	땅콩과자도매	51323
디젤기관수리(자동차용)	92211	땅콩과자소매	52215
디젤기관제조(선박, 철도용)	29111	땅콩과자제조(설탕입힌 것)	15430
디젤기관제조(자동차용)	34110	땅콩기름제조(정제안된)	15142
디젤기관차제조	35201	땅콩도매	51201
디젤기기도매(수송장비용 제외)	51899	땅콩버터제조	15132
디젤엔진제조(자동차, 항공기용 제외)	29111	땅콩분말제조	15312
디젤엔진제조(자동차용)	34110	땅콩재배(노지재배)	01140
디젤전기기관차 제조	35201	떡가루제조	15312
디젤차엔진부품판매(차량용 ; 신품)	50202	떡고물제조(곡분)	15313
디조아복사기제조	30021	떡류도매	51323
디지털미터제조(전기계기)	33213	떡류소매	52215
디지털시계제조	33401	떡류제조	15412
디지털식모노리식적회로제조	32112	떡방앗간기계도매	51899
디지털전압계제조	33213	떡방앗간운영(떡제조)	15412
디지털제판제조	22221	떡볶이가게(분식점 ; 이동식 제외)	55222
디지털중앙처리장치제조(CPU)	30011	떡볶이가게(이동음식점)	55223
디지털텔레비전제조	32300	떡볶이전문점(고정식음식점)	55222
디지털통신용기기제조	32201	떡소매(접객시설없음)	52215
디지털형자동자료처리기계제조(컴퓨터)	30011	떡제조	15412
디지털형처리장치제조	30011	떡집(음식점형태 ; 접객시설갖춘)	55241
디지털형컴퓨터제조	30011	떡집(제조)	15412
디클로로디플루오르메탄제조	24111	떡목제조	35119
디클로로벤젠제조	24111	뚜껑제조(플라스틱제)	25232
디클로로아세트산제조	24119	뜨개질원단편조	17310
디클로로테트라플루오르에탄제조	24111	뜨개실도매	51411
디텍터제조(광센서포함)	31999	뜨개실소매	52419
디티오카르본산염제조	24119	뜨개질원단제조	17310
디페닐올프로판제조	24119	뜸썩제조(수지요법용)	24230
디펜틴제조	24113	뜸치료기도매	51894
디플렉션코일제조	32199	뜸치료기소매(가정용)	52312
덕데이팅기계조	32300	뜸치료기제조	33199

사 업 의 종 류	산업분류	사 업 의 종 류	산업분류
띠제조(의복용)	18159	라벨제조(자수제품)	17912
라드생산(정제안된 ; 도축장 제외)	15141	라벨제조(종이제품)	21299
라드생산(정제유)	15143	라벨제조(직물 ; 폭30cm미만)	17991
라드스테아린제조(정제안된:도축장 제외)	15141	라벨첨부용기계제조	29192
라드용출(도축장 제외)	15141	라비올라제조	15440
라드유제조(조유)	15141	라셀기제조(섬유산업용)	29359
라드제조(정제안된 ; 도축장 제외)	15141	라왕각재가공	20101
라디에이터제조(방열기 ; 자동차용)	34309	라왕판재가공	20101
라디에이터판매(차량용)	50202	라우터제조	32201
라디에타소나무원목생산	02020	라운플로링보드제조	20211
라디에타소나무제재목제조	20101	라이너제조(비내화요업제품)	26239
라디오광고제작서비스	74510	라이너지제조(골심지)	21123
라디오구성품제조	32300	라이스페이퍼제조(빵 및 곡분과자)	15413
라디오도매	51430	라이위스키제조	15519
라디오방송서비스	87211	라이터도매	51499
라디오방송장비제조	32202	라이터돌제조	36994
라디오방송장치도매	51893	라이터소매	52539
라디오방송중계서비스	64299	라이터수리	92399
라디오방송프로그램제작	87211	라이터용연료제조	36994
라디오부품제조	32300	라이터제조	36994
라디오소매	52511	라인프린트제조	30013
라디오수리	92310	라임재배(노지재배)	01131
라디오수신기제조	32300	라임재배(시설재배)	01152
라디오용중간주파변압기제조	31103	라켓게임경기장운영	88399
라디오용축진지제조	31402	라켓게임용운동설비운영	88399
라디오용코일가공	31103	라켓도매	51474
라디오임대(사업자대상)	71309	라켓소매(운동용)	52641
라디오중계서비스	64299	라켓제조	36939
라디오카세트부품제조	32300	라켓줄제조(가죽제, 정구용)	19290
라디오케이스제조(플라스틱)	25240	라켓커버제조(직물제)	17919
라면가게(음식점)	55222	라쿤모피제조	18201
라면도매	51329	라텍스액채취(노지재배)	01140
라면소매	52219	라텍스제조(배합고무)	25191
라면스프제조	15451	락카페(접객원없는)	55232
라면자동판매기운영	52891	락카페(접객원있는)	55231
라면자동판매기제조	29193	락스도매	51453
라면제조	15440	락탐제조	24119
라미나리아제조(살균용)	24230	락톤제조(의료용)	24211
라미나리아텐트제조(살균용)	24230	락트산제조(그엽과에스테르포함)	24119
라미네이드책상제조(금속제)	36191	란셋제조(의료용, 종두접종용, 채혈용)	33199
라미네이터기제조	29399	란제리도매	51415
라미네이트탁자제조(금속제)	36191	란제리소매	52415
라미사제조	17109	란타늄광석채굴	11209
라미아크릴사제조	17103	란타늄채굴	11209
라미직물직조	17209	람판트올리브유제조(정제안된)	15142
라민보드제조	20211	래그컷터제조(종이산업용)	29391

사 업 의 종 류	산업분류	사 업 의 종 류	산업분류
래커도매	51591	레벨리어제조(자주식)	29331
래커소매	52619	레스토랑운영(경양식)	55214
래커제조	24321	레슬링경기장운영(실내 ; 관람석갖춘)	88311
래프성형기제조(섬유산업용)	29359	레슬링선수(자영)	88329
랙기어제조	29142	레시틴제조	24211
랜카드제조(LAN)	30013	레오버넷(광고대행)	74510
램(RAM)제조(컴퓨터용)	30012	레이더기기제조	33211
램제트엔진제조(항공기)	35321	레이더기기제조	33211
램프갓제조(도자기)	26219	레이더서비스	64299
램프도매	51443	레이더설치공사	46322
램프부품제조(도자기)	26219	레이더장비무선원격조정기제조	33211
램프소매	52531	레이더장비수리	92123
램프용탄소제품제조(전기용)	31993	레이더장치도매	51893
램프제조(비전기식)	31521	레이더차제조	34122
램프제조(의료용)	33199	레이블제조(종이제)	21299
램프제조(전기용)	31510	레이블제조(폭30cm미만)	17991
램프홀더제조(전기)	31201	레이스기제조(섬유산업용)	29359
랩도매	51461	레이스원단제조(편조)	17310
랩핑기제조	29212	레이스자수사제조	17105
랩핑머신제조	29212	레이스제조(원단 ; 스트립 및 모티브)	17999
러브호텔	55112	레이싱포복물제조	17995
러스크제조	15411	레이어지원지제조	21122
러시아어학원	80932	레이온섬유제조	24402
러프무브먼트제조(휴대용시계)	33401	레이저가공작기계제조	29211
럭비경기장운영(실외 ; 관람석갖춘)	88312	레이저광선빔기계제조	29211
럭비단운영	88321	레이저기기제조(응용기기 제외)	33329
런겍제조	24113	레이저디스크제조	24341
런닝도매(내의)	51415	레이저디스크플레이어제조(L.D.P)	32300
런닝머신제조	36931	레이저발생기제조	33329
런닝소매(내의)	52415	레이저응용가공기계제조	29211
런닝제조(내의)	18120	레이저응용절삭기계제조	29211
럼제조	15519	레이저치료기도매	51894
럼주제조	15519	레이저판독용디스크제조(음악)	22131
레고장난감소매	52643	레이저판독장치용디스크복제(오디오물)	22300
레덤반제품제조	27229	레이저프린트제조	30013
레덤압연제품제조	27229	레이저픽업제조(음성기록 및 재생용)	32300
레덤압출제품제조	27229	레이크안료제조	24132
레드라이트제조	26129	레인로켓제조	24394
레몬재배(노지재배)	01131	레인제조(보울링용구)	36949
레몬재배(시설재배)	01152	레인코트제조	18149
레몬조제품제조	15132	레일설치(보수 및 분기부공사)	46114
레몬탄산수제조(청량음료)	15549	레일카제조(전기추진식철도차량)	35201
레미콘도매	51512	레자크원지제조(엠보스지)	21122
레미콘제조(비내화)	26322	레지노이드제조	24392
레미콘종합수리	92211	레지노이드혼합물제조	24392
레미탈제조(비내화모르타르)	26321	레카차운영(자동차견인)	60311

사 업 의 종 류	산업분류	사 업 의 종 류	산업분류
레코드도매(음반)	51471	로션도매	51452
레코드복제품제조	22300	로션소매	52320
레코드소매(음반)	52513	로션제조	24333
레코드원판녹음서비스	87312	로얄제리제조(건강식품)	15499
레코드점(소매)	52513	로얄제리타브렛제조(건강식품)	15499
레코드출판(음반)	22131	로얄현미효소제조(건강식품)	15499
레코드판소매	52513	로온테니스공제조	36939
레코드판제조(음반)	22131	로온테니스라켓제조	36939
레코드포장대제조(종이제 ; 골판지 제외)	21219	로우드휠제조	34309
레코드플레이어제조	32300	로우프제조기제조	29399
레코드회사(음반출판)	22131	로울기실린더제조	29199
레터코너제조(금속제)	28999	로울기제조(금속, 유리가공용 제외)	29199
레토르트식품 제조(식사용곡물제품)	15496	로진스프릿제조	24113
레토르트제조(내화용)	26229	로진유도체제조	24113
레토르트카본제조	23100	로진유제조	24113
레포트터(중합운동시설 ; 경기장 제외)	88395	로진제조	24113
레피드염료제조	24132	로커스트두재배	01140
렌즈도매	51493	로커스트분제조(건조한)	15312
렌즈안경소매	52633	로켓발사기제조	29400
렌즈제조(안경용, 현미경용)	33321	로켓제조(우주선운반용)	35310
렌즈공재배(뿔공용 제외)	01110	로타리클럽	91990
렌즈크리너도매	51452	로토슈우트제조(직물제품)	17919
렌즈크리너소매	52320	로프가공품제조(끈, 코디지, 로프제품)	17932
렌지제조(비전기식 ; 가정용)	29520	로프다리건설	45122
렌지후드제조	29519	로프도매(금속제)	51602
렌치제조(수동식 ; 탭렌치 제외)	28933	로프제조(금속제)	28942
렌탈(사무용장비)	71220	로프제조(섬유제)	17931
렌탈(승용자동차)	71110	로프제조(철강제)	28942
렌트카(승용차)	71110	로프제조기제조	29399
로(노)용버너제조	29150	룩가페(접객원있는)	55231
로(노)청소서비스	75923	룩올방음재제조(석면 및 암면제)	26993
로듭제조	27219	룩올제조(석면 및 암면제)	26993
로드롤러제조(토목공사용)	29331	롤러베어링도매	51899
로드셀제조	33214	롤러베어링부품제조	29141
로드제조(비발포플라스틱제)	25211	롤러베어링제조	29141
로드제조(자동차용)	34309	롤러스케이트장운영	88399
로드휠부분품제조	34309	롤러스케이트제조	36939
로드휠제조(자동차용)	34309	롤러스크루제조	29142
로랑리시버 제조	33211	롤러제조(금속 및 유리용 제외)	29199
로만시멘트제조	26311	롤러제조(잔디 및 운동장용)	29310
로바다야끼운영(일분식당)	55213	롤러제조(페인트 및 제판용)	36995
로봇제조(산업용 ; 다기능용)	29395	롤러체인제조(마디가있는 것)	29142
로봇제조(장난감)	36942	롤링기제조(종이산업용)	29391
로비활동	74221	롤링도어제조(금속제)	28111
로빙제조(유리)	26121	롤성형제품제조	28912
로빙직물제조	17209	롤제조(금속 및 유리용 제외)	29199

사 업 의 종 류	산업분류	사 업 의 종 류	산업분류
롤제조(금속압연기용)	29320	리베팅기제조	29399
롤체인제조(항공기 및 차량용 제외)	29142	리벳제조	28941
롬(ROM)제조(컴퓨터용)	30012	리벳팅기제조	29399
롱파일편물제조	17310	리본제조(폭30cm미만)	17991
루미노퍼제조(합성유기제)	24132	리서치회사	74210
루벤전지제조	31401	리습채굴	11209
루비가공품제조	36910	리스(금융리스)	65923
루비도매	51492	리스(운용리스)	71110
루비진주도매	51492	리신에스테르제조	24211
루테인제조	27219	리신제조	24211
루토시드(루틴) 제조	24211	리액터 제조	31103
루푸파일편물제조	17310	리앤디디비(광고대행)	74510
루프웨일사제조	17994	리어카도매	51475
루핑지도매(아스팔트제품)	51599	리어카소매	52642
루핑지제조(아스팔트도포지)	21124	리어카운송	60320
루핑지제조(아스팔트제품)	26922	리어카제조	35990
룰렛게임장운영(도박)	88994	리일제조(목제)	20299
룸밀러판매(차량용신품)	50202	리일테이프형테크제조	32300
룸싸롱(접객원인)	55231	리코더제조	36929
룸에어콘디셔너제조(윈도우형)	29172	리튬건전지제조	31401
룸클러소매	52511	리튬이온전지제조	31402
리기테다묘목생산	02011	리튬이온축전지제조	31402
리놀눔제조(마루바닥갈개)	36999	리튬전지제조(일차전지)	31401
리놀레산제조	24119	리튬제조	24131
리놀렌산염제조	24119	리튬폴리머축전지제조	31402
리놀룸기포직물직조	17209	리파이너그라운드펠프제조	21110
리놀룸도매	51592	리프트도매	51819
리놀룸제조	36999	리프트설치공사	46203
리니어액팅식압축공기엔진제조	29121	리프트용운반컨테이너제조	34203
리도폰제조	24132	리프트제조	29162
리듬제일차전지제조	31401	리프팅헤드제조(자석식)	31992
리듬첨가그리스제조	23221	린네르소매	52411
리드계전기제조(전기)	31201	린넨공급	93913
리드선제조(절연선 ; 전기, 통신용금속선)	31301	린넨도매(가정용)	51412
리드와이어제조(절연금속선 ; 전기, 통신)	31301	린넨류도매(베드린넨, 테이블린넨류 등)	51412
리드프레임성형용기계제조(반도체제조용)	29360	린넨류제조(수건 제외)	17911
리드프레임절단기계제조(반도체제조용)	29360	린넨소매	52411
리드프레임제조	32199	린넨제조(침대용 · 식탁용 · 차창용)	17911
리듬박스제조(전자악기)	36923	린스제조(세발용)	24333
리듬악기제조	36929	린터펠프제조	21110
리모컨제조	32300	릴레이제조(계전기)	31201
리모컨케이스제조	25240	릴제조(낙시용)	36933
리무진임대(운전자없이)	71110	립글로서제조	24333
리밍기제조(금속절삭가공기계)	29212	립스틱제조	24333
리밍기제조(수지식동력공구)	29292	링제조(섬유산업용)	29359
리베트판제조(강판)	27132	링제조(운동용)	36931

사 업 의 종 류	산업분류	사 업 의 종 류	산업분류
링크러스타제조	21293	마닐라판지제조	21123
링크체인제조(항공기 및 차량용 제외)	29142	마대용직물직조	17209
마가린제조	15143	마대제조(포대)	17915
마개제조(금속)	28991	마대제조(플라스틱 ; 봉제품 제외)	25231
마개제조(목재 ; 코르크제 제외)	20299	마더보드제조	30012
마개제조(유리제)	26192	마라카스제조(타악기)	36929
마개제조(코르크제)	20241	마라톤선수(자영)	88329
마개제조(플라스틱제)	25232	마라톤선수단운영	88321
마구도매	51474	마로니에열매채취	02013
마구류제조(가죽제품)	19290	마루광택기제조(가정용)	29519
마구소매	52641	마루광택제제조	24334
마구수선서비스	92399	마루깔기공사(목제)	46412
마권영업(장외경마장)	88994	마루닦이포제조	17919
마그네사이드채굴	12210	마루덮개공사(목공사 제외)	46412
마그네사이드정련	27219	마루덮개도매	51592
마그네사이드제련	27219	마루덮개소매	52612
마그네사이드주물제조	27329	마루덮개제조(섬유제 ; 카펫류)	17920
마그네슘전지제조	31401	마루세공나무제조기제조	29299
마그네슘광채굴	12210	마루용크림제조	24334
마그네슘산화물제조	24129	마루용패널제조(목제 ; 조립된)	20229
마그네슘합금제조	27219	마루용패널제조(목제 ; 조립된)	20229
마그네시아채굴	12210	마루제조(플라스틱조립제품)	25229
마그네트스위치도매	51896	마루판공사	46412
마그네트케이블제조(절연금속선 ; 전기,통신)	31301	마루판도매	51599
마그네틱디스크제조(공디스크)	24341	마루판재제조(일반재)	20101
마그네틱스트리프카드제조	32195	마루판재제조(표면가공된)	20102
마그네틱카드제조	32195	마루패널제조(목제, 조립용)	20102
마그네틱테이프복제(오디오물)	22300	마루포제조(직물제품)	17919
마그네틱테이프제조(기록용)	24341	마르멜로재배(노지재배)	01131
마그네틱테이프제조(오디오 ; 음악 제외)	22139	마른김생산(채취업자 제외)	15125
마그네틱테이프제조(음악)	22131	마른멸치생산(어로활동과 분리된)	15124
마그네틱테이프제조기제조	29399	마른오징어생산	15124
마그네틱플라이휠제조(내연기관용)	31911	마리나업	88929
마네킹인형제조	36999	마말레이드제조	15132
마네킹제조	36999	마모방적사제조	17103
마늘(뿔)재배(시설재배)	01152	마모사제조	17103
마늘도매	51311	마모생산(말사육과결합된)	01291
마늘분제조	15451	마모시험기제조	33214
마늘소매	52214	마방적	17109
마늘장아찌제조	15133	마방적사가공(염색, 표백)	17401
마늘재배(뿔마늘 제외 ; 노지재배)	01132	마방적사염색가공	17401
마늘재배(뿔마늘 ; 노지재배)	01121	마방적사제조	17109
마늘절입식품제조	15133	마분지제조(스티롤층)	21124
마늘절입제품제조	15133	마블제품제조(콘크리트구조재)	26326
마늘짬아찌도매	51329	마사제조(아마, 대마, 저마, 황마사 등)	17109
마닐라사제조(아바카사)	17109	마사지서비스	93122

사 업 의 종 류	산업분류	사 업 의 종 류	산업분류
마사지용기기제조(의료용)	33199	마이크로필름용사진확대기제조	33322
마섬유가공(염색, 표백)	17401	마이크로필름처리서비스	75943
마섬유염색가공	17401	마이크로형개폐기제조(전기장치)	31201
마속동물가죽가공	19101	마이크제조	32300
마속동물원피생산(도축관련)	15111	마전토채취	12112
마쇄기제조(가정용수동식기구)	28993	마책탄제조	10119
마쇄기제조(광물처리용)	29332	마직물날염	17403
마쇄기제조(주방용; 수동식)	28993	마직물염색	17402
마쇄처리(구입한비금속광물)	26992	마직물직조(저마, 아마, 대마, 황마 등)	17209
마술가	87331	마차제조	35990
마술쇼단	87329	마초가공용기계제조	29310
마술용품도매	51473	마초프레스제조(농업용, 임업용)	29310
마술용품소매	52643	마취가스제조	24121
마스크제조(섬유제)	17919	마취용기기제조(의료용)	33199
마스터배치제조(안료제매스틱)	24322	마카로니제조	15440
마스터인쇄	22211	마카로니제조기계제조	29340
마아가린제조(액상마아가린 제외)	15143	마케팅리서치서비스	74210
마약제조	24221	마케팅전략자문서비스	74222
마약중독자요양시설(수용시설)	86122	마크용잉크제조(인쇄용 제외)	24399
마요네즈도매	51329	마태기저조제품제조	15492
마요네즈제조	15451	마태농축물제조	15492
마요네즈처리도구제조(금속제)	28993	마태농축물조제품제조	15492
마우스도매	51891	마태생산(시설재배)	01159
마우스제조	30013	마태에센스제조	15492
마을금고운영	65911	마태엑스제조	15492
마을문고운영	88211	마태엑스조제품제조	15492
마을버스운영	60212	마태재배(노지재배)	01132
마을슈퍼(165㎡미만)	52129	마태재배(시설재배)	01159
마을안길포장공사(도로포장)	46113	마태조제품제조	15492
마을자가발전소	40110	마파일제조	17209
마을진입로포장공사	46113	마합섬로프제조	17931
마이크로미터제조	33212	마호가니제재목제조	20101
마이크로버스제조	34121	막IC제조	32112
마이크로스피어제조(직경1mm이하)	26199	막걸리도매	51331
마이크로웨이브관제조	32191	막걸리소매	52221
마이크로웨이브오븐 제조	29511	막걸리제조(탁주)	15521
마이크로전자관제조	32191	막걸리집	55233
마이크로출판물발행	22190	막직접회로제조	32112
마이크로토음제조(센서)	32199	만곡울계제조(전자기측정기구)	33213
마이크로톱제조	33214	만년필도매	51462
마이크로폰스탠드제조	32300	만년필소매	52622
마이크로폰제조	32300	만년필수리	92399
마이크로폴리더제조	33322	만년필제조	36960
마이크로피쇄제조	33322	만능나무공작기계제조	29299
마이크로필름리더제조	33322	만능목공기계제조	29299
마이크로필름용사진축소기제조	33322	만능시험기제조	33214

사 업 의 종 류	산업분류	사 업 의 종 류	산업분류
만능연마반제조(전자응용기계 제외)	29212	망간주조	27329
만능재료시험기제조	33214	망간철제조	27112
만능형연마기제조(전자응용기계 제외)	29212	망간합금제조	27219
만도린제조(약기)	36922	망간합금철제조(망간철)	27112
만두도매	51329	망고스탄재배(노지재배)	01131
만두전문점(음식점)	55222	망고스탄재배(시설재배)	01152
만두제조(음식점 제외)	15496	망고조제품제조(주스 제외)	15132
만두집(음식점)	55222	망원경도매	51493
만두피제조	15313	망원경부품제조	33329
만틸라제조(편조제품 제외)	18159	망원경소매	52635
만틸라편조	17329	망원경제조	33329
만화가	87332	망원조준기제조	33329
만화가계(책대여)	71302	망유리제조(판유리 ; 1차유리)	26111
만화도매(만화방 제외)	51463	망입쉬트유리제조	26111
만화방(대여)	71302	망입판유리제조(1차제품)	26111
만화신문발행	22122	망입플로트제조(1차유리)	26111
만화영화더빙서비스	87120	망제조(경기용네트 및 머리망 제외)	17932
만화영화상영(영화관)	87141	망제조(철망)	28942
만화영화제작	87112	망제조기제조(섬유산업용)	29359
만화영화트레이서서비스	87112	망제품제조(망직물 제외)	17932
만화영화편집서비스	87120	망지제조(끈, 코디지, 로프제품)	17932
만화책대여	71302	망직물제조(장식용)	17999
만화책출판	22110	망치도매	51522
말더듬교정사	85192	망치소매	52611
말더듬교정학원	80999	망태기제조(조물제품 ; 짚, 대나무 등)	20242
말도매	51205	맞춤구두제조	19301
말도축	15111	맞춤양장제조(여자용)	18112
말뚝공사(파일)	46121	매노우스타트제조(주거 및 상업환경용)	33216
말뚝제조(콘크리트제)	26326	매니옥분제조(건조한)	15312
말먹이용잡두분제조	15330	매니옥재배(노지재배)	01110
말발굽제조	28999	매니옥절단품제조(건조한)	15312
말벗서비스	93999	매니옥절단품제조(생것 가공)	15139
말사육	01291	매니옥조분제조(건조한)	15312
말원피생산(도축과 결합된)	15111	매니저서비스	75995
말채찍제조(가죽제 제외)	36992	매니저업(개인관리대리)	75995
말채찍제조(가죽제)	19290	매니저먼트서비스	75995
말훈련장운영	88329	매니큐어기구제조	28931
맛살도매(조제가공품)	51322	매단제조(건강식품)	15499
맛살제조(어묵포함)	15122	매립용관제조	36999
맛소금제조	15453	매립장(지정폐기물)	90222
망간건진지제조	31401	매립장운영(지정의 폐기물)	90221
망간광석채굴	11209	매매알선서비스(부동산)	70221
망간정광생산	11209	매스틱제조(도료)	24321
망간정련	27219	매스틱제조(역청물질주성분)	26922
망간제련	27219	매실재배	01131
망간주물제조	27329	매실주제조	15519

사 업 의 종 류	산업분류	사 업 의 종 류	산업분류
매연분석용기기제조	33214	맥주맥재배	01110
매연여과기제조	29174	맥주병제조(유리제)	26192
매염염료도매	51722	맥주소매	52221
매염염료제조	24132	맥주전문점(치킨호프포함)	55233
매염염료조제품제조	24132	맥주제조(합성맥주포함)	15532
매염제제조	24399	맥주홀(집객원있는)	55231
매장관제조(매리용관)	36999	맨더린생산(시설재배)	01152
매출원가명세서작성서비스(공인회계사)	74121	맨더린오렌지가공품제조(주스 제외)	15132
매킨토시도매	51891	맨더린재배(시설재배)	01152
매탄올처리장치기설치	45124	맨홀설치공사	45123
매탄처리장치기설치공사	45124	멤돌이전류계전기제조	31201
매트류제조(조물제품)	20242	맹아교육기관	80410
매트리스(자리)임대	71309	머릿기름도매	51452
매트리스내장침대제조	36112	머릿기름제조	24333
매트리스도매	51441	머리망제조(편조제품 제외)	18159
매트리스소프트 제조	36112	머리방(미용실)	93112
매트리스스프링쿠션제조	36112	머리빗도매	51499
매트리스제조(가구용)	36112	머리빗제조	36999
매트리스제조(압축공기식)	17914	머리액세서리제조(귀금속·보석제)	36910
매트리스제조(유리)	26121	머리염색약도매	51452
매트리스지지물제조(가구용)	36112	머리염색약소매	52320
매트리스커버제조	17911	머리염색약제조	24333
매트제조(고무제)	25199	머리핀(띠)소매	52419
매트제조(유리)	26121	머리핀도매(귀금속 제외)	51417
매트제조(인조모피)	18203	머리핀제조	36999
매트제조(조물제품; 짚, 대나무 등)	20242	머시닝센터도매	51813
매트제조(종이제)	21293	머시닝센터제조(금속가공용)	29212
매트제조(천연모피)	18202	머신스크루제조	28941
매트지제조(조물제품)	20242	머위조제품제조(주스 제외)	15132
매트직물직조	17209	머플러도매	51417
매트커바판매(차량용)	50202	머플러소매	52419
대표대리서비스(여행 및 운송관련)	63390	머플러제조(편조제품 제외)	18159
대표소(대리; 운송용)	63390	머플러제조(내화용)	26229
대표소운영(터미널운영사업체 제외)	63390	먹도매	51462
맥반석도매	51599	먹장어포획(근해)	05112
맥아당제조(물엿포함)	15322	먹장어포획(연안)	05113
맥아분제조(맥주제조와분리된)	15531	먹장어포획(원양)	05111
맥아엑스도매	51332	먼지떨이도매	51499
맥아엑스제조	15493	먼지떨이제조(자루용털제품)	36995
맥아엑스조제품제조	15493	먼지떨이제조(직물제품)	17919
맥아음료용조제품제조	15493	먼지추출기제조	29174
맥아제조(맥주제조와 분리)	15531	멀티미디어카드제조(컴퓨터용)	30013
맥아추출물제조	15493	멀티미터제조(전자기측정장치)	33213
맥아포도당시럽제조	15322	멀티비전TV제조	32300
맥주깡통제조(알루미늄제)	28991	멀티스테이션용트랜스퍼머제조(금속가공용)	29212
맥주도매	51331	멍게양식(해면)	05211

사 업 의 종 류	산업분류	사 업 의 종 류	산업분류
메가폰제조(확성기)	32300	메티오닌제조	24119
메기양식	05212	메틸나프탈렌제조	24111
메기포획	05120	메틸시클로hex산올제조	24119
메니큐어제거제제조	24333	메틸알콜제조	24119
메니큐어제조	24333	메틸쿠마린제조	24119
메달리언제조(귀금속제)	36910	메현미생산(도정)	15311
메달리언제조(비귀금속제)	28999	멘톨제조	24119
메달제조(귀금속)	36910	멜라민수지제조	24152
메달제조(귀금속제 제외)	28999	멜라민제조	24119
메디컬일러스트레이션서비스	74603	멜로디언제조(건반관악기)	36929
메리야스소매	52415	멜로디카제조	36929
메리야스원단제조	17310	멜로린제조(빙과류)	15202
메리야스제조	18120	멜론가공품제조(주스 제외)	15132
메밀가루제조	15312	멜론깍질건조(농가 제외)	15132
메밀국수제조	15440	멜론재배(노지재배)	01121
메밀묵제조	15494	멜론재배(시설재배)	01152
메밀재배	01110	멤쌀가루제조	15312
메벼재배	01110	멤쌀도정	15311
메슬린가루제조	15312	멧돼지고기조제품제조	15119
메슬린재배	01110	멧돼지도매	51205
메시지교환서비스	64292	멧돼지사육	01220
메이슨리시멘트제조	26311	면거즈제조(거즈직물포함)	17209
메이컵용베이스제조	24333	면단사제조	17102
메이컵용제품류제조	24333	면도기도매	51499
메주도매	51329	면도기제조(비전기식)	28931
메주소매	52219	면도기제조(전기식)	29512
메주제조(농업과 분리된)	15452	면도날제조	28931
메주효모제조	15452	면도서비스(이용원)	93111
메추리부화	01239	면도용브러쉬제조	36995
메추리사육	01239	면도용제품제조(면도기 제외)	24333
메추리알가공활동(삶음 ; 깍질제거)	15499	면도용크림소매	52320
메추리알생산	01239	면도용화장품제조	24333
메카니칼시일제조	29199	면도칼제조	28931
메카니컬서블제조	29331	면도핵지제조(가죽제)	19290
메카니컬스트리트오르간제조	36929	면류도매	51329
메타아크릴산에스테르제조	24119	면류제조(인스턴트)	15440
메타아크릴산염제조	24119	면류체인점(음식점)	55222
메타아크릴산제조	24119	면린터필프제조	21110
메타연료제조(고체연료)	36994	면방직	17102
메탄가스채취(천연)	10210	면방직기제조	29359
메탄올제조(메틸알콜)	24119	면방직사가공(염색, 표백)	17401
메탄제조(석유제외)	23210	면방직사염색가공	17401
메탈라이즈가죽제조	19102	면봉제조	36999
메탈베어링제조(볼, 롤러)	29141	면사기제도매	51819
메탈할라이드램프제조	31510	면사기제입대	71290
메탈할라이트제조(램프)	31510	면사기제제조	29359

사 업 의 종 류	산업분류	사 업 의 종 류	산업분류
면사도매(가정용)	51411	면허신청서작성서비스(행정사)	74119
면사도매(소매용 제외)	51732	면혼방복합사제조	17102
면사무소	76113	면혼방사제조	17102
면사업색정리	17401	멸균유제조	15201
면사용보빈제조(금속제)	28999	멸치건제품생산	15124
면사제조	17102	멸치다시다제조	15451
면사직물제조	17202	멸치소매	52213
면사호부가공(풀처리)	17404	멸치액젓도매(조제가공품)	51322
면섬유염색가공	17401	멸치액젓제조(조제품 제외)	15124
면세점(165-3000㎡미만 ; 종합상품)	52121	멸치엑스제조	15493
면세점(3000㎡이상 ; 종합상품)	52119	멸치염장품제조(조제품 제외)	15124
면세점(식료품 제외한 종합상품 ; 3000㎡미만)	52190	멸치젓제조(조제품 제외)	15124
면솜제조	17999	멸치통조림제조	15122
면실고형유박제조	15142	명란젓제조(조제품 제외)	15124
면실오일케이크제조	15142	명란젓제조(조제품)	15122
면실유제조(정제안원)	15142	명반석채굴	12210
면실유제조(정제유)	15143	명반제조	24129
면실조유제조	15142	명역학연구	73103
면양가죽가공	19101	명주실방직	17101
면양도축	15111	명주실염색가공	17401
면양말제조(편물제품)	17322	명주실제조	17101
면양모피제조	18201	명주직물소매	52419
면양사육	01291	명주직물제조	17204
면양원피생산(도축관련)	15111	명태건제품생산(복어)	15124
면역검사서비스(병리검사)	85122	명태냉동(어로활동과 분리된)	15123
면역혈액분획물제조	24212	명태소매	52213
면역혈청제조	24212	명태제조	15124
면왁스제조(식물 ; 정제안원)	15142	명태포획(근해)	05112
면장갑도매	51417	명태포획(연안)	05113
면장갑제조(편조제품)	17329	명태포획(원양)	05111
면적계제조	33214	명태훈제품제조	15122
면정방기제조	29359	명판제조(금속제)	28999
면제직물제조	17209	명패제조(금속제)	28999
면제품소매	52219	명함인쇄(경인쇄)	22211
면직기제조	29359	모 방직	17103
면직물날염	17403	모 방직기제조	29359
면직물도매(가정용)	51411	모 방적사가공(염색, 표백)	17401
면직물도매(산업용)	51733	모 방적사업색	17401
면직물염색	17402	모 방적사제조	17103
면직물제조(특수직물 제외)	17202	모(원모)염색	17401
면직물제조(특수직물)	17209	모노룸공사	46412
면취유리제조	26122	모노룸도매	51592
면테리직물제조	17209	모노룸소매	52612
면파일제조	17209	모노룸제조	25221
면편조물제조(원단)	17310	모노리디스크집적회로제조(디지털식)	32112
면편조원단제조	17310	모노아조염료제조	24132

사 업 의 종 류	산업분류	사 업 의 종 류	산업분류
모노염료제조	24132	모사색견본제조	36975
모노카르복시유지산제조	24119	모사소매	52419
모노클로로아세트산제조	24119	모사수편기계도매	51819
모노타이프지제조(자동기록지)	21291	모사수편기계제조	29359
모노필라멘트제조(비발포성형플라스틱)	25211	모사스웨터편조	17321
모니터TV제조(방송용)	32300	모사연사제조	17105
모니터도매(컴퓨터용)	51891	모사염색정리(정련·표백·염색)	17401
모니터수리(컴퓨터용)	92121	모사장갑제조(편조물)	17329
모니터제조(컴퓨터수상기)	30013	모사전송기기제조(무선)	32202
모니터제조(컴퓨터용 제외)	32300	모사전송기기제조(팩시밀리; 유선)	32201
모다크릴단섬유제조(방적준비안한)	24401	모사제조(모방적사)	17103
모다크릴단섬유제조(방적준비한)	17104	모서리가공목재제조	20102
모다크릴단섬유직물제조	17201	모섬유가공(염색, 표백)	17401
모다크릴복합사제조	17104	모섬유염색가공	17401
모다크릴장섬유도우제조(방적준비안한)	24401	모시사제조(저마사)	17109
모다크릴케이블사제조	17104	모시직물제조	17209
모다크릴혼방단섬유사제조	17104	모염색처리	17401
모델공급서비스(알선 제외)	75121	모자걸이제조(금속제)	28932
모델링페이스트제조식품제조	36973	모자도매	51417
모델매니저서비스	75995	모자목형제조	20291
모델용인형제조	36999	모자보호시설	86131
모델학원	80992	모자부분품제조(가죽 및 직물제)	18151
모뎀제조	32201	모자소매	52419
모드아크릴섬유제조	24401	모자용금형제조	29394
모래갈기공사(건축구내)	46499	모자이크공사	46491
모래도매	51512	모자이크용유리세공품제조	26199
모래뿌리기서비스(도로 등)	90300	모자이크큐브유리도매	51513
모래선별	12123	모자이크큐브제조(비내화)	26232
모래소매	52619	모자장식물제조	17999
모래채취(건설 및 공업용)	12123	모자제조(가죽제)	18151
모래취부공사	46491	모자제조(경기용)	36939
모래취부기제조	29194	모자제조(조물제품; 밀집모자 등)	20242
모루(anvil)제조	28933	모자제조(직물, 모피, 가죽제)	18151
모르타르제조(내화용)	26229	모자제조(편조모자)	17329
모르타르제조(비내화; 물침가안된)	26321	모자제조(플라스틱제)	25299
모르타르혼합기제조	29332	모자편조	17329
모발건조기제조	29512	모정방기제조	29359
모발습도계제조	33214	모조귀석제조	26199
모발제거기제조	29512	모조산호제조	26199
모발제품제조	36972	모조신변장식품도매	51417
모범택시운행	60231	모조신변장식품제조(귀금속 제외)	36971
모빌랙제조(금속제)	36191	모조장식품도매	51473
모사권기제조(수동식)	29359	모조장식품소매	52662
모사도매(소매용 제외)	51732	모조장식품제조	36973
모사면제조(습)	17999	모조장신용액세서리소매	52419
모사방직	17103	모조장신용품제조(귀금속제 제외)	36971

사 업 의 종 류	산업분류	사 업 의 종 류	산업분류
모조장신품도매	51417	모패류생산	05213
모조장신품소매	52419	모페드제조(발동기가 달린 자전거)	35910
모조진주제조(유리제)	26199	모편조물제조(원단)	17310
모조켓거트제조(섬유제)	17994	모편조원단제조	17310
모주제조	15521	모포류제조	17911
모직기계제조	29359	모포제조(담요)	17911
모직기도매	51819	모포제조(전기식)	29511
모직기제조	29359	모표백가공	17401
모직물날염가공	17403	모피가공	18201
모직물도매	51733	모피가공용기계제조	29359
모직물소매	52419	모피갈개제조(인조)	18203
모직물염색	17402	모피갈개제조(천연)	18202
모직물정련	17402	모피냉장창고운영	63202
모직물제조	17203	모피덮개제조(인조)	18203
모직물직조(특수직물 제외)	17203	모피덮개제조(천연)	18202
모직물직조(특수직물)	17209	모피도매(원피)	51209
모직물표백	17402	모피디자인서비스	74609
모터결합완구제조	36942	모피마무리가공	18201
모터도매	51896	모피매트제조(인조)	18203
모터보트제조(오락 및 경기용)	35120	모피모자도매	51416
모터사이클경주장운영	88313	모피모자제조	18151
모터사이클부품제조	35910	모피목도리도매	51416
모터사이클수리(판매와분리된)	92220	모피수출입	51209
모터사이클용클러브제조	36939	모피염색가공	18201
모터사이클용엔진제조	35910	모피용재봉기제조	29351
모터사이클용재생타이어제조	25112	모피의류도매	51416
모터사이클용타이어제조	25111	모피의류소매	52416
모터사이클용튜브제조	25111	모피의류제조(천연모피)	18202
모터사이클임대	71129	모피의복도매	51416
모터사이클제조(휠)	35910	모피의복제조(천연모피)	18202
모터사이클차체제조	35910	모피이불제조(인조)	18203
모터속도조정기제조	31202	모피이불제조(천연)	18202
모터수리(비전기식)	92399	모피장갑도매	51416
모터수리(전기식)	92123	모피장갑제조	18152
모터시동기제조	31202	모피장식품제조	36973
모터시동조정기제조	31202	모피재킷제조(천연모피)	18202
모터정지조정기제조	31202	모피제의복액세서리도매	51416
모터제네레이터제조	31101	모피제의복액세서리제조(인조:모자,장갑 제외)	18203
모터제조(기압식 및 유압식)	29121	모피제의복제조(천연모피)	18202
모터제조(전기식)	31101	모피제조(원모피처리, 가공)	18201
모터제조(크랭크회전식)	31911	모피제조(인조)	18203
모터제조(항공기)	35321	모피제조(천연)	18202
모터펌프소매	52539	모피제품도매	51416
모텔	55112	모피제품세탁서비스(가정용품)	93912
모티싱기제조(목재가공용)	29299	모피제품제조(인조; 모자, 장갑 제외)	18203
모피일직물제조	17209	모피제품제조(천연)	18202

사 업 의 종 류	산업분류	사 업 의 종 류	산업분류
모피처리기제조	29352	목도리제조(천연모피제품)	18202
모피코트제조(천연모피)	18202	목도리제조(편조제품 제외)	18159
모피쿠션제조(천연모피)	18202	목록부출판(서적)	22110
모피피혁제품크리닝서비스(산업사용자)	93911	목마임대	88919
모험투자회사	65939	목면제조	20102
모형관람시설운영	88919	목모시멘트판제조	26324
모형디자인서비스	74602	목모제조(목분 및 목면 등)	20102
모형시설운영(관람장)	88919	목발보조기제조	33192
모형장난감제조(인형 제외)	36942	목분제조	20102
모형제작학원	80929	목선건조	35113
모형제조(산업용금형)	29394	목세공공사(실내장식)	46412
모형제조(설명 및 전시용)	36975	목욕용가운제조	18120
모형활자제조(인쇄용)	29393	목욕용가향염제조	24333
모혼방사제조	17103	목욕용염제조(가향한것, 비누 제외)	24333
목(우드)나프타제조	24113	목욕용제품류제조(화장품류 ; 비누제외)	24333
목(우드)크레오소오프제조	24113	목욕용화장제품제조	24333
목(우드)타르유제조	24113	목욕탕운영	93121
목각판인쇄	22219	목욕통제조(금속제)	28994
목걸이도매(귀금속 제외)	51417	목욕통제조(도자기 및 자기제)	26212
목걸이도매(귀금속제)	51492	목욕통제조(플라스틱제)	25222
목걸이디자인서비스	74609	목장(고기소사육)	01212
목걸이소매(귀금속)	52650	목장(돼지사육)	01220
목걸이제조(가죽제)	36971	목장(젓소사육)	01211
목걸이제조(귀금속 및 귀석)	36910	목장갑도매	51417
목걸이제조(귀금속 제외)	36971	목재가공기계제조	29299
목공구소매	52611	목재가공용박피기제조(경물질가공용)	29299
목공기계장비도매	51813	목재가공용톱기계제조	29299
목공기계제조	29299	목재도매	51511
목공물도매(문 및 창호 제외)	51511	목재도장처리	20103
목공물부착공사(실내장식)	46412	목재마루갈기공사	46412
목공물제조(통 및 통테제조)	20239	목재무늬목도매	51511
목공밀링기제조	29299	목재방부처리	20103
목공선반제조	29299	목재분쇄물제조	20102
목공소운영(문, 창호제조 제외)	20229	목재생산(벌목사업체)	02020
목공소운영(문, 창호제조)	20221	목재수입	51511
목공예품소매(가구 제외)	52539	목재약품처리	20103
목공예품소매(예술품)	52661	목재용톱제조	28934
목공용자동대패제조	29299	목재운반이동서비스(벌목장내)	02030
목공품제조(건축용 ; 문, 창틀 제외)	20229	목재주약처리(목재)	20103
목관악기도매	51472	목재중개	51109
목관악기소매	52512	목재착색가공	20103
목관악기제조	36929	목재페인트처리	20103
목관제조	36999	목재표면처리서비스(표면가공 제외)	20103
목금제조(악기)	36929	목재하치장운영(보관료받음)	63209
목기제조	20292	목제가구광택제제조	24334
목나프타제조	24113	목제가구도매(가정용)	51441

사 업 의 종 류	산업분류	사 업 의 종 류	산업분류
목제가구소매	52520	목제용기제조	20239
목제가구제조(나전철기 제외)	36129	목제위생저제조	20292
목제가스킷제조	20293	목제이쑤시개제조	20292
목제가정기기용캐비닛제조	36129	목제인테르제조	24113
목제거울틀제조	20293	목제인형제조	36941
목제건구도매(문 및 창호 제외)	51511	목제장식품제조	20293
목제건물제조(문 및 창틀 제외)	20229	목제절목상자제조	20239
목제건조기제조	29399	목제젓가락제조	20292
목제골제조(신발용)	20291	목제조상제조(예술품 제외)	20293
목제공구제조	20291	목제주방용품제조	20292
목제공기제조	20292	목제창문제조	20221
목제그림틀제조	20293	목제창문틀제조	20221
목제기구제조	20291	목제창호설치공사	46422
목제칼판류제조	20231	목제칩제조	20102
목제난간제조	20229	목제칼집제조	20293
목제닭우리제조(운반용 제외)	20299	목제캐비닛제조	36129
목제담배함제조(장식용)	20293	목제케이블드럼제조(권선용)	20239
목제대들보제조	20229	목제케이스제조(포장 및 운반용)	20239
목제대접제조(공기)	20292	목제코트걸이제조(비입식)	20299
목제도구제조	20291	목제캡제조	20299
목제도시락제조	20239	목제크레이트제조	20239
목제동물수송용우리제조	20239	목제텃제조	20239
목제드럼제조(권선용)	20239	목제툽밥제조	20102
목제류건조기제조	29399	목제통제조	20239
목제리일제조	20299	목제파티클보드제조	20212
목제모조신변장식품제조	36971	목제판제조(적재용)	20231
목제무늬목도매	51511	목제펠프용툽밥제조	21110
목제문틀제조	20221	목제펠프제조	21110
목제밥주걱제조	20292	목제포장용기제조	20239
목제배럴제조	20239	목제품도매(가정용)	51442
목제배트제조	20239	목제품소매(장식품)	52662
목제보빈제조	20299	목제품제조(완구용 ; 인형 제외)	36942
목제보석상자제조(장식용)	20293	목제함제조(기구용)	20299
목제부채제조	20299	목제형(型)제조(신발제조용)	20291
목제비계제조	20229	목제화물상자제조	20239
목제사진틀제조	20293	목제회의용의자제조	36129
목제상자도매(가정용 절목상자)	51442	목조가구제조(나전철기 제외)	36129
목제상자제조(포장 및 운반용)	20239	목조공예품도매(가구 제외)	51473
목제섬유판제조	20212	목조공예품소매	52661
목제스풀제조	29352	목조순항선건조(여객선)	35113
목제식탁용품제조	20292	목조어선건조	35113
목제신발제조	19302	목조완구제조(비승용)	36942
목제안락의자제조	36129	목조유람선건조	35113
목제어선제조	35113	목조인형도매	51473
목제여물통제조	20299	목조인형소매	52643
목제옷걸이제조(비입식)	20299	목조인형제조	36941

사 업 의 종 류	산업분류	사 업 의 종 류	산업분류
목조장식공예품제조	20293	몰탈시멘트도매	51512
목조장신구제조	20293	못도금가공(수수료 또는 계약)	28922
목조화물선건조	35113	못도매	51522
목창호제조	20221	못뽑기제조	28933
목초가공(사료용 ; 절단, 분쇄 제외)	15330	못소매	52611
목초용기계제조	29310	못제조	28941
목초재배	01140	묘목도매	51202
목초종자정전기제조	29310	묘목소매	52691
목축(고기소사육)	01212	묘목식부도급(산림수)	02030
목축(젖소사육)	01211	묘목육묘(조립용)	02011
목축(젓양)	01291	묘목재배(임업용 제외)	01123
목축용사료제조	15330	묘목재배(임업용)	02011
목크레오스트제조	24113	묘목제조(임업용)	02011
목크레오스오프제조	24113	묘석도매	51599
목타르유제조	24113	묘석소매	52619
목타르제조	24113	묘지개발분양	93922
목탄도매	51711	묘지관리(벌초 등)	93922
목탄생산	24113	묘지관리서비스	93922
목탄소매	52671	묘지분양	93922
목탄제조(셸 및 너트탄, 숯 등)	24113	묘지임대	93922
목판제조(인쇄용)	22221	묘지조성공사(계약)	45110
목피채취(야생)	02013	무 냉동품생산(농가 제외)	15139
목함제조(기구용 ; 포장 및 운반용 제외)	20299	무계목강판제조	27132
목형모형제작	20291	무래도고가차량여객운행(정기노선)	60219
목형제조(신발골)	20291	무기루미노퍼제조	24132
목형제조기계제조	29299	무기비금속산화물제조	24129
목형주형제조	29394	무기산화물제조	24129
목화재배	01140	무기산화물제조	24129
몰드베이스제조(주형 및 금형)	29394	무기산에스테르염제조	24119
몰드제조(제지용필프제)	21299	무기산에스테르유도체제조	24119
몰리브데넘대제조	27229	무기산에스테르제조	24119
몰리브데넘박제조	27229	무기용TNT제조	24394
몰리브데넘봉제조	27229	무기용뇌관장치초립	24394
몰리브데넘선제조	27229	무기용단도제조	28931
몰리브데넘슈트제조	27229	무기용대검제조	28931
몰리브데넘철제조	27112	무기용망원경제조	33329
몰리브데넘판제조	27229	무기용망원조준기제조	33329
몰리브데넘프로파일제조	27229	무기용무연화약제조	24394
몰리브덴광석정광활동	11209	무기용신관장치초립(카트리지 제외)	24394
몰리브덴광석채굴	11209	무기용신관제조	24394
몰리브덴반제품제조	27229	무기용칼제조	28931
몰리브덴압연제품제조	27229	무기용칼집제조	28931
몰리브덴압출제품제조	27229	무기용탄약제조	29400
몰리브덴정광생산	11209	무기용폭약제조	24394
몰리브덴정련	27219	무기용화약제조	24394
몰리브덴제련	27219		

사 업 의 종 류	산업분류	사 업 의 종 류	산업분류
무기유연제제조	24132	무선방향탐지기제조	33211
무기제조	29400	무선송수신기제조	32202
무기질도포지제조(원단상)	21124	무선원격유도장치제조	33211
무기질섬유방적사제조	17104	무선원격조절기기제조	33211
무기질판지제조(원단상)	21124	무선전신기제조	32202
무기화학연구	73101	무선전신서비스	64221
무기화합물도매	51721	무선전신용송신기제조	32202
무늬강판제조(구입강재 열간가공)	27121	무선전화기기수리	92122
무늬강판제조(제철 및 제강과 연관된)	27111	무선전화기도매	51893
무늬목단판도매	51511	무선전화기소매	52514
무늬목단판제조(합판용)	20211	무선전화기제조	32202
무늬목도매	51511	무선전화서비스	64221
무늬목박판제조(합판용)	20211	무선전화용송신기제조	32202
무늬유리제조(판유리가공)	26122	무선통신기기소매	52514
무늬판유리제조(1차유리 생산)	26111	무선통신기기제조	32202
무늬판유리제조(구입합판유리가공)	26122	무선통신방송장치제조	32202
무늬판유리제조(용융제품)	26111	무선통신서비스(전신·전화)	64221
무당(점술가)	93992	무선통신용교환기제조	32202
무당연유제조	15201	무선통신용중계기제조	32202
무대디자이너(자영)	87332	무선통신용용장치제조	32202
무대디자인서비스	74609	무선통신장비도매	51893
무대막도매	51412	무선통신장비수리	92122
무대막제조(벽가리개포함)	17913	무선통신장비제조	32202
무대설비설치서비스	87349	무선통신회선재판매(별정통신)	64291
무대의상디자인서비스	74609	무선팩시밀리제조	32202
무대의상입대	71304	무선호출기도매	51893
무대장식서비스	87349	무선호출기소매(삐삐)	52514
무대장치설치공사	46203	무선호출기제조(삐삐)	32202
무대장치입대	71290	무선호출서비스	64229
무대조명기구제조	31521	무선호출송신기제조	32202
무대조명서비스	87349	무선호출수신기제조(삐삐)	32202
무대조명장치제조	31521	무소매(채소)	52214
무도유흥주점(접객원없는)	55232	무수결정포도당제조	15322
무도장운영	88991	무수마레인산제조	24119
무동력항공기제조	35310	무수말레산제조	24119
무두질처리(원모피)	18201	무수석고제조	26313
무료급식소	86299	무수석고채굴(천연)	12111
무료양로시설운영(수용시설)	86110	무수암모니아제조	24129
무릎보호대제조(직물제)	17919	무수유지방제조	15201
무릎형밀링제조	29212	무수프탈산제조	24119
무브먼트제조(시계)	33401	무술도장운영	88391
무비카메라대물렌즈제조	33322	무스도매	51452
무빙위크웨이제조(에스컬레이터)	29162	무스소매	52320
무선기기제조(항해용)	33211	무스제조(헤어크림포함)	24333
무선마이크로폰제조(송신기부착된)	32202	무스탕절퍼도매	51416
무선방송장치제조	32202	무스탕코트도매	51416

사 업 의 종 류	산업분류	사 업 의 종 류	산업분류
무역(종합무역 ; 자기상품)	51910	목제조(생선목 제외)	15494
무역관련행정서비스	76229	문갑제조(나전철기제)	36122
무역선운행	61112	문갑제조(목제 ; 나전철기 제외)	36129
무역중개(오파상 ; 종합상품)	51103	문개폐기제조	28932
무연탄선광	10111	문공사(출입문)	46422
무연탄채굴(덕대포함)	10111	문구도매	51462
무염장품제조	15133	문구용유리제품성형제조	26191
무용가(자영)	87331	문구용종이제품도매	51462
무용개인교습소	80992	문구용종이제품제조	21291
무용교습소	80992	문구용지제조	21291
무용단운영	87322	문구용칼제조	28931
무용복입대	71304	문구용품도매	51462
무용소도구입대	71290	문구용품소매	52622
무용수(자영)	87331	문구용품제조(볼펜, 샤프)	36960
무용학원	80992	문구점(소매)	52622
무인경비시스템서비스(보안)	75913	문도매(각종 재료)	51513
무인자동도금기기제조(전기식)	29399	문방구점(소매)	52622
무장아찌제조	15133	문방구제조	36960
무재배(노지재배)	01121	문배주제조	15512
무재배(시설재배)	01152	문살건구도매	51511
무전기도매	51893	문살건구제조(목제)	20221
무전기부품제조	32202	문서교정서비스	75941
무전기소매	52514	문서라미네이팅기제조	29399
무전기제조	32202	문서발송대리서비스	75941
무전기주변장치제조	32202	문서복사서비스	75943
무전전화기부품제조	32202	문서세단기제조	30029
무절입식품제조	15133	문서수록용사진기제조	33322
무정전 전원장치제조(UPS)	31109	문서작성서비스	75941
무척추 수산물물탈각활동	15121	문서편집서비스	75941
무한케도식물도우저제조(자주식)	29331	문설치공사	46422
무한케도식트랙터제조	29331	문소매(출입문)	52619
무한케도제조(단공품)	28912	문손잡이제조(도자기)	26219
무해산업폐기물수집운반	90211	문신서비스	93999
무해폐기물매립장운영	90221	문어건제품생산(어로활동과 분리된)	15124
무해폐기물소각로운영	90221	문어냉동(어로활동과 분리된)	15123
무해폐기물처리(수집병행포함)	90221	문어염장품제조(조제품 제외)	15124
무협지대여	71302	문어조제품제조(훈제 및 조리식품)	15122
무협지도매	51463	문어포획(근해)	05112
무형재산권감정대리서비스	75992	문어포획(연안)	05113
무형재산권구매	65999	문어포획(원양)	05111
무형재산권증개서비스	75992	문예비평가서비스	87332
무형재산권평가대리서비스	75992	문예작품번역서비스	75941
무화과가공품제조(주스 제외)	15132	문자(표시)독취장치(OMR, OCR)	30013
무화과재배(노지재배)	01131	문제조(금속제)	28111
무화과재배(시설재배)	01152	문제조(목제)	20221
무화과채제조	15132	문제조(플라스틱제)	25229

사 업 의 종 류	산업분류	사 업 의 종 류	산업분류
문지금제조	28932	물리실험기계기구제조(측정기 용)	33211
문지방제조(목제)	20221	물리연구	73101
문지방제조(콘크리트)	26326	물리연구개발	73101
문직기제조(섬유산업용)	29359	물리요법서비스(유사의료)	85192
문짜도매(목제)	51513	물리요법연구	73103
문턱제조(목제)	20221	물리요법용기기제조	33199
문틀제조(금속제)	28111	물리적성분분석서비스(순도, 시험분석)	74411
문틀제조(목제)	20221	물리측정기기제조	33214
문틀제조(콘크리트제품)	26326	물리치료기도매(가정용)	51451
문틀제조(플라스틱제)	25229	물리화학연구	73101
문화원(외국)	99001	물막이공사(지반조성관련)	46112
문화유적지관리	88222	물물교환센터(중고가구)	52701
문화재건물건설	45221	물물교환센터(중고품소매 ; 가구,가전제품 제외)	52709
문화재보존행정	76212	물받이설치공사	46127
문화재전시관운영	88221	물비누제조	24332
문화학연구	73209	물성물리연구	73101
문화행사기획서비스	75994	물수건대여	93913
문화행정사무서비스	76212	물수건세탁공급	93913
물가열기제조(비전기식 ; 가정용)	29520	물수건제조(종이제)	21292
물가조사서비스	74210	물수건제조(직물제)	17919
물감소매(그림용)	52622	물엿도매	51329
물감제조(요업용)	24322	물엿제조	15322
물감제조(회화용)	36960	물질건조기제조(농산물 제외)	29399
물고기간유제조(정제안된)	15141	물질검사기기제조	33214
물고기건제품제조	15124	물질검사기수리	92123
물고기도매	51313	물질분석기구수리	92123
물고기박제제조	36975	물질성분검사서비스	74411
물고기비늘박제조	36975	물질시험기제조	33214
물고기소매(관상용)	52692	물질측정기수리	92123
물고기소매(신선, 건조, 냉동, 염장)	52213	물탱크소매	52619
물고기양식(해면)	05211	물탱크청소서비스	75923
물고기증개	51102	물펌프설치공사	46201
물고기통조림도매	51322	물푸레나무제재목제조	20101
물고기통조림제조	15122	물품감정평가서비스	75991
물고기포획(근해)	05112	물품보관야적장운영(보관료반음)	63209
물고기포획(내수면)	05120	물품보증보험	66032
물고기포획(연안)	05113	물품수송용기제조(도자기)	26213
물고기포획(원양)	05111	물품야적장운영(위험물 제외)	63209
물놀이기구임대(물놀이시설 제외)	71303	물품운반용망제품제조(끈,코디지,로프제품)	17932
물리검사용기기제조	33214	물품이동장비도매	51899
물리분석기기제조	33214	물품이동장비설치공사(콘도라,식기이동대 등)	46203
물리분석서비스	74411	물품이동장비제조(컨베이어시스템)	29162
물리시술원	85192	물품취급장비도매(수송장비 제외)	51899
물리시험기구도매	51894	물품취급장비임대	71290
물리시험서비스	74411	물품취급장비제조(구역내운반용트럭)	29161
물리시험용엑스선기기제조	33111	물품취급장비제조(연속이동식)	29162

사 업 의 종 류	산업분류	사 업 의 종 류	산업분류
물품포장용도자제용기제조	26213	미사일보관시설설치	45229
물품형량서비스	75991	미사일유도장치제조	33211
물흙통공사	46127	미사일제조	29400
물휴지제조	21292	미색지제조(원지 ; 백상지포함)	21122
뮤지컬공연기획서비스	87341	미생물배양액제조(의약품)	24212
뮤지컬극단운영	87321	미생물배양체제조(효모 제외)	24212
뮤지컬박스용메커니즘제조(악기용)	36929	미생물병연구	73101
뮤지컬박스제조	36929	미생물실험(수수료 또는 계약)	85122
뮤지컬소오제조	36929	미생물연구소	73101
뮤직비디오제작	87111	미생물제조(의약품)	24212
뮤직스κό어도매	51472	미생물조제배양체제조	24399
뮤추얼펀드관리	67123	미생물학연구	73101
뮤추얼펀드운영	65931	미소둔강판제조(냉간압연)	27122
물라이트채굴	12112	미송각재제조	20101
미가공농산물경매(과실, 채소 제외)	51101	미송원목생산	02020
미가공농산물중개(과실, 채소 제외)	51101	미송제재목제조	20101
미가공수산물중개	51102	미송판재제조	20101
미가공축산물경매(도축고기, 조란 제외)	51101	미술가	87332
미가공축산물중개(도축고기, 조란 제외)	51101	미술공예품소매(골동품)	52661
미가공커피도매	51319	미술관운영	88221
미강유제조(정제안된)	15142	미술교습소운영	80992
미강유제조(정제유)	15143	미술박물관운영	88221
미강조유제조	15142	미술사진소부서비스	74913
미곡도매	51201	미술용목탄제조	36960
미곡분제조	15312	미술인쇄물도매	51463
미곡정미기제조	29340	미술인쇄제판	22221
미곡지대(袋)제조(종이제)	21212	미술장식공사(실내공사)	46412
미과도매	51323	미술재료소매	52622
미과소매	52215	미술전시관운영	88221
미과제조(쌀과자)	15413	미술조각가	87332
미과제조기계제조	29340	미술품감정서비스	75991
미꾸라지포획	05120	미술품무역	51473
미끄럼틀제조	36932	미술품소매(화랑)	52661
미끼제조	36933	미술품임대	71309
미니골프장운영	88919	미술품자재제조	36960
미니버스대여	71129	미술품전시장임대	70112
미래상품거래중개(선물)	67122	미술품중개	51109
미량요소배합제품제조	24149	미술학원	80992
미러장치제조(홍행장용품)	36991	미숫가루제조	15312
미립자가속기제조	31999	미시경제연구	73201
미립자회로제조	32112	미식축구공제조	36939
미발제제조	24333	미숫가루제조	15312
미분도매(쌀가루)	51201	미싱기소매	52539
미분제조(쌀가루)	15312	미싱도매(가정용)	51449
미사일발사대설치공사	45129	미싱바늘제조	29351
미사일보관소용건물건설	45229	미싱수리서비스	92399

사 업 의 종 류	산업분류	사 업 의 종 류	산업분류
미싱제조	29351	민생치안행정	76404
미싱학원운영	80929	민속가구소매	52520
미에로화이바제조	15549	민속공예품소매	52662
미역가공품제조(채취업자 제외)	15125	민속박물관운영	88221
미역건조품생산(채취업자 제외)	15125	민속의상제조(남녀용)	18130
미역냉동품생산(채취업자 제외)	15125	민속장판소매	52612
미역도매	51313	민속주도매	51331
미역소매	52213	민속주점운영(접객요원없음)	55233
미역염장품제조(어업활동과 분리된)	15125	민속주제조(약주)	15521
미역채취(연안)	05113	미예품소매	52662
미용가위제조	28931	민원행정업무(지방행정민원)	76113
미용강습소운영	80929	민족종교단체	91914
미용기계기구소매(전기식)	52511	밀 도정	15311
미용기구도매(전기식)	51430	밀가루도매	51201
미용기구소매(비전기식)	52539	밀가루제조	15312
미용기제조(전기용)	29512	밀감조제품제조(주스 제외)	15132
미용서비스(얼굴마시지포함)	93112	밀국수제조	15440
미용실(미용서비스)	93112	밀기울제조(소맥피)	15312
미용실용의자제조	33193	밀도 자동제어장치제조(산업처리용)	33220
미용원(미용서비스)	93112	밀도매	51201
미용잡지출판(정기간행물)	22122	밀랍제품제조(장식용)	36973
미용재료도매(화장품)	51452	밀링기도매	51813
미용전기기구제조	29512	밀링도매	51813
미용제조교습소운영	88391	밀링머신제조	29212
미용학원운영	80929	밀링용공구제조	28934
미원도매	51329	밀링용그라인드스톤제조(프레임이없는 것)	26991
미장공사(건축물 벽면공사)	46491	밀링용금속절삭가공공작기계제조	29212
미장목공사	46412	밀링용밀스톤제조(프레임이없는 것)	26991
미장방수공사	46491	밀링커터제조	28934
미장원(미용서비스)	93112	밀분쇄	15312
미장합판제조	20211	밀소매	52211
미터기제조	33212	밀스톤제조(프레임이없는 것)	26991
미표백필프제조	21110	밀재배	01110
미혼보호호시설(수용시설)	86131	밀전분제조	15321
믹서기제조(가정용)	29519	밀조분제조	15312
믹서도매	51430	밀짚모자제조	20242
믹서소매(가정용)	52511	밀착식복사기제조	30021
믹서제조(가정용수동식기구)	28993	밀크도매	51324
민대구냉동(어로활동과 분리된)	15123	밀크로선제조	24333
민물고기도매	51313	밀크분리제품제조	15201
민물고기소매	52213	밀크알부민제조	24393
민물고기회집	55211	밀크제조(가공유)	15201
민박시설운영	55119	밀크중개	51102
민방위관련행정	76320	밀펠리트제조	15312
민사사건소송대리서비스(변호사)	74111	밀폐포장식품제조(훈제 및 조리식품)	15122
민사소송변호서비스(변호사)	74111	밍크모피제의류제조	18202

사 업 의 종 류	산업분류	사 업 의 종 류	산업분류
밍크모피제조(원모피처리)	18201	바다가재포획(원양)	05111
밍크생모피생산(도축관련)	15111	바다가재훈제품제조	15122
밍크코트도매	51416	바닷물고기도매	51313
밍크코트소매	52416	바다양식(해산물)	05211
밍크털제조(원모피처리)	18201	바다표범생모피생산(도축관련)	15111
밀창도매(신발)	51420	바다표범유지제조(정제유)	15143
밀창제조(신발용)	19303	바닥광택기제조(전동기부착 ; 가정용)	29519
바(접객원있는 주점)	55231	바닥광택서비스	75922
바가지제조(플라스틱제)	25299	바닥갈개도매	51592
바구니도매	51442	바닥갈개제조(고무제)	25199
바구니소매	52539	바닥갈개제조(섬유제)	17920
바구니제조(조물제품 ; 갈대, 대나무 등)	20242	바닥갈개제조(종이제)	21293
바구니제조(플라스틱제)	25299	바닥갈개제조(플라스틱제타일, 벽돌)	25221
바나나건제품제조	15132	바닥내장재도매	51599
바나나과자제조(설탕입힌 것)	15430	바닥덮개제조(강화플라스틱제)	25221
바나나도매	51311	바닥덮개제조(콘크리트제)	26325
바나나발효가공	15132	바닥미장공사	46491
바나나소매	52214	바닥확삭작업(건축물)	75922
바나나재배(노지재배)	01131	바닥운내기(건축물)	75922
바나나재배(시설재배)	01152	바닥정리공사	46499
바나나케익제조	15411	바닥청소공사	46499
바나나통조림제조	15132	바닥청소대행서비스(건축물)	75922
바나나퓨레파우더제조	15132	바닥피복제품제조(플라스틱제)	25221
바나듐광석채굴	11209	바닥회반죽공사	46491
바나듐산염제조	24129	바둑게임용구소매	52643
바나듐제조	27219	바둑교습소운영	80999
바나듐지급제조(제련·정련)	27219	바둑교실운영	88994
바나듐합금철제조	27112	바둑시설운영	88994
바늘도매(뉴시용)	51473	바둑용구소매	52643
바늘도매(재봉기용)	51819	바둑용품도매	51473
바늘상자제조(목제)	20299	바둑제조	36949
바늘제조(금속 ; 미싱 및 자수용 제외)	28999	바둑판제조(목제)	20299
바늘제조(뉴시용)	36933	바디제조(섬유산업용)	29359
바늘제조(시계용)	33402	바디페인팅제조	24333
바늘제조(재봉기 및 자수기용)	29351	바라제조	36924
바늘제조(주사용)	33199	바랙터제조(가변용량다이오드)	32111
바니쉬도매	51591	바렐올젠제조	36929
바니쉬소매	52619	바렐제조(운동용)	36931
바니쉬제거제제조	24321	바로미터형지시입력계제조	33214
바니쉬제조	24321	바름분제조(구입한바름)	27290
바니스용브러쉬제조	36995	바름산화물제조	24129
바니스제조	24321	바름염도매	51721
바다가재냉동(어로활동과 분리된)	15123	바름염제조	24129
바다가재염장품제조	15122	바름염화물제조	24129
바다가재포획(근해)	05112	바름제조	24129
바다가재포획(연안)	05113	바름채굴	11209

사 업 의 종 류	산업분류	사 업 의 종 류	산업분류
바리스터제조(열저항기 제외)	32194	바지락냉동(어로활동과 분리된)	15123
바리칸소매(전기식)	52511	바지락양식(바다)	05211
바리칸제조(전기식 제외)	28931	바지락염장품제조(조제품 제외)	15124
바리칸제조(전기식)	29512	바지락통조림제조	15122
바리케이드제조(금속제)	28113	바지락포획(연안)	05113
바리콘제조(가변축전기)	32193	바지류제조(가죽제)	18143
바바수유정제유제조	15143	바지류제조(근무복 및 평상복)	18142
바바수유제조(식물성 ; 정제안원)	15142	바지류제조(여자용정장)	18112
바바수유제조(정제유)	15143	바지류제조(정장류)	18111
바벨소매	52641	바지류제조(편조제품)	17321
바이러스제조	24212	바지수선서비스	92391
바이메탈식온도계제조	33214	바지제조(유아 및 아동복)	18144
바이메탈용철강제조	27119	바켓제조(양동이 ; 금속제)	28991
바이브레이터도매(가정용안마기)	51430	바퀴달린운반용통제조	35990
바이브레이터에어펌프제조(기체용)	29123	바퀴벌레방제소독서비스	75921
바이브레이터에어펌프제조(액체용)	29122	바퀴벌레제거제제조(가정용)	24311
바이브레이터제조(가정용안마기)	29512	바트용접기제조	29291
바이브레이터제조(수지식)	29292	박격포제조	29400
바이스부품제조	28933	박격포탄단체제조	29400
바이스제조(수공구)	28933	박람회기획	75994
바이스제조(전자석, 영구자석)	31992	박람회대행서비스(과학, 농업 제외)	75994
바이올린교실운영	80992	박람회장운영(과학 및 문화)	88221
바이올린도매	51472	박람회장운영(농업)	88999
바이올린소매	52512	박람회장운영(상업 및 산업)	75994
바이올린수리서비스	92392	박력밀가루제조	15312
바이올린제조	36922	박리질석제조	26993
바이트게이지제조	33212	박물관건설	45221
바이트도매	51522	박물관운영	88221
바이트열처리(수수료 및 계약)	28921	박스도매	51739
바이트제조(호환용)	28934	박스재활용품수집판매(폐기물처리업체 제외)	51731
바이트홀더제조	29299	박스제조(금속제, 전화박스)	36191
바이폴라IC제조	32112	박스제조(목제)	20239
바이폴라제조(선형집적회로)	32112	박스제조용기계제조(종이용기계제조용)	29391
바이폴라직접회로제조	32112	박스판매	52619
바인더도매(농업용기계)	51811	박엽인쇄용원지제조	21122
바인더제조(농업용)	29310	박엽지제조(인쇄용지 ; 원지)	21122
바인더제조(종이제 ; 사무용)	21291	박엽지제조(특수박엽지)	21129
바인더프레스가공	28913	박자목제조	36929
바제조(구입장제냉간가공)	27122	박절기제조(비금속)	29299
바제조(동 및 동합금)	27221	박절기제조(악기)	36929
바제조(동·알루미늄 제외)	27229	박제소매(동물)	52662
바제조(알루미늄, 알루미늄합금)	27222	박제제조(동물)	36975
바제조(운동구용)	36931	박제조(동 및 동합금)	27221
바제조(치과용)	33191	박제조(동·알루미늄 제외)	27229
바주카포제조	29400	박제조(알루미늄, 알루미늄합금)	27222
바지락건제품생산	15124	박제표본제조	36975

사 업 의 종 류	산업분류	사 업 의 종 류	산업분류
박제품소매(교시용모형포함)	52662	반바지도매	51413
박제품제조	36975	반바지제조(편조제품 제외)	18142
박질강관제조	27132	반바지제조(편조제품)	17321
박판제조(동 및 동합금)	27221	반발효차제조	15492
박판제조(동·알루미늄 제외)	27229	반사경제조(광학용품)	33321
박판제조(목재; 얇은판)	20211	반사경제조(눈, 후두, 귀 등의 검사)	33199
박판제조(알루미늄, 알루미늄합금)	27222	반사유리제조(판유리가공품)	26122
박피기제조(목재)	29299	반사판유리제조(1차유리)	26111
박하뇌제조	24392	반상계전기제조	31201
박하유제조	24392	반성강재제조	27111
박하재배(노지재배)	01140	반성코크스분류카본제조	23100
박하재배(시설재배)	01159	반성코크스제조	23100
반강화판유리제조	26122	반송기계제조(유선통신용)	32201
반고정식가변저항기제조	32194	반송기용시험장치제조	33213
반고체합성연료제조	36994	반송기제조(도정용)	29340
반귀석제조(합성 또는 재생)	36910	반송용통신기제조(유선통신용)	32201
반도체IC제조	32112	반송장치용부속장치제조(유선)	32201
반도체검사용기기제조	33214	반송장치제조(유선통신용)	32201
반도체단자제조	32111	반송케이블제조(절연금속선)	31301
반도체도매	51896	반송통신기기부분품제조	32201
반도체디바이스제조	32111	반송통신기기제조(무선)	32202
반도체부품제조	32111	반송통신기제조(유선)	32201
반도체분석용기기제조	33214	반송통신용기기제조(유선통신용)	32201
반도체삽입기계제조(반도체제조용)	29360	반송통신조직용특수장치제조(유선)	32201
반도체센서제조(조립된)	32199	반암채굴	12121
반도체소자경면가공	32111	반응개시체제조	24399
반도체소자제조	32111	반응그릇제조(내화용)	26229
반도체웨이퍼가공용광택기제조	29299	반응성염료도매	51722
반도체웨이퍼가공용연마기제조	29299	반응성염료제조	24132
반도체웨이퍼제조용스핀드라이어제조	29199	반응성염료조제품제조	24132
반도체재료도평용이온주입기제조	31999	반응촉진체제조	24399
반도체제거기계제조(반도체제조용)	29360	반자동세탁기제조(가정용)	29519
반도체제조	32111	반죽기제조(광물처리용)	29332
반도체제조용계산용구제조	33212	반지도매(귀금속제)	51492
반도체제조용급속도급기제조	29399	반찬가계(소매)	52219
반도체제조용기계장비제조	29360	반찬류제조(절임식품)	15133
반도체제조용길이측정용구제조	33212	반찬소매	52219
반도체제조용설계용구제조	33212	반찬제조(채소절임식품)	15133
반도체제조용제도용구제조	33212	반창고도매	51451
반도체조립기계장비제조	29360	반창고제조	24230
반도체집적회로제조	32112	반콜로이드흑연제조	26994
반도체칩제조	32111	반투명광택지제조	21129
반도체코팅머신제조(도포기)	29360	반표백펄프제조	21110
반도체특성측정기제조	33213	반합성단섬유제조(방적준비안한)	24402
반동기관제조(각종용)	35321	반합성단섬유제조(방적준비한)	17104
반려암채굴분쇄	12122	반합성단섬유직물제조	17201

사 업 의 종 류	산업분류	사 업 의 종 류	산업분류
반합성섬유도매(산업용)	51732	발전기수리	92119
반합성섬유방직사제조	17104	발전기제조(내연기관용)	31911
반합성섬유직물제조	17201	발전기제조(자전거용)	31912
반합성섬유혼방단섬유사제조	17104	발전기제조(전기발전기)	31101
반합성유기폴리머섬유제조	24402	발전램프제조	31510
반합성장섬유단사제조	24402	발전변압기제조	31102
반합성장섬유복합사제조	17104	발전선제조	35119
반합성장섬유직물제조	17201	발전설비설치공사	45125
반합성장섬유텍스춰드사제조	24402	발전소	40110
반합성장섬유도우제조	24402	발전소건설(도급)	45222
반합성케이블사제조	17104	발전소공사도급	45125
반화학골심지제조	21123	발전소발전설비공사	45125
반화학목제펠프제조	21110	발전소용건물건설(도급)	45222
반화학펠프제조(섬유질셀룰로오스)	21110	발전소증기터빈제조	29119
반화학후로팅지제조(골심지)	21123	발전시설공사	45125
반침대제조(콘크리트제)	26326	발전용보일러제조(과열수)	28132
반침용지주제조(금속제)	28113	발전용수차도매	51896
발관리서비스	93112	발전용수차제조	29119
발광다이오드제조	32111	발제조(조물제품; 대나무, 갈대 등)	20242
발광도료제조	24321	발전기제조	31999
발광분광분석장치제조	33214	발전장치용부품제조(항공기용)	35322
발레강습	80992	발코니설치공사	46492
발레교실운영	80992	발코니제조(금속제)	28112
발레단운영	87322	발파공사(건축물해체)	46111
발레르산염제조	24119	발파공사(지반조성관련)	46112
발레르산제조	24119	발판가설공사(건축관련)	46123
발레무용단운영	87322	발판제조(목제)	20299
발레용신발제조	19302	발포고무제품제조	25199
발레학원운영	80992	발포성포도주제조(삼페인)	15529
발목보호대제조(직물제)	17919	발포성형플라스틱제품제조	25291
발사기계기구제조(탄약발사용)	29400	발포스티로폼도매	51599
발사기제조(무기)	29400	발포스티로폼제조	25291
발삼정제제조	24392	발포스티로폼제품제조	25291
발생로(노)제조	29150	발포스티롤용금형제조	29394
발생로가스제조	40200	발포제도매	51721
발성영사장치제조	33322	발포제제조(발포형)	24399
발신전용무선전화기제조	32202	발포폴리스틸렌제조	25291
발아억제제제조(농업용)	24312	발포폴리에틸렌시트제조	25291
발아촉진제제조(농업용)	24312	발한제제조	24221
발안기제조(농업용)	29310	발화석제조(라이터용)	36994
발연통제조	24394	발화합금제조(라이터용 등)	36994
발연황산제조	24129	발효가당유제조	15201
발전(전력)	40110	발효기제도매(식품가공용)	51819
발전기도매	51896	발효기제제조(식품가공용)	29340
발전기설계관리서비스	74329	발효밀크제조	15201
발전기세트제조	31101	발효버터제조	15201

사 업 의 종 류	산업분류	사 업 의 종 류	산업분류
발효사료제조	15330	방법경보기제조	31991
발효생선제조(조미조제식품)	15122	방법경보장치제조	31991
발효아세트제조	24119	방법기구소매(가스총)	52539
발효연구	73101	방법기기설치공사(전기)	46312
발효유도매	51324	방법도구도매(가정용)	51449
발효유소매	52221	방법벨제조(비전기식)	28999
발효유제조	15201	방법창제조(금속)	28111
발효유제품제조	15201	방법케비닛제조(금속제)	36191
발효조미료제조	15453	방부제도매	51722
발효주도매	51331	방부제소매	52699
발효주제조(생강주, 유자주 등)	15529	방부제제조	24399
발효주제조(탁주)	15521	방부처리목재제조	20103
발효크림제조	15201	방사(紡絲)기제조(화학섬유용)	29392
발효포도주제조	15529	방사(紡絲)노즐제조(금속제)	29130
발효학연구	73101	방사(紡絲)염색처리	17401
밤가공품제조(농가 제외)	15132	방사(紡絲)펄프제조(액체용)	29122
밤껍질제거활동(농가 제외)	15132	방사(紡絲)표백처리	17401
밤도매	51311	방사능측정분석기제조	33214
밤소매	52214	방사능측정서비스	74411
밤재배	01131	방사선경보기제조(전기식)	31991
밤조제식품제조	15132	방사선고주파발생기제조	33111
밤채취(농업사업체)	01131	방사선관련용품제조(의료용)	33111
밤탈각가공	15499	방사선기기용고주파발생기제조	33111
밤그릇도매	51442	방사선발생기제조	33329
밤그릇소매	52532	방사선방호복제조(고무제)	25192
밤상도매	51442	방사선보호복제조(고무제 제외)	18149
밤상제조(식탁 제외)	20292	방사선액면기제조	33214
밤술소매(비전기식)	52532	방사선영향연구	73101
밤주걱제조(목제)	20292	방사선응용계측기제조	33214
밤줄제조	17931	방사선장치도매	51894
밤줄제조기계제조(금속 및 섬유)	29399	방사선장치수리	92123
방갈로용조립목재제조	20229	방사선장치제조	33111
방갈로용패널제조(목제)	20229	방사선진단의원(병리검사)	85122
방갈로운영	55119	방사선측정기제조	33214
방독마스크제조	33199	방사성동위원소제조	23300
방독면제조	33199	방사성동위원소화합물제조	23300
방모기계도매	51819	방사성물질제조	23300
방모기계제조	29359	방사성물질폐기처리시설공사	45124
방모사도매(소매용 제외)	51732	방사성물질합금제조	23300
방모사제조	17103	방사성원소제조	23300
방모직물제조	17203	방사성원소화합물제조	23300
방모카드제조	29359	방사성폐기물수집운반	90230
방문교육서비스	80933	방사성폐기물처리	90230
방문판매(서적, 화장품, 정수기 등)	52893	방사펄프제조(기체용)	29123
방법경보기도매	51893	방석도매(침구류)	51412
방법경보기소매	52511	방석소매(침구류)	52411

사 업 의 종 류	산업분류	사 업 의 종 류	산업분류
방식제조(침구류)	17911	방수지도매	51739
방식커버제조	17911	방수지소매	52612
방송광고매체판매대리서비스	74592	방수판제조(플라스틱제)	25221
방송국설비공사	46322	방수포장지제조	21124
방송국장치제조	32202	방습용아스팔트제조	26922
방송기기제조(무선통신장치)	32202	방습지제조(가공원지)	21124
방송기기제조(유선통신장치)	32201	방습포장지도매(원지)	51739
방송기수리	92122	방앗간(정미소)	15311
방송사광고대리(방송사와독립된)	74592	방앗간활동(떡가루제조)	15312
방송사광고판매대리	74592	방어포획(근해)	05112
방송서비스(TV)	87212	방어포획(연안)	05113
방송서비스(라디오)	87211	방어포획(원양)	05111
방송송신소	64299	방역용약제제조(농업용)	24312
방송수신기제조	32300	방역작업서비스(공공지역)	75921
방송용VTR제조(방송용녹화장치)	32300	방역제도매	51451
방송용영화제작(프로그램제작)	87114	방열공사	46202
방송용장비도매	51893	방열기부분품제조(중앙난방보일러용)	28121
방송용증폭기제조(P.A앰프)	32300	방열기제조(가정용 ; 비전기식)	29520
방송용텔레비전카메라제조	32202	방열기제조(자동차용)	34309
방송장비수리	92122	방열기제조(중앙난방보일러용)	28121
방송장비제조	32202	방열단열제도매	51599
방송장치도매	51893	방열복제조(고무제 제외)	18149
방송전송기제조(유무선)	32202	방열제도매	51599
방송중계기수리	92122	방염제제조	24399
방송중계서비스	64299	방울술제조	17999
방송중계송신기제조	32202	방위원소폐수처리시설공사	45124
방송통신고등학교	80212	방음공사	46202
방송통신기기제조	32202	방음벽세척서비스	75922
방송통신대학	80302	방음시설공사(방음벽설치공사포함)	46202
방송프로그램공급(케이블 및 위성방송용)	87221	방음용재료도매	51599
방송프로그램제작(방송과 결합안된)	87114	방음용펠트제조(섬유제 ; 펠트직물 제외)	17993
방수가공(도포)	17995	방음유리제조	26122
방수가방제조	19211	방음제도매	51599
방수골판지제조	21211	방음재제조(도료)	24321
방수공사	46491	방음재제조(석면 및 압면제)	26993
방수도료도매	51722	방재기구도매(산업용)	51899
방수도료제조	24321	방재용장갑제조	18152
방수복제조	18149	방적견사제조	17101
방수시멘트제조	26311	방적기제도매	51819
방수신발제조	19302	방적기제조	29359
방수액도매	51591	방적사도매(소매용 제외)	51732
방수원지제조	21124	방적사업색처리	17401
방수장치제조(항공기용)	35322	방적사제조(마섬유)	17109
방수제제조(도료 제외)	24399	방적석면제조	26993
방수조제품제조(황산침가제)	24399	방적용고무롤러제조	25191
방수지(紙)제조(가공지)	21124	방적용금속보빈제조	28999

사 업 의 종 류	산업분류	사 업 의 종 류	산업분류
방직용보조기계제조	29359	방책제조(금속제)	28113
방직용스핀들제조	29359	방청유도매	51739
방직용혼타면기계조	29359	방청유제조	23221
방직원료도매	51411	방청제도매	51739
방직준비기계조	29359	방청제제조(금속녹방지용)	24399
방전가공(금속표면피복가공)	28924	방청지(紙)제조(가공원지)	21124
방전가공기계조	29211	방청처리가공(금속제품 ; 수수료, 계약)	28923
방전관용안정기제조	31104	방축기도매	51899
방전관제조	32191	방축기제조(섬유용)	29352
방전등기구제조	31521	방충망소매	52619
방전등도매	51896	방충망제조(끈, 코디지, 로프제품)	17932
방전등제조	31104	방충제도매(가정용)	51451
방전램프용안정기제조	31104	방충제도매(농약)	51723
방전램프제조(자외선, 적외선램프 제외)	31510	방충제소매(가정 및 위생용)	52311
방전물리연구	73101	방충제제조(가정용 및 위생용)	24311
방전방식가공공작기계제조	29211	방충제제조(농업용)	24312
방전절삭기계제조	29211	방충지제조	21124
방제기계부품도매(농업용)	51811	방취제도매(인체용)	51452
방제기계제조(농업용)	29310	방취제소매(인체용)	52320
방제기계제조(조수용)	29310	방취제제조(실내용 ; 인체용 제외)	24334
방제용항공기입대(중사달린)	62200	방취제제조(인체용)	24333
방직기계도매	51899	방취조제품제조(실내용 ; 인체용 제외)	24334
방직기계수리서비스	92119	방취향료도매	51739
방직기계제조	29359	방카유제조(경질중유)	23210
방직기도매	51819	방파제건설	45123
방직기용특수자기(磁器)제조	26213	방파제용콘크리트블록제조	26325
방직용건사도매	51732	방폭등기구제조	31521
방직용면도매	51732	방폭전기제조(모터 등 회전전기)	31101
방직용면사도매	51732	방폭전기제조(조명기구)	31521
방직용모도매	51732	방한칩구제조(섬유제품)	17911
방직용분무기제조	29194	방향계전기제조	31201
방직용사도매	51732	방향성물질제조	24392
방직용섬유도매(소매용 제외)	51732	방향용제품류제조(화장품용)	24333
방직용섬유사도매(소매용 제외)	51732	방향유도기제조(방향탐지기)	33211
방직용섬유재료제서류가방제조	19211	방향유제조(정유)	24392
방직용섬유제지갑제조	19212	방향유제품제조	24392
방직용섬유제핸드백제조	19212	방향제도매(화장품)	51452
방직용섬유제호스제조	17999	방향족계유도품제조	24111
방직용알루미늄보빈제조	28999	방향족모노아민에스테르제조	24119
방직용인피섬유직물제조	17209	방향족모노아민염제조	24119
방직용화학섬유도매	51732	방향족모노아민제조	24119
방직용화학섬유사도매	51732	방향족모노카복시산제조	24119
방직준비기계제조	29359	방향족용제제조	24321
방진고무제품제조	25191	방향족폴리카복시산제조	24119
방진마스크제조(직물제)	17919	방향지시기제조(자동차용)	34309
방진안경제조	33310	방향지시기제조(자전거용)	35920

사 업 의 종 류	산업분류	사 업 의 종 류	산업분류
방향키제조(항공기용)	35322	배달판매(우유, 신문, 잡지 등)	52892
방향타제조(항공기용)	33211	배도매(과일)	51311
방향탐지기제조	33211	배도장공사(선박)	46411
방향탐지용컴퓨터제조	33211	배드민턴경기장운영(실내; 관람석갖춘)	88311
방호복제조(고무의복)	25192	배드민턴공제조	36939
방화기구소매	52699	배드민턴라켓제조	36939
방화문도매	51513	배드민턴서틀록제조	36939
방화셔터설치공사	46422	배드민턴용구도매	51474
방화셔터제조(금속)	28111	배드민턴용구소매	52641
방화용호스제조(섬유제)	17999	배드민턴용네트제조	36931
방화유리제조	26122	배드민턴용품제조(설치용품 제외)	36939
방화캐비닛제조(금속제)	36191	배드민턴장운영(경기장 제외)	88399
배계제조	17911	배드민턴제조	36939
배경간판제조(영화관)	36950	배럴제조(통포함; 목제)	20239
배관공급(열, 증기, 온수)	40300	배럴탐광석채굴	11209
배관공사(건물내부)	46201	배분기기제조(배전기)	31202
배관도매(금속관)	51602	배선공사(건물축조예연관된; 전기)	46312
배관도매(설치용)	51521	배선공사(토목; 진기)	46311
배관시설공사(전기 및 통신시설)	45129	배선판제조(강판)	27132
배관연결구류제조(비내화요업제)	26239	배선기구도매(소켓, 스위치, 애자)	51896
배관용강판제조	27132	배선기구용도자기제조	26213
배관용도자기도매	51512	배선기판제조	32192
배관용도자기제조(비내화요업제)	26239	배선단자제조	31201
배관용신축연결구류제조(주철제)	27131	배선세트제조(내연기관 및 기계용)	31911
배관용주철관제조	27131	배선용차단기제조	31201
배관장치도매(설치용)	51521	배선장치소매	52531
배관토목공사	45129	배선장치제조(내연기관 및 기계용)	31911
배구경기장운영(실내; 관람석갖춘)	88311	배선전기용품소매	52531
배구공도매	51474	배설차제조(비자주식, 철도용)	35201
배구공소매	52641	배소(焙燒)기제조(공업용)	29150
배구공제조	36939	배소(焙燒)기제조(전기식; 가정용)	29511
배구단운영	88321	배소(焙燒)로제조(공업용)	29150
배구심판	88329	배소매(과일)	52214
배구용품제조	36939	배소장치제조	29199
배구장설치장비제조	36931	배소전분제조	15321
배구코트도매	51474	배소황화철광제조	24129
배기가스연료량측정기제조	33216	배수관공사(건물내부)	46201
배기관제조(소음판포함)	34309	배수관공사(토목관련)	45129
배기장치수리(제조와 독립된)	92119	배수관도매(금속제)	51602
배기장치제조(산업용)	29173	배수관연결구류제조(플라스틱제)	25211
배기장치제조(자동차용)	34301	배수관제조(플라스틱제)	25211
배기장치제조(항공기용)	35322	배수기장관리(농업용)	01429
배나무묘목재배	01123	배수로공사(건물축조관련)	46121
배달서비스(사설; 소형물, 꽃, 음식 등)	64120	배수로공사(광산용지조성관련)	46112
배달용삼륜자전거제조	35920	배수로공사(토목)	45129
배달전문(김밥; 직접조리하여 배달)	55222	배수로유지관리(농업용)	01429

사 업 의 종 류	산업분류	사 업 의 종 류	산업분류
배수시설공사(건물내부)	46201	배지자수가공	17912
배수시설공사(관개시설)	45123	배지제조(귀금속제)	36910
배수시설공사도급(토목)	45129	배지제조(금속제 ; 귀금속제 제외)	28999
배수용도관도매(요업제)	51512	배지제조(자수제품)	17912
배수용도관제조(비내화요업제)	26239	배지제조(직물 ; 폭30cm미만)	17991
배수용콘크리트관제조	26326	배추소매	52214
배수코크제조(금속제)	29130	배추재배(노지재배)	01121
배수파이프라인공사	45129	배추재배(시설재배)	01152
배수펌프장운영	90110	배큐엄몰드제조(금형)	29394
배술제조(발효주)	15529	배큐엄보드도소매(신품 ; 차량용)	50202
배양기제조(유리제)	26129	배큐엄보드판매(도소매 ; 차량용)	50202
배양기제조(의료용)	33199	배터리도매(차량용 제외)	51896
배양이스트제조(효모)	15454	배터리도소매(차량용 ; 신품)	50202
배양제제조(조제제:미생물용)	24399	배터리도소매(차량용 ; 중고품)	50203
배양종자생산	01123	배터리수리(자동차경정비)	92212
배양토도매	51723	배터리용접기제조	29291
배양활성효모제조	15454	배터리제조(축전기)	31402
배양효모제조(이스트)	15454	배터리충전기제조	31109
배역대리서비스	87342	배터리충전서비스(자동차경정비)	92212
배우(자영)	87332	배터리판매(중고품)	50203
배우알선서비스	75122	배트도매(야구용)	51474
배우양성서비스	80992	배트소매(야구용)	52641
배재배(노지재배)	01131	배트제조(운동용)	36939
배전(전기)	40122	배튼보드제조(목제)	20211
배전공사(옥외)	46311	배팅글러브제조	36939
배전기스위치박스제조	31201	배풍기제조(산업용)	29173
배전기제조(내연기관용)	31911	배합고무라텍스제조	25191
배전두커피제조(원두커피)	15491	배합고무제조(라텍스포함)	25191
배전반도매	51896	배합비료농약도매	51723
배전반수리	92123	배합비료도매	51723
배전반용계기제조	31202	배합비료제조	24142
배전반용나이프스위치제조(배선용)	31201	배합사료도매	51203
배전반제조	31202	배합사료소매	52211
배전밸브제조(금속제)	29130	배합사료용혼합조제품제조	15330
배전선공사(지중선공사포함)	46311	배합사료제조(동물용)	15330
배전소	40122	배합원료제조(내화물용)	26229
배전용미터제조	33213	배합원료제조(프라스틱)	24153
배전용변압기제조	31102	배합토제조(화분용, 육묘용)	24149
배전용전기회로개폐기제조	31201	배합플라스틱원료제조	24153
배전용전기회로보호장치제조	31201	배합혼합비료제조(유기질비료)	24149
배전용전기회로접속장치제조	31201	백과사전도매	51463
배전케이블공사	46311	백과사전소매	52621
배전탑공사	46311	백과사전출판	22110
배조제품제조(주스 제외)	15132	백금광석채굴	11000
배주제조(발효주)	15529	백금소매	
배지소매	52662	백금신선재제조	

사 업 의 종 류	산업분류	사 업 의 종 류	산업분류
백금재생지금제조	27219	백제조(조물제품; 대나무, 풀 등)	20242
백금정광생산	11201	백제조(종이제)	21212
백금정련	27219	백철선제조(구입강재연신가공)	27123
백금정제	27219	백토채굴	12112
백금제련	27219	백파이프제조(관악기)	36929
백금제와이어클로드축매제제조	27219	백파이프제조(자전거부품)	35920
백금제조	27219	백필터식집진기제조	29174
백금제축매제제조	27219	백합구근생산	01123
백금지금제조(제련·정련)	27219	백합재배(노지재배)	01122
백금합금신선재제조	27229	백합재배(시설재배)	01152
백금합금제조	27219	백화점매장임대	70112
백동관제조	27221	백화점운영(907평이상; 3000㎡이상)	52111
백동선제조	27221	백화점인열대제조(판유리가공)	26122
백동제조	27211	밴드소(띠튐)튐날제조(제재용)	28934
백라이트유니트제조(LCD용)	32196	밴드소매(의약품)	52311
백류석채굴	12290	밴드활동(음악단체)	87322
백목제조	36960	밴조하프제조(악기)	36922
백미러제조(차량용)	26122	밸러스볼트제조	28941
백반식당(한정식, 돌솥비빔밥 등)	55211	밸러스트도매	51512
백부저제조	32300	밸러스트제조(구입한석분쇄)	26992
백삼분말제조	15495	밸브도매	51899
백삼엑스제조	15495	밸브부품제조(기계용; 금속제)	29130
백삼정제조	15495	밸브스케일제조	33214
백삼제조	15495	밸브용단조부품제조	28912
백삼차제조	15495	밸브유니트제조(금속; 액체, 기체조절용)	29130
백상지도매	51739	밸브제조(금속; 액체, 기체조절용)	29130
백상지제조(원지; 고급서적물용)	21122	밸브제조용유리판제조(1차유리)	26112
백색시멘트제조	26311	밸브플레이트제조(금속:액체,기체조절용)	29130
백색안료도매	51722	뱀사육	01299
백색안료제조(무기안료)	24131	뱀장어냉동(어로활동과 분리된)	15123
백선표시(도로에 백선포장)	46411	뱀장어양식(내수면)	05212
백스코프조립(자동차용)	34309	뱀장어포획(근해)	05112
백시멘트도매	51512	뱀장어포획(연안)	05113
백시멘트제조	26311	뱀장어포획(원양)	05111
백신독소제조(미생물배양액)	24212	뱀탕제조(1회용포장)	15497
백신제조(생리활성물질)	24212	버너도매(산업 및 상업용)	51899
백열등 도매	51443	버너부품제조	29150
백열등 소매	52531	버너소매(가정용)	52611
백열등 제조	31510	버너제조(비전기식; 난방·조리기기용)	29520
백열등기구 제조	31521	버니어캘리퍼스도매	51894
백열램프제조	31510	버니어캘리퍼스제조	33212
백열전구제조	31510	버니토우통조립제조	15122
백열전등기구제조	31521	버드나무제의자제조	36129
백운석채굴	12111	버미큐라이트블록제조(석면 및 암면제)	26993
백자소매(도자제)	52661	버미큐라이트소성	26999
백잡사제조(생사포함)	17101	버미큐라이트제조(석면 및 암면제)	26993

사 업 의 종 류	산업분류	사 업 의 종 류	산업분류
버본위스키제조	15519	버찌재배(시설재배)	01152
버새고기생산(도축)	15111	버찌조제품제조	15132
버새도축	15111	버켓제조(크레인 및 굴착기유사장비)	29161
버새사육	01291	버크럼직물제조	17995
버선제조(직물제)	18159	버클소매(요대)	52419
버섯가공(절입식품 제외)	15139	버클유금제조	28999
버섯건조품생산	15139	버클전기도금(수수료 또는 계약)	28922
버섯균생산	01123	버클제조(귀금속제)	36910
버섯도매	51311	버클제조(복장용, 귀금속제 제외)	28999
버섯류통조림제조(절입식품)	15133	버킷제조(건설기계용)	29331
버섯소스제조	15451	버킷제조(양동이 ; 금속제)	28991
버섯재배	01159	버킷컨베이어제조	29162
버섯절입식품제조	15133	버터도매	51324
버섯조제품제조(절입식품)	15133	버터밀크제조(유장버터, 버터지방)	15201
버섯종균배양(생산)	01123	버터용칼제조	28931
버섯채취(야생포함)	01159	버터제조	15201
버섯통조림식품제조(절입식품)	15133	버터제조기계제조	29340
버스대여(운전자없이)	71129	버터제품제조	15201
버스도매(신품)	50110	버터지방제조	15201
버스도매(중고품)	50120	버터포장용파라핀상자제조	21213
버스렌탈	71129	버티컬보일러제조	28121
버스매트제조(섬유제)	17920	버티컬펌프제조(기체용)	29123
버스소매(신품)	50110	버티컬펌프제조(액체용)	29122
버스승차권판매대리서비스	63390	버프연마(구입장재표면처리)	27191
버스용재생타이어제조	25112	번개탄도매	51711
버스용타이어제조	25111	번개탄소매	52671
버스용튜브제조	25111	번개탄제조	36994
버스은행(전세버스)	60232	번식용약제조(동물용)	24223
버스임대(운전자달린)	60232	번역서비스	74991
버스임대(운전자없이)	71129	번호각인제조	36960
버스정기권판매대리	63390	번호기제조(사무용기기)	30029
버스정류장운영(여객)	63912	번호판제조(금속제)	28999
버스제조	34121	벌꿀가공품제조(인조꿀 제외)	15322
버스주차장운영(대절버스)	60219	벌꿀도매(구입한 것)	51319
버스차량도매	50110	벌꿀생산(양봉)	01299
버스터미널시설운영	63912	벌꿀소매(구입한 것)	52219
버스터미널운영	63912	벌목(원목생산)	02020
버스토큰판매소	63390	벌목서비스	02030
버스트레이러제조	34202	벌목운반서비스(벌목장내)	02020
버스판매(도소매)	50110	벌목장비임대(운전자없이)	71290
버스회사(대절버스)	60232	벌사육(양봉)	01299
버스회사(시내버스)	60212	벌채대리(벌목)	02030
버스회사(시외버스운영)	60220	벌크나이지드페이퍼제조	21124
버스회수권판매대리	63390	벌크선건조	35111
버어진올리브유제조(식물성 ; 정제안됨)	15142	벌크시멘트도매	51512
버찌재배(노지재배)	01131	벌크화물운송(5톤이상; 개별화물차 제외)	60311

사 업 의 종 류	산업분류	사 업 의 종 류	산업분류
벌크화물운송(용달및5톤미만 개별화물차)	60312	병커유도매	51712
벌통제조(목제)	20239	병커유소매	52672
범선건조	35120	병커유제조(중유)	23210
범선운송서비스(내륙수상여객)	61201	베개도매	51412
범선운송서비스(내륙수상화물)	61202	베개소매	52411
범선운송서비스(내항여객)	61121	베개속제조(섬유제)	17999
범선운수업(내항화물운송)	61122	베개제조	17911
범용성소프트웨어개발(게임용 제외)	72209	베개피도매	51412
범용성소프트웨어개발(게임용)	72201	베개피제조	17911
범용성소프트웨어도매	51891	베니어상자제조(포장 및 운반용)	20239
범용성소프트웨어복제품제조(S/W개발 제외)	22300	베니어슬라이서제조	29299
범용성소프트웨어소매	52631	베니어접합프레스제조	29299
범용소프트웨어수룩테이프복제	22300	베니어제조기계제조	29299
범퍼부분품제조(금속프레스제품)	28913	베니어판도매	51511
범퍼제조	34302	베니어판용단판제조	20211
범퍼프레스가공	28913	베니어판제조	20211
범포도매(섬유제품)	51411	베니어패널도매	51511
범포소매(섬유제품)	52411	베니어패널소매	52619
범포제품제조(배낭, 우편낭, 가방 제외)	17914	베니어패널제조	20211
범포직기제조	29359	베니어합판제조	20211
범랑슬립제조	24322	베니어화장판제조	20211
범랑용유약제조	24322	베도라치(실치)건제품생산	15124
범랑유약제조	24322	베드린넨제조	17911
범랑처리(금속; 수수료 또는 계약)	28923	베드밀링머신제조	29212
범률도서소매	52621	베란다설치공사	46492
범률문서작성대행(법무사)	74113	베란다제조(금속제)	28112
범률문서작성서비스(변호사)	74111	베란다철골제조	28112
범률사무소	74111	베르못제조	15529
범률상담서비스(법무사)	74113	베리어블콘덴서제조	32193
범률상담서비스(변호사)	74111	베릴륨반제품제조	27229
범률서류작성서비스(법무사)	74113	베릴륨압연제품제조	27229
범률자문대리서비스(변호사)	74111	베릴륨압출제품제조	27229
범률자문서비스(법무사)	74113	베릴륨정련	27219
범률자문서비스(변호사)	74111	베릴륨제련	27219
범률학연구	73209	베벨기어제조	29142
범상담서비스(변호사)	74111	베어링도매	51899
범원	76401	베어링부품단조	28912
범원제출서류작성서비스(법무사)	74113	베어링부품제조(볼, 롤러)	29141
범의학연구	73103	베어링용고무실제조	25191
범인등기대행(법무사)	74113	베어링용리테이너제조(볼, 롤러)	29141
범인등기신청서작성(법무사)	74113	베어링제조(볼, 롤러)	29141
범인세조계산서작성서비스(세무사)	74122	베어링제조(플레인샤프트)	29142
범정관련행정사무	76401	베어링하우징제조	28911
범정대리서비스(변호사)	74111	베이비스위치제조(전기용)	31201
범정주화제조	36910	베이비파우더제조	24333
범학연구	73209	베이스제조(야구용)	36939

사 업 의 종 류	산업분류	사 업 의 종 류	산업분류
베이커리기계제조	29340	벨트도매(일반산업용)	51899
베이커리용가루반죽제조	15313	벨트도매(혁명)	51417
베이커리용오븐도매	51819	벨트소매(의복용)	52419
베이커리용오븐제조(비전기식)	29340	벨트와스제조	24334
베이커리운영(집객시설갖춘 제과점)	55241	벨트장력조정기제조(동력전달용)	29142
베이커리제조용혼합분말제조	15313	벨트제조(가죽제)	19290
베이커리제품제조(신선, 냉동)	15411	벨트제조(고무제)	25191
베이컨도매	51321	벨트제조(섬유제 ; 공업용)	17999
베이컨소매	52219	벨트제조(의복용)	18159
베이컨제조	15119	벨트컨베이어제조	29162
베이킹파우더도매	51329	버개제조(고무제)	25199
베이킹파우더제조	15454	버도정	15311
베인펌프제조(용적형)	29122	버루도매	51462
베일용그물제조(튜울 ; 장식용)	17999	버룩시장(광고간행물발행)	22123
베일제조(편조제품 제외)	18159	버모판생산	01123
베일편조	17329	버재배	01110
베지밀제조	15549	벽가리개도매	51412
베타선사용기기제조	33111	벽가리개제조(무대막포함)	17913
벤젠술포산제조	24111	벽덮개제조(섬유제)	17913
벤젠유도품제조(석탄계)	24112	벽덮개제조(플라스틱제)	25221
벤젠제조(석유계)	24111	벽돌건축용유리제조	26129
벤젠제조(석탄계)	24112	벽돌구조체설치공사	46126
벤젠제조(환식탄화수소)	24111	벽돌도매	51512
벤젠화합물제조(석유계)	24111	벽돌석축공사	46126
벤젠화합물제조(석탄계)	24112	벽돌소매	52619
벤졸도매	51721	벽돌유리제조	26129
벤졸제조(석유화학계)	24111	벽돌제조(구조용내화제품)	26221
벤졸제조(석탄계)	24112	벽돌제조(비내화요업제품)	26231
벤조우도매(약기)	51472	벽돌제조(장난감)	36942
벤조우제조(약기)	36922	벽돌제조(콘크리트제품)	26325
벤지소매	52611	벽돌제조(플라스틱제)	25221
벤질알콜제조	24119	벽돌제조(흙제품 ; 굵지않은)	26999
벤처자금서비스	65939	벽돌조적공사	46126
벤처캐피탈운영	65939	벽면대리석부착공사	46491
벤처제조(공공시설가구)	36129	벽면모자이크공사	46491
벤토나이트분말제조(구입한재료)	26992	벽면목공사	46412
벤토나이트정광활동(채취·채굴활동)	12112	벽면미장공사	46491
벤토나이트채굴	12112	벽면설치공사(대리석)	46126
벨도매(전기식)	51893	벽면제조(콘크리트제)	26326
벨소매(전기식)	52511	벽면조적공사	46126
벨제조(비전기식 ; 금속제)	28999	벽면처리공사	46491
벨제조(완구)	36942	벽면타일공사	46491
벨제조(자전거용 ; 전기식)	31912	벽면테라조공사	46491
벨제조(전기식)	31991	벽면회반죽공사	46491
벨트도매(기계장비용)	51899	벽부착용조명장치제조(천정용조명포함)	31521
벨트도매(섬유제품)	51417	벽시계도매	51492

사 업 의 종 류	산업분류	사 업 의 종 류	산업분류
벽시계소매	52650	변속기제조(항공기 및 차량용 제외)	29142
벽시계제조	33401	변속기커버제조(압형제품)	28913
벽시계케이스제조	33402	변속전동기제조	31101
벽지도매	51592	변압기도매	51896
벽지부착공사	46412	변압기설치공사	46312
벽지소매	52612	변압기소매(가정용)	52531
벽지원지제조	21122	변압기수리	92123
벽지제조(원지제외)	21293	변압기제조	31102
벽지제조(플라스틱제)	25221	변전(전기)	40121
벽체타일패널제조(플라스틱제)	25221	변전공사	46311
벽타일제조(비내화)	26232	변전소설비공사(플랜트)	45125
벽탁상시계제조	33401	변전소용건물건설	45222
벽판제조(콘크리트)	26326	변전전기공사	46311
벽패널제조(목재 ; 조립용)	20229	변제공탁신청서작성서비스(법무사)	74113
벽피복용품제조(종이제)	21293	변조측정기제조	33213
벽피복용플라스틱제품제조	25221	변좌커버제조(니트제)	17329
벽피복제제조(종이제)	21293	변좌커버제조(직물제)	17919
벽피복제품제조(플라스틱제)	25221	변형시험기제조(재료시험용)	33214
벽피복지제조(원지 제외)	21293	변호서비스(변호사)	74111
변광필터제조	33321	변환기제조(정지식)	31109
변기도매(도기)	51599	별정통신(유, 무선)	64291
변기소매	52619	벗짚가공품제조(가마니, 새끼 등)	20242
변기용시트제조(플라스틱)	25222	벗짚도매	51209
변기용커버제조(플라스틱)	25222	병개폐기제조	28993
변기제조(건물설치용 ; 화장압)	26326	병건조기제조(용기)	29192
변기제조(금속제)	28994	병균제조(동물성)	24223
변기제조(도자제)	26212	병따개제조(금속제)	28993
변기제조(플라스틱제)	25222	병리검사서비스	85122
변량검사용기기제조	33214	병리검사의원	85122
변량측정기제조	33214	병리실험서비스	85122
변류기도매	51896	병리학연구	73103
변류기제조(계기용)	31102	병마개제조(금속제)	28991
변류기제조(회전변류기 ; 계기용 제외)	31101	병마개제조(코르크제)	20241
변리사사무소(실)	74112	병무행정	76320
변성기제조(계기용)	31102	병봉합용기계제조	29192
변성기제조(전자용)	31103	병설유치원(학교부설)	80110
변성무수알콜제조	15511	병세정기계제조	29192
변성에틸알콜제조	15511	병세척브러쉬제조	36995
변성유장제조	15201	병수집판매(폐기물처리업체 제외)	51731
변성유지제조	24399	병아리감별서비스	01430
변성전분제조(식용)	15321	병아리도매	51205
변성주정제조	15511	병아리부화	01231
변성천연중합체제조	24152	병아리수송상자도매	51739
변속기용트랜스미션제조(자동차용)	34309	병아리중개	51101
변속기제조(감속기포함)	29142	병원(가축병원)	85200
변속기제조(자동차용)	34309	병원(병상수 30-99 ; 일반병원)	85112

사 업 의 종 류	산업분류	사 업 의 종 류	산업분류
병원(병상수 30-99; 치과병원)	85113	보관고제조(금속제)	36191
병원(병상수 30-99; 한방병원)	85114	보관소(수하물)	93999
병원(종합병원; 병상수 100이상)	85111	보관용파렛트제조(목제)	20231
병원건설	45221	보관창고운영(위험물품; 수수료받음)	63204
병원경영건설등서비스	74222	보관창고운영(일반창고; 보관료받음)	63201
병원선건조(강선)	35111	보관함제조(판지제; 골판지제 제외)	21219
병원세탁물공급서비스	93913	보급소(신문배달)	52892
병원용기구도매	51894	보닛(덮개)제조(자동차용)	34302
병원용목제가구제조	33193	보도건설(인도)	45121
병원용소독기기제조	33199	보도공사(인도)	45121
병원용시트공급	93913	보도교제조	28113
병원용의료가구제조	33193	보도블록공사	46113
병원용침대제조	33193	보도블록 깔기공사(건축구내)	46499
병원적출물수집운반	90212	보도블록제조(콘크리트제)	26325
병원적출물처리서비스	90222	보도용콘크리트블록제조	26325
병원차제조(철도차량)	35201	보도용항공기입대(조종사팔린)	62200
병원청소대행서비스	75922	보도제조(이동식, 에스컬레이터)	29162
병원체제조(동물용)	24223	보드기반제조(배전반 및 제어반용)	31202
병원폐기물수집운반	90212	보드도매(조립식건축재료)	51599
병원폐기물처리	90222	보드원치제조	29169
병제조(도자기제:포장용)	26213	보드제조(목질응집)	20212
병제조(유리제)	26192	보드제조(배전반용)	31202
병제조(플라스틱성형제품)	25232	보드제조(석면제)	26993
병제조기제조	29399	보드제조(섬유시멘트제)	26324
병조립기계도매	51819	보드제조(유리섬유제)	26121
병조립기계제조	29340	보드제조(판지)	21123
병조립도매(수산물)	51322	보드제조(플라스터제품)	26323
병조립도매(육류 및 수산물 제외)	51329	보드카제조	15519
병조립도매(육류)	51321	보디가드서비스	75912
병조립식품소매	52219	보디빌딩시설운영	88391
병조립식품제조(과실류)	15132	보디빌딩업(체력단련시설)	88391
병조립식품제조(수생동물)	15122	보디빌딩용구제조	36931
병조립식품제조(육지동물고기)	15119	보르네올제조	24119
병조립식품제조(육지동물고기제품)	15119	보리가루도매	51201
병조립식품제조(절임식품)	15133	보리가루제조	15312
병참학연구	73209	보리도매	51201
병충전용기계제조	29192	보리도정	15311
병포장서비스	75930	보리볶음제품제조	15492
병풍제조	36974	보리분쇄	15312
보건소	85130	보리분쇄물제조	15312
보건위생용고무제품제조(비경화고무)	25192	보리소매	52211
보건위생용기계기구제조(동물용)	33199	보리압맥제조	15311
보건전문대학	80301	보리음료도매(비알콜)	51332
보건지소	85130	보리재배	01110
보건행정	76214	보리증류주제조(위스키)	15519
보건행정사무서비스	76214	보리차제조	15492

사 업 의 종 류	산업분류	사 업 의 종 류	산업분류
보리펠리트제조	15312	보안경제조	33310
보리플레이크제조(압맥)	15311	보안등제조	31510
보링공구제조	28934	보안모자제조(강화플라스틱제)	25299
보링공사	46122	보안서비스	75912
보링그라우팅공사	46122	보안장치제조(전기신호보안장치)	31991
보링기계설비임대(운전자없이)	71290	보약소매(양약, 한약포함)	52311
보링기계제조(건설용)	29331	보온도시락제조	36999
보링기계조(금속용; 전자용용기계 제외)	29212	보온밥솥도매	51430
보링머신제조	29212	보온밥통제조	29511
보링바이트제조	28934	보온병유리제조	26129
보링반제조	29212	보온병제조	36999
보링용공구제조	28934	보온보냉공사	46201
보링장치제조(건설용)	29331	보온솔제조	36995
보빈제조(목재; 선반가공)	20299	보온용기계조(전기식 제외)	36999
보빈제조(방적용; 금속제)	28999	보온장치제조(비전기식; 가정용)	29520
보빈제조(제지용필프, 지, 판지제)	21299	보온재도매(건축용, 석면제)	51599
보빈제조(플라스틱제)	25232	보온재제조(석면 및 암면제)	26993
보빈커튼레이스제조	17999	보온판금공사	46127
보석가공	36910	보우기제조(철도차량용)	35202
보석감정서비스	75991	보육기도매	51894
보석감정학원	80929	보육기제조	33192
보석강습소	80929	보육시설운영(비수용)	86210
보석도매	51492	보이스카우트(단체)	91990
보석디자인	74609	보일(얇은시트)제조(유리)	26121
보석류소매	52650	보일러공사(건물난방용)	46201
보석상자제조(목재; 장식용)	20293	보일러노즐제조(금속제)	29130
보석상자제조(보석제품)	36910	보일러도매(설치용)	51521
보석세공	36910	보일러방열기제조(산업용)	28121
보석수리	92392	보일러배관공사(건물난방용)	46201
보석원석채굴	12290	보일러설치공사	46201
보석장신구제조	36910	보일러세정서비스	75923
보석중개	51109	보일러소매(가정용)	52611
보석케이스제조(플라스틱봉투, 종이가방 제외)	19211	보일러수리(가정용)	92119
보석합제조(나전칠기제품)	20293	보일러수리(산업용)	92399
보선서비스(철도)	63911	보일러시설공사	46201
보세의류도매(외의)	51413	보일러압력용기제조	28122
보세일반창고운영	63201	보일러연소기설치공사(건물난방용)	46201
보수계제조	33215	보일러열절연공사	46202
보수용차량제조(철도차량)	35201	보일러용과열기제조	28132
보습학원운영(속셈 등)	80931	보일러용그늘음제거기제조	28132
보신탕집운영	55211	보일러용탱크제조	28122
보쌈집운영	55211	보일러제조(비전기식; 가정용)	29520
보안검사서비스	75912	보일러제조(산업용 및 중앙난방용)	28121
보안경안경테제조	33310	보일러제조(증기 및 과열수발생기)	28132
보안경용유리생지제조	26121	보일러청소서비스	75923
보안경용유리제조	26121	보일유도매	51591

사 업 의 종 류	산업분류	사 업 의 종 류	산업분류
보일유제조	24321	보행보조기제조(유아용)	36942
보자기날염가공	17403	보행운전형트랙터제조	29310
보자기도매	51417	보험(신용보증보험)	66032
보자기제조(구입한 직물)	17919	보험감정서비스	67202
보정용안경렌즈제조	33321	보험계리서비스	67209
보정용인조눈제조	33329	보험구조행정서비스	67209
보조교환장치제조(유선)	32201	보험대리서비스(모집대리)	67201
보조기도매	51451	보험료결정서비스	67209
보조기소매	52312	보험마케팅서비스(텔레마케팅)	75942
보조기억장치제조(컴퓨터)	30012	보험매개대리서비스	67201
보조사료도매	51203	보험매개서비스	67201
보조사료제조	15330	보험상담서비스	67209
보조입출력장치제조	30013	보험서비스(생명보험업)	66010
보조장치제조(항공기용)	35310	보험서비스(손해보험업)	66031
보존병제조(유리용기)	26192	보험손실조정서비스	67209
보존처리목재제조	20103	보험수리자문서비스	67209
보존혈액제조	24212	보험알선서비스	67201
보증공탁신청서작성(법무사)	74113	보험자문서비스	67209
보증보험서비스	66032	보험조사보고서비스	67209
보증보험재보험서비스	66052	보험조사서비스	67209
보철물제조(치과의주문)	33192	보험증개서비스	67201
보청기도매	51451	보험협회	91110
보청기소매	52312	보험회계서비스(보험료계산 등)	67209
보청기제조(부분품, 부속품 제외)	33192	보호감호소	76404
보크사이트광석채굴	11209	보호관찰소	76404
보크사이트도매	51603	보호관찰심사위원회	76404
보통밀가루제조	15312	보호모자제조(운동경기용)	36939
보통선반제조	29212	보호용계전기도매	51896
보통시멘트제조(수경성)	26311	보호용계전기제조(릴레이)	31201
보통창고(보관료받음)	63201	보호용안경제조	33310
보통판유리제조	26111	보호용케이스도매	51491
보통합판제조	20211	보호용케이스소매	52430
보트건조(오락 및 경기용)	35120	보호용케이스제조(플라스틱봉투, 종이가방 제외)	19211
보트건조(철강제)	35111	보호자문서비스	75912
보트도매	51895	보호재료피복기제조	29399
보트용가스연료소매	50402	보훈관리행정	76219
보트용가스충전소	50402	보훈심사위원회	76119
보트용액체연료소매(주유소)	50401	복공판제조	28113
보트임대(놀이용:물놀이시설에서의 대여 제외)	71303	복권발행	88994
보트임대(물놀이시설)	88929	복권전동기도매	51896
보트임대(승무원없이 ; 놀이용 제외)	71129	복권전동기제조	31101
보트제조(강선)	35111	복권판매소운영	88999
보트제조(고무제)	25199	복대제조	18159
보트제조(오락용)	35120	복덕방	70221
보행기제조(유아용)	36942	복사감광지제조(습식)	24342
보행기제조(의료용)	33192	복사감광지제조(원지 제외)	21291

사 업 의 종 류	산업분류	사 업 의 종 류	산업분류
복사관련서비스	75943	복합비료제조	24142
복사기도매	51892	복합솔벤트제조(신너)	24321
복사기부속품제조(전용부속품)	30021	복합순면사제조	17102
복사기소매	52632	복합안정제제조(고무, 플라스틱용)	24399
복사기수리	92121	복합운동시설운영(경기장 제외)	88395
복사기임대	71220	복합운송주선서비스	63991
복사기제조(광학식, 밀착식, 사진식, 열식)	30021	복합조미료제조	15451
복사서비스	75943	복합지제조	21124
복사용잉크제조(인쇄용 제외)	24399	복합체육시설운영	88395
복사용지제조(원지)	21122	복합형확성기제조(동일인클로우저에장착된 것)	32300
복사장치제조(영화용)	33322	복은건과제조	15499
복사전송장치제조	32201	복은맥아제조(맥주제조용)	15531
복사전표제조	21291	복은치커리농축물제조	15492
복사지도매	51462	복은치커리에센스제조	15492
복사지소매	52622	복은치커리제조	15492
복사지제조(원지 제외)	21291	복은커피제조	15491
복숭아나무묘목재배	01123	본드지제조(원지)	21122
복숭아재배(노지재배)	01131	본사사무소(해외법인의 국내본사)	74230
복숭아재배(시설재배)	01152	볼떡제조(직물 ; 폭30cm미만)	17991
복숭아조제냉동식품제조	15132	볼도매	51899
복숭아조제품제조(주스 제외)	15132	볼락(적어포함)포획(근해)	05112
복숭아통조림제조	15132	볼락(적어포함)포획(연안)	05113
복싱글러브제조	36939	볼락(적어포함)포획(원양)	05111
복싱링설치장비제조	36931	볼락냉동(어로활동과 분리된)	15123
복싱용링제조	36931	볼록렌즈제조(안경용)	33321
복어건제품생산	15124	볼류트펌프제조(원심펌프)	29122
복어포획(근해)	05112	볼륨제조(TV전자부품)	32300
복어포획(연안)	05113	볼링공제조	36949
복어포획(원양)	05111	볼링물품도매	51474
복제(기록매체복제 ; 비디오, 음반 등)	22300	볼링밀링머신제조	29212
복제권감정서비스	75992	볼링볼제조(오락용품)	36949
복제권중개	75992	볼링용구제조	36949
복제사진소매	52622	볼링용볼제조	36949
복지관련전화상담서비스	86299	볼링용품도매	51474
복지시설(신체장애인수용시설)	86121	볼링용품소매	52641
복지시설(정신장애인수용시설)	86122	볼링장비도매	51474
복지학연구	73209	볼링장시설운영	88393
복지행정	76214	볼링장운영	88393
복층유리제조(구입한판유리가공)	26122	볼링장치제조	36949
복층절연유리도매	51513	볼링핀제조	36949
복층절연유리제조(구입한판유리가공)	26122	볼밀제조(분쇄기 ; 광물처리용)	29332
복합가스제도매	51721	볼베어링도매	51899
복합가스제제조(고무, 플라스틱용)	24399	볼베어링부품제조	29141
복합건물임대	70112	볼베어링제조	29141
복합농업(작물과동물)	01300	볼스크루제조(항공기 및 차량용 제외)	29142
복합비료도매	51723	볼연지제조	24333

사 업 의 종 류	산업분류	사 업 의 종 류	산업분류
볼트(너트가결합된것포함)제조	28941	부교제조(인플랫터블식의 부교 제외)	35119
볼트너트도매	51522	부기강습소	80919
볼트도매	51522	부기기체제조	30029
볼트미터제조(전기식)	33213	부기서비스(공인회계사 및 세무사 제외)	74129
볼트방출제제조	24399	부기용지도매	51739
볼트소매	52611	부기용지소매	52622
볼트절단기제조	28933	부녀보호수용시설	86131
볼트제조	28941	부녀자비수용복지시설	86299
볼트크로퍼제조(금속제)	28933	부동산감정평가서비스	70222
볼펜도매	51462	부동산관리서비스(비주거용)	70212
볼펜소매	52622	부동산대리중개서비스	70221
볼펜용잉크제조(인쇄용 제외)	24399	부동산등기서류작성대행(법무사)	74113
볼펜제조	36960	부동산매매알선	70221
봉강제조(단공)	27199	부동산분양대리	70221
봉강제조(열간압연)	27121	부동산소개서비스	70221
봉고차도매(신품)	50110	부동산소유권조사서비스	70221
봉고차도매(중고품)	50120	부동산신문발행(주간지)	22123
봉고차량대여(소형버스 제외)	71110	부동산알선서비스	70221
봉고차판매(도소매)	50110	부동산임대(건물외의)	70119
봉도매(금속제)	51601	부동산임대(비주거용건물)	70112
봉밀생산	01299	부동산임대(주거용건물)	70111
봉인기제조	36960	부동산임대관련중개서비스	70221
봉제방석제조	17911	부동산정보제공서비스(온라인)	72400
봉제인형도매	51473	부동산종합관리대리(비주거용)	70212
봉제인형제조	36941	부동산중개서비스	70221
봉제장갑제조	18152	부동산측량서비스	74491
봉제조(구입장제냉간가공)	27122	부동산판매대리	70221
봉제조(동제; 제련·정련과정과연관된)	27211	부동산평가서비스	70222
봉제조(탄소제)	26994	부동액제조	24399
봉제조(플라스틱제)	25211	부동조제품제조	24399
봉제조(호환성공구용)	28934	부두공사	45123
봉제카펫도매(가정용)	51419	부두구조물공사	45123
봉투도매	51462	부란장치제조	29310
봉투소매	52622	부랑인비수용복지시설운영	86299
봉투제조(비닐제)	25231	부랑인수용복지시설운영	86139
봉투제조(사무용; 종이제)	21291	부랑자직업재활원(비수용)	86291
봉투제조기제조	29391	부력측정기도매	51894
봉합기제조(포장용)	29192	부력측정기제조	33214
봉합사제조(외과용)	24230	부로우칭머신도매	51813
봉합용기구제조(가정용 수동식기구)	28993	부로우칭머신제조	29212
봉합용사제조(의료용)	24230	부목제조(골절치료용)	33192
봉합용접기제조	29291	부분가발제조	36972
봉합제제조(의료용)	24230	부산물비료제조	24149
봉합침제조	33199	부석채굴	12290
부가가치세신고서비스(세무사)	74122	부선거제조	35119
부가통신서비스	64292	부스제조(금속제)	36191

사 업 의 종 류	산업분류	사 업 의 종 류	산업분류
부식기제조(사진제판용)	29393	부츠소매	52420
부식납품(도매; 채소류; 미가공)	51311	부츠제조	19301
부식방지제도매	51721	부타디엔고무제조(BR)	24151
부식방지제제조	24399	부타디엔제조	24111
부실피질호르몬제조	24211	부탄가스소매	52673
부엌가구도매	51441	부탄가스연료제조(라이터용)	36994
부엌가구소매	52520	부탄가스용기제조	28991
부엌가구제조(목제)	36121	부탄가스제조(액화석유가스)	23210
부엌용선반제조(금속제; 걸이식)	28932	부탄가스주입서비스	75930
부엌용유리제품제조	26191	부탄가스채취(천연)	10210
부엌용품소매	52532	부탄올알콜제조	24119
부엌용품제조(금속제; 용기 제외)	28931	부탄올제조(부틸알콜)	24119
부엌칼도매	51442	부탄제조(나프타분해)	24111
부엌칼제조	28931	부탄제조(비환식탄화수소)	24111
부엌토탈제조	24149	부탈산수지제조	24152
부유구조물제조	35119	부탈산에스테르제조	24119
부유구조물조립부분품제조	35114	부탈산에틸제조(향료용)	24392
부유선광기제조(광물처리용)	29332	부탈산제조	24119
부유선광제제조(약제)	24399	부텐(부틸렌)제조(불포화비환식탄화수소)	24111
부유선별기제조(광물처리용)	29332	부텐제조	24111
부잔교제조	35119	부틸고무제조	24151
부잡사정련	17401	부틸렌가스제조(액화석유가스)	23210
부잡사제조	17101	부틸렌제조(불포화비환식탄화수소)	24111
부잡사표백	17401	뷔페식당(서양식)	55214
부지제조(전기식)	31991	뷔페식당(한식)	55211
부정기항공여객운송	62200	부표설치공사	45123
부정기항공운송(여객 및 화물)	62200	부표제조	35119
부정기항공화물운송	62200	부품도매(오토바이용)	50301
부정형내화물도매	51599	부품도소매(차량용신품)	50202
부정형내화물제조	26229	부품포장대행	75930
부족전압계전기도매	51896	부화기도매(축산용)	51811
부족전압계전기제조	31201	부화장운영(병아리)	01231
부족주파수계전기제조	31201	복도매	51472
부지기초공사(건물축조관련)	46121	복소매	52512
부지조성공사	45110	복어생산	15124
부직유리섬유제조	26121	복제조(국악기 제외)	36929
부직포도매(산업용)	51733	복제조(국악기)	36924
부직포도매(소매용)	51411	복제조(직조기부품)	29359
부직포제조	17993	복제조(타악기; 큰북, 작은북)	36929
부찌제조(낙시용)	36933	분광계 등 광선사용기기제조	33214
부채살제조(목제)	20299	분광계도매	51894
부채제조(목제)	20299	분광계용센서제조	32199
부채청산서비스	75993	분광계제조	33214
부추재배(노지재배)	01121	분광광도계제조	33214
부추재배(시설재배)	01152	분광기제조(프리즘)	33321
부츠도매	51420	분광사진기제조	33214

사 업 의 종 류	산업분류	사 업 의 종 류	산업분류
분괴압연기제조(금속가공용)	29213	분무기부품제조(농업용 ; 전용부품)	29310
분권전동기제조	31101	분무기제조(가정용 ; 금속제)	28933
분급기제조(광물처리용)	29332	분무기제조(농업용 제외)	29194
분급기제조(식품가공용)	29340	분무기제조(농업용, 임업용)	29310
분기과전류차단기제조	31201	분무기제조(화장용)	36999
분기기(分岐器)제조	35202	분배펌프제조(기체용)	29123
분노비료제조(발효포장된)	24149	분배펌프제조(액체용)	29122
분노수거서비스	90121	분사기제조(농림용 제외)	29194
분노차제조	34122	분사기제조(농업용, 임업용)	29310
분노차특장제조	34201	분사식세차기제조	29194
분노처리	90121	분사펌프제조(기체용)	29123
분노처리시설공사(분노종말처리장 등)	45124	분사펌프제조(액체용)	29122
분도계(粉度計)제조	33212	분산성염료제조	24132
분도기제조(측정용)	33212	분산염료제조	24132
분류기제조(농산물용)	29310	분산염료조제품제조	24132
분류기제조(사무용기기)	30029	분석기구제조(물리 및 화학용)	33214
분류카본제조	23100	분석기기도매	51894
분리기제조(광물처리용)	29332	분석기기제조	33214
분만대도매	51894	분석용시약도매	51739
분만대제조	33193	분석용시약제조	24399
분말김제조(채취업자 제외)	15125	분쇄기도매(광업용)	51812
분말된장제조	15452	분쇄기제조(가정용수동식기구)	28993
분말목탄제조	24113	분쇄기제조(광물처리용)	29332
분말살포기제조	29194	분쇄기제조(주방용 ; 수동식)	28993
분말야금용금형제조	29394	분쇄처리(구입한비금속광물)	26992
분말야금용철강분말제조	27119	분쇄철강분제조(용융 제외)	27119
분말야금제품제조	28911	분쇄한계피제조	15451
분말와사비제조	15451	분쇄한고추제조	15451
분말요구르트제조	15201	분쇄한후추제조	15451
분말유리제조(요업용)	24322	분식점	55222
분말제조(건조한 건과류가공)	15312	분양묘지개발	93922
분말제조(건조한 과일가공)	15312	분양주택판매(자기제정에의하여)	45211
분말제조(건조한 뿌리가공)	15312	분유도매	51324
분말제조(건조한 줄기가공)	15312	분유제조(전지, 조제, 탈지분유)	15201
분말제조(건조한 채두류가공)	15312	분자량측정기제조	33214
분말제조(비철금속 ; 구입한비철금속)	27290	분자생물연구	73101
분말제조(철분)	27119	분장재료소매	52320
분말제조(플라스틱)	24153	분재류도매	51204
분말쥬스제조(과실류, 건과류포함)	15493	분재류소매	52691
분말천연조미료제조	15451	분재재배(노지재배)	01122
분말포도당시럽제조	15322	분재재배(시설재배)	01152
분말한천제조(식용)	15125	분전반제조	31202
분말합성세제제조	24332	분제조(건조한 건과류가공)	15312
분말향제조	24334	분제조(건조한 과일가공)	15312
분말혼합소스제조	15451	분제조(건조한 뿌리가공)	15312
분무기도매(농업용)	51811	분제조(건조한 줄기가공)	15312

사 업 의 종 류	산업분류	사 업 의 종 류	산업분류
분제조(건조한 채두류가공)	15312	봉산나트륨광채굴	12210
분제조(고추, 겨자, 마늘 등)	15451	봉산염제조	24129
분제조(채소; 생것 가공)	15139	봉산제조	24129
분첩제조(화장용)	36999	봉산칼슘광채굴	12210
분토제조(구입한토석)	26992	봉소산화물제조	24129
분패드제조(화장용)	36999	봉소제조	24129
분필도매	51462	붕어빵판매(이동식)	55223
분필제조	36960	붕어엑스제조(1회용포장)	15497
분한천제조	15125	붕어즙가공(1회용포장)	15497
분할대도매	51511	붕어포획	05120
분할대제조(가공공작기계)	29299	붕장어냉동품제조(어로활동과 분리된)	15123
분향제조(제사용)	24334	붕장어포획(근해)	05112
불건성식품유체제조(정제안된)	15142	붕장어포획(연안)	05113
불고기집운영	55211	붕장어포획(원양)	05111
불교	91911	붕화물제조	24129
불교단체	91911	뷰어제조	33322
불교박물관	88221	뷰티사이클제조	36931
불교용품소매	52699	브라우저제조	18141
불꽃점화식내연기관제조(자동차용)	34110	브라운관유리제조(2차유리)	26129
불꽃점화식엔진발전세트제조	31101	브라운관제조(수신관, 증폭관, 음극선관 등)	32191
불꽃점화식엔진제조(항공기용)	35321	브라인드제조(섬유제품)	17913
불꽃점화식피스톤내연기관제조(선박, 철도용)	29111	브라자소매	52415
불꽃점화식피스톤제조(자동차, 항공기용 제외)	29111	브라질넛재배	01131
불꽃제품제조	24394	브래지어도매	51415
불도저도매	51812	브래지어소매	52415
불도저수리	92111	브래지어제조	18120
불도저임대(운전자없이)	71210	브래킷제조(금속제)	28932
불도저제조(자주식)	29331	브랜드제조	15519
불상제조(목제; 예술품 제외)	20293	브러쉬목형제조	20291
불상제조(석제품)	26911	브러쉬몸체제조(목제)	20291
불소수지절연전선제조	31301	브러쉬소매(가정용)	52539
불소이온도입기제조(치과용)	33191	브러쉬손잡이제조(목제)	20291
불소제조	24129	브러쉬용모(毛)제조	36995
불쏘시게제조	36994	브러쉬제조(기계용)	36995
불어번역서비스	74991	브러쉬제조(탄소용)	31993
불어학원운영	80932	브러쉬철물제조	28932
불투명유리제조(1차유리)	26111	브레이드제조(섬유제)	17999
불포화비환식탄화수소제조	24111	브레이스제조	18120
불포화폴리에스테르제조	24152	브레이크드럼제조(자동차용)	34309
불활성효모제조	15454	브레이크크라이닝용합성수지도매	51724
붓도매	51462	브레이크크라이닝제조(석면제)	26993
붓소매	52622	브레이크크라이닝패드제조(석면제)	26993
붓제조(필기 및 회화용)	36960	브레이크레버제조(철도차량용)	35202
붕대제조(의료용)	24230	브레이크부스터제조	34309
붕대제조(폭30cm미만)	17991	브레이크부품제조(자동차용)	34309
봉산광채굴	12210	브레이크슈용라이닝제조(석면제)	26993

사 업 의 종 류	산업분류	사 업 의 종 류	산업분류
브레이크슈용탄소제품제조	26994	브아르차제조	15492
브레이크슈제조(석면제)	26993	블라우스도매	51413
브레이크슈제조(자동차용)	34309	블라우스소매	52413
브레이크시협기제조	33214	블라우스제조	18141
브레이크액제조	24399	블라인더제조(플라스틱제품)	25229
브레이크와이어제조(자전거용)	35920	블라인드도매(직물제 제외)	51592
브레이크유제조(자동차용)	24399	블라인드설치공사	46492
브레이크장치제조(철도차량용)	35202	블라인드용직물직조(폭30cm미만)	17991
브레이크제조(자동차용)	34309	블라인드제조(섬유제품)	17913
브레이크제조(자전거용)	35920	블라인드제조(플라스틱제)	25229
브레이크제조(전자석제품)	31992	블라인드크로스제조	17995
브레이크제조(철도차량용)	35202	블랙티제조(음료제품 제외)	15492
브레이크조직제조(자동차용)	34309	블레이드제조(선박추진기용)	28999
브레이크테스터도매	51894	블레이저제조	18142
브레이크패드제조(석면 및 암면제)	26993	블로우램프도매	51522
브레이크패드제조(자동차용)	34309	블로우램프제조	28933
브레이크피스톤제조(자동차용)	34309	블로우램프제조(토치)	28933
브레이크유제조	23221	블로우어형송풍기제조	29173
브로드제조(채소, 어류, 육류 등)	15493	블록건축	46126
브로드제조용제품제조	15493	블록게이지제조	33212
브로마이드(인화)처리	74913	블록공사	46126
브로마이드(인화지)소매	52634	블록도매	51512
브로마이드도매(인화지)	51493	블록머신도매	51812
브로모에탄제조	24111	블록머신제조(콘크리트용)	29332
브로모클로로디플루오르메탄제조	24111	블록보드제조	20211
브로모트리플루오르메탄제조	24111	블록소매	52619
브로우어제조(송풍기)	29173	블록완구제조	36942
브로우칭용공구제조	28934	블록인형제조	36941
브로치도매(귀금속)	51492	블록제조(구조용내화제품)	26221
브로치도매(모조품)	51417	블록제조(비내화요업제품)	26231
브로치반제조(금속가공용)	29212	블록제조(섬유시멘트제)	26324
브로치소매(귀금속 제외)	52419	블록제조(식품성섬유제품)	26324
브로치소매(귀금속제)	52650	블록제조(유리제)	26129
브로치제조(귀금속 제외)	36971	블록제조(장난감)	36942
브로치제조(귀금속제)	36910	블록제조(콘크리트제)	26325
브로치제조(철삭공구)	28934	블록제조(플라스틱제)	25221
브로치제조(치과용기구)	33191	블록제조(흙제품; 굵지않은)	26999
브로치프레스가공	28913	블록제조(흙제품; 굵지않은)	26999
브로칭기제조	29212	블록제조기도매	51812
브롬화물제조	24129	블록제조기제조	29332
브루어피치제조	24113	블록조적공사	46126
브르모메탄제조	24111	블루바이치즈제조	15201
브르모에탄제조	24111	블룸도매	51602
브리스링통조림제조	15122	블룸제조(조강류용반제품)	27111
브리스터동제조(조동)	27211	블룸도매	51602
브리프제조	18120	블룸제조	27111

사 업 의 종 류	산업분류	사 업 의 종 류	산업분류
비가열식살균소독기제조(가정용)	29519	비금속할로젠화합물제조	24129
비가황배합고무제조	25191	비금속할로젠황화합물제조	24129
비가황배합고무제품제조	25191	비금속황화합물제조	24129
비감광성기록용매체제조	24341	비금융자산권구매	65999
비감광성테이프제조	24341	비내화레미콘제조	26322
비거주용건물입대	70112	비내화모르타르제조(물첨가된)	26322
비경화가황고무판제조	25191	비내화모르타르제조(물첨가안된)	26321
비경화가황고무벨트제조	25191	비내화벽돌도매	51512
비경화가황고무제조	25199	비내화성표면처리제제조	24321
비경화가황고무제품제조(공업용)	25191	비내화요업제타일제조	26232
비경화가황고무제품제조(위생용)	25192	비내화용혼합물도매	51512
비경화가황고무호스제조	25191	비녀제조(귀금속, 보석제 제외)	36999
비경화고무제품제조(위생용)	25192	비녀제조(귀금속보석제)	36910
비경화젤라틴성형품 제조	36973	비노선버스운행(여객운송)	60232
비경화젤라틴제품제조	36973	비뇨기과병원(병상수30~99)	85112
비계공사(건설)	46123	비누도매(화장용비누, 빨래비누 등)	51453
비계생산(돼지·가금)	15119	비누도포위딩제조	24332
비계용지주제조	28113	비누도포종이제조	24332
비계제조(금속제)	28113	비누소매	52320
비계제조(목제)	20229	비누제조(가정용, 공업용)	24332
비광학현미경제조	33219	비누침투도포제조(종이, 웨딩제품)	24332
비광학회절기제조	33219	비닐가방도매	51461
비교현미경도매	51894	비닐가방제조	19211
비교현미경제조	33329	비닐가죽제조(합성피혁)	25213
비구동차축제조(자동차용)	34309	비닐강판제조(구입강판표면처리)	27191
비군사무기제조	29400	비닐공사	46412
비귀금속제브로치제조	36971	비닐관설치공사(건물내부)	46201
비귀석재료제조(장신용)	36971	비닐관제조(플라스틱)	25211
비금속광물분말제조(구입한 광물)	26992	비닐도료도매	51591
비금속광물분쇄처리(구입한 광물)	26992	비닐도료제조	24321
비금속광물성형기계도매	51819	비닐론단섬유직물제조	17201
비금속광물제품제조기계제조	29399	비닐론면사제조	17104
비금속도금제품제조	36910	비닐론사방직	17104
비금속도금철강판제조(구입강판)	27191	비닐론섬유사제조(방직사)	17104
비금속박지제조(금·은박지 등)	21124	비닐론어망제조(끈, 코디지, 로프제품)	17932
비금속산화물제조	24129	비닐론장섬유직물제조	17201
비금속산화할로젠화합물제조	24129	비닐론제조(판, 필름, 시트)	25212
비금속열간가공기제조	29399	비닐론제조(합성섬유)	24401
비금속염화물제조	24129	비닐론직물제조	17201
비금속재생재료가공처리(분쇄처리)	37200	비닐백도매(비닐종이포함)	51461
비금속재생재료수집판매(폐기물처리업체 제외)	51731	비닐백소매	52430
비금속저항재료제조(탄소봉, 탄소판)	26994	비닐벽지소매	52612
비금속제시계줄제조	19290	비닐벽지제조	25221
비금속제품성형기계도매	51819	비닐봉지도매	51461
비금속제품용 금형제조	29394	비닐봉지제조	25231
비금속할로젠화합물제조	24129	비닐봉투제조(접합가공)	25231

사 업 의 종 류	산업분류	사 업 의 종 류	산업분류
비닐봉합기도매	51819	비닐제조화소매	52662
비닐분쇄	37200	비닐제조화제조	36973
비닐생지도매	51739	비닐제지갑제조	19212
비닐섬유제조	24401	비닐제카펫제조(덮개)	36999
비닐소매	52612	비닐제타일도매	51599
비닐수집도매(재생품)	51731	비닐제튜브제조	25211
비닐수집판매(폐기물처리업체 제외)	51731	비닐제품도매(가정용)	51461
비닐슈트제조	25212	비닐제필통제조	36960
비닐스크랩분쇄	37200	비닐제호스소매	52611
비닐스크랩수집판매(폐기물처리업체 제외)	51731	비닐제호스제조	25211
비닐압출금형제조	29394	비닐컴파운드제조(전선용피복원료)	24152
비닐양산제조	36992	비닐테이프도매(사무용)	51462
비닐연사가공	17105	비닐테이프제조(접착용)	25292
비닐우산제조	36992	비닐통신케이블도매	51599
비닐원료제조	24152	비닐통신케이블제조(금속선)	31301
비닐장판도매	51592	비닐파이프제조	25211
비닐장판소매	52612	비닐포장지도매	51739
비닐장판제조	25221	비닐포장지원지도매	51739
비닐재생재료제조(원료상태)	37200	비닐피복금망제조(구입철선가공)	28942
비닐절연전선도매	51896	비닐피복와이어제조(구입철선가공)	27191
비닐절연전선제조	31301	비닐피복전선제조(절연선)	31301
비닐제가방도매	51461	비닐피복지제조	21124
비닐제가방제조	19211	비닐피복철선제조(구입철선가공)	27191
비닐제가죽장갑제조	18152	비닐필름도매	51739
비닐제갈개도매	51592	비닐필름제조	25212
비닐제갈개제조	36999	비닐하우스구조판도매	51602
비닐제끈제조	17931	비닐하우스철골조립	46124
비닐제모자제조	25299	비단도매(산업용)	51733
비닐제바구니제조	25299	비단도매(소매용)	51411
비닐제발도매	51592	비단소매	52419
비닐제샌들도매	51420	비단잉어도매	51313
비닐제샌들소매	52420	비단직물제조(견직물)	17204
비닐제샌들제조	19302	비데제조(금속제)	28994
비닐제슬리퍼제조	19302	비데제조(도자제)	26212
비닐제신발도매	51420	비데제조(플라스틱제)	25222
비닐제신발제조	19302	비도공백판지제조(상장포장용)	21123
비닐제양산제조	36992	비도매(가정용, 청소용)	51499
비닐제연결구류제조(플라스틱제)	25211	비동력운송장비도매	51475
비닐제완구도매	51473	비동력차량운영(여객운송)	60239
비닐제완구소매	52643	비동력차량화물운송	60320
비닐제완구제조(비승용)	36942	비드와이어제조(철선조립제품)	28942
비닐제우산도매	51499	비드제조(유리제)	26199
비닐제우산소매	52539	비디오CD도매	51471
비닐제우산제조	36992	비디오CD소매	52513
비닐제접착테이프제조	25292	비디오가게(대여)	71301
비닐제접착제제조	24393	비디오가게(소매)	52513

사업의 종류	산업분류	사업의 종류	산업분류
비디오감상실운영	87142	비디오테이프제조(비감광성기록매체)	24341
비디오게임기도매	51473	비디오테이프출판업(일반영화)	87111
비디오게임기제조	36943	비디오텍스제조	30013
비디오게임용구제조(텔레비전수상기)	36943	비디오텔레텍스제조	30013
비디오게임용품제조	36943	비디오튜너기판코일제조	32300
비디오게임장비제조	36943	비디오튜너도매	51430
비디오기기소매	52511	비디오튜너부품제조	32300
비디오기록매체복제(표준영화필름 제외)	22300	비디오튜너제조	32300
비디오녹화용자기헤드제조	32300	비디오폰제조(유선)	32201
비디오대여(비디오테잎)	71301	비디오필름대여	71301
비디오도매	51430	비디오헤드드럼부품제조	32300
비디오도어폰제조	32201	비디오헤드드럼제조	32300
비디오디스크복제품제조	22300	비롤라제재목제조	20101
비디오만화영화제작	87112	비료검사소	76222
비디오물감상실	87142	비료대(袋)도매	51739
비디오물도매	51471	비료도매	51723
비디오물복제품제조	22300	비료살포기제조(농업용)	29310
비디오물소매	52513	비료용광물채굴	12210
비디오물임대	71301	비료용어분제조	15129
비디오물테이프대여(교재)	71302	비료용유기화합물제조(발효포장된)	24149
비디오방운영	87142	비료원료용광물채굴	12210
비디오배급서비스	87130	비료제조(복합비료)	24142
비디오사진필름처리서비스(영화및방송용 제외)	74913	비료제조(유기질비료, 석회)	24149
비디오상영업(영화상영관)	87141	비료제조(질소, 인산, 칼리질)	24141
비디오소매(신품)	52511	비료포대제조(종이제)	21212
비디오소매(중고품)	52702	비판관리서비스(전신평부관리포함)	93129
비디오영화더빙서비스	87120	비밀탐정서비스	75911
비디오영화배급서비스	87130	비변성에틸알콜제조	15511
비디오영화상영관운영	87141	비산석회제조(살충제)	24312
비디오영화제작(만화영화 제외)	87111	비산염제조(살충제)	24312
비디오영화편집서비스	87120	비산칼슘제조(살충제)	24312
비디오용자기헤드제조	32300	비상계단설치(금속제)	28112
비디오용카메라제조	32300	비색계(比色計)제조	33214
비디오용테이프제조(비감광성)	24341	비생명보험재보험서비스	66052
비디오제작(광고용)	87113	비서양성학원운영	80919
비디오제작(만화영화)	87112	비석용석재착색가공	26912
비디오제조(VTR)	32300	비석용석제품제조	26911
비디오촬영(결혼, 회갑 등)	74911	비석제조	26911
비디오카드제조(컴퓨터용)	30013	비선형저항기제조	32194
비디오카메라제조(가정용)	32300	비셀룰로오스형합성섬유제조	24401
비디오테이프대여	71301	비셀보우기제조(철도차량부품)	35202
비디오테이프도매(공테이프)	51462	비소가스제조(삼산화, 오산화)	24121
비디오테이프도매(음악 및 영화)	51471	비소광석채굴	11209
비디오테이프레코드제조(VTR)	32300	비소제조	24129
비디오테이프복제	22300	비송사건신청서작성(법무사)	74113
비디오테이프소매(영상물)	52513	비수매질분산안료제조(페인트, 에나멜용)	24321

사 업 의 종 류	산업분류	사 업 의 종 류	산업분류
비수용아동보육시설	86210	비전기식조리기구제조(가정용)	29520
비수용재활원	86291	비전기식조명기구제조	31521
비스머드제조	27219	비전기식조명등제조	31521
비스무트화합물제조	24129	비전기식조발기도매	51442
비스코스레이온단사제조	17104	비전기식조발기제조	28931
비스코스레이온단섬유제조(방직준비안한)	24402	비전기식주방용품도매	51442
비스코스레이온복합사제조	17104	비전기용흑연제품제조	26994
비스코스레이온제조(재생단섬유)	24402	비절연급속로프제조	28942
비스코스레이온케이블사제조	17104	비정기간행물도매	51463
비스코스스테이플직물제조	17201	비정기간행물소매	52621
비스코스인견직물제조	17201	비제조(청소용)	36995
비스킷도매	51323	비제조용작물재배(노지재배)	01140
비스킷소매	52215	비주거용건물분양공급	70122
비스킷제조(곡분제)	15413	비주거용건물임대	70112
비스킷제조(동물용)	15330	비주거용건물중개서비스	70221
비스킷제조기계제조	29340	비중계제조(액체)	33214
비스페놀에이제조	24119	비즈니스유니폼도매	51413
비승용장난감제조	36942	비즈니스호텔운영	55111
비식용동물기름출출	15141	비철강판도매	51602
비식용어분제조(사료 제외)	15129	비철광석도매	51603
비식품계약배달판매	52892	비철급속가압주조(동주물)	27322
비알콜성맥주제조	15549	비철급속관도매	51602
비알콜성음료제조(탄산성)	15549	비철급속광물도매	51603
비알콜음료도매(낙농제품 제외)	51332	비철급속단조물제조	28912
비알콜음료베이스제조	15493	비철급속단조제품제조	28912
비알콜음료소매	52221	비철급속분말제조(구입한비철급속)	27290
비알콜음료원액도매	51332	비철급속선건조	35113
비알콜음료제조(생수 제외)	15549	비철급속선도매	51602
비알콜음료중개	51102	비철급속선박제조	35113
비어터제조(섬유소펠프의 제조용)	29391	비철급속선재도매	51602
비어홀(접객원있는)	55231	비철급속선제품도매	51602
비염약도매	51451	비철급속선제품제조(동,알루미늄이의 비철급속)	27229
비올라도매	51472	비철급속선제품제조(스프링 제외)	28942
비올라소매	52512	비철급속셔링가공	27290
비올라제조	36922	비철급속수거판매(폐기물처리업체 제외)	51731
비육사업기술지도서비스	74222	비철급속스크랩가공처리(분쇄처리)	37100
비육우사육(젓소 제외)	01212	비철급속스크랩도매	51731
비음악용기록매체출판	22139	비철급속스크랩수집판매(폐기물처리업체 제외)	51731
비이온계면활성제제조	24331	비철급속슬리터가공	27290
비자루손잡이제조(목재)	20291	비철급속열처리(수수료 및 계약)	28921
비자주식철도차량제조	35201	비철급속재생재료가공처리	37100
비전기로제조	29150	비철급속절단가공(규격절단)	27290
비전기식난방기구도매(가정용)	51442	비철급속정련	27219
비전기식난방기구제조(가정용)	29520	비철급속제련	27219
비전기식면도기도매	51442	비철급속제망제조(구입한철선)	28942
비전기식면도기제조	28931	비철급속제못제조	28941

사 업 의 종 류	산업분류	사 업 의 종 류	산업분류
비철금속제브로치제조	36971	비합금선철제조	27111
비철금속제압형제품제조	28913	비항해용선박제조	35119
비철금속제위생용품제조	28994	비항공제서비스	63939
비철금속조각제조(구입가공)	27290	비항공제탑운영서비스	63939
비철금속주조(알루미늄 및 동 제외)	27329	비항공기납고서비스	63939
비철금속판재도매	51602	비항공기견인서비스(지상)	63939
비철금속표면처리제품제조(구입가공)	27290	비항공기내식공급(제조)	15496
비철금속플레이크제조(구입가공)	27290	비항공기모형도매	51473
비철금속피복제품제조(구입가공)	27290	비항공기분해정비	35310
비취가공(귀석)	36910	비항공기여객운송서비스(정기운행)	62100
비취도매(귀석)	51492	비항공기예인서비스(지상)	63939
비치샌들제조	19302	비항공기용모터제조	35321
비치웨어도매	51413	비항공기용부품제조	35322
비치웨어소매	52416	비항공기용엔진제조	35321
비치웨어제조(편조제품)	17321	비항공기용프로펠러제조	35322
비치파라솔입대	71309	비항공기용피스톤엔진제조	35321
비치파라솔제조	36992	비항공기운송화물취급업(정기)	62100
미커도매	51894	비항공기운행(부정기)	62200
미커제조(유리제)	26129	비항공기운행(정기운행 ; 여객 및 화물)	62100
미커제조(이화학도기제품)	26213	비항공기제조	35310
비타민유도체제조	24211	비항공기제조(모형 ; 장난감)	36942
비타민제도매	51451	비항공기화물운송서비스(정기운행)	62100
비타민제소매	52311	비항공선제조	35310
비타민제의약품제조(동물용약품제조)	24223	비행용기구제조	35310
비타민제의약품제조(인체용)	24221	비행장공사도급	45121
비타민제조(원료상)	24211	비행장운영	63931
비타민혼합물제조	24211	비행훈련장치제조(지상)	35310
비탈보호공사(지반조성관련)	46112	비환식모노아민제조(그염과에스테르포함)	24119
비터제조(가정용수동식기구)	28993	비환식아미드제조	24211
비트종자생산	01123	비환식탄화수소제조	24111
비파괴검사기도매	51894	비환식폴리아민제조(그염과에스테르포함)	24119
비파괴검사서비스	74412	비환식폴리카르복시산제조	24119
비파괴검사용시약제조	24399	빈대떡집	55229
비파냉동식품제조	15132	빈병수거도매	51731
비파도매	51472	빈병수거판매(폐기물처리업체 제외)	51731
비파제조	36922	빌당사무실입대	70112
비파조제식품제조	15132	빌당상가건물건설	45221
비프파우더제조	15451	빌당사시설치공사	46422
비합금강냉간평판압연제품제조	27122	빌당자동조정장치제조	33219
비합금강봉제조(냉간압연)	27122	빌당청소대행	75922
비합금강봉제조(열간가공)	27121	빌라건설	45211
비합금강선제조(연신가공)	27123	빌렛도매(금속)	51602
비합금강중공드릴봉제조(주철제 제외)	27132	빌렛제조(강판용반제품)	27111
비합금강평판압연제품제조(열간압연)	27121	빌후크제조	28933
비합금강형강제조(냉간압연)	27122	빔관도매	51599
비합금강형강제조(열간압연)	27121	빔관제조	26326

사 업 의 종 류	산업분류	사 업 의 종 류	산업분류
빔관철골제조	28113	뼈밀도측정기제조	33111
빔램프제조	31510	뼈제품제조(장식용)	36973
빔염색기제조	29352	뼈형성용시멘트제조	24230
빔제조(제강)	27111	뿌리작물재배(식량용)	01110
빔제조(콘크리트제품)	26326	뿌리절단(생것가공)	15139
빔프로젝트제조(영사용)	33322	뿌리절단품제조(건조한 뿌리가공)	15312
빗도매	51499	뿌리제분(건조한 뿌리가공)	15312
빗소매	52539	뿌리채소재배(노지재배)	01121
빗자루제조(청소용비)	36995	뿌리채소재배(시설재배)	01152
빗제조(귀금속제 제외)	36999	빨제품제조(장식용)	36973
빗제조(귀금속제)	36910	사(실)가공기제조	29359
빙고게임장운영(도박)	88994	사(실)도매(가정용)	51411
빙과류도매	51324	사(실)도매(소매용)	51411
빙과류소매	52215	사(실)도매(직조용)	51732
빙과류제조(얼음 제외)	15202	사가공기도매	51819
빙정석채굴	12210	사격경기표적제조(도자기제)	26219
빙직용모사도매	51732	사격용품제조(무기류제조는29270)	36933
빠징코운영	88994	사격장비제조	36933
빠징코제조(전자식)	36943	사격장운영(오락용)	88919
빨래건조대제조(금속제 ; 가정용품)	28999	사고야차전분제조	15321
빨래방(동전조작식포함)	93912	사고전분제조	15321
빨래비누도매	51453	사과건제품생산(농업과분리된)	15132
빨래판제조	20299	사과나무묘목재배	01123
빵가루도매	51323	사과냉동식품제조	15132
빵가루반죽제조	15313	사과도매	51311
빵가루소매	52215	사과소매	52214
빵류도매	51323	사과술제조(발효)	15529
빵류제조	15411	사과재배(노지재배)	01131
빵발효기계도매	51894	사과재배(시설재배)	01152
빵발효기계제조	29340	사과잡제조	15132
빵분혼합기제조	29340	사과조제식품제조(주스 제외)	15132
빵소매	52215	사과주스도매	51332
빵속제조(팔앙금 등 곡분기저)	15313	사과주스제조(과실을 직접가공)	15131
빵자동포장기도매	51899	사과주스제조(희석음료)	15549
빵자동포장기제조	29192	사과주제조(발효)	15529
빵제조(신선, 냉동)	15411	사과통조림제조	15132
빵제조기계도매	51819	사과퓨레제조	15132
빵제조기계제조	29340	사교댄스교습소	88991
빵집운영(접객시설갖춘)	55241	사금채취	11201
팬치도매	51522	사냥용기구소매	52539
팬치제조	28933	사다리도매(철제)	51522
팻지제조(금속제 ; 귀금속 제외)	28999	사다리소매(철제)	52611
빠꾸기시계제조	33401	사다리제조(건물부착용 ; 금속제)	28112
빵튀기제조	15413	사다리제조(목제)	20299
뼈교정	85192	사다리제조(이동식 ; 금속제)	28999
뼈밀도측정기도매	51894	사람모형인형제조	36941

사 업 의 종 류	산업분류	사 업 의 종 류	산업분류
사료도매(각종동물용)	51203	사무용기계렌탈	71220
사료소매(애완동물용)	52692	사무용기계임대	71220
사료소매(일반사료)	52211	사무용기계장비도매	51892
사료용식물종자생산	01123	사무용기계장비소매(컴퓨터 제외)	52632
사료용조제품제조	15330	사무용기계장비수리서비스	92121
사료작물재배(노지재배)	01140	사무용기계장비임대(컴퓨터 제외)	71220
사료절단기도매	51811	사무용기기도매	51892
사료절단기제조	29310	사무용기기소매	52632
사료제조(배합, 보조, 단미사료)	15330	사무용기기수리(타자기 등)	92121
사료제조기도매	51811	사무용스텝프제조	36960
사료제조기제조	29310	사무용유리제품제조	26191
사료중개	51101	사무용종이봉투제조	21291
사료첨가제도매	51204	사무용종이제품제조	21291
사료첨가제제조	15330	사무용집기도매	51892
사루비아재배(노지재배)	01122	사무용품도매(편치,호치키스,스텝프 등)	51462
사루비아재배(시설재배)	01152	사무용품제조	36960
사르디넬라통조림제조	15122	사무용품제조(금속제)	28999
사립고등학교(인문)	80212	사무용품제조(플라스틱제)	25299
사립도서관운영	88211	사무용편제조	28941
사립우체국운영(국영)	64110	사무인력공급서비스(알선 제외)	75121
사립중학교	80211	사무인력알선서비스(중개)	75122
사립초등학교	80120	사무자동화컴퓨터시스템통합설계	72100
사무관련대리서비스(문서처리)	75941	사무지원인력공급서비스	75121
사무관련서비스(문서관련)	75941	사발면제조(면제품)	15440
사무기계장비렌탈	71220	사방공사	46112
사무기계장비임대	71220	사방하천공사(강제방 등)	45123
사무기기도매	51892	사법부	76401
사무기기소매	52632	사법서류대리작성서비스(법무사)	74113
사무기기수리	92121	사법서사(법무사)	74113
사무실대여알선	70221	사법절차자문대리서비스(법률관련)	74111
사무실용 풀제조	24393	사법행정	76401
사무실용가구제조(금속제)	36191	사보(社報)발행편집대리서비스	75941
사무실용가구제조(목제)	36129	사보(社報)신문발행	22122
사무실용등사기제조	30029	사보(社報)출판	22122
사무실임대	70112	사보편집대리서비스	75941
사무실정리관리서비스	75922	사서원양성소	80919
사무실청소대리서비스	75922	사서함임대(국영)	64110
사무용가구도매	51892	사석채굴	11209
사무용가구소매	52520	사설우편(민영)	64120
사무용가구임대	71220	사설탐정서비스	75911
사무용가위제조	28931	사설통신용교환기제조	32201
사무용건물건설(인텔리전트빌딩,오피스텔 등)	45221	사소매(실)	52419
사무용건물관리서비스	70212	사슬제조(금속선제 제외)	28999
사무용건물분양공급	70122	사슬제조(금속선제)	28942
사무용건물임대서비스	70112	사슴도매	51205
사무용고구제품제조	25199	사슴도축	15111

사 업 의 종 류	산업분류	사 업 의 종 류	산업분류
사슴사육	01299	사이클소매	52642
사실증명서류작성서비스(행정서사)	74119	사이클제조	35920
사암채굴	12122	사인판제조(조명용)	31522
사업경영상담서비스	74222	사적지관리운영	88222
사업공제업	66022	사전CD도매	51463
사업상담소(증권투자 제외)	74222	사전도매	51463
사업시설운영관리(기계,전기,청소등 종합관리)	75110	사전출판	22110
사업실적평가서비스	75993	사주팔자서비스(관상가)	93992
사업알선서비스	75992	사주팔자음성서비스	72400
사업자단체	91110	사진감광유제도포용기계제조	29399
사업장쓰레기매립장운영(지정의 폐기물)	90221	사진감광지제조(원지 제외)	24342
사업장쓰레기매립장운영(지정폐기물)	90222	사진감광지제조(원지)	21122
사업장쓰레기소각장운영(지정의 폐기물)	90221	사진감독	87332
사업장쓰레기소각장운영(지정폐기물)	90222	사진관운영(인물용)	74911
사업장쓰레기수집운반(지정의 폐기물)	90211	사진기도매	51493
사업장쓰레기수집운반(지정폐기물)	90212	사진기부품제조	33322
사업장쓰레기처리(지정의 폐기물)	90221	사진기소매	52634
사업장쓰레기처리(지정폐기물)	90222	사진기용대물렌즈제조	33322
사업장청소대행서비스	75922	사진기용필터제조	33321
사업장폐기물수집운반(지정폐기물)	90212	사진기제조(카메라; 영화용 제외)	33322
사업장폐기물수집운반(지정의 폐기물)	90211	사진기케이스제조	19211
사업장폐수정화처리	90222	사진노광용기기제조	33322
사업체매매증개서비스	75992	사진노출용기기제조	33322
사업체목록부출판(서적)	22110	사진박물관운영	88221
사업체신용조사서비스	75993	사진복사서비스(청사진복사 제외)	74913
사업체합병(M/A)자문서비스	75992	사진복사장치제조	30021
사업체합병(M/A)증개서비스	75992	사진복원서비스	74913
사업색가공	17401	사진복제품출판	22190
사업색처리	17401	사진섬광기구제조(섬광전구 제외)	33322
사업화에틸렌제조	24111	사진섬광전구제조	31510
사업화탄소제조	24111	사진손질서비스	74913
사용권대여서비스	65999	사진수정서비스	74913
사우나탕운영	93121	사진스크린제조(영상용)	33322
사운드카드제조(컴퓨터용, 라디오수신용포함)	30013	사진식복사기제조	30021
사이다도매	51332	사진식자	22221
사이다제조	15549	사진식자기제조	29393
사이드카부분품제조(전용구성품)	35910	사진실장비제조	33322
사이드카제조	35910	사진용감광재료제조	24342
사이렌제조	31991	사진용광학기기도매	51493
사이버증권거래증개	67121	사진용광학기기소매	52634
사이버증권사	67121	사진용도포지제조	21124
사이잘마방직	17109	사진용섬광기구제조(전구 제외)	33322
사이잘마사제조	17109	사진용섬광전구제조	31510
사이잘마직물직조	17209	사진용전구제조	31510
사이크론제조(먼지추출기 등 포함)	29174	사진용제품제조	24342
사이클도매	51475	사진용직물제조	24342

사 업 의 종 류	산업분류	사 업 의 종 류	산업분류
사진용판지제조(감광성)	24342	사진현상용기기제조	33322
사진용품도매	51493	사진확대기대물렌즈제조	33322
사진용품소매	52634	사진확대기제조	33322
사진용필름제조(감광성)	24342	사진확대서비스	74913
사진용화학물소매	52634	사찰(불교)	91911
사진용화학물제조	24342	사찰건물건설	45229
사진용화학제품제조	24342	사채(사설금융)	65929
사진원판제작(인쇄용)	22221	사채보증보험	66032
사진인화서비스	74913	사철광채굴	11100
사진인화지제조(감광성)	24342	사출성형기제조(고무, 플라스틱, 화학섬유)	29392
사진작가대리서비스	75995	사카린원료제조	24119
사진작가업(자영)	87332	사카린제조(화학용)	24119
사진장비도매	51493	사카린혼합제품제조(식품용)	15454
사진장비소매	52634	사탕도매	51323
사진전송서비스(무선)	64229	사탕무당제조	15420
사진전송서비스(유선 ; 통신시설소유)	64219	사탕무원당제조	15420
사진전송서비스(통신시설임차)	64291	사탕무재배	01140
사진전신기제조(유선)	32201	사탕무증류주제조(럼주)	15519
사진제판(인쇄용)	22221	사탕수수당제조	15420
사진제판인쇄	22219	사탕수수원당제조	15420
사진제판제작	22221	사탕수수재배	01140
사진지제조(원지)	21122	사탕수수증류주제조(럼주)	15519
사진처리(현상·인화·복원 등)	74913	사파이어가공품제조	36910
사진처리서비스	74913	사표백가공(염색)	17401
사진처리설기기도매	51493	사프란제조(향신료)	15451
사진처리설기기제조	33322	사향뒤주생모피생산(도축관련)	15111
사진처리용기초화학물도매	51721	사향뒤주모피제의류제조	18202
사진처리용화학제품제조	24342	사향뒤주모피제조	18201
사진촬영기운영(자동식)	74911	사형주철관제조	27131
사진촬영서비스(광고 및 의료용)	74912	사호(실)부처리(폴처리)	17404
사진촬영서비스(인물)	74911	사회과학연구	73209
사진축소기도매	51493	사회교육시설운영	80991
사진축소기용대물렌즈제조	33322	사회보장보험서비스	66042
사진축소기제조	33322	사회보장행정	76500
사진출판물발행	22190	사회복지관운영	86299
사진측량기제조	33211	사회복지보험서비스	66042
사진클럽	91990	사회복지상담시설운영	86299
사진틀제조(금속제)	28999	사회봉사활동단체	91990
사진틀제조(목제)	20293	사회의학연구	73103
사진플레이트제조(감광성)	24342	사회재교육	80991
사진필름도매	51493	사회학연구	73209
사진필름소매	52634	삭도공사	46119
사진필름제조(감광성)	24342	삭도설치공사	45129
사진필름현상기제조	33322	삭도운영(레크레이션목적용)	88999
사진현상서비스	74913	삭도차량여객운송(정기노선)	60219
사진현상액제조	24342	삭도차량운행(여객운송)	60239

사 업 의 종 류	산업분류	사 업 의 종 류	산업분류
삭편상목제제조	20102	산업공학연구	73104
산건제품세절가공	15129	산업근로자단체	91200
산나물(산채)소매	52214	산업기계일반부품도매	51899
산당화포도당시럽제조	15322	산업노동인력공급(알선 제외)	75121
산동물(축산물포함)증개	51101	산업단체	91110
산동물경매서비스	51101	산업대학	80302
산동물도매(육지동물)	51205	산업박람회기획서비스	75994
산동물증개서비스	51101	산업박람회대행	75994
산림경비서비스	02030	산업별노동조합서비스	91200
산림병충해방지서비스	02030	산업설비검사(전기적, 물리적검사)	74412
산림수관리	02012	산업설비설치공사(플랜트)	45125
산림수삽수생산	02011	산업설비수리서비스	45125
산림수생산(묘목)	02011	산업설비조립공사	45125
산림수식재(자영)	02012	산업설비청소서비스	75923
산림수접수생산	02011	산업시설물전기설비공사	46312
산림수종자생산	02011	산업시스템관련엔지니어링서비스	74329
산부식용기기도매(인쇄용)	51819	산업시스템설계서비스	74321
산부식용기기제조(인쇄용)	29393	산업쓰레기매립장운영(지정외 폐기물)	90221
산부인과용검진대제조	33193	산업쓰레기매립장운영(지정폐기물)	90222
산부인과용기기도매	51894	산업쓰레기소각장운영(지정외 폐기물)	90221
산부인과용기기제조	33199	산업쓰레기소각장운영(지정폐기물)	90222
산성염료도매	51722	산업쓰레기수집운반(지정외 폐기물)	90211
산성염료제조	24132	산업쓰레기수집운반(지정폐기물)	90212
산성염료조제품제조	24132	산업쓰레기처리(지정외 폐기물)	90221
산성화밀크제조	15201	산업쓰레기처리(지정폐기물)	90222
산성화크림제조	15201	산업안전예방상담서비스(감시시스템관리)	75913
산세코일제조(제철 및 제강과연관된)	27111	산업안전점검서비스	74412
산소공급서비스	85199	산업용가스도매(연료용 제외)	51721
산소관능아미노화합물제조	24119	산업용가스제조	24121
산소도매	51721	산업용가죽제품제조	19290
산소방운영	93129	산업용견직물도매	51733
산소제조	24121	산업용공기압축기제조(컴프레서)	29123
산소헤테로고리화합물제조	24119	산업용기계도매	51899
산소흡수제제조	24399	산업용기초화학제품도매	51721
산소흡입기제조	33199	산업용내연기관제조(자동차,항공기용 제외)	29111
산식물도매	51204	산업용냉동장비도매	51899
산식물소매	52691	산업용냉장장비제조	29171
산악회	91990	산업용노제조(연소기가장착된)	29150
산양가죽가공	19101	산업용농산물경매(과실, 채소 제외)	51101
산양고기생산(도축)	15111	산업용농산물도매(곡물)	51209
산양도축	15111	산업용농산물증개(과실, 채소 제외)	51101
산양사육	01291	산업용데릭제조(트럭과결합된 ; 비주행용)	29161
산양원피생산(도축관련)	15111	산업용도자기제조	26213
산업공장시스템관련엔지니어링서비스	74329	산업용로봇제조(다가능)	29395
산업공정측정기구도매	51894	산업용로봇제조(용접용)	29291
산업공정통제기구도매	51894	산업용로제작	45125

사 업 의 종 류	산업분류	사 업 의 종 류	산업분류
산업용롤러제조(플라스틱제)	25240	산업용트럭제조(비주행성)	29161
산업용모형제조	29394	산업용파스너제조	28941
산업용목공기계제조	29299	산업용펌프제조(기체용)	29123
산업용배기장치제조	29173	산업용펌프제조(액체용)	29122
산업용버너도매	51899	산업용품세정서비스	75923
산업용보일러도매	51899	산업용품세탁서비스	93911
산업용브라운관제조(모니터용)	32191	산업용혼합가스제조	24121
산업용비경화고무제품제조	25191	산업용화학약품무역	51721
산업용사진촬영	74912	산업용화학제품도매(중간재)	51739
산업용섬유세척기제조	29352	산업재산권구매 및 대여	65999
산업용섬유염색기제조	29352	산업재산권임대	65999
산업용섬유정리기제조	29352	산업재산권중개서비스	75992
산업용세탁기제조(세탁소형:동전조작용 제외)	29352	산업재해보상보험심사	76221
산업용세탁물공급서비스	93913	산업재해보장보험서비스	66042
산업용세탁서비스	93911	산업재해보험서비스	66042
산업용숨도매(산업용)	51732	산업전시회대리서비스	75994
산업용송풍기도매	51899	산업정보조사서비스	75911
산업용송풍기제조	29173	산업제조설비건설공사	45125
산업용수공급(배관)	41020	산업진흥행정	76229
산업용수송장비도매	51899	산업처리공정용컴퓨터접속장치제조	33220
산업용압축가스제조	24121	산업처리공정용흐름조정장치제조	33220
산업용액화가스제조	24121	산업처리자동제어장비제조	33220
산업용열식건조기제조	29399	산업처리자동측정제어장비제조	33220
산업용오븐도매	51899	산업체부설고등학교	80229
산업용오븐제조(연소기가장착된)	29150	산업통제기구도매	51894
산업용온도조절기제조	33220	산업폐기물매립장운영(지정의 폐기물)	90221
산업용운반차량제조(비주행성트럭)	29161	산업폐기물매립장운영(지정폐기물)	90222
산업용운활유도매	51712	산업폐기물소각장운영(지정의 폐기물)	90221
산업용장비도매(일반산업용)	51899	산업폐기물소각장운영(지정폐기물)	90222
산업용장비세척서비스	75923	산업폐기물수집운반(지정의 폐기물)	90211
산업용저울제조(감광저울 제외)	29191	산업폐기물수집운반(지정폐기물)	90212
산업용전구제조	31510	산업폐기물처리(지정의 폐기물)	90221
산업용전기제어반제조	31202	산업폐기물처리(지정폐기물)	90222
산업용전기제어장비제조	31202	산업폐기물처리설비공사	45124
산업용전자시계제조	33401	산업폐기물처리시설공사	45124
산업용접시세척기제조	29199	산업폐수정화처리	90222
산업용정류기제조	31109	산업플랜트공사	45125
산업용중간재도매	51739	산장운영	55119
산업용지체차제조	29161	산재보험서비스	66042
산업용차량제생타이어제조	25112	산채류건조품제조	15139
산업용차량타이어제조	25111	산탄총용탄약통제조	29400
산업용차량튜브제조	25111	산호가공품제조(장식용)	36973
산업용철선도매	51602	산호장식품제조	36973
산업용축산물경매(도축고기, 조란 제외)	51101	산호제품제조(장식용)	36973
산업용축산물중개(도축고기, 조란 제외)	51101	산호채취(근해)	05112
산업용토지이용설계서비스	74312	산호채취(연안)	05113

사 업 의 종 류	산업분류	사 업 의 종 류	산업분류
산호채취(원양)	05111	살균소독기제조(비가열식 ; 가정용)	29519
산화게르마늄제조	24131	살균용식물재배	01140
산화귀금속산염제조	24129	살균유산음료제조	15201
산화니켈제조	24131	살균제(농업용)도매	51723
산화동제조	24131	살균제도매(농업용소매포함)	51723
산화리튬제조	24131	살균제소매(가정 및 위생용)	52311
산화망간제조	24131	살균제제조(가정용 및 위생용)	24311
산화몰리브덴제조	24131	살균제제조(농업용)	24312
산화물제조(무기산 및 비금속)	24129	살리실산염제조	24211
산화바나늄제조	24131	살서제도매(농업용)	51723
산화바륨제조	24129	살서제제조(취약)	24312
산화방지서비스(산불)	02030	살수시설공사(건물내)	46201
산화방지제제조(고무, 플라스틱용)	24399	살수차제조	34122
산화브롬화물제조	24129	살충용식물재배	01140
산화수은전지제조	31401	살충제도매(농업용)	51723
산화수은제일차전지제조	31401	살충제소매(가정 및 위생용)	52311
산화스트론튬제조	24129	살충제제조(가정용 및 위생용)	24311
산화시안화물제조	24129	살충제제조(농업용)	24312
산화아연제조	24131	살포기제조(농업용 제외)	29194
산화안티몬제조	24131	살포기제조(농업용, 임업용)	29310
산화알루미늄제조(인조커런덤은 제외)	27212	살포용기기제조(농업용 제외)	29194
산화역제제도매	51721	살포차제조	34122
산화역제제제조	24399	살포차특장제조	34201
산화연제조	24131	삶은곡물제조	15319
산화염화물제조	24129	삶은난황제조	15499
산화요드화물제조	24129	삼겹살집운영(음식점)	55211
산화은전지제조(일차전지)	31401	삼계탕집운영(음식점)	55211
산화지르코늄제조	24131	삼나무묘목생산	02011
산화질제조(아산화, 이산화)	24121	삼나무원목생산	02020
산화철제조(적색안료)	24131	삼나무제목제조	20101
산화코발트제조	24131	삼륜거제조(세발자전거, 성인용)	35920
산화크롬도금철강제품제조(철강구입가공)	27191	삼륜자전거제조(아동용 제외)	35920
산화크롬제조	24131	삼륜자전거제조(아동용)	36942
산화텅스텐제조	24131	삼륜차제조(신체장애자용)	35920
산화티타늄제조	24131	삼산화비소제조	24121
산화프로필렌제조	24119	삼상동기발전기제조	31101
산후조리원운영	93993	삼염화매탄제조	24111
살구가공품제조(주스 제외)	15132	삼염화에탄제조	24111
살구건제품생산(농업과분리된)	15132	삼염화에틸렌제조	24111
살구재배(노지재배)	01131	삼재배	01140
살구재배(시설재배)	01152	삼치냉동(어로활동과 분리된)	15123
살구잼제조	15132	삼치포획(근해)	05112
살구절입식품제조	15132	삼치포획(연안)	05113
살구조제품제조(주스 제외)	15132	삼치포획(원양)	05111
살균기제조(의료용, 이화학용)	33199	삼투직물제조	17995
살균램프제조	31510	삼소매	52611

사 업 의 종 류	산업분류	사 업 의 종 류	산업분류
삼수묘목생산(임업용 제외)	01123	상업용공기조절장치제조	29172
삼자루제조	20291	상업용냉동기제조	29171
삼제조	28933	상업용냉장고제조	29171
상가건물건설(시장, 백화점 등)	45221	상업용버너도매	51819
상가관리사무(종합관리)	70212	상업용보트임대(승무원없이)	71129
상가번영회	91990	상업용분말비누제조	24332
상가분양서비스(직접건설 제외)	70122	상업용사진촬영	74912
상가임대서비스	70112	상업용수배관공급	41020
상감세공목제조	20293	상업용수송장비도매	51819
상감세공목제품제조	20293	상업용수정수처리	41020
상도매(부용용품)	51442	상업용유탄유도매	51712
상복임대	71304	상업용저울제조(감광저울 제외)	29191
상복제조	18149	상업용조명기구도매	51443
상석제조(석제품)	26911	상업환경자동차조정장치제조	33216
상설직원훈련기관운영	80912	상여대여서비스	93921
상속세신고대리서비스(세무사)	74122	상여제조	20299
상수도관공사(건물내)	46201	상여차제조(자동차 제외)	35990
상수도관공사(토목관련)	45129	상영장임대서비스	70112
상수도관정수서비스	75923	상용차임대(운전자없이 ; 승용차 제외)	71129
상수도업무관리	41010	상용트럭도매(신품)	50110
상수도용여과기제조	29175	상용트럭도매(중고품)	50120
상수도용정수기제조	29175	상용트럭판매(신품도소매)	50110
상수도정수장운영	41010	상용트럭판매(중고품도소매)	50110
상수도취수장운영	41010	상자용칸막이제조(판지; 골판지 제외)	21219
상수원집수(생활용수)	41010	상자용판지제조	21123
상아가공품제조(장식용)	36973	상자제조(귀금속·보석제)	36910
상아장식품제조	36973	상자제조(금속제; 포장 및 운반용)	28991
상아제품제조(장식용)	36973	상자제조(도자기)	26219
상압식석유물질처리	23210	상자제조(목제; 장식용)	20293
상압식정유처리	23210	상자제조(목제; 포장 및 운반용)	20239
상어간유제조(정제된)	15143	상자제조(판지; 골판지제 제외)	21219
상어간유제조(정제안된)	15141	상자제조(플라스틱제)	25232
상어냉동(어로활동과 분리된)	15123	상자제조용판지제조	21123
상어지느러미건조가공	15124	상자충전용기계제조	29192
상어포획(근해)	05112	상장회사명부출판(서적)	22110
상어포획(연안)	05113	상점임대서비스	70112
상어포획(원양)	05111	상점장치물제조(목제)	36129
상업고등학교	80221	상제서비스(장외사)	93921
상업광고기획서비스	74593	상제조(발상)	20292
상업광고대행서비스	74591	상증강관제조	32191
상업등기신청서작성서비스(법무사)	74113	상추소매	52214
상업디자인서비스(시각)	74603	상추재배(노지재배)	01121
상업미술서비스	74603	상추재배(시설재배)	01152
상업용건물건설	45221	상패제조(금속제)	28999
상업용건물분양공급(직접건설 제외)	70122	상패제조(석제품)	26911
상업용건물임대서비스	70112	상평형계전기제조	31201

사 업 의 종 류	산업분류	사 업 의 종 류	산업분류
상표권등록대리(변리사)	74112	새끼도매	51739
상표권매매	65999	새끼양가죽가공	19101
상표권소송대리(변리사)	74112	새끼양모피제의류제조	18202
상표등록대리(변리사)	74112	새끼양모피제조	18201
상표부착서비스	75930	새끼양생모피생산(도축관련)	15111
상표부착용기계도매	51899	새끼제조(벚짚가공품)	20242
상표부착용기계제조	29192	새끼제조기계도매	51811
상표출원대리(변리사)	74112	새끼제조기계제조(짚제품)	29310
상품건본추출대리	75991	새마을금고	65911
상품교환증개(선물거래식)	67122	새마을이동도서관	88211
상품권발행대리	75999	새모이소매	52692
상품대외무역관련대리(종합상품)	51103	새소매(관상용)	52692
상품디자인서비스	74602	새알가공품제조	15499
상품배달서비스(국영우편 제외)	64120	새우건제품생산	15124
상품통합서비스(상품)	75930	새우냉동(어로활동과 분리된)	15123
상품사진촬영	74912	새우양식(바다)	05211
상품소매(전자상거래방식)	52811	새우염장품제조(조제품 제외)	15124
상품시장잠재력조사서비스	74210	새우젓도매(단순가공품)	51313
상품연쇄화사업(종합상품도매)	51910	새우젓도매(조미가공)	51322
상품운반용기계제조(판지; 골판지 제외)	21219	새우젓제조(단순가공품)	15124
상품인지도조사서비스	74210	새우젓제조(조미조제식품)	15122
상품저장용상자제조(판지; 골판지 제외)	21219	새우조제품제조(훈제 및 조리식품)	15122
상품전시대행서비스	75994	새우포획(근해)	05112
상품전시회대리서비스	75994	새우포획(연안)	05113
상품종합도매	51910	새우포획(원양)	05111
상품종합무역상사	51910	새우훈제품제조(조미조제식품)	15122
상품종합증개	51103	새장소매	52539
상품증개(골동품 및 예술품)	51109	새장제조(금속선제)	28942
상품증개(농축산물)	51101	새장제조(목제)	20299
상품증개(음식료품 및 담배)	51102	새조개조제품제조(조미조제식품)	15122
상품증개(종합상품)	51103	새조개통조림제조	15122
상품진열용상자제조(판지; 골판지 제외)	21219	새조개훈제품제조	15122
상품포장(운송화물 제외)	75930	새집제조(목제)	20299
상품포장서비스	75930	새털이불도매	51412
상품포장용기계제조(판지제; 골판지 제외)	21219	새털이불소매	52411
상하수도공사(건물내부)	46201	색소용식품제조	15454
상하수도공사(토목관련)	45129	색소용조제식품제조	15454
상하수도관보수공사(건물내부)	46201	색소질제조	24132
상하수도관청소서비스	75923	색소도가공품제조	24131
상하수도관측량서비스	74491	색소토채굴	12210
상하수도배관공사	45129	색시특신(질소혜테로고리화합물)제조	24212
상하수도시스템설계서비스	74321	색연필제조	36960
상하수도행정	76213	색유리제조(구입한판유리가공)	26122
상해보험서비스	66010	색인용원지제조	21122
상호금융	65911	색조화장품제조	24333
상호신용금고	65911	색층분석기제조	33214

사 업 의 종 류	산업분류	사 업 의 종 류	산업분류
샌더제조(동력식수지공구)	29292	생사직물제조	17204
샌드페이퍼링기제조	29299	생사호부가공(폴처리)	17404
샌들도매	51420	생산관리자문서서비스	74222
샌들소매	52420	생산량계제조	33215
샌들제조(비정장용)	19302	생산포장대리서비스	75930
샌들제조(정장용)	19301	생생면제조	15440
셀러드드레싱제조	15451	생석회제조(분상)	26312
셀러리제조(건조, 파쇄, 절단)	15139	생선가스제조(피레트에빵가루만입힌 것)	15122
생강발효주제조	15529	생선냉동품생산(어로활동과 분리된)	15123
생강분제조(향신료)	15451	생선도매(건조, 염장 등 단순가공품포함)	51313
생강생산(시설재배)	01159	생선마리네이드제조	15122
생강재배(노지재배)	01132	생선묵류도매	51322
생강주제조(발효주)	15529	생선묵류제조	15122
생강차제조(음료제품 제외)	15492	생선소매	52213
생고무도매	51724	생선소시지제조	15122
생과자도매	51323	생선용칼제조	28931
생과자소매(구입소매)	52215	생선증개서비스	51102
생과자점(점 객시설킷춘)	55241	생선저게용 조제품 제조	15121
생과자제조	15411	생선통조림제조	15122
생리대제조(섬유제)	17992	생선페이스트제조(조제또는저장처리한것)	15122
생리대제조(종이제)	21292	생선피레트제조	15121
생리용넙킨제조(종이제)	21292	생선횃집(일식전문점 제외)	55211
생리용품도매	51461	생수계약배달판매	52892
생리학연구(인체)	73103	생수공급(공업용)	41020
생리활성물질제조(백신 등)	24212	생수도매	51332
생맥주집운영	55233	생수생산(탄산수 및 광수 제외)	15542
생명과학연구	73101	생수소매	52221
생명보험대리(모집대리)	67201	생수제조(광수 및 탄산수 제외)	15542
생명보험서비스	66010	생식기검사용광학기제조	33199
생명보험재보험서비스	66051	생약물질추출	24211
생모피도매	51209	생약물질합성조제품제조	24211
생물물리연구	73101	생약소매(의약품)	52311
생물학적농약제조	24312	생약제도매(의약품)	51451
생물학적해부모형제조(교육전시용)	36975	생약제도매(한약제)	51209
생물학제제조	24212	생약제조	24212
생물현미경제조	33329	생약학연구	73103
생물형태학연구개발	73101	생어육생산	15121
생미역도매	51313	생우유도매	51324
생보사(생명보험회사)	66010	생우유생산(젓소사육)	01211
생사검사기제조(물질분석기)	33214	생울(밥)도매	51311
생사도매(산업용)	51732	생울(밥)소매	52214
생사섬도검정기제조	33214	생조기염장품제조(조제품 제외)	15124
생사수출입	51732	생취사육	01299
생사연사도매(산업용)	51732	생지날염활동	17403
생사염색	17401	생체물리연구	73101
생사제조(백잡사포함)	17101	생치즈제조	15201

사 업 의 종 류	산업분류	사 업 의 종 류	산업분류
생크림도매	51324	새도우마스크리드프레임제조	32199
생크림제조(액상)	15201	새도우마스크제조	32199
생태학연구	73101	서가제조(금속제)	36191
생화도매	51204	서가제조(목제)	36129
생화소매	52691	서대냉동(어로활동과 분리된)	15123
생화학연구	73101	서대포획(근해)	05112
생활설계사단체(모집대리)	67201	서대포획(연안)	05113
생활쓰레기매립장운영	90221	서대포획(원양)	05111
생활쓰레기소각장운영	90221	서류가방도매	51491
생활쓰레기수집운반	90211	서류가방제조(플라스틱봉투,종이가방제외)	19211
생활용수공급	41010	서류꽃이제조(금속제)	28999
생활용수관리사무소	41010	서류반침제조(판지제)	21219
생활용수배관공급	41010	서류복사서비스	75943
생활용수정수처리	41010	서류상자제조(종이; 골판지제 제외)	21219
생활용유리제품성형제조	26191	서류용클립제조(금속제)	28999
생활용품임대	71309	서류절단기제조	30029
생활용품제조(강화플라스틱제)	25299	서류정리함제조(금속제)	28999
생활용품종합임대	71309	서류철용부착물제조(금속제)	28999
생활정보지발행(정기)	22123	서류철표지제조	21291
생활정보지출판(정기)	22123	서류캐비닛제조(판지; 골판지제 제외)	21219
생활폐기물수집운반	90211	서류커버제조	21291
샤링가공(구입철강제)	27191	서류함제조(목제)	36129
샤모트채굴	12112	서바이벌게임장운영	88919
샤베트제조(빙과류)	15202	서스펜더제조(섬유제품)	18120
샤시공사(창문)	46422	서스펜션쇼크흡수버제조(자동차용)	34309
샤시문제조(금속제)	28111	서신용클립제조(금속제)	28999
샤시부속품소매	52619	서양란소매	52691
샤시설치공사(창문)	46422	서양식부페식당(호텔부페 등)	55214
샤시제조(플라스틱; 조립된)	25229	서양식음식점운영	55214
샤시제조(플라스틱제; 1차형태)	25211	서양식일반유흥주점(접객원있는)	55231
샤시프레임제조(차체용)	34302	서양식접객주점운영	55231
샤워기제조(플라스틱제)	25222	서어커스용품제조	36991
샤워통제조(플라스틱제)	25222	서예지도매	51462
샤프닝머신제조	29212	서예지원지제조	21129
샤프제조(문구)	36960	서예품소매	52661
샤프트제조(자동차용)	34309	서예학원	80992
샤프트커플링제조(항공기및차량용 제외)	29142	서적간행(출판)	22110
산테리아천정용조명장치제조	31521	서적계약배달판매	52892
산들리에도매	51443	서적대여	71302
산들리에랩트제조(전기식)	31510	서적도매(잡지 및 정기간행물 제외)	51463
삼페인제조(발포성포도주)	15529	서적방문판매	52893
삼푸도매	51452	서적보존처리	74999
삼푸류제조(린스포함)	24333	서적소매(신품)	52621
삼푸린스제조	24333	서적소매(중고서적)	52709
삼푸소매	52320	서적용지제조(원지)	21122
삿틀제조(북; 방직기용)	29359	서적임대	71302

사 업 의 종 류	산업분류	사 업 의 종 류	산업분류
서적출판(정기간행물 제외)	22110	석면제펠트제조	26993
서점운영	52621	석면제편물제조	26993
서지역제기도매	51896	석면제품제조	26993
서지역제기제조	31201	석면제헬멧제조	26993
서치라이트제조(탐조 등)	31521	석면지제조	26993
서커스공연장운영	87329	석면직물제조	26993
서커스단운영	87329	석면채굴	12290
서커스연예인(자영)	87331	석면충전재제조	26993
서커스용그네제조	36991	석면코드제조	26993
서크라린제조(조명장치)	31510	석면클러치제조	26993
서포트타일제조(비내화제품)	26231	석면타일제조	26993
서핀보드소매(수상스키용)	52641	석면판지제조	26993
서핀보드제조(수상스키용)	36939	석면패널도매	51599
석가래제조(목재)	20229	석면패널제조	26324
석고광업	12111	석면패드제조	26993
석고보드도매	51599	석면펠트제조	26993
석고보드제조	26323	석면필터블록제조	26993
석고제조	26313	석면웨이싱제조	26993
석고채굴	12111	석물제조	26911
석고파쇄처리(구입한석고)	26992	석분제조(구입한석제)	26992
석공공사(건축)	46491	석분제조(채석장)	12122
석공공사(토목)	46126	석불제조	26911
석공품제조	26911	석산개발탐사대리	74493
석공장운영	88399	석쇠제조(철선조립제품)	28942
석공제조	36939	석영분쇄(구입한석영)	26992
석기제조	26911	석영사채취	12123
석도강판제조(구입강판도금)	27191	석영제조(합성, 재생)	24129
석도원판제조(제철 및 제강과 연관된)	27111	석영채굴	12290
석등제조	26911	석유가스저장시설운영(도매)	51713
석면관제조	26324	석유가스제조	23210
석면단열재도매	51599	석유콘로제조	29520
석면모자제조	26993	석유공학관련전문기술제공	74329
석면브레이크라이닝제조	26993	석유관리행정	76229
석면사제조	26993	석유난로도매	51442
석면섬유제조(판상, 롤상)	26993	석유난로소매	52611
석면슈트제조	26324	석유난로제조	29520
석면스트립제조	26993	석유도매	51712
석면스트림제조	26993	석유물질처리(갑압식)	23229
석면시멘트가공기계제조	29299	석유발전(전력생산)	40110
석면시멘트제조	26324	석유배달판매(주유소제외)	52672
석면시멘트제품제조	26324	석유버너도매(가정용)	51442
석면의류부속품제조	26993	석유소매(주유소 제외)	52672
석면의복제조(특수보호용)	26993	석유수지제조	24152
석면제모자류제조	26993	석유아스팔트물질제조	23229
석면제신발제조	26993	석유왁스제조	23229
석면제직물제조	26993	석유운송(파이프라인운영)	60400

사 업 의 종 류	산업분류	사 업 의 종 류	산업분류
석유저장소건물건설(도급)	45229	석탄화학물제조	24112
석유전담사서비스	74493	석판인쇄	22219
석유정제가스제조	23210	석판인쇄기제조(활판포함)	29393
석유정제도매(가스 제외)	51712	석판제조(인쇄용)	22221
석유정제연료도매	51712	석판제조(철판)	36199
석유정제품도매(가스 제외)	51712	석판제조용유리구제조(1차유리)	26112
석유정제품제조	23210	석필제조	26992
석유젤리제조(와세린)	23229	석회도매	51512
석유창고(수수료받음)	63204	석회석광업	12111
석유채굴	10210	석회석분(생석회)제조	26992
석유코크스제조	23229	석회석채굴	12111
석유파이프라인운송	60400	석회유기질비료도매	51723
석유학연구	73109	석회제조	26312
석유함유혈암채굴	10210	석회질암석채굴(석회또는시멘트제조용)	12111
석유화학기기초화학물제조	24111	석회파쇄처리(구입한석회)	26992
석유화학공업용원심분리기제조	29199	선가공기제조(금속가공기계)	29213
석유화학공장건설(플랜트건설)	45222	선거관리행정	76119
석유화학공장용건물건설	45222	선거여론조사서비스	74210
석유히터수리(운반식)	92399	선거운동단체	91920
석재가공공작기계도매	51813	선과장운영(농산물)	01422
석재가공기계도매	51813	선광(갈탄 및 토탄)	10120
석재가공기계제조(성형기계 제외)	29299	선광기제조(광업용)	29332
석재가공품제조	26911	선교원	91912
석재구조재설치공사	46126	선교회	91912
석재분말착색가공	26912	선글라스도매	51493
석재분쇄처리(구입한석재)	26992	선글라스소매	52633
석재분쇄처리(직접채굴)	12122	선글라스용안경유리제조(안경렌즈 등 가공품)	26121
석재성형가공품제조	26911	선글라스용유리제조	26121
석재슬레이트제품제조	26911	선글라스제조	33310
석재제조	26911	선로시설정비공사(공중통신용)	45129
석재제품가공기계제조(성형기계 제외)	29299	선로이득장치제조	32201
석재조각착색가공	26912	선로집선장치제조	32201
석재조각품제조	26911	선물가게	52662
석재조적공사	46126	선물거래대리	67111
석재채취(건설용 및 기념비용)	12121	선물거래중개	67122
석제품도매(건축용)	51599	선물용목제품소매	52662
석제품제조	26911	선물용포장지도매(소매용)	51461
석제품착색가공	26912	선물용품소매	52662
석조공사	46126	선물회사(거래중개)	67122
석축공사	46126	선박건조(강선)	35111
석탄가스제조	40200	선박건조(목선)	35113
석탄도매	51711	선박건조(철강제)	35111
석탄발전(전력생산)	40110	선박건조(합성수지제)	35112
석탄절단기제조	29331	선박건인(내륙)	61209
석탄중류타르제조	23100	선박공학연구	73104
석탄채굴(유무연탄)	10111	선박구난서비스	63929

사 업 의 종 류	산업분류	사 업 의 종 류	산업분류
선박구성부분품제조	35114	선박용전기점화기관제조	29111
선박급수(도선이용)	63929	선박용전선제조(절연선)	31301
선박급수(배관조직; 식수)	41010	선박용중유제조	23210
선박기계부품도매	51895	선박용증기기관제조	29119
선박기계장비수리	92119	선박용페인트도매	51591
선박내연기관용액체펌프제조(피스톤식)	29122	선박용품도매	51895
선박도매	51895	선박용프로펠러제조(금속제)	28999
선박도장공사	46411	선박용피스톤내연기관제조	29111
선박매매알선	63999	선박운송서비스(여객; 국내항간)	61121
선박무선설비공사	45125	선박운송서비스(여객운송; 외국항간)	61111
선박부품수리(제조와독립된)	92119	선박운송서비스(화물; 국내항간)	61122
선박블레이드제조(금속제)	28999	선박운송서비스(화물; 외국항간)	61112
선박비파괴검사	74412	선박운전학원운영	80921
선박설계서비스	74329	선박유출기름수거운반	90212
선박소독서비스	75921	선박인양서비스	63929
선박수리(강선; 비조선소-특정부품수리)	92119	선박입대서비스(승무원없이)	71129
선박수리(강선; 조선소)	35111	선박입대중개	63999
선박수리(목선; 비조선소-특정부품수리)	92119	선박제조(비철금속선)	35113
선박수리(목선; 조선소)	35113	선박제조(비항해용)	35119
선박수리(비철금속선:비조선소-특정부품수리)	92119	선박제조(알루미늄선)	35113
선박수리(비철금속선; 조선소)	35113	선박제조(오락 및 경기용)	35120
선박수리(비항해용선박:비조선소-특정부품수리)	92119	선박제조(합성수지선)	35112
선박수리(비항해용선박조선소내)	35119	선박조립부분품제조	35114
선박수리(합성수지선:비조선소-특정부품수리)	92119	선박청소서비스	75923
선박수리(합성수지선; 조선소)	35112	선박추진기제조(금속제)	28999
선박수송서비스(화물; 국내항간)	61122	선박추진용터빈제조	29119
선박안전도검사	74412	선박축소모형제조(교시용)	36975
선박여객운송(외국항간)	61111	선박해체(강선)	35111
선박예인서비스(내륙)	61209	선박해체(목선)	35113
선박예인서비스(해상)	61130	선박해체(비항해용)	35119
선박용가스터빈제조	29119	선박해체(합성수지선)	35112
선박용경유제조	23210	선반가공(수수료 또는 계약)	28924
선박용계기반클락제조(시각측정장치)	33401	선반기도매(금속가공기계)	51813
선박용기관부분품제조	29111	선반용공구제조	28934
선박용기관오일제조	23221	선반절삭가공(수수료 또는 계약)	28924
선박용난간제조	28113	선반제조(금속가공기계)	29212
선박용내연기관부분품제조	29111	선반제조(금속제; 절이식)	28932
선박용내연기관제조	29111	선별기도매(농산물용)	51811
선박용디젤기관부분품제조	29111	선별기제조(광물처리용)	29332
선박용디젤기관제조	29111	선별기제조(농업용)	29310
선박용디젤엔진제조	29111	선별장운영(농산물)	01422
선박용램프제조(전기식)	31510	선분비물추출제조	24212
선박용레이더도매	51893	선사유적지관리	88222
선박용레이더제조	33211	선술집(간이주점; 접객요원없는)	55233
선박용엔진제조(내연기관)	29111	선스프링제조	28943
선박용의자제조	36111	선식소매	52211

사 업 의 종 류	산업분류	사 업 의 종 류	산업분류
선식제조	15493	설상용차량도매(신품 및 중고)	50301
선어류도매	51313	설상용차량부품도매(신품 및 중고)	50301
선어수출	51313	설상용차량부품소매(신품 및 중고)	50302
선원(불교)	91911	설상용차량소매(신품 및 중고)	50302
선재제조(구입한강재연신가공)	27123	설상용차량수리	92220
선재제품제조(제철 및 제강과연관된)	27111	설상용차량제조(승용차량)	34121
선적검수서비스	63999	설상주행용차량제조(승용차량)	34121
선적화물검수서비스	63999	설육생산(도축 ; 가금)	15111
선적화물포장서비스	63992	설육조제품제조(밀폐용기에 넣은 것)	15119
선적화물형량서비스	63999	설치물설치공사(건물과 분리된)	46209
선창운영	63921	설치용금속울타리제조	28112
선철(회)주물제조	27311	설치용금속탱크제조	28122
선철제조	27111	설치용난방장치도매	51521
선체구성부품제조	35114	설치용목욕통제조(플라스틱)	25222
선체블록제조	35114	설치용물탱크제조(도자제)	26212
선크림제조	24333	설치용배관장치도매	51521
선풍기도매	51430	설치용배관조각제조(플라스틱)	25222
선풍기소매	52511	설치용보일러도매	51521
선풍기수리	92310	설치용위생용품제조(콘크리트)	26326
선풍기제조	29519	설치용저장용기제조(금속제)	28122
선형가속치료장치제조	33111	설탕과자류소매	52215
선형전동기제조	31101	설탕과자제조(사탕, 드롭프스 등)	15430
선형집적회로제조(바이폴라 ; 기억소자)	32112	설탕과자제조기계제조	29340
선형캐비닛제조(금속제)	36191	설탕류도매	51323
설거지대제조(목재 ; 썬크대)	36121	설탕소매	52215
설거지통제조(금속제)	28994	설탕입힌과실제조(과자류)	15430
설거지통제조(도자제)	26212	설탕절임견과류제조(과자류)	15430
설거지통제조(콘크리트제)	26326	설탕절임과일제조(과자류)	15430
설계(건축)대리	74311	설탕절임채소제조	15133
설계감리(전기장비 및 조직)	74329	설탕정제	15420
설계도면작성서비스(제도)	74492	설탕정제기계제조	29340
설계도면작성서비스(건물)	74311	설탕제조	15420
설계사무소(토목공사관련)	74321	설탕제조용기계제조	29340
설계서비스(기계공학)	74329	설탕집게제조(금속제)	28931
설계서비스(조경관련)	74312	설피린제조	24211
설계용구제조	33212	섬광기구제조(사진용 ; 섬광전구 제외)	33322
설계용플로터제조	33212	섬광전구제조(전기식)	31510
설녹차도매	51329	섬수모노일사제조	17103
설령탕제조(진공포장)	15119	섬수모방적사제조	17103
설령탕집운영	55211	섬수모사제조	17103
설명용모형제조	36975	섬수모셔닐직물제조	17209
설문조사서비스	74210	섬수모제조(카아드 또는 코옴한 것)	17103
설상스키용품제조	36933	섬수모제직물제조	17209
설상스키제조	36939	섬수모제펠트제조(펠트직물 제외)	17993
설상스키파스닝제조(스키바인딩)	36939	섬수모직물직조	17203
설상용승용차량제조	34121	섬수모파일직물제조	17209

사 업 의 종 류	산업분류	사 업 의 종 류	산업분류
섬유(숨)도매(소매용)	51411	섬유제조(석면 및 암면제 ; 판상및물상)	26993
섬유가공기도매	51819	섬유제품디자인서비스	74609
섬유가공기제조(세척, 염색, 정리)	29352	섬유제품세탁서비스(가정용품)	93912
섬유공장용가공약품도매	51721	섬유제품세탁서비스(산업용)	93911
섬유권취기제조	29352	섬유제품제조(산업용)	17999
섬유기계무역	51819	섬유제품제조(위생용)	17992
섬유더스트제조	17999	섬유제품중개	51109
섬유도매(소매용 숨)	51411	섬유직물날염활동	17403
섬유디자인서비스	74609	섬유직물염색(표백 및 가공정리)	17402
섬유라벨직조(폭30cm미만)	17991	섬유질셀룰로오스재료펠프제조	21110
섬유마루덮개제조	17920	섬유질셀룰로오스펠프제조	21110
섬유물질처리가공기계제조	29352	섬유질시멘트제조	26311
섬유밀네프제조	17999	섬유충전재제조(숨 등)	17999
섬유방적준비가공기계제조	29359	섬유코팅기제조	29352
섬유벽지제조	21293	섬유테이프제조(점착용 ; 직물제)	17995
섬유분말제조	17999	섬유텍스취기제조	29392
섬유사도매(방직용)	51732	섬유판제조(목제)	20212
섬유사호부처리(풀처리)	17404	섬유필프가공기계제조	29391
섬유산업용기계장비도매	51819	섬유필프도매	51739
섬유세척기제조(산업용)	29352	섬유필프제조	21110
섬유소매	52419	섬유편조물제조(원단)	17310
섬유소필프기계제조	29391	섬유플록제조	17999
섬유시멘트보드제조	26324	섬유호스직물제조(폭30cm미만)	17991
섬유시멘트제블록제조	26324	섬장암채굴	12290
섬유시멘트제타일제조	26324	성개양식(해면)	05211
섬유시멘트제품제조	26324	성개건제품생산	15124
섬유시험기제조	33214	성개염장품제조(조제품 제외)	15124
섬유양말제조(편물제품)	17322	성개조제품제조	15122
섬유염색가공(숨, 실)	17401	성개채취(연안)	05113
섬유염색기제조	29352	성공회	91913
섬유용기계제조	29359	성냥개비제조	20299
섬유용원료도매(원면)	51209	성냥제조	36994
섬유원단수출	51733	성냥집책기제조	29399
섬유원료작물재배(노지재배)	01140	성당	91913
섬유유연체제조	24132	성분분석서비스(물질)	74411
섬유임대(침구 등)	71309	성분측정서비스(제품)	74412
섬유작물재배(노지재배)	01140	성악가	87331
섬유재생재료가공처리	37200	성악학원운영	80992
섬유재생재료처리	37200	성우(자영 ; 음악인)	87331
섬유적층기도매	51819	성인교육	80991
섬유적층기제조	29352	성인나이트클럽운영	55232
섬유정리기도매	51819	성인복지시설(수용)	86110
섬유정리기제조	29352	성인수용복지시설	86110
섬유제 거즈제조	17209	성인오락실(전자오락)	88911
섬유제심지제조(스토브, 라이터, 양초용)	17999	성인오락실(카지노 등 도박장)	88995
섬유제자석요도매	51412	성장조절제도매(농업용)	51723

사 업 의 종 류	산업분류	사 업 의 종 류	산업분류
성장조절제제조(농업용)	24312	세미디젤엔진제조	29111
성전(불교)	91912	세미케미컬필프제조	21110
성찬용웨이퍼제조(곡분제)	15413	세미트레일러부분품제조	34202
성토공사(지반조성관련)	46112	세미트레일러제조(기계구동식이아닌 것)	35990
성형가공석재도매	51599	세미트레일러제조(농업용 제외)	34202
성형가공석재제조	26911	세미트레일러제조(농업용)	29310
성형기도매(금속가공용)	51813	세바스산에스테르제조	24119
성형기도매(유리가공용)	51819	세바스산염제조	24119
성형기제조(금속가공용)	29213	세바스산제조	24119
성형기제조(유리가공용)	29332	세발자전거도매(어린이용)	51473
성형의복제조(프라스틱)	25299	세발자전거제조(어린이용)	36942
세공(귀금속 및 귀석)	36910	세수비누도매	51453
세공품도매	51473	세수비누제조	24332
세공품제조(귀금속 및 귀석)	36910	세이프터스위치제조(전기)	31201
세균백신제조	24212	세일보드제조(수상운동용구)	36939
세균학연구	73103	세절기제조(금속제 ; 가정용수동식기구)	28993
세금수금대리	75993	세정광택제제조(표면처리용)	24334
세단데리버리형자동차제조	34121	세정기도매(농산물용)	51811
세단형자동차제조	34121	세정액제조(의안용)	24333
세단형차량제조	34121	세정제도매(화장품 제외)	51453
세라믹유고정식축전기제조	32193	세정제소매	52320
세라믹유전체축전기제조(다층 및 단층)	32193	세정제제조(계면활성제 제외)	24332
세라믹제조(전자기용)	26213	세정제제조(금속용)	24334
세라믹콘덴서제조(축전기)	32193	세제도매	51453
세라믹파이버제조	26993	세제도포워딩제조	24332
세륨광석채굴	11209	세제도포종이제조	24332
세륨제조	24129	세제소매	52320
세면기제조(건물설치용 ; 화장암)	26326	세제제조(합성세제, 주방용세제포함)	24332
세면기제조(금속제)	28994	세제침적워딩제조	24332
세면기제조(도자제)	26212	세차기제조(분사식)	29194
세면기제조(플라스틱)	25222	세차서비스(기계식 및 수세식)	92213
세면대도매(도자제)	51599	세차장운영(유탄유교환도병행가능)	92213
세면대야제조(플라스틱성형품)	25299	세척기제조(가정용)	29519
세면대용받침제조(자기제)	26212	세척기제조(광물처리용)	29332
세면대제조(금속제)	28994	세척기제조(금속용)	29399
세면대제조(도자 및 자기제)	26212	세척기제조(농업용)	29310
세면대제조(콘크리트제품)	26326	세척기제조(산업용접시세척기)	29199
세면대제조(플라스틱제)	25222	세척기제조(섬유용)	29352
세면수세기(手洗器)제조(도자제)	26212	세척기제조(포장용기용)	29192
세무가축제조	19102	세척유제조	23221
세무관계서비스(세무사)	74122	세척제제조(구강 및 치과위생용)	24333
세무관련서류작성대행(세무사)	74122	세탁공장(세탁물을직접수집하지않음)	93911
세무대리서비스(세무사)	74122	세탁기도매(가정용)	51430
세무상담서비스(세무사)	74122	세탁기도매(상업용)	51819
세무서류작성서비스(세무사)	74122	세탁기설치운영(동전조작)	93912
세무자문서비스(세무사)	74122	세탁기소매(신품)	52511

사 업 의 종 류	산업분류	사 업 의 종 류	산업분류
세탁기소매(중고)	52702	셀프텀핑스크루제조	28941
세탁기수리	92310	셀프호프	55233
세탁기용모터제조	31101	셋톱박스제조(위성방송수신기)	32300
세탁기제조(가정용 및 동전조작용)	29519	셔닐사제조	17994
세탁기제조(세탁소형)	29352	셔닐직물제조	17209
세탁물공급	93913	셔닐직물직조	17209
세탁물배달서비스	93912	셔루트제조	16002
세탁물보호용백제조	17919	셔블로더제조	29331
세탁물수집(가정용)	93912	셔블제조(크레인 및 굴착기유사장비)	29161
세탁보제조	17919	셔츠도매	51413
세탁비누도매	51453	셔츠브라우저제조	18141
세탁비누제조	24332	셔츠소매	52416
세탁서비스(가정용품)	93912	셔츠제조(남녀용)	18141
세탁서비스(산업용품)	93911	셔츠제조(편조제품)	17321
세탁용다리미제조(산업용)	29352	셔터문제조(금속제)	28111
세탁용보드제조(목제)	20299	셔터제조(플라스틱제)	25229
세탁용세제도매	51453	셔틀(북)제조(섬유산업용)	29359
세탁편의점운영	93912	셔틀버스운영(학교 및 직장)	60219
세포검사서비스(병리검사)	85122	셔터제조(목제)	20229
세폭비탄성편물원단제조	17310	소가죽가공	19101
세폭직물기계제조	29359	소가죽염색가공	19101
세폭직물도매(가정용)	51411	소가죽제가방제조	19211
세폭직물도매(산업용)	51733	소가죽제신발갈피제조	19303
세폭직물염색가공	17402	소가죽제신발제조(구두류 제외)	19302
세폭직물제조(폭30cm 미만)	17991	소가죽제신발제조(구두류)	19301
세폭탄성편물원단제조	17310	소가죽제운동용글러브제조(야구용)	36939
섹스샵운영	52699	소가죽제조	19101
섹스폰제조(목관악기)	36929	소가죽제지갑제조	19212
센서등제조	31521	소각로제조	29150
센서제조(조립된)	32199	소각장공사	45124
셀렌광전지제조	32111	소각장운영(지정외 폐기물)	90221
셀렌제조	24129	소결한산화니켈제조	27219
셀룰라오구무제조(비경화가황고무제)	25199	소고기도매	51312
셀룰라우드패널제조	20229	소고기도축생산	15111
셀룰로오스섬유웹제조	21129	소고기부패	55211
셀룰로오스성섬유제조	24402	소고기소매	52212
셀룰로오스에테르제조	24152	소고기스프제조	15493
셀룰로오스워딩제조	21129	소고기염장품제조	15119
셀룰로오스제조	24152	소고기통조림제조	15119
셀룰로오스파이버시멘트제조	26324	소고기훈제품제조	15119
셀룰로오스파이버시멘트제품제조	26324	소금도매(가공염)	51329
셀프복사지제조(원지 제외)	21291	소금도매(비가공품)	51319
셀프복사지제조(원지)	21124	소금소매	52219
셀프세탁서비스(빨래방)	93912	소금절임채소제조	15133
셀프접착지제조(스트립상 또는 로울상)	21291	소금제조(정제한 것)	24391
셀프접착지제조(원단상)	21124	소금채취	12220

사 업 의 종 류	산업분류	사 업 의 종 류	산업분류
소금판매(도매)	51319	소방학교	80912
소나무묘목생산	02011	소방행정	76405
소녀용슈트제조	18112	소방호스제조(직접합연사로직조)	17999
소녀용양상블제조	18112	소변검사서비스(병리검사)	85122
소녀용오버코트제조	18112	소변기제조(자기제)	26212
소녀용카코트제조	18112	소비구매습관조사	74210
소년교도소	76403	소비성향조사서비스	74210
소년용슈트제조	18111	소비자금융업(할부금융)	65922
소년용양상블제조	18111	소비자보호단체	91939
소년용오버코트제조	18111	소비자보호행정	76219
소년용카코트제조	18111	소비자용화학제품도매	51499
소년원	76403	소뻘(우골)유제조(정제안된)	15141
소다석회제조(실험실시약제 제외)	24399	소사육(젖소 제외)	01212
소다펠프제조	21110	소사육(젖소)	01211
소다회제조(탄산나트륨)	24129	소상제조(금속제)	28999
소도매	51205	소상제조(유리제)	26199
소도축	15111	소석회제조	26312
소독살균제도매(가정용)	51451	소설도매(서적)	51463
소독서비스(건물, 가구, 기기)	75921	소설책대여	71302
소독서비스(선박)	75921	소설책임대	71302
소독제도매(농업용)	51723	소설출판	22110
소독제소매(가정 및 위생용)	52311	소성벽돌제조(비내화)	26231
소독제제조(가정용 및 위생용)	24311	소성시험기제조	33214
소독제제조(농업용)	24312	소성인산석회제조	24141
소라염장품제조(조제품 제외)	15124	소송대리서비스(변호사)	74111
소라조제품제조	15122	소송사건법률상담서비스(변호사)	74111
소라채취(연안)	05113	소스제조	15451
소르비톨제조	24399	소시지도매(육류)	51321
소립자물리연구	73101	소시지제조(가금, 가축 등 육지동물고기)	15119
소매사제조	17105	소시지제조(어류)	15122
소매용견직물도매	51411	소아과의원(병상수 30미만)	85121
소맥피제조(밀기울)	15312	소아용기성외의도매(유아용 제외)	51413
소면제조(정소면포함)	17102	소용범선건조	35120
소모공구도매	51522	소원피생산(도축관련)	15111
소모사제조	17103	소유권등기작성서비스(법무사)	74113
소모직물직조	17203	소음관련전문기술서비스	74322
소방관련행정사무	76405	소음기제조(자동차용)	34309
소방기구소매점	52699	소음측정서비스(분석)	74411
소방서	76405	소인기제조	30029
소방선건조	35119	소젖생산(낙농업)	01211
소방설비도매(가정용)	51449	소주도매	51331
소방시설공사(건물내부)	46201	소주방운영	55233
소방용기구소매(가정용)	52699	소주소매	52221
소방용방열복제조	18149	소주전문점(소주방 등)	55233
소방차제조	34122	소주제조(증류식, 희석식, 혼합식)	15512
소방차특장제조	34201	소증개(가축)	51101

사 업 의 종 류	산업분류	사 업 의 종 류	산업분류
소책자출판	22110	소화물택배(시설)	64120
소켓제조(전기용)	31201	소화용분사기제조	29194
소편상목제제조	20102	소화장비도매	51899
소포배달(국영)	64110	소화장비제조(분사기부품)	29194
소포송달(시설)	64120	소화제소매	52311
소포택배(국영우편 제외)	64120	속기록대리서비스	75941
소포포장서비스(상품)	75930	속기학원운영	80919
소프트웨어소매(패키지)	52631	속눈썹제조	36972
소프트보드제조(연질섬유판)	20211	속도계제조	33215
소프트웨어개발(게임용 제외)	72209	속도변조관제조	32191
소프트웨어개발(게임용소프트웨어)	72201	속독학원	80999
소프트웨어도매(게임용 및 프로그램용:범용성)	51891	속셈학원	80931
소프트웨어디자인(게임용 제외)	72209	속웃도매(남녀용)	51415
소프트웨어복제생산	22300	속웃런닝도매	51415
소프트웨어분석(게임용 제외)	72209	속웃소매	52415
소프트웨어소매(범용성)	52631	속웃제조(유아 및 아동복)	18144
소프트웨어수룩디스크복제	22300	속웃제조(유아용 제외)	18120
소프트웨어수룩테이프복제(범용성)	22300	손거울케이스제조(플라스틱제)	25299
소프트웨어수룩품복제	22300	손건조기제조(전기식)	29512
소프트웨어임대(게임용 제외)	71220	손관리서비스	93112
소프트웨어임대(게임용)	71301	손금고제조(금속제)	28992
소프트웨어자문(게임용소프트웨어)	72201	손목보호대제조(직물제)	17919
소프트웨어자문서비스(게임용 제외)	72209	손목시계금속케이스제조	33402
소프트웨어프로그래밍서비스(게임용 제외)	72209	손목시계도매	51492
소할재제조(제재)	20101	손목시계문자판제조	33402
소형모터제조	31101	손목시계바늘제조	33402
소형버스제조	34121	손목시계유리제조	26129
소형승용차도매(신품)	50110	손목시계제조	33401
소형승용차도매(중고품)	50120	손목시계줄제조	33402
소형승용차제조	34121	손목시계케이스제조	33402
소형승용차판매(도소매)	50110	손수건도매	51417
소형육지동물생산(도축; 토끼 등)	15111	손수건소매	52419
소형자동차임대	71110	손수건제조(원지 제외)	21292
소형책제조	29169	손수건제조(직물제)	18159
소형전축제조(뮤직센터)	32300	손수레도매	51475
소형차량부품판매(신품도소매)	50202	손수레부품제조	35990
소형화물배달서비스(시설)	64120	손수레소매	52642
소화기능향진제제조	24221	손수레제조	35990
소화기도매	51899	손수레타이어제조	25111
소화기용조제품제조	24399	손익계산서작성서비스(공인회계사)	74121
소화기제조	29194	손전등배터리제조	31401
소화기충전물제조(장전소화탄포함)	24399	손전등제조(광산용안전등포함)	31521
소화물송달(국영)	64110	손톱관리서비스	93112
소화물송달(시설)	64120	손톱깎기도매	51442
소화물송달서비스(시설)	64120	손톱깎기제조	28931
소화물택배(국영)	64110	손해보험대리(모집대리)	67201

사 업 의 종 류	산업분류	사 업 의 종 류	산업분류
손해보험서비스	66031	송진채취(야생)	02013
손해보험재보험서비스	66052	송편소매	52215
손해사정인	67202	송풍기도매	51899
솔도매(가정용)	51499	송풍기설치공사(환기용)	46201
솔리드고무타이어제조	25111	송풍기수리(제조와독립된)	92119
솔리드저항기제조	32194	송풍기제조(산업 및 상업용)	29173
솔리드타이어제조	25111	송풍도관건설공사	46201
솔벤트나프타제조(석탄계)	24112	솔뚜껑제조(목재)	20292
솔벤트도매	51721	솔제조(스테인리스제 ; 압력솔포함)	28993
솔벤트제조(도료용)	24321	쇄목기제조(섬유소펠프제조용)	29391
솔벤트제조(시너 제외)	23210	쇄목펠프제조(기계펠프)	21110
솔비톨제조	24399	쇄미생산(도정)	15311
솔잎음료도매(비알콜)	51332	쇄빙선건조(강선)	35111
솔제조	36995	쇄석도매	51512
솔제조용작물재배(노지재배)	01140	쇄석제조(구입한석재분쇄)	26992
숨가공정리	17401	쇄석제조(채굴관련)	12122
숨도매(가정용)	51411	쇄토기제조(농업용기계)	29310
숨도매(산업용)	51732	쇠갈고리도매	51522
숨염색가공	17401	쇠갈고리제조	28933
숨이불제조	17911	쇠고기가공품제조	15119
숨제조	17999	쇠고기도축생산	15111
숨털제조	17999	쇠고기분제조	15119
숨털집(제면)	17999	쇠고기소매	52212
숨호부처리(풀처리)	17404	쇠고기염장품제조	15119
송구공제조	36939	쇠고기조분제조(식용으로서혼제한 것)	15119
송로재배	01159	쇠고기패티제조(햄버거용패티)	15119
송로절입식품제조	15133	쇠고기포제조(건조포)	15119
송로채취	01159	쇠고기훈제품제조	15119
송배전선공사	46311	쇠기름제조(정제안된 ; 도축장 제외)	15141
송신기기제조(라디오 및 텔레비전 중계용)	32202	쇠뭇제조	28941
송신기용열전자관제조	32191	쇠스랑제조(농업용수공구)	28933
송신중계소	64299	쇼벨도매(건설용)	51812
송어냉동(어로활동과 분리된)	15123	쇼올도매	51417
송어양식	05212	쇼올소매	52419
송어포획(근해)	05112	쇼올제조(편조제품 제외)	18159
송어포획(내수면)	05120	쇼올제조(편조제품)	17329
송어포획(연안)	05113	쇼크업소버제조(자동차용)	34309
송어포획(원양)	05111	쇼트닝제조(정제유)	15143
송유관강관제조	27132	쇼파도매	51441
송유관공사	45129	쇼파소매	52520
송이버섯통조림제조(절입식품)	15133	쇼파제조(운송용 제외)	36119
송전서비스(전기)	40121	쇼파천갈이서비스	92399
송전선설치공사	46311	쇼핑몰운영(전자상거래 ; 유형제)	52811
송전용변압기제조	31102	쇼핑백도매(종이 및 비닐제)	51461
송전케이블공사	46311	쇼핑백소매	52430
송전탑공사	46311	쇼핑백제조(엮은 ; 조물제)	20242

사 업 의 종 류	산업분류	사 업 의 종 류	산업분류
쇼핑백제조(종이제)	21212	수동식스패너제조	28933
쇼핑백제조(플라스틱봉투, 종이가방 제외)	19211	수동식식품가공기기제조	28993
쇼핑센터입대	70112	수동식어레미제조(체)	36999
쇼핑센터건설	45221	수동식체제조	36999
수(물)처리제어장비제조	33220	수동식톱제조	28934
수건도매	51419	수동전신장치제조(유선통신용)	32201
수건소매	52411	수동펌프제조(기체용)	29123
수건제조	17209	수동펌프제조(액체용)	29122
수경성식회제조	26312	수동프레스제조(금속가공용)	29213
수경성시멘트제조	26311	수력발전	40110
수경작물재배(채소류)	01152	수력시스템관련엔지니어링서비스	74329
수경재배(콩나물)	01151	수력터빈제조	29119
수공구도매	51522	수력터빈조정기제조	29119
수공구디자인서비스	74602	수련원운영(청소년용 ; 숙박시설갖춘)	55114
수공구성가정용기기제조	28933	수렵관리행정	76222
수공구소매	52611	수렵동물도축	15111
수공구용호환성공구제조	28934	수렵물중개	51101
수공구제조(농업용 제외)	28933	수렵용공기총제조	29400
수공구형기기제조	28933	수렵용구제조(공기총 등 무기류 제외)	36933
수공제품제조(섬유제품자수)	17912	수렵용라이플제조(총)	29400
수구경기장운영(실내 ; 관람석갖춘)	88311	수렵용무기제조	29400
수급대리서비스	75993	수렵용산탄총제조	29400
수기제조(기발 ; 섬유제)	17919	수렵용장비소매	52641
수날염가공	17403	수렵장운영(스포츠)	88399
수날염직물제조	17403	수렵활동(야생동물포획)	01500
수녀원	91913	수로부표제조(부표포함)	35119
수도계량기도매	51894	수로시설공사	45123
수도계량대리	75999	수로안내	63922
수도꼭지제조(금속제)	29130	수로여객운송(내륙수상)	61201
수도미터제조(수도계량기)	33215	수로운영	63929
수도배관공급(생활용수)	41010	수로측량기제조	33211
수도배관설치공사	45129	수로측량서비스	74491
수도배관자재도매	51521	수로측정용온도계제조	33214
수도사업행정	76213	수로터널공사	45122
수도설비공사(건물내부)	46201	수류탄제조	29400
수도시설공사	45129	수리(건설 및 광업용기계)	92111
수도작물재배	01110	수리(항공기수리)	35310
수동교환기제조(유선통신용)	32201	수리(항공기엔진수리)	92119
수동소화기제조	29194	수리계측기기제조	33211
수동식가스용접기제조	29291	수리물리연구	73101
수동식가정형재봉기제조	29351	수리측량기제조	33211
수동식금속주방용기기제조	28993	수리활동(타이어 및 튜브:자동차경정비)	92212
수동식기체펌프제조	29123	수면목재보관소	63209
수동식렌치제조	28933	수면목재창고(보관료받음)	63209
수동식배전반제조	31202	수모제조(양모)	17103
수동식벽돌제조기제조	29332	수목가치치기서비스	02030

사 업 의 종 류	산업분류	사 업 의 종 류	산업분류
수목식재(산림수)	02012	수산물건제품제조	15124
수목원운영	88232	수산물냉동가공(어로활동과 분리된)	15123
수목재배(조원용 ; 노지재배)	01122	수산물도매(건조,염장 등 단순가공포함)	51313
수목재배(조원용 ; 시설재배)	01152	수산물무역(미가공)	51313
수목조사서비스	02030	수산물보관서비스(저온)	63202
수목질병치료서비스(정원용)	01410	수산물부화	05213
수목평가서비스(영림관련)	02030	수산물선박운송(외국항간)	61112
수문제작(금속제)	28111	수산물소매	52213
수문제조	28113	수산물액젓도매	51322
수박도매	51311	수산물양식(해면)	05211
수박소매	52214	수산물염장품제조(조제품 제외)	15124
수박재배(노지재배)	01121	수산물정리서비스	05220
수박재배(시설재배)	01152	수산물증개	51102
수봉침제조(금속제)	28999	수산물통조림도매	51322
수산고등학교	80229	수산식품양식(해면)	05211
수산동물건제품제조(건조한어류피레트포함)	15124	수산식품종묘생산	05213
수산동물건조품제조	15124	수산식품채취(연안)	05113
수산동물고기혼합엑스제조(1회용포장)	15497	수산업협동조합(금융)	65121
수산동물냉동품제조(어로활동과 분리된)	15123	수산포유동물포획(고래 제외)	01500
수산동물도매(건조,염장 등 단순가공포함)	51313	수산화나트륨제조(가성소다)	24129
수산동물도매(산 것)	51313	수산화니켈제조	24131
수산동물사료제조	51203	수산화동제조	24131
수산동물소건품제조	15124	수산화리튬제조	24131
수산동물소매	52213	수산화마그네슘제조	24129
수산동물양식(내수면)	05212	수산화망간제조	24131
수산동물양식(해면)	05211	수산화몰리브덴제조	24131
수산동물염건품제조(조제품 제외)	15124	수산화물제조(무기산 및 비금속)	24129
수산동물염장제조(조제품 제외)	15124	수산화바륨제조	24129
수산동물유지제조(정제안된)	15141	수산화스트론튬제조	24129
수산동물가건품제조(조제품 제외)	15124	수산화알루미늄제조(알루미나겔)	24129
수산동물조리가공식품제조	15122	수산화염화물제조	24129
수산동물조미제품제조	15122	수산화제4암모늄제조	24211
수산동물통조림식품제조	15122	수산화철제조	24131
수산동물포획(포유동물 ; 고래 제외)	01500	수산화칼륨제조(가소제)	24129
수산동물혼제식품제조	15122	수산화칼슘제조	24131
수산동식물채취(근해)	05112	수산화코발트제조	24131
수산동식물채취(연안)	05113	수산화크롬제조	24131
수산동식물채취(원양)	05111	수산화텅스텐제조	24131
수산무척추동물염장품제조(조제품 제외)	15124	수상구조물제조	35119
수산무척추동물포획(근해)	05112	수상부유구조물구성부분품제조	35114
수산무척추동물포획(연안)	05113	수상부유구조물제조	35119
수산무척추동물포획(원양)	05111	수상부유물해체	35119
수산물가공식품도매(단순가공품)	51313	수상부유작업대제조	35119
수산물가공식품도매(조제품)	51322	수상스키제조(서프보드)	36939
수산물가공용선박건조(강선)	35111	수상여객운송(국내항간)	61121
수산물간장생산	15121	수상운송서비스(화물 ; 국내항간)	61122

사 업 의 종 류	산업분류	사 업 의 종 류	산업분류
수상운수장비임대(승무원없이)	71129	수성회구류제조(회화용)	24324
수상작업대제조	35119	수세기(手洗器)제조(도자제)	26212
수상택시운영(내륙수상)	61201	수세미(식물)제품제조	20242
수상택시운영(항만내)	61203	수세미도매	51499
수상화물운송(내수면)	61202	수세미제조(식물수세미 제외)	36995
수상화물적재서비스	63102	수세식변기물통제조(자기제)	26212
수상화물취급서비스	63102	수세식변기제조(도자제)	26212
수상화물하역서비스	63102	수세식세차서비스	92213
수생동물가공(훈제, 조미, 조리)	15122	수세용급수기제조(금속제)	28994
수생동물건제품제조	15124	수세용급수기제조(도자기제)	26212
수생동물기름제조(식용정제유)	15141	수소제조	24121
수생동물기름제조(정제안된)	15141	수소첨가유제조(식용정제유)	15143
수생동물냉동품생산(어로활동과 분리된)	15123	수소화물제조	24129
수생동물양식(바다)	05211	수송용기계장비도매	51819
수생동물엑스제조	15493	수송용특수원치제조	29169
수생동물염장품제조(조제품 제외)	15124	수송용파렛트제조(목제)	20239
수생동물조제식품제조	15122	수송장비도매(기차, 항공기, 선박)	51895
수생동물포획(포유동물 ; 고래 제외)	01500	수송장비도매(엘리베이터 등)	51819
수생동물훈제식품제조	15122	수수가루제조	15312
수생동식물양식(내수면)	05212	수수재배	01110
수생동식물종묘생산	05213	수술대제조	33193
수생무척추동물건조제품생산	15124	수술용장선제조(소독한 것)	24230
수생무척추동물냉동(어로활동과 분리된)	15123	수신관제조	32191
수생무척추동물엑스제조	15493	수신용기기제조(텔레비전및라디오방송용)	32300
수생무척추동물염장품제조(조제품 제외)	15124	수액세트제조(의료용기기)	33199
수생무척추동물조제품제조	15122	수염색사가공	17401
수생무척추동물즙제조	15493	수영경기장운영(실내 ; 관람석을갖춘)	88311
수생무척추동물탈각가공	15121	수영복도매	51413
수생무척추동물통조림제조	15122	수영복소매	52416
수생무척추동물펠리트생산(비식용)	15129	수영복제조(남녀용)	18141
수생무척추동물포획(근해)	05112	수영선수단운영	88321
수생무척추동물포획(연안)	05113	수영장건설	45129
수생무척추동물포획(원양)	05111	수영장물여과장치제조	29175
수생식물양식(바다)	05211	수영장물청정기제조	29175
수생식물채취(내수면)	05120	수영장용펌프제조(용적형)	29122
수생포유동물포획	01500	수영장운영(관람석없는 ; 비경기장)	88392
수석가공소매	52699	수영장청소대행서비스	75922
수석점(수석소매)	52699	수예품도매	51419
수선구근생산	01123	수예품소매	52411
수선서비스(의복, 가방)	92391	수용복지시설(부랑인)	86139
수성가스제조	40200	수용복지시설(아동 및 부녀자)	86131
수성도료도매	51591	수용복지시설(약물 및 알콜중독자)	86122
수성물감제조(회화용)	24324	수용시설(노인복지시설)	86110
수성페인트도매	51591	수용시설(신체장애인)	86121
수성페인트소매	52619	수용시설(정신장애인)	86122
수성페인트제조	24321	수용아동복지시설	86131

사 업 의 종 류	산업분류	사 업 의 종 류	산업분류
수유자동조정제어장치제조(주거및상업환경용)	33216	수족관용재료제조(판유리가공품)	26122
수은건전지제조	31401	수족관제조(판유리가공)	26122
수은광석채굴	11209	수족관판매	52619
수은기압계제조	33214	수족병치료서비스(유사의료)	85192
수은등제조(전구)	31510	수준기제조(측량기기)	33211
수은램프용안정기제조	31104	수중건축공사	46128
수은램프제조	31510	수중경기용장비소매	52641
수은아크정류기제조	31109	수중경기용장비제조	36939
수은전지제조	31401	수중공사	46128
수은정련	27219	수중구조물해체공사	46128
수은제련	27219	수중등제조	31521
수은제조	24129	수중산소공급기제조(전기식 ; 어항용)	29519
수은주물제조	27329	수중암석파쇄공사	46128
수은증기터빈제조	29119	수중잠수공사	46128
수의과학연구	76222	수중카메라제조	32202
수의기기도매	51894	수중터널공사	45122
수의병원	85200	수중호흡용튜브제조(스노클)	36939
수의서비스(가축치료)	85200	수지산유도체제조	24113
수의업무행정	76222	수지산제조	24113
수의용가구도매	51894	수지석제조(연마용)	26991
수의용검사대제조	33193	수지시멘트제조	24321
수의용기기제조	33199	수지석대패제조(모터자장)	29292
수의용엑스선사용기기제조	33111	수지식동력공구제조	29292
수의학연구	73102	수지식동력구동공구제조	29292
수입(종합상품 ; 자기계정으로)	51910	수지식전기분사기제조	29194
수입대행(종합상품)	51103	수지식전동공구제조	29292
수입자동차소매	50110	수지식펌프제조(수동펌프)	29122
수입자동차판매(도소매)	50110	수지식확대경제조	33329
수입중개(종합상품)	51103	수지요법원(유사의료서비스)	85192
수저소매	52532	수지제품제조(장식용)	36973
수저제조(금속제)	28931	수지채취(야생)	02013
수저제조(목제)	20292	수지침소매	52312
수저제조(플라스틱)	25299	수지화합물제조	24113
수저통제조(목·죽제)	20292	수질검사서비스	76213
수저통제조(플라스틱제)	25299	수질오염측정서비스(분석)	74411
수정과음료제조	15549	수집용앨범제조	21291
수정석제조(합성수정석)	24129	수차부분품제조	29119
수정액제조(사무용)	24399	수차제조	29119
수정전동자제조	32111	수첩도매	51462
수정전동자제조	32111	수첩소매	52622
수제지소매	52612	수첩제조	21291
수제지제조(창호지포함)	21129	수첩표지제조	21291
수족관(관람용, 63빌딩수족관 등)	88231	수출(종합상품 ; 자기계정으로)	51910
수족관(관상용물고기소매)	52692	수출대행(종합상품)	51103
수족관도매	51442	수출보증보험서비스	66032
수족관소매	52619	수출용컨테이너임대	71121

사 업 의 종 류	산업분류	사 업 의 종 류	산업분류
수출입(종합무역업)	51910	수확서비스(기계수확대리)	01421
수출중개서비스(종합상품)	51103	수확용기계제조	29310
수출포장대행서비스	75930	수확탈곡겸용기계제조	29310
수치제어금속프레스기계제조(NC)	29213	숙녀복도매	51413
수치제어드릴링기제조(NC드릴링기)	29212	숙녀복제조	18112
수치제어목공기계제조	29299	숙녀용망토제조	18112
수치제어밀링기제조(NC밀링기)	29212	숙박관리행정	76214
수치제어반제조(전기)	31202	숙박시설운영(기숙사)	55191
수치제어방전기공기계제조	29211	숙박시설운영(민박 및 산장)	55119
수치제어보링기제조(NC보링기)	29212	숙박시설운영(여관 및 여인숙)	55112
수치제어선반제조(NC선반)	29212	숙박시설운영(유스호스텔)	55119
수치제어식금속절삭가공용선반제조	29212	숙박시설운영(청소년수련시설)	55114
수치제어식드릴링머신제조	29212	숙박시설운영(하숙)	55199
수치제어식배전반제조	31202	숙박시설운영(호텔)	55111
수치제어식조정반제조(전기)	31202	숙박시설운영(회원제)	55113
수치제어연삭기제조(NC연삭기)	29212	숙식제공서비스(특정회원만 대상)	55191
수치제어전단기제조(NC전단기)	29213	숙주나물재배	01151
수치제어평삭기제조(NC평삭기)	29212	순간온수기제조(전기식 ; 가정용)	29511
수침바늘제조(금속제)	28999	순간지발행	22122
수쿠루드라이버제조(동력식수지공구)	29292	순견직물제조	17204
수탄제조(폐수탄포함)	24113	순대국집운영	55211
수퍼마켓(50평이상)	52121	순대도매	51321
수편기제조(섬유산업용)	29359	순대제조	15119
수편직기제조(섬유산업용)	29359	순도분석서비스(물질)	74411
수편침제조(금속제)	28999	순도분석서비스(제품)	74412
수평보링머신제조	29212	순도측정서비스(물질)	74411
수평의제조(수준기)	33211	순도측정서비스(제품)	74412
수표교환서비스	67191	순도확인분석기제조	33214
수표금액인자기제조	30029	순두부제조	15494
수표기제조(수동, 전동, 전자)	30029	순면사제조	17102
수표발행기제조	30029	순면직물제조	17202
수표지제조(원지)	21122	순모직물제조	17203
수프제조(채소, 어류, 육류 등)	15493	순무재배(노지재배)	01121
수프제조용제품제조	15493	순무재배(시설재배)	01152
수필집도매(서적)	51463	순방모사제조	17103
수하물보관서비스	93999	순방모직물제조	17203
수학연구	73109	순소모사제조	17103
수혈세트제조	33199	순소모직물제조	17203
수혈용기구제조	33199	순염화나트륨제조	24391
수협(금융)	65121	순염화나트륨채굴	12220
수형자치료전문병원(종합병원)	85111	순찰시계제조	33401
수화물운반서비스(인력에 의한 운반)	93999	순철제조	27119
수화물운반서비스(포터)	93999	순합성섬유방직사제조	17104
수화물차량제조(철도차량)	35201	순항선건조(강선)	35111
수확기도매(농업용)	51811	순항선건조(목선)	35113
수확기제조(농업용)	29310	순회극장용품제조	36991

사 업 의 종 류	산업분류	사 업 의 종 류	산업분류
순회서커스용품제조	36991	스마트폰제조	32202
순가락제조(금속제)	28931	스웨터편조	17321
순가락제조(목제)	20292	스웰링전분제조	15321
순가락제조(플라스틱)	25299	스위치소매	52531
술도매	51331	스위치제조(개폐기 ; 배전용)	31201
술병제조(유리제)	26192	스위트비스킷제조(곡분제)	15413
술장식제조(섬유제품자수)	17912	스카리파이어제조(농업용기계)	29310
술장식품제조	17999	스카치위스키제조	15519
술정화제제조	24399	스카치테이프소매	52622
술제조(증류주 및 합성주 ; 소주 제외)	15519	스카치테이프제조(플라스틱)	25292
술집(접객원없는)	55232	스카프도매	51417
술집(접객원있는)	55231	스카프소매	52419
숯폭실산염제조	24129	스카프제조(편조제품 제외)	18159
숯폰아미드제조	24211	스카프제조(편조제품)	17329
숯돌그라인더제조(연삭반)	26091	스칸듐제조	24129
숯돌용금형제조	29394	스캐너입대	71220
숯자제조(도자기)	26219	스캐너제조	30013
숯어포획(내수면)	05120	스커트류제조(가죽제 제외)	18112
숯도매	51711	스커트류제조(가죽제)	18143
숯불갈비점운영	55211	스케이트보드제조	36939
숯소매	52671	스케이트제조(아이스, 롤러스케이트)	36939
숯제조(목탄)	24113	스케일링방지제조(침적방지제)	24399
쉐이핑머신제조	29212	스켈프제조(강관용반제품)	27111
헬탄제조	24113	스켈프제조(구입강재냉간가공)	27122
슈트제조(석면시멘트제품)	26324	스켈프제조(구입강재열간가공)	27121
슈트제조(알루미늄)	27222	스쿠루제조(선박용)	35114
슈트제조(플라스터제품)	26323	스쿠버장비소매	52641
슈트제조(플라스틱제)	25212	스쿠알렌소매	52216
슈트제조(동제품)	27221	스쿠터제조(모터사이클)	35910
슈트제조(소년용)	18111	스쿠터제조(어린이승용장난감)	36942
슈트제조(편조제품)	17321	스쿨버스	60219
슈트케이스제조	19211	스퀴시장운영	88399
슈퍼마켓(165㎡~3,000㎡ ; 종합상품)	52121	스퀴지제조(페인트용)	36995
슈퍼마켓(165㎡미만)	52129	스크랩분쇄처리(금속)	37100
슈퍼설시멘트제조	26311	스크랩수집판매(철, 플라스틱 등)	51731
슈퍼체인본부(연쇄화사업본부)	51910	스크랩회수	51731
스넵과자류제조	15413	스크레이퍼도매	51812
스넵점운영(음식점)	55222	스크레이퍼제조(토목공사용)	29331
스넵코너	55222	스크레이핑제조	29331
스넵파스너제조	36993	스크레이퍼도매	51812
스노우보드 제조	36939	스크루드라이버제조	28933
스노우보드부츠화제조	19302	스크루링제조	28941
스노우플라우제조	29331	스크루소매	52611
스레트건축내장재소매	52619	스크루제조	28941
스리터릴러제조(중이산업용)	29391	스크루호크제조	28941
스마트카드제조	32195	스크루드라이버제조	29292

사 업 의 종 류	산업분류	사 업 의 종 류	산업분류
스크류커팅기제조	29212	스테로이드제조(호르몬용)	24211
스크류펌프제조(용적형)	29122	스테롤제조	24119
스크린도어제조(금속제)	28111	스테아르산제조	24119
스크린인쇄	22212	스테아린도포지제조	21124
스크린제조(영사용)	33322	스테아린산제조	24119
스크린제판인쇄	22212	스테아린제품제조(장식용)	36973
스키글러브제조	36939	스테이션웨어자동차제조	34121
스키도매	51474	스테이션웨어제조	34121
스키리프트제조	29162	스테이플제조(금속제 ; 사무용)	28999
스키바인딩제조	36939	스테인글라스제조	26129
스키복전문소매	52416	스테인리스강단조제품제조	28912
스키복제조(기성복)	18141	스테인리스강봉제조(냉간압연)	27122
스키부츠제조	19302	스테인리스강봉제조(열간압연)	27121
스키슈트제조	18141	스테인리스강선제조	27123
스키용드래그라인제조	29162	스테인리스강압연제품제조(냉간)	27122
스키용품제조	36939	스테인리스강압연제품제조(열간)	27121
스키장비도매	51474	스테인리스강판제조(열간 ; 구입한강재)	27121
스키장비소매	52641	스테인리스판도매	51602
스키장비제조	36939	스테인리스판폭대강제조(구입강재)	27121
스키장설계서비스	74312	스테인리스냉연박판제조(구입강재)	27122
스키장운영(숙박시설없는)	88399	스테인리스냉연박판제조(제철, 제강관련)	27111
스키장운영(숙박시설있는)	88332	스테인리스냉연스켈프제조(제철, 제강관련)	27111
스키장운영(콘도와 결합된)	55113	스테인리스냉연중판제조(구입강재)	27122
스키제조	36939	스테인리스냉연코일제조(제철, 제강관련)	27111
스키화입대	71303	스테인리스냉연후판제조(구입강재)	27122
스킨도매	51452	스테인리스박판제조(구입강재열간가공)	27121
스킨로션도매	51452	스테인리스식기도매	51442
스킨로션소매	52320	스테인리스제압형제품제조	28913
스킨로션제조	24333	스테인리스제조	27111
스킨류제조	24333	스테인리스주물제조	27312
스킨스쿠버장비소매	52641	스테인리스주방기기제조(수동식)	28993
스킵머제조(금속제 그물)	28931	스테인리스주방용품소매	52532
스킵호이스트제조	29162	스테인리스중판제조(구입강재열간가공)	27121
스타디움공사	45129	스테인리스창문틀제조	28111
스타킹도매	51417	스테인리스코일제조(제철, 제강과 관련된)	27111
스타킹소매	52419	스테인리스파이프도매	51602
스타킹편조	17322	스테인리스파이프제조	27132
스테플러도매	51892	스테인리스판도매	51602
스탠드도매(랩프)	51443	스테인리스후판제조(구입강재열간가공)	27121
스탬프류제조	36960	스테플링기제조(체침기)	28999
스탬프용박제조	24321	스탠드바(접객원없는)	55232
스탬프제조(수동식)	36960	스탠드바(접객원있는)	55231
스탬핑가공	28913	스탬프도매	51462
스탬핑공구제조(호환성공구)	28934	스탬프제조(수동식)	36960
스턴트맨(대역배우)	87331	스탬핑포일제조	24321
스테레오카세트제조	32300	스토브도매(전기식)	51430

사 업 의 종 류	산업분류	사 업 의 종 류	산업분류
스토브라이닝제조(비내화요업제)	26239	스퍼기어제조	29142
스토브제조(비전기식 ; 가정용)	29520	스펙트럼분석기제조	33214
스톱워치제조	33401	스포츠건강음료제조(이온음료)	15549
스튜디오운영(개인사진관)	74911	스포츠센터운영(종합운동시설:경기장 제외)	88395
스튜디오운영(녹음시설)	87312	스포츠오락용기계제조	36949
스튜팬제조(금속제)	28993	스포츠용품도매	51474
스트래들캐리어제조(구내운반용)	29161	스포츠용품소매	52641
스트레이너제조(섬유소필프용)	29391	스포츠웨어소매	52416
스트랩토마이신염제조	24211	스포츠장비소매	52641
스트랩토마이신유도체제조	24211	스포츠카제조	34121
스트랩토마이신제조(의약품)	24221	스포츠행사기획운영	88329
스트로보스코프제조(적산계기)	33215	스포크제조(자전거부품)	35920
스트론튬산화물제조	24129	스포트라이트제조	31521
스트론튬제조	24129	스폰지제조(고무제)	25199
스트롱박스제조(금속제)	28992	스폰지제조(플라스틱제)	25291
스트롱저장실제조(금속제)	28992	스펀도매	51442
스트립도매(섬유)	51732	스펀제조(귀금속세공품)	36910
스트립제조(섬유)	17994	스펀제조(금속제)	28931
스트립제조(조물제품)	20242	스펀제조(목제)	20292
스트립제조(플라스틱)	25212	스플제조(섬유산업용)	29359
스티렌모너머제조(SM)	24111	스플제조(제지용필트, 지, 판지제)	21299
스티렌발포제품제조	25291	스플제조(플라스틱제)	25232
스티렌부타디엔고무제조(SBR)	24151	스프레이션제조(농업용 제외)	29194
스티렌부타디엔공중합체제조	24152	스프렛통조림제조	15122
스티렌아크릴로니트릴공중합체제조(SAN)	24152	스프록엠틸제조(자전거부품)	35920
스티렌제조(합성고무)	24151	스프링내장매트리스제조	36112
스티렌제조(환식탄화수소)	24111	스프링보드제조	36931
스티렌중합체제조(원료형태)	24152	스프링생지제조(구입강재연신가공)	27123
스티로폼도매(단열용)	51599	스프링용철선제조(구입강재연신가공)	27123
스티로폼소매	52619	스프링제조(금속 ; 시계용 제외)	28943
스티로폼제조	25291	스프링제조(시계부품)	33402
스티커제조(종이제)	21299	스프링조작식모터제조	29119
스티크제조(경기용)	36939	스프링쿠션제조(매트리스포함)	36112
스티크제조(플라스틱제)	25211	스프링쿨러제조(농업용 제외)	29194
스틸로그래프펜제조	36960	스프링판제조(금속제)	28943
스틸벤염료제조	24132	스플리팅제조(목재가공용)	29299
스틸파이프도매	51602	스피넷제조(약기)	36929
스팀프레스제조(다림질기)	29352	스피루리나제조(정제상의 것)	15454
스파게티도매	51329	스피커복합세트제조	32300
스파게티제조	15440	스피커시스템제조	32300
스파게티제조기제조	29340	스피커제조	32300
스파게티용소스제조(혼합소스포함)	15451	스피커헤드폰제조	32300
스판덱스제조(폴리우레탄섬유)	24401	스핀들오일제조	23221
스패너소켓제조	28933	스핀들제조(기관 및 기계부품용오일)	23221
스패너제조(수동식)	28933	스핀들제조(방직, 직조, 편조용)	29359
스팽글제조(금속제)	28999	슬라브강제조	27111

사 업 의 종 류	산업분류	사 업 의 종 류	산업분류
슬라브도매(금속)	51602	습화책출판(아동용)	22110
슬라브제조(강판용반제품)	27111	승강기도매	51899
슬라브제조(유리제; 건축용)	26129	승강기도어제조	28111
슬라브지붕공사	46127	승강기유지보수	92119
슬라이드제작서비스	74913	승강기제조	29162
슬라이드파스너제조(지퍼)	36993	승강장설치구조물제조(금속제)	28119
슬라이드프젝트제조	33322	승객용차량판매(중고품)	50120
슬라이드환동기제조	33322	승마선수(자영)	88329
슬라이딩팬슬제조	36960	승마장운영	88399
슬라이싱기제조(목재가공용)	29299	승복소매	52416
슬래그시멘트제조	26311	승복제조	18149
슬래브제조(강판용반제품)	27111	승압기도매	51896
슬랙스제조(여자용정장)	18112	승압기제조(변압기)	31102
슬랙시멘트도매	51512	승압변압기제조	31102
슬랙시멘트제조	26311	승용소형자동차임대(밴, 리무진포함)	71110
슬랙올제조(암면제품)	26993	승용완구도매	51473
슬레이트제조(콘크리트제)	26325	승용완구제조	36942
슬레이트채굴(점판암)	12121	승용자동차제조	34121
슬레즈해머제조	28933	승용장난감제조(인형, 동물, 페달차)	36942
슬로우생산(시설재배)	01152	승용차대여	71110
슬로우재배(시설재배)	01152	승용차도매(신품)	50110
슬로팅머신제조	29212	승용차도매(중고품)	50120
슬롯머신게임기제조(전자식)	36943	승용차량제조	34121
슬롯머신도매	51473	승용차렌탈	71110
슬롯머신운영	88994	승용차소매(신품)	50110
슬롯머신제조	36943	승용차소매(중고)	50120
슬리팅(강재)	27191	승용차용타이어제조	25111
슬리퍼도매	51420	승용차용튜브제조	25111
슬리퍼소매	52420	승용차운송서비스(비노선)	60231
슬리퍼제조	19302	승용차임대(운전자달린)	60231
슬립제조	18120	승용차임대(운전자없이)	71110
슬립커버도매	51412	승용차제조	34121
슬립커버소매	52411	승용차주차장운영(유료)	63915
슬립팬티소매	52415	승용차판매(신품; 도소매)	50110
습도계도매	51894	승용차판매(중고; 도소매)	50120
습도계용센서제조	32199	승합버스은행(정기노선운송)	60212
습도계제조	33214	승합자동차소매(중고)	50120
습도자동조정기제조(산업공정용)	33220	승합자동차임대(운전자없이)	71129
습도자동조정기제조(주거, 상업환경용)	33216	승합자동차판매(중고; 도소매)	50120
습도조질장치제조(산업공정용)	33220	승합차대여(소형버스 제외)	71110
습도조질장치제조(주거, 상업환경용)	33216	승합차도매(신품)	50110
습도측정장치제조(산업공정용)	33220	승합차도매(중고품)	50120
습도측정장치제조(주거, 상업환경용)	33216	승합차소매(신품)	50110
습식복사기제조	30021	승합차소매(중고품)	50120
습전지제조	31401	승합차임대(소형버스 제외)	71110
습포제제조(의료용)	24230	승합차임대(운전자달린)	60232

사 업 의 종 류	산업분류	사 업 의 종 류	산업분류
승합차판매(신품)	50110	시계줄도매	51492
승합차판매(중고품)	50120	시계줄소매	52650
승화황제조	24129	시계줄제조(가죽)	19290
시가도로공사	45121	시계줄제조(금속제)	33402
시가도로포장공사	46113	시계케이스도매	51492
시가렛용홀더제조	36994	시계케이스제조	33402
시가릴로제조	16002	시계태엽제조	33402
시각기록장치제조	33401	시굴용기계제조	29331
시각디자인서비스	74603	시금치가공품제조(주스및절임식품 제외)	15139
시각신호용기구제조(차량용)	31912	시금치건조생산	15139
시각신호장치제조(교통용제용)	31994	시금치소매	52214
시각신호장치제조(전기식; 교통용 제외)	31991	시금치재배(노지재배)	01121
시각장애인수용복지시설(수용)	86121	시금치재배(시설재배)	01152
시각측정장치제조	33401	시내버스운송서비스	60212
시거의제조(측량기기)	33211	시내버스정류장운영	63912
시거제조	16002	시내버스터미널운영	63912
시계구동부제조	33401	시내외선로설비공사(공중통신용)	45129
시계나사제조	33402	시내좌석버스운영	60212
시계도매	51492	시내철도운송	60211
시계라디오제조(디지털라디오)	32300	시내케이블제조(절연금속선:전기,통신용)	31301
시계목공부품제조	33402	시너제조	24321
시계문자판제조	33402	시동기제조(내연기관용)	31911
시계바늘제조	33402	시동발전기제조(내연기관용)	31911
시계부품도매	51492	시럽제조(의약품)	24221
시계부품제조	33402	시력교정용안경유리생지제조	26121
시계소매	52650	시력교정용안경제조	33310
시계수리	92392	시력측정기도매	51894
시계수리용공구제조(수공구)	28933	시력측정기제조	33199
시계스프링부제조	33402	시리얼도매	51329
시계스프링제조	33402	시리얼제조(곡물가공품)	15319
시계용기어제조	33402	시립도서관운영	88211
시계용드라이버제조	28933	시멘트갈판제조(섬유시멘트제 제외)	26325
시계용무브먼트제조	33402	시멘트도매	51512
시계용문자판제조	33402	시멘트동제조(침전동)	27211
시계용보석제조	33402	시멘트벽돌도매	51512
시계용브리지제조	33402	시멘트벽돌제조(섬유시멘트)	26324
시계용석제조(귀금속)	36910	시멘트벽돌제조(섬유시멘트제 제외)	26325
시계용스프링제조	33402	시멘트블록제조(섬유시멘트제 제외)	26325
시계용유리제조	26129	시멘트제조(수경성)	26311
시계용지판제조	33402	시멘트제품제조기제조	29399
시계유리제조	26129	시멘트조제첨가제제조	24399
시계유제조(조제유탄유)	24399	시멘트콘크리트제품제조(타일,블록,기와)	26325
시계작동부제조	33401	시멘트클링커제조	26311
시계전자부품제조(샤프트)	33402	시멘트포장공사	46113
시계제조	33401	시멘트혼화제도매	51739
시계줄금형제조	29394	시멘트혼화제소매	52619

사 업 의 종 류	산업분류	사 업 의 종 류	산업분류
시멘트혼화제제조	24399	시추대제조	35119
시민공원운영(유원지 제외)	88993	시추선제조	35119
시민단체부설사회교육시설운영	80991	시추용데릭차제조	34122
시민운동단체(환경단체 제외)	91939	시추용데릭차특장제조	34201
시민회관운영	86299	시추작업대제조	35119
시사영어학원운영	80932	시추탐사대리	74493
시설과수원예농업	01152	시클로핵산올제조	24119
시설재배(화훼작물, 채소작물, 과실작물)	01152	시클로핵산제조(환식탄화수소)	24111
시소제조(놀이터용)	36932	시트르산제조(그염과 에스테르포함)	24119
시스템공학연구	73104	시트바제조(제철 및 제강과연관된)	27111
시스템소프트웨어유지서비스	72209	시트제조(운송의자 제외)	36119
시스템통합서비스(SI업체)	72100	시트제조(운송장비용)	36111
시스템통합설계서비스	72100	시트제조(의료용가구)	33193
시스템통합자문서비스	72100	시트제조(플라스틱제)	25212
시안산염제조	24129	시트커버판매(차량용)	50202
시안착염제조	24129	시트파일제조(열연강판)	27121
시안화나트륨제조	24129	시트파제조(강판용반제품)	27111
시안화물제조	24129	시험기제조	33214
시약제조(혈액형분류용, 환자투여용)	24230	시험림운영	73102
시외버스운송서비스	60220	시험분석기제조(전자기)	33213
시외버스장기보관서비스(보관료받음)	63209	시험용기기수리	92123
시외버스정류장운영	63912	시험용원지제조	21122
시외버스터미널운영	63912	시험장비무역	51894
시외정기노선버스은행	60220	시험지배달판매	52892
시외플라스틱케이블제조(금속선)	31301	시험지제조(재단한)	21291
시유제조(처리유유)	15201	시험출제서비스	74223
시의원사무실	91920	시험측정기기제조(전자기)	33213
시의회	76111	시험평가서비스	74223
시일드빔형전구제조	31510	식각가	87332
시일링웨이퍼제조	15413	식각기제조(반도체용)	29360
시장관리자문서비스	74222	식각제판인쇄	22219
시장번영회	91990	식기건조기제조(가정용)	29519
시장여론조사	74210	식기도매(도자기, 유리제)	51442
시장임대	70112	식기류제조(금속; 압형제품 제외)	28993
시장잠재력조사서비스	74210	식기소매	52532
시장점포임대	70112	식기제조(도자제)	26211
시장조사서비스	74210	식기제조(목제)	20292
시준의제조(수준의)	33211	식기제조(플라스틱)	25299
시중은행	65121	식당쓰레기수집은행	90211
시집도매	51463	식당운영(기관구내식당)	55215
시집출판	22110	식당운영(서양식전문점)	55214
시청(공공행정)	76113	식당운영(이동식, 단 고속도로휴게소 식당은 55229)	55223
시청각교육용기록매체임대	71301	식당운영(일식전문점)	55213
시청각실운영	88211	식당운영(중식점)	55212
시청각자료실	88211	식당운영(한식)	55211
시추기제조	29331	식량용뿌리작물재배	01110

사 업 의 종 류	산업분류	사 업 의 종 류	산업분류
식량작물재배	01110	식부기제조	29310
식료잡화소매(165㎡미만)	52129	식빵도매	51323
식료품무역(미가공)	51311	식빵소매	52215
식물생태학연구	73102	식빵제조	15411
식물성기름제조(식용정제유)	15143	식사용곡물조리식품제조	15496
식물성기름착유활동(정제안된)	15142	식사용조리식품제조(음식점 제외)	15496
식물성무두질엑스제조	24132	식사용죽류제조(음식점 제외)	15496
식물성물질중류물제조	24113	식염제조	24391
식물성비료제조	24149	식염채굴	12220
식물성섬유끈제조	17931	식용가공기름제조(식용정제유)	15143
식물성섬유로프제조	17931	식용가공유제조(식용정제유)	15143
식물성섬유블록제조	26324	식용견과생산(시설재배)	01152
식물성섬유음료제조	15549	식용경화유제조(식용정제유)	15143
식물성섬유케이블제조	17931	식용글루타민산소다제조	15453
식물성섬유코디지제조	17931	식용기름추출(동물 ; 정제안된)	15141
식물성섬유타일제조	26324	식용동식물성기름제조(식용정제유)	15143
식물성섬유판제조	26324	식용류도매	51329
식물성알칼로이드에테르제조	24211	식용빙과류제조(얼음 제외)	15202
식물성알칼로이드제조	24211	식용사카린제조	15454
식물성엑스소매	52216	식용수산동물기름추출(정제안된)	15141
식물성염료용엑스제조	24132	식용아미노산제조	15453
식물성악스제조(정제안된)	15142	식용어분제조	15122
식물성유박제조	15142	식용유소매	52219
식물성유연엑스제조	24132	식용유제조(콩기름)	15143
식물성유지도매	51329	식용유지도매	51329
식물성유지물질분쇄물제조	15142	식용정제유제조(동식물성)	15143
식물성유지제조(식용정제유)	15143	식용캡슐제조(전분제)	15413
식물성유지제조(정제안된)	15142	식용한천제조	15125
식물성유지추출기계제조	29340	식용해조류가공(채취업자 제외)	15125
식물성장조절제도매	51723	식용해조류조제품제조	15125
식물성장조절제제조	24312	식육도매	51312
식물성착색제제조	24132	식육점운영(소매)	52212
식물성충전재료채취	02013	식이성음료제조	15549
식물성편조물용재료채취	02013	식이용가공식품소매	52216
식물성피치제조	24113	식자기제조	29393
식물성피치조제품제조	24113	식자용기계장비제조	29393
식물성피치중류제품제조	24113	식초대용품제조	15453
식물소매(난, 분채류 등)	52691	식초소매	52219
식물알칼로이드에테르제조	24211	식초절입채소제조	15133
식물알칼로이드염제조	24211	식초제조	15453
식물알칼로이드제조	24211	식탁보소매	52411
식물원운영(관람용)	88231	식탁소매	52520
식물원운영(관상용식품소매)	52691	식탁염제조(맛소금)	15453
식물유지제조(식용정제유)	15143	식탁용금속제품도매(부엌용칼포함)	51442
식물중개	51101	식탁용금속제품제조(용기 제외)	28931
식물학연구	73102	식탁용기계제조(금속제 ; 압형제품 제외)	28993

사 업 의 종 류	산업분류	사 업 의 종 류	산업분류
식탁용목제품제조	20292	식품잡화소매(165㎡미만)	52129
식탁용용기제조(금속제)	28993	식품잡화소매(3,000㎡이상)	52119
식탁용유리제품제조	26191	식품저장용기제조(가정용 ; 금속제품)	28993
식탁용접착테이프제조(플라스틱제)	25292	식품조리기기제조(수동식 ; 금속제품)	28993
식탁용칼제조(칼날이 고정된 것)	28931	식품종합소매(165㎡미만)	52129
식탁용품도매(비전기식 ; 가정용)	51442	식품천연조미료제조	15451
식탁용품소매	52532	식품첨가물제조(조미료 및 장류제외)	15454
식탁용품입대	71309	식품첨가물제조(천연조미제품)	15451
식탁용품제조(금속제 ; 용기 제외)	28931	식품포장상자제조	21213
식탁용품제조(목제)	20292	식품포장용종이상자제조	21213
식탁용품제조(플라스틱제)	25299	식품포장용종이용기제조	21213
식탁용플라스틱제품제조	25299	식품포장용판지제조	21123
식탁유리가공	26122	식품향료제조(천연)	15451
식탁제조(목제)	36121	식품향미료제조	15454
식탁주방용기기도매	51442	식혜제조	15549
식탁주방용기기도매	52532	신관제조	24394
식탁주방용기기제조(금속 ; 수동식)	28993	신디사이저제조(전자악기)	36923
식탁포제조(가정용품 덮개)	17919	신문가판대(지하철역 등)	52621
식품가공기기제조(금속 ; 수동식)	28993	신문계약배달판매	52892
식품가열기제조(가정용 ; 전기식)	29511	신문광고대행	74510
식품가열기제조(식품가공용 ; 비전기식)	29340	신문광고디자인서비스	74593
식품건조기제조(식품가공용)	29340	신문광고매체판매대리서비스	74592
식품검사서비스	74411	신문광고지면판매	74592
식품계약배달판매	52892	신문도매	51463
식품공업용원심분리기제조	29199	신문발행(일간 및 격일간)	22121
식품관리행정	76214	신문발행(전문지)	22122
식품냉각기제조(식품가공용)	29340	신문배달판매	52892
식품냉장보관서비스(냉장, 냉동창고)	63202	신문보급소(배달)	52892
식품마쇄기제조(가정용)	29519	신문사광고대리(신문사외독립된)	74592
식품배달판매	52892	신문소매(배달보급소 제외)	52621
식품백제조(종이제)	21212	신문용원지도매	51739
식품산업용가열기제조	29340	신문용원지제조	21121
식품산업용기계장비도매	51819	신문용지도매	51739
식품산업용냉각기제조	29340	신문용지제조(원지)	21121
식품시험검사서비스	74411	신발감피제조	19303
식품용과즙기제조	29519	신발골제조(알루미늄제주물제품)	27321
식품용그라인더제조(가정용)	29519	신발광택제제조	24334
식품용기제조(종이제)	21213	신발끈소매	52420
식품용믹서기제조	29519	신발끈제조(가죽제)	19290
식품용방향성물질제조	24392	신발도매	51420
식품용색소제조(캐러멜포함)	15454	신발뒷굽제조	19303
식품위생검사서비스	85130	신발디자인서비스	74609
식품위생학연구	73103	신발류끈제조	17919
식품이동장치설치공사	46203	신발목제골제조	20291
식품자동판매기제조	29193	신발밑창용접착기제조	29399
식품잡화소매(165~3,000㎡)	52121	신발밑창용타발형제조	29394

사 업 의 종 류	산업분류	사 업 의 종 류	산업분류
신발밑창제조	19303	신용평가서비스	75993
신발바깥바닥제조	19303	신용협동조합(금융)	65911
신발박스도매	51739	신원보증보험	66032
신발부분품제조	19303	신전유제조	23210
신발부속품도매	51420	신차도매	50110
신발부속품제조	19303	신차소매	50110
신발브러시제조	36995	신체보정용품도매	51451
신발상자제조(판지제 ; 골판지 제외)	21219	신체장애인비수용복지시설운영	86299
신발소매(등산화 제외)	52420	신체장애인수용복지시설운영	86121
신발수선서비스	92391	신체장애자용차량제조	35920
신발외창제조	19303	신체장애자직업재활서비스	86291
신발용가죽지시물제조	19303	신축시험기제조	33214
신발용공구제조(수공구)	28933	신탁회사(투자신탁)	65931
신발용보강재제조	19303	신티그래픽식진단기기제조	33112
신발용외창제조	19303	신품자동차소매	50110
신발용크림제조	24334	신품자동차판매(도소매)	50110
신발임대(스키화 제외)	71304	신품차량소매	50110
신발장제조(목제)	36129	신학대학	80302
신발재단물제조(부속품)	19303	신탁(신용협동조합)	65911
신발재료도매(구두부속품)	51420	신호기기제조(철도·도로·내륙수로)	35202
신발재료제조	19303	신호등공사(전기공사)	46311
신발제조(구두류 제외)	19302	신호등반사경제조	26122
신발제조(구두류)	19301	신호발생기제조	31999
신발제조기계제조(재봉기 제외)	29359	신호변환기제조(반송통신기)	32201
신발제조용재봉기제조	29351	신호용다이오드제조	32111
신발형제조(목제)	20291	신호용유리제품제조	26129
신변모조장신품제조(의복장신구포함)	36971	신호용조명단제조	24394
신변장식용품제조(귀금속 및 귀석)	36910	신호용품제조(불꽃제품)	24394
신부의상임대	71304	신호장비제조(교통용 제외)	31991
신사복도매	51413	신호장비제조(교통용 ; 도로, 철도)	31994
신사복제조(정장)	18111	신호전기장치제조(차량용)	31912
신사용망토제조	18111	신호조직설치공사(전기)	46312
신사화소매	52420	신탄제조	24394
신선기제조(금속성형기)	29213	실(사)도매(가정용)	51411
신선용조제운활유제조	24399	실(사)소매	52419
신약소매(의약품)	52311	실(사)중개	51109
신용금고	65911	실(사)호부처리(풀처리)	17404
신용보증기금	66032	실가공기제조	29359
신용보증서비스(개인 또는 사업체)	66032	실가공정리	17401
신용조사서비스	75993	실가공품중개	51109
신용카드발행대리서비스	75941	실가공활동	17105
신용카드이용자금융자서비스	65922	실꾸리제조	20299
신용카드제조(마그네틱)	32195	실내게임용구제조(영상용게임기제외)	36949
신용카드조회기도매	51892	실내게임용기계기구제조(영상용게임기 제외)	36949
신용카드조회기제조	30029	실내경기장운영(관람석갖춘)	88311
신용카드회사(국민카드 등)	65922	실내공간디자인서비스(공사 제외)	74601

사 업 의 종 류	산업분류	사 업 의 종 류	산업분류
실내공기정화장치청소서비스	75923	실비노인요양시설운영(수용시설)	86110
실내공사(인테리어)	46412	실비양로시설운영(수용시설)	86110
실내농구장운영(관람석갖춘)	88311	실소매	52419
실내사격장용품제조	36991	실업경기단운영	88321
실내영화관운영	87141	실업경기단체운영	88321
실내예식장운영	93991	실업계고등학교(상업, 정보)	80221
실내용가향제제조	24334	실업보상행정	76500
실내용방취조제품제조	24334	실업보험서비스	66042
실내용방향제제품제조(인체용 제외)	24334	실업자직업재활서비스(비수용)	86291
실내용블라인드도매(직물제)	51412	실업정책관련행정사무서비스	76221
실내용블라인드제조(직물제)	17913	실염색가공	17401
실내운전연습장운영	88911	실외경기장운영(실외 ; 관람석갖춘)	88312
실내운전연습학원운영	80911	실외낚시장운영(유투)	88929
실내장식공사(목공사포함)	46412	실용신안권매매	65999
실내장식디자인서비스(공사 제외)	74601	실장감제조(편조제품)	17329
실내장식설계서비스	74311	실제조(견사)	17101
실내장식자문서비스(공사 제외)	74601	실제조(면사)	17102
실내체육관운영(관람석없는)	88395	실제조(모사)	17103
실내화도매	51420	실제조(인조섬유사)	17104
실내화소매	52420	실적보험서비스	66042
실내화제조(슬리퍼)	19302	실크노일혼방모사제조	17103
실도매(소매용)	51411	실크도매	51732
실드빔램프유니트제조	31510	실크스크린디자인서비스	74603
실론티제조(캔 및 병음료)	15549	실패제조(판지제)	21299
실리코망간제조	27112	실한천제조	15125
실리코크롬제조	27112	실험검사용방사선장치도매	51894
실리콘IC제조	32112	실험검사용방사선장치제조	33111
실리콘다이오드제조	32111	실험동물사료제조	15330
실리콘수지도매	51724	실험동물사육	01299
실리콘수지제조(일차제품)	24152	실험실용기구제조	33199
실리콘웨이퍼제조	32111	실험실용시약제조	24399
실리콘제조(간극충전제)	24399	실험실용온도계제조	33214
실리콘직접회로제조	32112	실험실용유리제품제조	26129
실리콘트랜지스터제조	32111	실험실용조제시약제조	24399
실리콘합금철제조	27112	실험실용펌프제조(공기)	29123
실린더블록제조(자동차용)	34301	실험실용펌프제조(액체용)	29122
실린더오일제조	23221	실험실용품제조(콘크리트제)	26329
실린더제조(유압식)	29121	실험실장비수리	92123
실린더제조(인쇄용)	29393	실험용기기대제조(목제)	36129
실린더헤드제조(자동차용)	34301	실험용동물사육	01299
실물설명도형제조(교육, 전시용)	36975	실험용의약제조	24399
실물투영기제조	33322	실험용조제시약제조	24399
실물환등기제조	33322	실험용취사육	01299
실버타운운영(임대위주)	70111	심령술서비스	93992
실보무라지섬유도매	51732	심리학연구	73209
실보무라지섬유제품제조	36112	심리학적적성검사용기기제조	33199

사 업 의 종 류	산업분류	사 업 의 종 류	산업분류
심벌즈제조	36929	써미스터도매	51896
심부름센터	75121	써미스터제조(열저항기 제외)	32194
심장박동기제조	33192	썬글라스도매	51493
심전계도매	51894	썰매장운영	88399
심전계제조	33112	썰매제조	35990
심지제조(섬유; 라이터, 스토브, 양초용)	17999	썩기제조	28941
심판(운동; 자영)	88329	썩기제조(제재용)	28933
십팔기도장운영	88391	쑥향제조	24392
싱글리트제조	18142	쓰레기매립장공사	45124
싱글생산(채굴관련)	12122	쓰레기매립장운영(지정의 폐기물)	90221
싱크대 상판제조	28994	쓰레기매립장운영(지정폐기물)	90222
싱크대도매	51441	쓰레기소각시설건설	45124
싱크대소매	52520	쓰레기소각시설운영(지정의 폐기물)	90221
싱크대제조(목재)	36121	쓰레기소각시설운영(지정폐기물)	90222
싸이렌제조	31991	쓰레기수집운반(지정의 폐기물)	90211
싸이클경기단운영	88321	쓰레기수집운반(지정폐기물)	90212
싸이클경기장운영	88313	쓰레기수집처리(지정의 폐기물)	90221
싸이클로핵산제조	24111	쓰레기수집처리(지정폐기물)	90222
싸인펜제조	36960	쓰레기처리기제조(전기식; 주방용)	29519
쌀가게(소매의경우임, 도매는51201)	52211	쓰레기통도매(가정용)	51442
쌀가루도매	51201	쓰레기통제조(금속제; 도로설치용)	28991
쌀가루제조	15312	쓰레기통제조(플라스틱제)	25299
쌀겨도매	51201	쓰레기통청소서비스(공공지역)	90211
쌀과자제조(미과)	15413	씨름경기장운영(실내; 관람석갖춘)	88311
쌀농사	01110	씨름선수단운영	88321
쌀도매	51201	씨앗도매(종자용)	51202
쌀도정	15311	씨제거(과실; 농가 제외)	15132
쌀보리재배	01110	썩는담배제조	16002
쌀분쇄가공(임가공)	15312	아가바티제조(분향; 제사용)	24334
쌀소매	52211	아교도매	51739
쌀전분제조	15321	아교스프레이터제조(목공기계)	29299
쌀조분제조	15312	아교제조(켄라틴포함)	24393
쌀통도매	51442	아교질흑연제조	26994
쌀통제조(금속제)	28993	아구점	55211
쌀펠리트제조	15312	아궁이청소업	75922
쌈장제조	15452	아귀냉동(어로활동과분리된)	15123
쌍극성트랜지스터제조	32111	아귀포획(근해)	05112
쌍안경도매	51493	아귀포획(연안)	05113
쌍안경부품제조	33329	아귀포획(원양)	05111
쌍안경소매	52635	아기거저귀제조(종이제)	21292
쌍안경제조	33329	아기옷도매	51414
쌍안경케이스제조(직물, 비닐, 가죽제)	19211	아기옷소매	52414
쌍안확대경제조	33329	아기이불도매	51412
쌍화차제조(음료제품 제외)	15492	아나타스형착색제제조	24132
쌍화차제조(음료제품; 켄 등)	15549	아날로그형자동차료처리기계제조	17209
써래제조(쟁기포함)	29310	아답터도매	51896

사 업 의 종 류	산업분류	사 업 의 종 류	산업분류
아답터제조	31109	아몬드분말제조(건조한 것)	15312
아대제조(직물제)	17919	아몬드재배(노지재배)	01131
아동관련상담서비스	86299	아몬드재배(시설재배)	01152
아동도서도매	51463	아몬드절임식품제조	15132
아동도서소매	52621	아몬드조분제조(건조한 것)	15312
아동보호시설(비수용)	86210	아몬드조제품제조	15132
아동보호시설(수용)	86131	아미노산제조(식용)	15453
아동보호행정	76500	아미노산폐놀제조	24119
아동복도매	51413	아미노수지제조	24152
아동복소매(만5세이하)	52414	아미노알데히드제조(그염과 에스테르포함)	24119
아동복소매(만6세이상)	52416	아미노알콜제조(그염과 에스테르포함)	24119
아동복제조(남녀용 ; 만5세이하)	18144	아미노타프톨제조(그염과 에스테르포함)	24119
아동선도회(비수용)	86299	아민관능화합물제조	24119
아동완구제품소매	52643	아밀로젠(전분)제조산	15321
아동용그림책제조	22110	아바카방적	17109
아동용습화책제조	22110	아바카사제조	17109
아동임시보호시설(수용)	86131	아바카직물직조	17209
아동입양보호시설(수용)	86131	아산화구리광전지제조	32111
아동전용보호시설(비수용)	86210	아산화질소제조	24121
아동화소매	52420	아세테이트섬유제조(재생필라멘트사)	24402
아동화제조(구두류제외)	19302	아세탈수지제조	24152
아디프산제조(그염과에스테르포함)	24119	아세탈유도체제조	24119
아라미드합성섬유제조	24401	아세탈제조	24119
아락주제조	15519	아세테이트사제조(방적사)	17104
아령제조	36931	아세테이트직물제조(재생섬유직물)	17201
아르곤제조	24121	아세테이트펄프제조(용해용)	21110
아리노알콜폐놀제조	24119	아세톤제조(공업용의것)	24119
아마단사제조	17109	아세틸렌가스제조	24121
아마도우그래프제조	33212	아세틸렌블랙제조	24129
아마복합사제조	17109	아스콘제조(역청질혼합물)	26921
아마사제조	17109	아스파라거스재배(노지재배)	01121
아마왁스제조(정제안된)	15142	아스파라거스재배(시설재배)	01152
아마유제조(정제안된)	15142	아스팔트기저제품제조(굳은제품)	26922
아마인유박제조	15142	아스팔트도매	51739
아마인유제조(식용정제유)	15143	아스팔트도포지제조(원단상)	21124
아마인유조유제조	15142	아스팔트레미콘제조	26921
아마인재배	01140	아스팔트매스틱제조	26922
아마재배	01140	아스팔트물질제조(석유제)	23229
아마직물제조	17209	아스팔트바닥타일제조	26922
아마추어농구단운영	88321	아스팔트보수공사	46113
아마추어배구단운영	88321	아스팔트성형제품제조	26922
아마추어야구단운영	88321	아스팔트안정분산액제조	26921
아마추어축구단운영	88321	아스팔트에멀전제조	26921
아마케이블사제조	17109	아스팔트재료제조(역청물질혼합물)	26921
아메리카생명보험(대리점제외)	66010	아스팔트적층지제조	21124
아몬드과자제조	15430	아스팔트제조(석유제)	23229

사 업 의 종 류	산업분류	사 업 의 종 류	산업분류
아스팔트제조(아스콘)	26921	아연제조	27213
아스팔트제품제조(아스콘제외)	26922	아연제커플링제조	27229
아스팔트질암석채굴	12290	아연판제조	27229
아스팔트채굴(천연)	12290	아연퍼들바제조	27213
아스팔트컷백제조	26922	아연표면처리강판제조(구입강판)	27191
아스팔트콘크리트제조(굳은제품)	26922	아연프로파일제조	27229
아스팔트판지제조(원단상)	21124	아연합금봉제조	27229
아스팔트포장공사	46113	아연합금정련	27213
아스팔트혼합물제조(굳지않은)	26921	아연합금제련	27213
아연관련결구류제조	27229	아연합금제조	27213
아연관계조	27229	아연합금판제조	27229
아연광도매	51603	아연소산염제조	24129
아연광석정광활동	11202	아연소산칼슘제조	24129
아연광석채굴	11202	아웃보오드모터보트제조	35120
아연괴제조	27213	아웃보오드모터제조(선박용)	29111
아연금속제조제품제조	27229	아웃트리트박스제조(전선접속설치용)	31201
아연대제조	27229	아이롱대제조(목재)	20299
아연도강판제조(구입강판)	27191	아이리스구근생산	01123
아연도금(수수료 및 계약)	28922	아이릿제조(금속제)	28999
아연도금판제조(구입철강제)	27191	아이새도우제조	24333
아연도금철강제품제조(철강구입가공)	27191	아이스스케이트제조	36939
아연도철선제조(구입강제연신가공)	27123	아이스스케이팅단운영	87329
아연도철선제조(구입철선도금)	27191	아이스콘제조(빙과류)	15202
아연도철판제조(구입강판)	27191	아이스큐버제조	29171
아연도철판제조(제련 및 정련과결합된)	27213	아이스크림도매	51324
아연도코일제조(제철 및 제강과결합된)	27111	아이스크림소매	52215
아연박제조	27229	아이스크림스폰제조(목재)	20292
아연봉제조	27229	아이스크림전문점(접객시설갖춘)	55241
아연분제조	27213	아이스크림제조	15202
아연블름제조	27213	아이스크림제조용균질화분말제조	15493
아연빌렛제조	27213	아이스크림조제기제조(금속제; 수동식)	28993
아연선제조	27229	아이스하키글러브제조	36939
아연성형기계제조	29213	아이젠제조	36939
아연쉬트제조	27229	아이징글라스제조	24393
아연슬라브제조	27213	아이티온산염제조	24129
아연압연제품제조	27229	아일렛팅기도매	51819
아연압출제품제조	27229	아일렛팅기제조	29399
아연연신제품제조	27229	아일렛팅산업용로봇제조	29395
아연정광생산	11202	아일릿제조(금속제)	28999
아연정련	27213	아쟁도매	51472
아연제 관제조	27229	아쟁제조	36924
아연제 대제조	27229	아젤라산제조(그염 및 에스테르포함)	24119
아연제관연결구류제조	27229	아조염료제조	24132
아연제련	27213	아조화합물제조	24119
아연제슬리브제조	27229	아족시화합물제조	24119
아연제엘보우제조	27229	아지화물제조	24129

사 업 의 종 류	산업분류	사 업 의 종 류	산업분류
아질산염제조	24141	악기교습	80992
아치금속설치공사	46492	악기도매	51472
아케이드게임기제조	36943	악기부품제조	36929
아케이드도매(게임기)	51473	악기소매	52512
아케이드제조	36943	악기수리	92392
아코디언제조	36929	악기용 현제조	36929
아크등제조	31510	악기임대	71309
아크램프제조	31510	악기제조(건반관악기)	36929
아크로산소다제조	24129	악기제조(관악기)	36929
아크릴단섬유제조(방직준비처리안한)	24401	악기제조(국악기)	36924
아크릴단섬유직물제조	17201	악기제조(전자악기)	36923
아크릴로니트릴부타디엔고무제조	24151	악기제조(타악기)	36929
아크릴릭섬유제조(합성스테인폴섬유)	24401	악기제조(피아노)	36921
아크릴복합사제조	17104	악기제조(현악기)	36922
아크릴산에스테르제조	24119	악기케이스제조	19211
아크릴산염제조	24119	악단운영	87322
아크릴산제조	24119	악보출판	22110
아크릴수지제조(폴리메타크릴메틸)	24152	악어사육	01299
아크릴스티렌수지제조(AS)	24152	악어양식	01299
아크릴에스테르제조	24119	안감소매	52419
아크릴중합체제조	24152	안경도매	51493
아크릴케이블사제조	17104	안경렌즈제조	51493
아크릴토우제조(방직준비처리안한)	24401	안경맞춤	52633
아크릴혼방단섬유사제조	17104	안경부품제조(렌즈 제외)	33310
아크용접강관제조	27132	안경소매	52633
아크용접장치제조	29291	안경유리생지제조	26121
아트지원지제조(달력, 카달로그용)	21122	안경유리제조(안경렌즈 등 가공품 제외)	26121
아트포스트지원지제조	21122	안경장착구제조	33310
아파트건설	45212	안경접	52633
아파트건축감리서비스	74311	안경제조(각종용)	33310
아파트경비대리(관리 제외)	75912	안경제조용기계도매	51899
아파트관리(경비전문)	75912	안경테도매	51493
아파트관리(종합관리 ; 단순경비 제외)	70211	안경테수출	51493
아파트배관설비공사	46201	안경테제조	33310
아파트분양(직접건설 제외)	70121	안과병원(병상수30~99)	85112
아파트설계서비스	74311	안과용의자제조	33193
아파트식공장분양(직접건설 제외)	70122	안과의료기기제조	33199
아파트식호텔임대	70111	안과의원	85121
아파트임대	70111	안대제조	24230
아파트청소대행	75922	안동소주제조	15512
아현합금제조	27213	안드라센제조(석탄계)	24112
아황산수소반화학פל프제조	21110	안료도매	51722
아황산염제조	24129	안료색소제조	24132
아황산테레빈제조	24113	안료색소조제품제조	24132
아황산פל프제조	21110	안료소매	52619
아황산포장지제조	21129	안료제조(무기)	24131

사 업 의 종 류	산업분류	사 업 의 종 류	산업분류
안료제조(무기안료 제외)	24321	알곤가스도매	51721
안마기제조(기계식; 의료용)	33199	알곤가스제조	24121
안마기제조(전기식; 가정용)	29512	알곤제조(희소가스)	24121
안마서비스	93122	알긴네이트섬유제조	24402
안마시술소운영(비의료)	93122	알긴산나트륨제조	24129
안면보호구제조(섬유제)	17919	알긴산에스테르제조(재생, 합성)	24152
안면용화장지제조(원지 제외)	21292	알긴산염제조(합성, 재생)	24152
안면용화장지제조(종이원지)	21129	알긴산제조	24152
안벽공사	45123	알데히드관능화합물제조	24119
안벽항만시설공사도급	45123	알데히드제조	24119
안식교(종교단체)	91912	알로에액즙도매	51332
안약도매	51451	알로에가공품소매	52216
안장갖춘말임대	71303	알로에도매	51209
안장수리	92399	알로에베라쥬스제조(희석음료)	15549
안장제조(가죽제)	19290	알로에베리벡타제조(희석음료)	15549
안장제조(자전거부품)	35920	알로에소매	52216
안전개폐기제조(전기용)	31201	알로에액즙소매	52216
안전기기제조(철도·도로·내수로)	35202	알로에액즙제조(알로에를 직접가공)	15131
안전기도매(전기용)	51896	알로에제품소매	52216
안전기제조(전기개폐기)	31201	알로에조제품제조	15499
안전등제조(비전기식)	31521	알로에쥬스제조(알로에를 직접가공)	15131
안전망제조(끈, 코디지, 로프제품)	17932	알루니움계단제조	28112
안전모제조(플라스틱제)	25299	알루니움제난간제조	28112
안전밸브제조(증기조절; 급속제)	29130	알루니움제발코니제조	28112
안전벨트제조(자동차용)	34309	알루니움제베란다제조	28112
안전보호구도매	51899	알루니움제울타리제조	28112
안전보호구소매	52539	알루미나시멘트제조	26311
안전예방시스템유지관리	75913	알루미나정련	27212
안전유리제조(구입한 판유리가공)	26122	알루미나제련	27212
안전유리제조(판유리성형과 결합된)	26111	알루미나제조	27212
안전차단기제조(전기개폐기)	31201	알루미늄1차제품제조	27212
안정기금관리회사	65991	알루미늄가정용제품제조(프레스제)	28913
안정기제조(방전램프용)	31104	알루미늄과산화물제조	24129
안테나설치공사	46322	알루미늄관도매	51602
안테나소매(위성용포함)	52511	알루미늄관연결구제조	27222
안테나제조(반사식)	32300	알루미늄관제조	27222
안테나주파회로분배장치제조	32300	알루미늄광석정광활동	11209
안트라닐산제조(그염포함)	24119	알루미늄광석채굴	11209
안트라센오일제조	24112	알루미늄피제조	27212
안트라센유제조	24112	알루미늄다이캐스트제조	27321
안티녹제제조	24399	알루미늄단조물제조	28912
안티모니광석정광활동	11209	알루미늄단조제품제조	28912
안티모니광석채굴	11209	알루미늄대제조	27222
안티모니정련	27219	알루미늄로드제조	27222
안티모니제련	27219	알루미늄문제조	28111
안티모니제조	27219	알루미늄박제조	27222

사 업 의 종 류	산업분류	사 업 의 종 류	산업분류
알루미늄박판제조	27222	알루미늄제프라이팬제조	28993
알루미늄반제품제조	27222	알루미늄주물제조	27321
알루미늄봉제조	27222	알루미늄창호제작	28111
알루미늄발야금제품제조	28911	알루미늄천정재제조	28112
알루미늄분제조	27222	알루미늄캐스팅빌레트제조	27212
알루미늄블름제조	27212	알루미늄캐스팅얼로이제조	27212
알루미늄벌렛제조	27212	알루미늄코팅처리(수수료 또는 계약)	28923
알루미늄산화물제조	24129	알루미늄파이프제조	27222
알루미늄사시공사	46422	알루미늄판도매	51602
알루미늄사시도매(조립된 창)	51513	알루미늄판제조	27222
알루미늄사시바제조	27222	알루미늄퍼들바제조	27212
알루미늄사시소매	52619	알루미늄프로파일제조	27222
알루미늄선박건조	35113	알루미늄합금반제품제조	27222
알루미늄선제조	27222	알루미늄합금봉제조	27222
알루미늄선제클로드제조	28942	알루미늄합금정련	27212
알루미늄슈트제조	27222	알루미늄합금제련	27212
알루미늄슬라브제조	27212	알루미늄합금제조	27212
알루미늄압연제품제조	27222	알루미늄합금주물주조	27321
알루미늄압출제품제조	27222	알루미늄합금중공프로파일제조	27222
알루미늄연신제품제조	27222	알루미늄합금프로파일제조	27222
알루미늄재생	27212	알루미늄분제조	27212
알루미늄절연선제조(전기, 통신용)	31301	알루미늄합금제조	27212
알루미늄정광생산	11209	알루미늄사시문제작	28111
알루미늄정련(1차, 2차)	27212	알루미늄사시바제조	27222
알루미늄제관연결구류제조	27222	알루미늄해고정식축전기제조	32193
알루미늄제관제조	27222	알루미늄해축전기제조	32193
알루미늄제교량제조	28113	알부민산염유도체제조	24393
알루미늄제그릴제조	28942	알부민산염제조	24393
알루미늄제남비제조	28993	알부민산유도체제조	24393
알루미늄제드럼제조	28991	알부민유도체제조	24393
알루미늄제련	27212	알부민제조(난백 제외)	24393
알루미늄제문제조	28111	알칼로이드에스테르제조(식물성)	24211
알루미늄제상자제조	28991	알칼로이드제의약품제조(동물용약품)	24223
알루미늄제사시문제조	28111	알칼로이드제의약품제조(의약품)	24221
알루미늄제솔제조	28993	알칼리금속제조	24129
알루미늄제쇠창살제조	28112	알칼리망간건전지제조	31401
알루미늄제식기제조	28993	알칼리축전지제조	31402
알루미늄제압형제품제조	28913	알칼리토류금속제조	24129
알루미늄제위생용품제조	28994	알콜연료도매	51712
알루미늄제주전자제조	28993	알콜유도체제조	24119
알루미늄제지주제조	28113	알콜음료도매	51331
알루미늄제창문제조	28111	알콜음료소매	52221
알루미늄제창틀제조	28111	알콜음료중개	51102
알루미늄제겐제조	28991	알콜제조(메틸, 부틸, 에틸 등)	24119
알루미늄제탑제조	28113	알콜중독자수용시설	86122
알루미늄제패스너제조	28941	알킷수지제조	24152

사 업 의 종 류	산업분류	사 업 의 종 류	산업분류
알탄생산(무연탄주성분)	10119	압력조정장치제조(주거 및 상업환경용)	33216
알탄소매	52671	압력주조기제조	29320
알파벳세트제조(아동용)	36942	압력측정기제조(액체, 기체)	33214
알파선 검사기기도매	51894	압력측정장치제조(산업공정용)	33220
알파선 검사기기제조	33213	압맥기제조	29340
알파선 사용기기제조	33111	압맥제조	15311
알파전분제조	15321	압연(구입 강제 냉간가공)	27122
암면단열제품제조	26993	압연(구입 강제 열간가공)	27121
암면보온제품제조	26993	압연(동압연)	27221
암면섬유직물제조	26993	압연강재제조(구입강재냉간가공)	27122
암면슬리프제조	26993	압연강재제조(구입강재열간가공)	27121
암면원석광채굴	12290	압연기도매(금속용)	51813
암면절연제품제조	26993	압연기롤러제조(금속주조 및 압연기)	29320
암면제조(슬랙물, 록물)	26993	압연기롤러제조(금속 및 유리용 제외)	29199
암면제품제조	26993	압연기제조(금속 및 유리용 제외)	29199
암면펠트제조	26993	압연기제조(금속열간, 냉간포함)	29320
암면흡음제품제조	26993	압연유제조	23221
암모니아가스도매	51721	압연제조(알루미늄)	27222
암모니아가스제조	24121	압연제품제조(금, 은, 백금 등 귀금속)	27229
암모니아수제조	24141	압연제품제조(동 및 동합금)	27221
암모니아제조	24141	압연제품제조(동·알루미늄이외 비철금속)	27229
암석분쇄처리(구입한암석)	26992	압연제품제조(알루미늄 및 알루미늄합금)	27222
암석분쇄처리(채석장)	12122	압연제품제조(제철 및 제강과 연관된 철강)	27111
암석분제조(구입한암석을분)	26992	압전기결정소자제조	32111
암석용융제품제조	26999	압전기용석영제조	24129
암석용해성형제품제조	26999	압전식점화유시트제조	36994
암석절단기제조	29331	압정제조	28941
암석제거공사(지반조성관련)	46112	압착보리제조	15311
암석채굴분쇄	12122	압착코르크제조	20241
암석채취(건설용)	12121	압착코르크판제조	20241
암석채취(석회질의 암석)	12111	압축가스엔진제조(모터)	29121
암연구소	73103	압축가스용기제조(금속; 설치및운반용)	28122
암연도매(비가공)	51319	압축가스운반용컨테이너제조	34203
암염채취	12220	압축가스제조(산업용)	24121
암자(불교)	91911	압축공기식매트리스제조(캔버스제품)	17914
압단기제조(금속가공용)	29213	압축공기식모터제조	29121
압력검사계기제조	33214	압축공기식엔진제조	29121
압력검사용기기제조	33214	압축공기제조(산업용)	24121
압력계용센서제조	32199	압축기유제조	23221
압력계제조(액체, 기체)	33214	압축기제조(금속가공용)	29213
압력기기제조(액체·기체)	33214	압축기제조(기체용)	29123
압력솔제조	28993	압축롤러제조(금속 및 유리용 제외)	29199
압력온도계제조	33214	압축롤러형다름질기제조	29199
압력자동제어장치제조(산업처리용)	33220	압축보드제조(절연지)	21124
압력제어장치제조(주거 및 상업환경용)	33216	압축시험기제조	33214
압력조절장치제조(산업공정용)	33220	압축식가정형냉장고제조	29519

사 업 의 종 류	산업분류	사 업 의 종 류	산업분류
압축식기관제조	29121	에버카도우재배(노지재배)	01131
압축식모터제조	29121	에버카도우재배(시설재배)	01152
압축식엔진제조	29121	애완견사육	01299
압축식유니트제조(열교환식응축기갖춘)	29171	애완견소매	52692
압축점화식내연기관제조(선박, 철도용)	29111	애완견훈련소	88329
압축점화식엔진발전세트제조	31101	애완동물기호식품제조(비스킷, 개껌 등)	15330
압축점화식차량용엔진제조	34110	애완동물사육(개, 고양이, 원숭이)	01299
압축점화식피스톤내연기관제조(자동차, 항공기)	29111	애완동물소매	52692
압축점화식피스톤내연기관제조(자동차용)	34110	애완동물용사료제조	15330
압축점화식피스톤내연기관제조(항공기용)	35321	애완동물용품소매	52692
압축펠트제조(섬유제 ; 펠트직 물 제외)	17993	애완동물치료서비스	85200
압출가공(구입강재열간가공)	27121	애완동물털손질서비스	01430
압출가공(제철 및 제강과 연관된)	27111	애완용동물도매	51205
압출강재제조(구입 강재열간가공)	27121	애완용동물사료소매	52692
압출기제조(가정용 수동식기구)	28993	애완용동물소매	52692
압출기제조(고무, 플라스틱, 화학섬유용)	29392	애완용조류소매	52692
압출기제조(금속압형가공기계)	29213	애자제조(도자제)	26213
압출기제조(비금속광물성형)	29299	애자제조(유리제)	26129
압출용산업용로봇제조	29395	애자제조(조립된 것)	31993
압출인발강판제조	27132	애플파이제조	15411
압출제품제조(구입 강재열간 가공)	27121	액면계도매	51894
압출제품제조(금, 은, 백금 등 귀금속)	27229	액면계용센서제조	32199
압출제품제조(동 및 동합금)	27221	액면계제조(액체, 기체)	33214
압출제품제조(동, 알루미늄이외 비철금속)	27229	액면자동차조정장치제조(주거및상업환경용)	33216
압출제품제조(알루미늄및알루미늄합금)	27222	액면측정기제조(액체, 기체)	33214
압출철강판제조	27132	액산소석회제조	24129
압형가공지제조(원단상)	21124	액상건강보조용식품제조(1회용포장)	15497
압형기제조(금속가공용)	29213	액상러스터제조(요업용)	24322
압형제품제조(금속)	28913	액상소다제조	24129
압형제품제조(제지용 펄프제)	21299	액상시유도매	51324
압형지제조	21124	액상시유제조(가공용)	15201
앙꼬소매	52219	액상요구르트제조	15201
앙꼬제조(빵속)	15313	액상우유제품제조	15201
앙상블제조(소녀용)	18112	액상포도당제조	15322
앙상블편조	17321	액세서리노접상	52820
애견도매(관련서비스 제외)	51205	액세서리도매(가죽 및 모피제)	51416
애견미용서비스	52692	액세서리도매(귀금속제 제외)	51417
애견병원	85200	액세서리도매(의복부착용)	51417
애견사료도매	51203	액세서리소매(시계 및 귀금속)	52650
애견사료소매	52692	액세서리소매(의복용 ; 귀금속 제외)	52419
애견센터(애완동물소매)	52692	액세서리제조(유아용)	18144
애견소매	52692	액세서리판매(차량용)	50202
애견소품소매	52692	액압(유압)실린더제조	29121
애견중개	51101	액압금속가공프레스제조	29213
애니메이션제작(광고영화)	87113	액압작동식밸브제조	29130
애니메이션제작(만화영화)	87112	액압프레스도매(금속가공기계)	51813

사 업 의 종 류	산업분류	사 업 의 종 류	산업분류
액압프레스제조(금속가공기계)	29213	액체펌프도매	51899
액자소매(그림, 사진용)	52662	액체펌프제조	29122
액자용유리제조	26122	액체포장용기계조	21213
액자제조	36974	액체포장용지제조(가공원지)	21124
액젓도매(생선 ; 조제품)	51322	액체필터제조	29175
액정디바이스제조(L.C.D)	32196	액체형압력계제조(일반형)	33214
액정모니터제조(LCD모니터, 컴퓨터용)	30013	액체화물운송서비스(부정기적 ; 자동차)	60311
액정온도계제조	33214	액체화물철도운송	60100
액정조제품제조	24399	액화가스용기제조(금속:설치및운반용)	28122
액정칼라TV제조	32300	액화가스운반선건조	35111
액정칼라텔레비전제조(L.C.D)	32300	액화가스제조(비연료용 ; 산업용)	24121
액정크리스탈표시단위제조	32196	액화공기제조(산업용)	24121
액정표시장치제조	32196	액화석유가스공급(배관조직)	40200
액정프로젝트도매	51894	액화석유가스도매	51713
액정프로젝트제조	33322	액화석유가스소매(배관공급 및 충전소 제외)	52673
액즙제조(과실 및 채소 직접가공)	15131	액화석유가스압력조정기제조(주거및상업환경)	33216
액체검사용계기제조	33215	액화천연가스제조(N.G.L ; 석유가스)	23210
액체공급적산계기제조	33215	액화탄화수소생산	10210
액체공기제조	24121	앨러바스터제조(석제품)	26911
액체분무기제조(농업용 제외)	29194	앨러바스터채굴	12121
액체분사기제조	29194	앨범도매	51462
액체분석계기제조(산업공정용)	33220	앨범사진촬영서비스	74911
액체비중계도매	51894	앨범소매	52622
액체비중계용센서제조	32199	앨범제작(졸업)	74911
액체비중계제조	33214	앨범제조	21291
액체선박운송(내륙수상)	61202	엠블란스운영(병원과 독립된)	85193
액체선박운송(외국항간)	61112	엠블란스판매(도소매)	50110
액체압력기제조	33214	엠프제조	32300
액체액면기제조	33214	엠프제조(유리제)	26192
액체엘리베이터제조	29122	엠프제조용유리판제조(1차유리)	26112
액체여과기제조(전기이온정수기 제외)	29175	앵글게이지도매	51894
액체여과장치제조(전기이온정수기 제외)	29175	앵글게이지제조	33214
액체여과정정기제조(전기이온정수기 제외)	29175	앵글도매	51599
액체연료급유용펌프제조	29122	앵글도저제조(자주식)	29331
액체연료도매	51712	앵글밸브제조(금속제)	29130
액체연료소매(가정용 ; 주유소 제외)	52672	앵글소매	52611
액체연료소매(차량 및 보트용)	50401	앵무새사육	01239
액체연료여과기제조	29175	야구공도매	51474
액체연료용버너제조(농용)	29150	야구공제조	36939
액체운반용컨테이너제조(차량용)	34203	야구글러브도매	51474
액체운송서비스(파이프라인운영)	60400	야구글러브제조	36939
액체인화물보관소	63204	야구단운영	88321
액체인화물창고(수수료받음)	63204	야구배트도매	51474
액체저항기제조	32194	야구심판	88329
액체적산계기제조	33215	야구연습장운영	88399
액체정류(精溜)기제조(증기관련장치)	29176	야구용구도매	51474

사 업 의 종 류	산업분류	사 업 의 종 류	산업분류
야구용구제조	36939	약물남용자요양시설(수용시설)	86122
야구장운영(실외 ; 관람석갯춘)	88312	약물중독자수용시설	86122
야금용기계도매	51813	약물학연구	73103
야금용기계제조	29320	약방(의약품소매)	52311
야생동물보존행정	76212	약병도매	51442
야생동물포획	01500	약병제조(유리제)	26192
야생딸기채취(노지재배)	01131	약상자제조(판지 ; 골판지 제외)	21219
야생생물보존구역관리	88232	약소매(의약품)	52311
야생수지채취	02013	약솜제조	24230
야생식물보존관리서비스	88232	약연구소	73103
야생식물성충전재료채취	02013	약용비누도매	51453
야생식물채취(비식용)	02013	약용식물도매	51209
야생이끼채취	02013	약용작물재배(노지재배)	01140
야생임산물채취(비식용)	02013	약용작물재배(시설재배)	01159
야생임산물채취(식용)	01121	약제용유리제품제조	26129
야생풀채취	02013	약제조(의약품)	24221
야생화도매	51204	약제품상자제조(목제)	20239
야영용식품제품제조(텐트 등 캔버스제품)	17914	약제품제조(동물용)	24223
야영장운영	55119	약제품제조(사람용)	24221
야외경기장(실외 ; 관람석갯춘)	88312	약주도매	51331
야외사진촬영(개인용)	74911	약주소매	52221
야외양궁장운영	88399	약주제조	15521
야외영화관운영	87141	약중탕제조(1회용포장)	15497
야외예식장운영	93991	약초도매	51209
야외오락시설운영(골프장, 보트선착장)	45129	약초맥주제조	15532
야외용칼제조	28931	약초소매	52219
야자유제조(식용정제유)	15143	약품도매(사람 및 동물용)	51451
야자유제조(조유)	15142	약품살포용항공기입대(조종사떨린)	62200
야잠사제조	17101	약품소매	52311
야적장운영(위험물 제외)	63209	약품제조(동물용)	24223
야채가게	52214	약품제조(사람용)	24221
야채도매	51311	약품처리목록재제조	20103
야채브로드제조	15493	약품충전서비스(수수료 또는 계약)	75930
야채소매	52214	약학연구개발	73103
야채수프제조	15493	약화학연구	73103
야채원액제조(야채를 직접가공)	15131	양가죽제조	19101
야채혼합분말제조(균질식품)	15493	양계농업	01231
야쿠르트가정배달판매	52892	양계용배합사료제조	15330
야쿠르트도매	51324	양계장운영	01231
야쿠르트제조	15201	양고기도매	51312
약과제조	15412	양고기도축생산	15111
약국	52311	양고기소매	52212
약다림집	15497	양곡가공(도정)	15311
약도매(의약품)	51451	양곡도매	51201
약리학연구	73103	양곡도정	15311
약물남용예방옹호단체	91939	양곡보관서비스	63203

사 업 의 종 류	산업분류	사 업 의 종 류	산업분류
양곡보관창고운영(보관료받음)	63203	양모생산(양사육과 결합된)	01291
양곡소매	52211	양모서널직물제조	17209
양곡증개	51101	양모제조(수모)	17103
양곡포대도매	51739	양모제펠트제조(펠트직물 제외)	17993
양과점(접객시설갖춘)	55241	양모직물도매	51733
양과제조판매(접객시설있음)	55241	양모직물제조	17209
양궁용품도매	51474	양모파일직물제조	17209
양궁용품소매	52641	양모포대제조(자루용 직물포대)	17915
양궁용품제조	36939	양모피제조	18201
양궁장비제조	36939	양묘(임업용)	02011
양궁장운영(오락용 제외)	88399	양배추건조품생산	15139
양념류소매	52219	양배추재배(노지재배)	01121
양념마쇄기제조(금속용품 ; 수동식)	28993	양배추재배(시설재배)	01152
양념무침절임식품제조(채소)	15133	양복도매	51413
양념분쇄기제조(금속제 ; 수동식)	28993	양복맞춤	18111
양념제조(혼합조제한 것)	15451	양복소매(기성정장)	52416
양념치킨점	55221	양복수선서비스	92391
양념통닭소매	55221	양복점(양복제조)	18111
양념통제조(목제)	20292	양복제조(남자용 ; 맞춤복포함)	18111
양노시설(수용)	86110	양복조끼도매	51413
양도소득세신고서비스	74122	양복조끼소매	52413
양도축	15111	양복조끼제조	18111
양돈농업	01220	양복지도매점	51733
양돈용배합사료제조	15330	양복지소매	52419
양동이도매(도금판제, 플라스틱제)	51442	양봉사육기제조	29310
양동이소매	52532	양봉소매(꿀)	52219
양동이제조(금속제)	28991	양봉업(벌사육)	01299
양동이제조(플라스틱제)	25299	양봉용기계제조	29310
양로수용시설(무료 및 실비)	86110	양사육	01291
양로시설(비수용복지시설)	86299	양산도매	51499
양로원	86110	양산류제조	36992
양말도매	51417	양산부분품제조	36992
양말소매	52419	양산소매	52539
양말수선기계제조	29359	양산제조	36992
양말수선용고무풀제조	24393	양산커버제조	17919
양말염색	17409	양서류사육(개구리 등)	01299
양말원사도매	51732	양송이통조림제조(절임식품)	15133
양말자동편직기제조	29359	양수기도매	51899
양말제조(편조 ; 인조섬유, 면, 모)	17322	양수기수리	92119
양말제조기계제조	29359	양수기제조	29122
양말제조마무리기제조	29359	양수발전	40110
양말축소가공	17409	양수장운영(농업용)	01429
양말컴퓨터자수	17912	양수책상제조(금속제)	36191
양말편조	17322	양식(강, 호수)	05212
양말편직기제조	29359	양식(바다)	05211
양모생산(방모 및 소모)	17103	양식당운영	55214

사 업 의 종 류	산업분류	사 업 의 종 류	산업분류
양식용사료제조	15330	양과절임제품제조	15133
양식장사료도매	51203	양과추출물제조(양과 직접)	15131
양식진주가공품제조	36910	양품점(캐슈열)	52416
양식진주생산(연안)	05113	양화소매	52420
양약소매	52311	양화점(구두제조)	19301
양어용사료도매	51203	어개류가공(어로활동과 분리된 ; 조제품 제외)	15124
양어용사료제조	15330	어개류냉동가공(어로활동과 분리된)	15123
양영경귀재배(노지재배)	01121	어개류도매	51313
양영경귀재배(시설재배)	01152	어개류소매	52213
양연도매	51333	어개류통조림제조	15122
양연소매	52222	어구도매(낚시용)	51473
양원피생산(도축)	15111	어구소매(낚시용구)	52643
양육원(수용)	86131	어구수리(수리전문사업체)	92119
양은그릇도매	51442	어구제조(어망:끈, 코디지, 로프제품)	17932
양은그릇소매	52532	어군탐지기도매	51894
양잡업	01299	어군탐지기부품제조	33211
양장도매	51413	어군탐지기제조	33211
양장복제조(원피스, 투피스 등)	18112	어댑터도매	51896
양장소매(양장마춤집 제외)	52413	어댑터제조	31109
양장수선서비스	92391	어드퀼러제조	24131
양장의류제조(정장류)	18112	어드퀼러채굴	12210
양장점(여성정장제조)	18112	어란건조품생산	15124
양장제조(여자용)	18112	어란도매(염장 등 단순가공품 포함)	51313
양장지소매	52419	어란염장품제조(단순가공 ; 조제품 제외)	15124
양재강습소	80929	어란조미가공품제조(조제품)	15122
양재학원(자수,꽃꽂이,종이접기,지점토,공예)	80929	어란훈제품제조	15122
양절제조	16002	어래미제조(체)	36999
양짚생산(양사육관련)	01291	어뢰기관부품제조	29400
양조식초제조	15453	어뢰발사관제조	29400
양조용기계제조	29340	어뢰제조	29400
양조용첨가물제조	15454	어뢰조타장치제조	29400
양조용효모제조(이스트)	15454	어류가공(훈제품 제외)	15124
양조활성효모제조	15454	어류가공식품도매	51322
양조효모제조	15454	어류가공품도매	51322
양주도매	51331	어류간유제조(식용정제유)	15143
양주소매	52221	어류간유제조(정제안된)	15141
양철가위소매	52611	어류간장건제품제조	15124
양초제조	36994	어류간장염장품제조(조제품 제외)	15124
양초피치제조	36994	어류간장훈제품제조	15122
양탄자도매	51592	어류건제품제조	15124
양탄자류제조	17920	어류건조기도매	51899
양탄자소매	52411	어류건조기제조	29340
양탄자제조	17920	어류건조제품제조	15124
양과도매	51311	어류건조품중개	51102
양과재배(노지재배)	01121	어류냉동(어로활동과 분리된)	15123
양과재배(시설재배)	01152	어류도매(건조, 염장 등 단순가공품 포함)	51313

사 업 의 종 류	산업분류	사 업 의 종 류	산업분류
어류발효제품제조(조미조제품)	15122	어망수리(수리전문사업체)	92119
어류부산물생산(간장과 어란 등)	15121	어망염색가공	17409
어류부산물혼제품제조	15122	어망용부표제조(응집코르크제)	20241
어류부화서비스	05213	어망제조(끈, 코디지, 로프제품)	17932
어류분제조(비식용 ; 사료 제외)	15129	어망지도매	51732
어류브로드제조	15493	어망지제조	17932
어류수프제조	15493	어망편직기제조	29359
어류양식용배합사료제조	15330	어묵도매	51322
어류엑스제조	15493	어묵소매	52219
어류연육생산	15121	어묵소시지제조	15122
어류염장품제조(조제품 제외)	15124	어묵제조(맛살포함)	15122
어류용배합사료제조	15330	어분비료제조(발효포장된)	24149
어류용사료도매	51203	어분사료제조	15330
어류용사료제조	15330	어분제조(비식용 ; 사료 제외)	15129
어류유지제조(조유)	15141	어분제조(식용)	15122
어류조분제조(비식용 ; 사료용 제외)	15129	어선건조(강선)	35111
어류조제수프제조	15493	어선건조(목선)	35113
어류조제식품제조	15122	어선건조(합성수지)	35112
어류즙제조	15493	어선내연기관도매	51899
어류추출물제조	15493	어선내연기관제조	29111
어류통조림제조	15122	어선도매	51895
어류포획(근해)	05112	어선안전도검사서비스	74412
어류포획(연안)	05113	어선용발전기도매	51899
어류포획(원양)	05111	어선용엔진도매	51899
어류피레트건제품생산	15124	어선출입통제소	63921
어류피레트염장품제조(조제품 제외)	15124	어시장운영관리	70212
어류피레트제조	15121	어업(근해)	05112
어류혼제가공	15122	어업(연안)	05113
어리굴젓제조(조미조제품)	15122	어업(원양)	05111
어린이가구소매	52520	어업관련서비스	05220
어린이놀이방운영(비수용)	86210	어업관리행정	76222
어린이놀이시설제조	36932	어업연구	73102
어린이놀이터용장비제조	36932	어업조사선건조(강선)	35111
어린이놀이터운영	88395	어업지도선건조(강선)	35111
어린이도서관	88211	어업지도항관리사무소	76222
어린이보육서비스(비수용)	86210	어육가열기제조	29340
어린이보육서비스(수용)	86131	어육목소매	52219
어린이서적소매	52621	어육목제조	15122
어린이완구소매	52643	어육생산(등뼈가제거된)	15121
어린이용세발자전거제조	36942	어육소시지제조	15122
어린이용승용완구제조	36942	어육연제품제조(피레트)	15121
어린이장난감소매	52643	어육유사제품제조	15121
어린이집(교육기관)	80110	어육제품제조	15121
어린이집(수용)	86131	어음교환소	67191
어망도매(낚시용)	51473	어음용지제조(원지 제외)	21291
어망소매(낚시용)	52643	어음증개인서비스	67199

사 업 의 종 류	산업분류	사 업 의 종 류	산업분류
어음청산서비스	67191	에리즈로마이신염제조	24211
어음할인기관(예금취급)	65919	에리즈로마이신유도체제조	24211
어음할인서비스(비은행)	65929	에리즈로마이신제조	24211
어족보호서비스	05220	에멀전수지접착제제조	24393
어족부화서비스	05213	에멀존펌프제조(액체용)	29122
어촌계(내수면양식)	05212	에메랄드가공품제조	36910
어촌계(어패류해면양식)	05211	에보나이트제조(경화고무)	25199
어촌계(친목단체)	91990	에세이집도매	51463
어촌지도소	76222	에세이집출판	22110
어패류가공기계제조	29340	에센스제조(차류)	15492
어패류도매	51313	에센스제조(커피)	15491
어패류양식(바다)	05211	에스컬레이터도매	51899
어학교재도매	51463	에스컬레이터설치공사	46202
어학교재소매	52621	에스컬레이터제조	29162
어학용카세트라디오제조	32300	에스테르화전분제조	15321
어학원운영	80932	에스파르토펠프제조	21110
어학테이프도매	51463	에시드유제조	24119
어항개수공사	45123	에어로빅시설운영(체력단련시설 운영업)	88391
어항도매	51442	에어로빅체육관운영	88391
어항사무소	76222	에어로빅학원운영	88391
어항제조(구입한판유리가공)	26122	에어로졸치료기계제조	33199
어획물운반선건조	35111	에어백도매	50202
어획물위탁판매	51102	에어백제조	34309
어획물정리서비스	05220	에어백판매(차량용)	50202
어획물출하서비스(수수료 또는 계약)	05220	에어줄주입서비스(수수료)	75930
언더팬츠제조(남자용)	18120	에어징크제일차전지제조	31401
언어교정학원운영	80999	에어컨도매	51430
언어장애교정서비스	85192	에어컨디셔너제조(각종용)	29172
언어장애인수용복지시설(수용)	86121	에어컨청소대행	75923
언어치료학원운영	80999	에어콘도매	51430
언어학연구	73209	에어콘디셔너제조	29172
얼음도매	51332	에어콘부품제조	29172
얼음보관소운영(수수료)	63202	에어콘소매(신품)	52511
얼음소매	52221	에어콘소매(중고품)	52702
얼음제조(식용 또는 냉장용)	15541	에어콘수리	92310
업라이트피아노도매	51472	에어콘제조	29172
업라이트피아노제조	36921	에어클리너도매	51899
에나멜동선제조(절연선; 전기, 통신용)	31301	에어클리너제조	29174
에나멜선제조(절연금속선; 전기, 통신용)	31301	에어해머제조(금속가공기계)	29213
에나멜유리제조(구입한판유리가공)	26122	에울리언도매(현악기)	51472
에나멜제조	24321	에울리언제조(현악기)	36922
에너지관련행정	76229	에이비에스브레이크판매(차량용)	50202
에너지저장시설건설(유류 및 도시가스 등)	45125	에칭유리제조(구입가공; 가장자리가공)	26122
에드별론제작	36950	에칭칼라유리제조(구입한판유리가공)	26122
에디슨축전지도매	51896	에코신채굴	12121
에디슨축전지제조	31402	에탄가스제조(석유가스; 메탄포함)	23210

사 업 의 종 류	산업분류	사 업 의 종 류	산업분류
에탄가스채취(천연)	10210	엑티노마이신제조	24211
에탄올도매	51721	엔지니어링(기계설계전문기술제공)	74329
에탄올제조	24119	엔지니어링(산업시스템부문)	74329
에테르알콜제조	24119	엔지니어링(전기전자부문)	74329
에테르제조	24119	엔지니어링(토목부문)	74321
에테르페놀제조	24119	엔지니어링(환경부문)	74322
에테르화전분제조	15321	엔지니어링설계제도서비스	74492
에틸유도체제조	24119	엔지니어링연구개발	73104
에틸제조	24119	엔지니어링플라스틱수지제조	24152
에틸렌가스제조(액화석유가스)	23210	엔지오일소매	52699
에틸렌글리콜제조(EG:에탄디올)	24119	엔진갖춘자동차사시제조	34122
에틸렌글리콜혼합제품제조	24399	엔진니어링연구개발	73104
에틸렌옥시사이드제조	24111	엔진도매(수송장비용 제외)	51899
에틸렌제조(불포화비환식탄화수소)	24111	엔진부품제조(자동차용)	34301
에틸렌제조(초산비닐공중합체)	24152	엔진부속제조(자동차용)	34301
에틸렌중합체용액제조	24321	엔진부품제조	34309
에틸렌중합체제조(원료형태)	24152	엔진오일도매	51712
에틸렌초산비닐공중합체제조	24152	엔진오일방청유제조	23221
에틸벤젠제조(환식탄화수소)	24111	엔진오일제조(석유제)	23221
에틸알콜제조(주정)	15511	엔진용배선크립제조	34309
에폭시동박적층판제조(PCB원판)	32192	엔진제조(기압식 및 유압식)	29121
에폭시드아세탈유도체제조	24119	엔진제조(자동차용)	34110
에폭시드아세탈제조	24119	엔진제조(항공기)	35321
에폭시드제조	24119	엔진출력증강기판매(차량용)	50202
에폭시수지도매	51724	엘리베이터도매	51899
에폭시수지제조	24152	엘리베이터부품제조	29162
에폭시인쇄회로기판제조(PCB판)	32192	엘리베이터설치공사	46203
에프킬라제조(방충제)	24311	엘리베이터수리(제조와독립된)	92119
엑스레이장치제조	33111	엘리베이터제조(수직이동)	29162
엑스레이촬영의원(병리검사)	85122	엘리베이터제조(지하작업용)	29332
엑스선검사용기기도매	51894	엘시디모니터제조(컴퓨터용)	30013
엑스선검사용기기제조	33213	엘피지(LPG)소매(배관공급 및 충전소 제외)	52673
엑스선검사용조영체제조	24230	엘피지도매	51713
엑스선고압발생기제조	33111	엘피지소매	52673
엑스선관제조	33111	엘피지충전소	50402
엑스선발생기도매	51894	엠보시지제조(원지 ; 레자크지)	21122
엑스선발생기제조	33111	엠보싱가공(인쇄물)	22229
엑스선용고압발생기제조	33111	엠펜톤센서제조	32193
엑스선용스크린제조	33111	옛청유리제조(구입한판유리가공)	26122
엑스선용필름제조	24342	여가복제조(평상복)	18142
엑스선장치도매	51894	여가용기기임대	71303
엑스선장치제조	33111	여가용품임대	71303
엑스제조(육류, 어류 등)	15493	여객매표소	63390
엑스제조(차류)	15492	여객선건조(강선)	35111
엑스제조(커피제)	15491	여객선운송서비스(내륙수상)	61201
엑스카베이터제조	29331	여객선운송서비스(외항여객)	61111

사 업 의 종 류	산업분류	사 업 의 종 류	산업분류
여객선운항(내국항간)	61121	여성복지회관	86299
여객선운항(내륙수상)	61201	여성속옷소매	52415
여객수상운송서비스(국내항간)	61121	여성옷수선	92391
여객수상운송서비스(외국항로)	61111	여성의의소매(정장 제외)	52416
여객용버스임대(내륙수상)	61201	여성의의소매(정장)	52413
여객용버스임대(운전자팔린)	60232	여성용핸드백제조	19212
여객운송서비스(선박; 국내항간)	61121	여성정장제조	18112
여객운송서비스(선박; 내륙수상)	61201	여성체형관리서비스	93129
여객운송서비스(선박; 외국항간)	61111	여성피부관리서비스	93112
여객운송서비스(인력,동물등 비동력차량)	60239	여성화소매(신발)	52420
여객운송서비스(항만내)	61203	여송연도매(담배)	51333
여객자동차정류장운영	63912	여송연제조(담배)	16002
여객자동차제조	34121	여신기관(파이낸스사)	65929
여객자동차터미널운영	63912	여우모피제의류제조	18202
여객정기운송서비스(도시간버스)	60220	여우모피제조	18201
여객정기항공운송서비스	62100	여우사육	01299
여객차량제조(철도차량)	35201	여우생모피제조(도축관련)	15111
여객철도운송(도시간)	60100	여인숙운영	55112
여객철도차량제조	35201	여자수영복제조	18141
여객터미널건물건설	45229	여자용내의도매	51415
여객항공운송서비스(부정기)	62200	여자용내의소매	52415
여객해상운송서비스(내항간)	61121	여자용두루마기제조	18130
여객해상운송서비스(외국항간)	61111	여자용슈트제조	18112
여과기도매(기체용)	51899	여자용양상블제조	18112
여과기제조(기체용)	29174	여자용양장제조	18112
여과기제조(액체용:전기이온정수기 제외)	29175	여자용오버코트제조	18112
여과용기제조	36999	여자용정장류도매	51413
여과용중이제품제조	21299	여자용정장소매	52413
여과지제조(원지)	21129	여자용정장신발소매	52420
여과지제조(제지용펄프, 지, 판지제)	21299	여자용정장제조	18112
여과지판지제조	21129	여자용카코트제조	18112
여과폐수처리기도매	51899	여자용코트소매	52413
여과포제조(직물제; 커피용)	17919	여자용팬츠제조	18120
여과포제조(커피용 제외)	17999	여행가방제조(플라스틱봉투, 종이가방 제외)	19211
여관운영	55112	여행가이드서비스(여행자안내)	63390
여권서류수속대행(여행사 제외)	74119	여행사(국내)	63312
여권서류작성대행(여행사 제외)	74119	여행사(일반 및 국외)	63311
여론성향조사서비스	74210	여행안내서비스(가이드)	63390
여론조사서비스	74210	여행알선대리서비스(국제)	63311
여론형성활동	74221	여행용가방도매	51491
여성내의도매	51415	여행용가방소매	52430
여성내의소매	52415	여행용가방제조(플라스틱봉투, 종이가방 제외)	19211
여성단체	91990	여행용액세서리도매	51491
여성단체리도매	51415	여행용품도매	51491
여성복맞춤	18112	여행자수표발행	67199
여성복제조(양장)	18112	여행자안내서비스	63390

사 업 의 종 류	산업분류	사 업 의 종 류	산업분류
역(철도)	60100	연결구류제조(절연재료채워진)	31993
역도장운영(체육시설)	88391	연결구류제조(주철제)	27131
역량계제조	33214	연결구류제조(플라스틱)	25211
역리원	93992	연결못제조	28932
역사박물관운영	88221	연경기제조(섬유산업용)	29359
역사연구소	73209	연계체인제조	28999
역사유적지관리	88222	연고제조(의약품)	24221
역사적건물보존서비스	88222	연광석정광활동	11202
역사학연구	73209	연광석채굴	11202
역술원	93992	연피제조	27213
역전기어제조(기관차용)	35202	연구소(공학)	73104
역전기제조(동력전달장치)	29142	연구소(농학)	73102
역청물질도포지제조(원단상)	21124	연구소(물리, 화학)	73101
역청물질적층지제조	21124	연구소(의학, 약학)	73103
역청물질판지제조(원단상)	21124	연구소(인문, 사회과학 ; 경제학 제외)	73209
역청물질혼합물제조(굳은 제품)	26922	연구소(지구물리, 광물학)	73109
역청물질혼합물제조(아스콘)	26921	연극공연기획서비스	87341
역청안정분산액제조	26921	연극공연용품입대	71290
역청에멀전제조	26921	연극공연장운영	87311
역청우라늄광채굴	10300	연극공연장치입대	71290
역청질광물채굴(석탄 제외)	10210	연극관운영	87311
역청질석탄채굴	10111	연극그룹운영	87321
역청질혈암채굴(석탄 제외)	10210	연극단운영	87321
역청탄채굴	10111	연극배경장치운영	87349
워은발제조	20242	연극용품입대	71290
연 구조품제조	27329	연극의류입대	71304
연(납)관연결구류제조	27229	연극장운영	87311
연(납)관제조	27229	연극장치입대	71290
연(납)광채굴	11202	연극제작자대리서비스	87342
연(납)괴제조	27213	연금구조행정서비스	67209
연(납)대제조	27229	연금기금운영	66023
연(납)박제조	27229	연금상담서비스	67209
연(납)봉제조	27229	연금수리자문서비스	67209
연(납)분제조	27213	연금업	66023
연(납)블름제조	27213	연금요율결정서비스	67209
연(납)빌렛제조	27213	연금자문서비스	67209
연(납)선제조	27229	연기자공급	87342
연(납)슬라브제조	27213	연기학원	80992
연(납)시트제조	27229	연단제조	24131
연(납)판제조	27229	연대제조	27229
연(납)퍼들바제조	27213	연도금(수수료 또는 계약)	28922
연(납)프로파일제조	27229	연료가스도매	51713
연(납)합금봉제조	27229	연료가스제조	40200
연1차제품제조	27213	연료계제조	33215
연결구류도매	51899	연료계통조직제조(자동차용)	34309
연결구류제조(비내화요업제품)	26239	연료공장(연탄)	10119

사 업 의 종 류	산업분류	사 업 의 종 류	산업분류
연료관련행정서비스	76229	연마지원지제조	21122
연료도매(고체)	51711	연마지제조(비금속광물)	26991
연료도매(기체)	51713	연마포제조(비금속광물)	26991
연료도매(액체)	51712	연마휠제조(맷돌, 회전숫돌)	26991
연료버너제조(가정용)	29520	연만암광채굴(건전지제조용)	12210
연료분사펌프도매	51899	연못건설	45129
연료분사펌프제조	29122	연박제조	27229
연료선박운송(외국항간)	61112	연발권총제조	29400
연료소매(가정용고체연료)	52671	연봉제조	27229
연료소매(액체연료; 차량 및 보트용)	50401	연분(鉛粉)제조(구입한연)	27290
연료여과기제조(기체)	29174	연사기기도매	51813
연료여과기제조(액체용)	29175	연사기제조(섬유산업용)	29359
연료용가스공급(배관방법)	40200	연사도매(가정용)	51411
연료용가스배관공급	40200	연사제조	17105
연료용나무생산(벌목활동)	02020	연삭가공(수수료 또는 계약)	28929
연료용제조가스제조	40200	연삭기제조(동력식수지공구 제외)	29212
연료용착화탄제조	36994	연삭기제조(동력식수지공구)	29292
연료용펌프제조	29122	연삭반도매	51813
연료용혼합가스제조	40200	연삭반제조	29212
연료유소매(주유소 제외)	52672	연산축전지제조	31402
연료유제조	23210	연산화물제조(적연 및 황연)	24129
연료장치제조(자동차용)	34309	연석제조(석제품)	26911
연료정책행정	76229	연선관제조(강관)	27132
연료제조(고체 및 반고체)	36994	연전기제조(금속가공용)	29213
연료코크제조(자동차용)	34309	연선제조(철연금속선; 전기, 통신용)	31301
연료통제조(자동차용)	34309	연선제조(철강제)	27229
연료펌프제조	29122	연성시험기도매	51894
연립주택건설(빌라, 다가구주택포함)	45211	연성시험기제조	33214
연립주택분양공급(직접건설 제외)	70121	연성플라스틱발포제품제조	25291
연마가공유리제조(구입한판유리가공)	26122	연소기도매	51899
연마기도매	51813	연소기부품제조(자동차용)	34301
연마기제조(광학용 및 안경용유리가공용)	29299	연소기제조(가정용; 비전기식)	29520
연마기제조(금속가공용)	29212	연소기제조(노용)	29150
연마기제조(동력식수지공구)	29292	연소기제조(자동차용)	34301
연마사제조(비금속광물)	26991	연소난방장치도매	51521
연마석제조(석제품제조)	26991	연소난방장치제조(비전기식; 가정용)	29520
연마용광물채굴(천연연마제)	12290	연소용오일펌프제조	29122
연마용수지석제조	26991	연소용품제조	36994
연마용원지제조	21122	연속동작식품품이동장비제조	29162
연마용조제품제조	24334	연속주조강제조	27111
연마용천연광물채굴	12290	연속필기용지제조(원지)	21122
연마용판지원지제조	21122	연쇄점(165-3000㎡; 종합상품소매)	52121
연마재도매	51599	연쇄점(165㎡미만; 종합상품)	52129
연마재용모래채취	12123	연쇄점(50평이상)	52122
연마재제조(비금속광물)	26991	연쇄점(상품종합소매; 165㎡미만)	52129
연마제품제조(비금속광물)	26991	연쇄화사업(종합상품도매)	51910

사 업 의 종 류	산업분류	사 업 의 종 류	산업분류
연쇄화사업상품종합도매	51910	연질플라스틱발포제품제조	25291
연쇄화사업상품종합중개	51103	연체동물건조제품생산	15124
연수(軟水)제조	15549	연체동물냉동가공(어로활동과 분리된)	15123
연수원(교육원)	80912	연체동물양식(바다)	05211
연스크랩수집판매	51731	연체동물엑스제조	15493
연습장제조(문구)	21291	연체동물염장품제조(조제품 제외)	15124
연신가공(동·알루미늄이외 비철금속)	27229	연체동물조리가공	15122
연신제품제조(동·알루미늄이외 비철금속)	27229	연체동물조제식품제조	15122
연신제품제조(알루미늄 및 알루미늄합금)	27222	연체동물중개	51102
연안순항여객선운영(항간이동 제외)	61130	연체동물채취(내수면)	05120
연안어업	05113	연체동물탈각활동	15121
연어냉동(어로활동과 분리된)	15123	연체동물포획(근해)	05112
연어류포획(근해)	05112	연체동물포획(내수면)	05120
연어류포획(연안)	05113	연체동물포획(연안)	05113
연어류포획(원양)	05111	연체동물포획(원양)	05111
연어염장품제조(조제품 제외)	15124	연초소매	52222
연어통조림제조	15122	연초종자생산	01123
연예단체(연극)	87321	연탄가스배출기제조	29519
연예단체대리서비스	75995	연탄난로라이너제조(비내화요업제)	26239
연예단체활동(무용, 음악)	87322	연탄도매	51711
연예인(공연; 자영)	87331	연탄배달판매(소매)	52671
연예인대리서비스	75995	연탄보일러제조	29520
연예인매니저	75995	연탄소매	52671
연예인배역서비스	87342	연탄제조(갈탄, 토탄)	10120
연예인알선서비스	75122	연탄제조(유무연탄)	10119
연유도매	51324	연탄제조기제조	29332
연유제조	15201	연탄집게제조	28933
연육어묵제조	15122	연판도매	51602
연재생재료처리	37100	연판인쇄	22219
연접체인부품제조	29142	연판제조(압연·압출한 것)	27229
연접체인제조	29142	연판제조(인쇄용)	22221
연정광생산	11202	연프로파일제조	27229
연정련	27213	연필깎기제조(비기계식)	28931
연제관연결구류제조	27229	연필깎기제조(기계식)	30029
연제관제조	27229	연필꽃이대제조(금속제)	28999
연제련	27213	연필도매	51462
연제슬리브제조	27229	연필소매	52622
연제엘보우제조	27229	연필심제조	36960
연제조	27213	연필절삭기제조	30029
연제커플링제조	27229	연필제조(눈썹화장용)	24333
연조기제조(섬유산업용)	29359	연필제조(문구용)	36960
연주단체운영	87322	연필제조기제조	29299
연지금제조	27213	연필통제조	36960
연질고무관제조	25191	연하장발행	22190
연질고무타일제조	25199	연하장소매	52622
연질목제건류(강화처리)	20212	연하카드발행	22190

사 업 의 종 류	산업분류	사 업 의 종 류	산업분류
연합금분제조(구입한연합금)	27290	열매작물재배(유지작물)	01140
연합금신선	27229	열매채소재배(노지재배)	01121
연합금압연	27229	열매채소재배(시설재배)	01152
연합금제련	27219	열배관공급	40300
연합금제조	27213	열병합발전	40110
연합금주조품제조	27329	열병합발전소건설	45222
연합회(노동자)	91200	열분석장치제조	33214
연합회(산업단체)	91110	열생산공급(배관조직)	40300
연회장출장요리제공	55219	열선반사유리제조	26122
열간가공기제조(유리용)	29399	열선치료기도매	51894
열간압연가공(구입한 강제)	27121	열선치료기제조	33112
열간압연강재제조(구입한 강제)	27121	열선흡수유리제조	26111
열간압연기도매	51813	열성형기제조(고무, 플라스틱, 화학섬유)	29392
열간압연기제조	29320	열쇠도매	51522
열간압연봉강제조(구입한 강제)	27121	열쇠복사서비스(수리)	92399
열간압연제품제조(구입 강제열간가공)	27121	열쇠소매(자물쇠포함)	52611
열간압연제품제조(제철 및 제강과연관된)	27111	열쇠수리	92399
열간압연철강재제조(구입 강제열간가공)	27121	열쇠제조	28932
열간압출제품제조(구입한 강제)	27121	열쇠케이스도매	51491
열간인발제품제조(구입한 강제)	27121	열쇠케이스소매	52430
열간인발철강재제조	27121	열수축포장기제조	29192
열간형단조물제조	28912	열식건조기제조(산업용)	29399
열감응성지제조(원지)	21122	열식복사기소매	52632
열공급(배관)	40300	열식복사기제조(감열식포함)	30021
열관리전문강습소	80929	열식살균장치제조	29199
열교환기도매	51899	열연강대제조	27121
열교환기수리(제조와독립된)	92119	열연광폭대강제조(구입한강재)	27121
열교환기용강관제조(철강구입가공)	27132	열연박판제조(구입한강재)	27121
열교환기제조	29176	열연봉강제조(구입한강재)	27121
열교환장치제조	29176	열연아연도코일제조(제철및제강과 연관된)	27111
열기자체설비시공	46201	열연제품제조(제철 및 제강과연관된)	27111
열냉간점용압연기제조	29320	열연코일제조(제철 및 제강과연관된)	27111
열대산목재제제품제조	20101	열연협폭강대제조(구입강재)	27121
열대산원목생산	02020	열연협폭대강제조(구입강재)	27121
열대식물원운영	88231	열연후판제조(제철 및 제강과 연관된)	27111
열대어도매	51313	열요법기제조(전기식; 가정용)	29512
열대어소매	52692	열전기강판제조(구입한강재)	27121
열대어수족관소매	52692	열전대보호관제조(도자기제)	26213
열대어용수조제조(판유리가공)	26122	열전대형기기제조	33213
열대어용형광등제조	31510	열전은도체제조	33214
열동계전기제조	31201	열전자관제조(라디오 및 텔레비전용)	32191
열람실운영(기록물보유)	88211	열차자동정지기제조	31994
열량계제조	33214	열차자동제어운전용기기제조	31994
열량자동조절장치제조(주거및상업환경용)	33216	열처리(금속제품; 수수료 및 계약)	28921
열매생산(기름추출용; 노지재배)	01140	열처리강재제조(구입강재)	27191
열매생산(일반과실; 시설재배)	01152	열처리로제조(산업용)	29150

사 업 의 종 류	산업분류	사 업 의 종 류	산업분류
열처리유제조	23221	염소산소다제조(염소산나트륨)	24129
열측정계용센서제조	32199	염소산칼륨제조	24129
열측정계제조	33214	염소소주제조(1회포장)	15497
열측정기기도매	51894	염소제조(화학제품)	24129
열측정기기제조	33214	염소중탕제조(1회용포장)	15497
열판소매(전기기기)	52511	염수생산(천연)	12220
열펌프제조(기체용)	29123	염수장어란소매	52213
열펌프제조(액체용)	29122	염수장어류소매	52213
열풍건조기제조(산업용)	29399	염수장품제조(어류및갑각류:조제품 제외)	15124
열풍로제조(비전기식)	29520	염수채취	12220
염(수)장식품제조(수산동물:조제품 제외)	15124	염장건제품제조(수생동물 ; 조제품 제외)	15124
염교절임제품제조	15133	염장굴제조(조제품 제외)	15124
염기성슬랙제조	24141	염장수산물소매	52213
염기성염료제조	24132	염장수산물중개	51102
염기성염료조제품제조	24132	염장품제조(수산물 ; 조제품 제외)	15124
염기성탄산마그네슘제조	24129	염전(천일염)	12220
염료고착용캐리어제조	24399	염주관련제품	20299
염료도매	51722	염화마그네슘제조	24129
염료엑스제조	24132	염화메탄제조(염화메틸)	24111
염료엑스조제품제조(동식물성)	24132	염화메틸렌제조(디클로르메탄)	24111
염료용동식물성엑스제조	24132	염화메틸제조(염화메탄)	24111
염료용엑스제조	24132	염화물제조(염화암모늄및염화칼슘 제외)	24129
염료제조	24132	염화비닐공중합체제조	24152
염모용제품류제조	24333	염화비닐리덴중합체제조	24152
염무수초산제조	24119	염화비닐모너머제조(VCM)	24111
염산제조(염화수소산)	24129	염화비닐수지제조	24152
염색가공(섬유 및 사)	17401	염화비닐제조(염화에틸렌)	24111
염색가공(원포피)	18201	염화비닐중합체제조	24152
염색가공(직조 및 편조원단)	17402	염화비닐초산비닐공중합체제조	24152
염색가공(천연가죽)	19101	염화석회제조(염화칼슘)	24129
염색견직물제조	17402	염화수소제조(염산)	24129
염색기제조	29352	염화암모늄제조(산업용)	24141
염색마직물제조	17402	염화에탄제조	24111
염색면직물제조	17402	염화에틸도매	51721
염색모직물제조	17402	염화에틸렌제조(염화비닐)	24111
염색서비스(이용원)	93111	염화에틸제조	24111
염색용드레싱제조	24399	염화은전지제조	31401
염색용매염제제조	24399	염화칼륨제조	24141
염색인조섬유직물제조	17402	염화칼슘뿌리기(소금)	90300
염색재료도매	51722	염화칼슘제조	24129
염색정리(견·마·모·면직물 등)	17402	염화파라핀제조	24399
염색직물제조	17402	엽서발행	22190
염색촉진제제조	24399	엽서용원지제조	21122
염색캐리어제조(염색촉진용)	24399	엽차제조	15492
염소가죽제조	19101	엽총도매	51449
염소사육	01291	엽총소매	52539

사 업 의 종 류	산업분류	사 업 의 종 류	산업분류
옛도매	51323	영아수용시설운영	86131
옛제조	15322	영어교재소매	52621
영구자석제조	31992	영어번역서비스	74991
영농대리(기계영농:수수료및계약에의한)	01421	영어통역서비스	74991
영농수탁사업(기계영농대리)	01421	영어학습교재도매	51463
영립관련서비스	02030	영어학원운영	80932
영표정건설	45229	영어회화데이프출판(서적출판사 제외)	22139
영비천음료제조	15549	영어회화학원운영	80932
영사기도매	51894	영업용보트임대(승무원없이)	71129
영사기소매	52635	영업용택시운행	60231
영사기수리	92123	영재교육(교육기관)	80110
영사기용대물렌즈제조	33322	영지버섯도매	51209
영사기제조(영화상영용)	33322	영지버섯음료제조	15549
영사실장비제조	33322	영지버섯재배	01159
영사용스크린제조	33322	영지차제조(분말상태)	15492
영상게임기제조	36943	영화감독	87332
영상게임용구제조	36943	영화관건물건설	45221
영상기기도매	51430	영화관운영	87141
영상기기소매(신품)	52511	영화관임대	70112
영상기기소매(중고품)	52702	영화광고판제조	36950
영상기록물도매	51471	영화더빙서비스	87120
영상기록재생용기기제조	32300	영화배급	87130
영상기부품제조	32300	영화상영(비디오감상실)	87142
영상녹화재생기(VCR)제조(가정용)	32300	영화상영(영화관)	87141
영상모니터용음극선관제조	32191	영화수입배급	87130
영상반주기제조	32300	영화용공필름도매(녹화안된)	51894
영상변화판제조	32191	영화용품임대	71290
영상복사기제조	32300	영화의상임대	71304
영상사진촬영(영화 제외 ; 개인용)	74911	영화장비임대	71290
영상음향기기구성품제조	32300	영화제작(광고용)	87113
영상음향기기부품제조	32300	영화제작(만화영화)	87112
영상음향기기제조	32300	영화제작(일반영화)	87111
영상음향장비제조	32300	영화제작관련서비스	87120
영상장비소매	52511	영화제작소(일반영화)	87111
영상재생기제조(가정용)	32300	영화제작용품임대	71290
영상전송서비스(유선)	64219	영화촬영기도매	51894
영상전신기제조	32201	영화촬영기기부품제조	33322
영상전화기제조(비디오폰)	32201	영화촬영기제조	33322
영상증강관제조	32191	영화촬영장비임대	71290
영상카드제조(MPEG, TV 수신용포함)	30013	영화캐스팅사무소	75122
영상투사기용스크린제조	32300	영화데이프보급	87130
영상투영기제조	33322	영화편집서비스	87120
영상필름촬영(개인대상)	74911	영화필름가공	87120
영수증발송대리	75999	영화필름검사	87120
영수증용지제조(원지 제외)	21291	영화필름공급(판매·임대)	87130
영수증제조	21291	영화필름더빙	87120

사 업 의 종 류	산업분류	사 업 의 종 류	산업분류
영화필름보급	87130	오디오기록매체복제품제조	22300
영화필름제작(상영용)	87111	오디오기록매체출판(음악 제외)	22139
영화필름편집	87120	오디오기록매체출판(음악용)	22131
예능전문강습소	80992	오디오녹음용자기헤드제조	32300
예능학원운영	80992	오디오대리점운영(소매)	52511
예방의약품제조(사람용)	24221	오디오도매	51430
예복대여	71304	오디오물복제품제조(출판업 제외)	22300
예수교(기독교)	91912	오디오물원판녹음대리	87312
예술가(자영)	87332	오디오믹서제조	32300
예술고등학교	80212	오디오소매(신품)	52511
예술공예품제조(도자기제)	26211	오디오소매(중고품)	52702
예술공예품제조(유리제)	26199	오디오용자기헤드제조	32300
예술복제품제조	22190	오디오장비제조	32300
예술사진촬영	87332	오디오책보드제조	32300
예술연구	73209	오디오제조	32300
예술인단체	91120	오디오카세트부품제조	32300
예술인매니저서비스	75995	오디오테이프대여	71301
예술입시학원운영	80992	오디오테이프소매	52513
예술작품진위검사서비스	74412	오디오테이프임대(교육용)	71302
예술전문대학	80301	오디오테이프출판(음악 제외)	22139
예술종합고등학교	80212	오락게임용구도매(실내)	51473
예술품감정서비스	75991	오락게임용구소매	52643
예술품소매	52661	오락게임용품도매	51473
예술품전시관운영	88221	오락공원관리운영	88993
예술품증개서비스	51109	오락관리행정	76212
예술품평가서비스	75991	오락사격장운영	88919
예술학원운영	80992	오락성전시장운영	88999
예식장건설	45221	오락시설공사	45129
예식장운영	93991	오락실용게임기제조	36943
예언가	93992	오락실운영(아케이드게임장)	88911
예인서비스	61130	오락용게임기소매	52643
예인선건조(강선; 퓨서크리프트포함)	35111	오락용게임용구소매	52643
예인선운행(내륙수상)	61209	오락용기계장비도매	51473
예절학원	80999	오락용기구임대	71303
예취기도매(농업용)	51811	오락용납시배운영	88929
예취기제조(농업 및 임업용)	29310	오락용보트건조	35120
옛날돈소매(판매)	52661	오락용보트설비임대(승무원없이)	71303
오가피주제조	15519	오락용보트임대(물놀이시설에서의 대여 제외)	71303
오니수집처리	90222	오락용보트임대(저수지 등·물놀이시설내)	88929
오니온스킨지제조(원지)	21122	오락용비디오테이프임대	71301
오텡도매	51322	오락용수송장비운영	88999
오텡소매	52219	오락용테이블장비제조	36949
오텡제조	15122	오락용품임대	71303
오텡판매(이동음식점)	55223	오락학교운영	88329
오동나무재목제조	20101	오락행정사무서비스	76212
오디오구성품제조	32300	오렌지넥타제조	15549

사 업 의 종 류	산업분류	사 업 의 종 류	산업분류
오렌지밀제조	15493	오수처리시설공사	45124
오렌지소매	52214	오스몐제조	27219
오렌지연제조	24131	오실로계측기제조	33213
오렌지원액제조(과실을 직접가공)	15131	오실로그래프제조	33213
오렌지원액제조(분말)	15493	오실로미터제조(혈압측정용)	33199
오렌지음료제조(희석음료)	15549	오실로스코프제조	33213
오렌지재배(노지재배)	01131	오에치피제조(OHP)	33322
오렌지재배(시설재배)	01152	오염방지시설공사	45124
오렌지조제품제조(주스 제외)	15132	오염방지장치설치(건축물내)	46201
오렌지주스도매	51332	오염방지협회	91931
오렌지주스제조(과실을 직접가공)	15131	오염측정서비스	74411
오렌지주스제조(희석음료)	15549	오이농사(시설재배)	01152
오르간도매	51472	오이도매	51311
오르간소매	52512	오이소매	52214
오르간제조(비전자식)	36929	오이시설재배	01152
오르토아세틸살리실산염에스테르제조	24211	오이재배(노지재배)	01121
오르토아세틸살리실산염제조	24211	오이재배(시설재배)	01152
오르토아세틸살리실산제조	24211	오이절임제품제조	15133
오리고기가공(건조, 염장, 훈제)	15119	오이즙제조(오이 직접가공)	15131
오리고기도매	51312	오이지제조	15133
오리고기도축생산	15111	오일교환(자동차)	92213
오리고기분제조(비식용)	15119	오일도매	51712
오리고기조제품제조	15119	오일류향료제조	24392
오리도매	51205	오일실링제조	29199
오리도축	15111	오일제조	23210
오리부화서비스	01239	오일탱크제조(금속제; 설치용)	28122
오리사육	01239	오일파스텔제조	36960
오리알생산	01239	오존발생기제조(전기식)	31999
오리털이불제조	17911	오존흡입기제조	33199
오물처리(분뇨)	90121	오지어채제조	15129
오버플류제조(가죽제)	18143	오징어건제품제조(어로활동과 분리된)	15124
오븐도매(산업용)	51899	오징어건조장운영(어로활동과 분리된)	15124
오븐도매(제빵용)	51819	오징어구이판매(이동식)	55223
오븐설치공사(산업용)	45125	오징어도매	51313
오븐소매(전기식; 가정용)	52511	오징어세절품제조	15129
오븐제조(비전기식; 가정용)	29520	오징어소매	52213
오븐제조(비전기식; 제빵용)	29340	오징어어업(근해)	05112
오븐제조(전기식; 가정용)	29511	오징어어업(연안)	05113
오븐제조(전기식; 산업용)	29150	오징어어업(원양)	05111
오븐통풍자동조절기제조(주거및산업환경용)	33216	오징어염장품제조(조제품 제외)	15124
오산화비소제조	24121	오징어절임가공(조제품 제외)	15124
오산화인제조	24129	오징어절임식품제조(조제품)	15122
오수정화시설공사(건물내 하수관)	46201	오징어젓제조(조제품)	15122
오수정화시설공사(토목)	45124	오징어조미제품제조	15122
오수정화시설관리대행	90222	오징어판매(조리한; 이동식)	55223
오수정화조공사	45124	오징어포획(근해)	05112

사 업 의 종 류	산업분류	사 업 의 종 류	산업분류
오징어포획(연안)	05113	옥수수전분제조	15321
오징어포획(원양)	05111	옥수수조분제조(건조한)	15312
오징어훈제품제조	15122	옥수수조유제조	15142
오케스트라운영	87322	옥수수차제조(음료제품 제외)	15492
오케스트리온제조	36929	옥시크린도매	51453
오토바이경기장운영	88313	옥외간판제조(비전기식)	36950
오토바이구성품도매(신품 및 중고)	50301	옥외광고대리서비스	74591
오토바이구성품소매(신품 및 중고)	50302	옥외광고물게시대리	74591
오토바이구성품제조	35910	옥외광고물게시서비스	74591
오토바이도매(신품 및 중고)	50301	옥외광고물제조(비전기식,비금속)	36950
오토바이부분품제조	35910	옥외광고서비스	74591
오토바이부분품도매(신품 및 중고)	50301	옥외광고탑입대서비스	74591
오토바이부분품소매(신품 및 중고)	50302	옥외전시광고대리	74591
오토바이소매(신품 및 중고)	50302	옥제품도매	51492
오토바이수리(판매와 분리된)	92220	옥제품소매	52650
오토바이입대	71129	옥탄올제조(옥틸알콜)	24119
오토바이제조	35910	옥틸알콜제조	24119
오퍼발행대리(종합상품)	51103	옥틸페놀제조(비석탄계)	24119
오퍼상(종합무역중개)	51103	옥틸페놀제조(석탄계)	24112
오페라가수	87331	온도계용센서제조	32199
오페라극단운영	87321	온도계제조	33214
오페라극장운영	87311	온도보호용개폐기제조	31201
오페수정화시설공사	45124	온도자동제어장치제조(산업공정용)	33220
오페수정화처리	90222	온도자동조정장치제조(주거및상업환경용)	33216
오프너제조(금속)	28993	온도제어식벨브제조(금속제)	29130
오피스텔건설	45221	온도조절기제조(주거 및 상업환경용)	33216
오피스텔관리서비스(종합관리 ; 주거용)	70211	온돌마루판도매	51599
오피스텔분양(주거용 ; 직접건설 제외)	70121	온돌시공	46201
오피스텔입대	70112	온돌패널제조(콘크리트제)	26325
옥내배선기구소매	52531	온라인검색정보제공	72400
옥내배선소매	52531	온라인상품판매(소매)	52811
옥내배선장치도매	51896	온라인정보검색망서비스	64292
옥내전기공사	46312	온라인정보제공(IP)	72400
옥뎀냉동가공(어로활동과 분리된)	15123	온라인통신망운영	64292
옥사제조	17101	온라인통신판매(통신소매 ; 유형제)	52811
옥살산제조(그염 및 에스테르포함)	24119	온수공급(배관)	40300
옥수수가루제조	15312	온수기소매	52611
옥수수도매	51201	온수기제조(가정용 ; 비전기식)	29520
옥수수볶음제품제조	15492	온수기제조(전기식 ; 가정용)	29511
옥수수분말제조(건조한 것)	15312	온수배관공급	40300
옥수수분제조(건조한)	15312	온수보일러제조(중앙난방용)	28121
옥수수소매	52211	온수생산공급	40300
옥수수유소매	52219	온실건설	45229
옥수수유제조(식용정제유)	15143	온실재배농업(음료용, 향신용)	01159
옥수수유제조(정제안된)	15142	온장고제조(전기식 ; 가정용)	29511
옥수수재배	01110	온천개발탐사서비스	74493

사 업 의 종 류	산업분류	사 업 의 종 류	산업분류
온천관광호텔운영	55111	옷제조(가죽의복; 편조제품 제외)	18143
온천사우나운영	93121	옷제조(남성정장; 편조제품 제외)	18111
온천수공급(배관)	40300	옷제조(내의; 편조제품 제외)	18120
온천수배관공급	40300	옷제조(셔츠 및 체육복; 편조제품 제외)	18141
온천수생산공급	40300	옷제조(여성정장; 편조제품 제외)	18112
온천장여관운영	55112	옷제조(유아 및 아동복; 편조제품 제외)	18144
온천탕운영	93121	옷제조(평상복및작업복; 편조제품 제외)	18142
온풍기제조(공기조화장치)	29172	옷제조(한복; 편조제품 제외)	18130
온풍배분기(철강제의것)	29520	웅기그릇소매	52532
올가미제조(철강제)	28942	웅기도매	51442
올겐도매	51472	웅기제조	26211
올레산제조	24119	울칠가구제조(목제)	36129
올레오스테아린제조(정제안됨; 도축장 제외)	15141	울칠도매(도료)	51591
올레오유제조(정제안됨; 도축장 제외)	15141	울칠제조	24321
올레인산제조	24119	와사비제조(분말)	15451
올레인제조	24119	와세린제조(석유젤리)	23229
올레핀섬유제조	24401	와셔소매	52611
올레핀제조	24152	와셔제조(금속제)	28941
올레핀중합체제조	24152	와셔제조(종이제)	21299
올리브유제조(정제안됨)	15142	와이셔츠소매	52416
올리브유제조(정제유)	15143	와이셔츠제조	18141
올리브조유제조	15142	와이어도매(철선)	51602
올소크실렌제조	24111	와이어로프제조(구입강재연신가공)	27123
옵셋용인쇄용지제조(원지)	21122	와이어로프제조(철선조립가공)	28942
옵셋인쇄	22219	와이어제조(구입한철선)	28942
옵셋인쇄기제조	29393	와이어코드세트제조(전기용)	31303
옵셋인쇄물인쇄(단식옵셋 제외)	22219	와이퍼제조(차량용)	31912
옵셋인쇄제판제작	22221	와인클러제조	15529
옵셋인쇄판제조	22221	와트계제조(전기측정장치)	33213
옵셋제판인쇄	22219	와플제조	15413
옵틱파이버제조	31302	왁스도매(가정용)	51499
옷감소매	52419	왁스도포지제조	21124
옷걸이대제조(목제)	36129	왁스제성형품품제조	36973
옷걸이도매(입식 제외)	51499	왁스제조(석유정제)	23229
옷걸이제조(금속제; 비입식)	28932	왁스제조(식물성; 정제안됨)	15142
옷걸이제조(목제; 비입식)	20299	왁스제조(인조 및 조제왁스)	24334
옷걸이제조(플라스틱제)	25299	완구도매	51473
옷대여	71304	완구디자인서비스	74602
옷소매(내의)	52415	완구소매	52643
옷소매(유아용)	52414	완구수출	51473
옷소매(정장)	52413	완구용고무차제조	36942
옷소매(평상복; 유아용 제외)	52416	완구용고무타이어제조	36942
옷소매(한복)	52412	완구용공제조	36942
옷수선서비스	92391	완구용금형제조	29394
옷장소매	52520	완구용기차제조	36942
옷장제조(목제; 가정용)	36129	완구용모터제조	31101

사 업 의 종 류	산업분류	사 업 의 종 류	산업분류
완구용모형제조	36942	외교관연수기관	80912
완구용부품프레스가공(금속제)	28913	외교관훈련행정	76310
완구용블꽃도매	51473	외국문판신문발행(주3회이상)	22121
완구용블꽃제조	24394	외국서적소매	52621
완구용악기제조	36942	외국어강습소	80932
완구용용수철제조	28943	외국어고등학교	80212
완구용유리제조(인조눈)	26199	외국어번역서비스	74991
완구용전기식전차제조	36942	외국어서적소매	52621
완구용케이스제조(골판지제)	21211	외국어통역서비스	74991
완구용케이스제조(판지 ; 골판지 제외)	21219	외국어학원	80932
완구점	52643	외국어회화테이프출판(서적출판사 제외)	22139
완구제조(사람 및 동물모형)	36941	외국어회화학원	80932
완구제조(승용)	36942	외국은행	65122
완구중개	51109	외국인고등학교	80420
완두콩재배(팥콩 제외)	01110	외국인교육기관	80420
완전자동세탁기제조(가정용)	29519	외국인무도유홍주점(접객원없는)	55232
완충기부품제조(차량용범퍼)	34309	외국인보호소	76310
완충기부품제조(철도차량용)	35202	외국인전용유홍주점(무도유홍주점)	55232
완충기제조(자동차용)	34309	외국인전용유홍주점(접객원있는)	55231
완충기제조(철도용)	35202	외국인중학교	80420
완충용스프링제조(매트리스용)	36112	외국인초등학교	80420
완충장치제조(자동차용 ; 범퍼 제외)	34309	외국인학교	80420
완충장치제조(자동차용범퍼)	34302	외국화물운송(해상)	61112
왓틀엑스제조	24132	외국환서비스	67199
왕겨숯제조	36994	외국환환전서비스	67199
왕겨용집탄제조	36994	외무행정사무	76310
왕겨탄제조	36994	외무행정서비스	76310
왕골재배	01140	외부환경조성공사	45126
왕관제조(귀금속제)	36910	의상수급대리서비스	75993
왕복식피스톤내연기관제조(자동차용)	34110	의상채권매수	65999
왕복펌프제조(기체용)	29123	의의도매(유아용 제외)	51413
왕복펌프제조(액체용)	29122	의의도매(유아용)	51414
왕복피스톤내연기관제조(자동차용)	34110	의의소매(유아용)	52414
외과기기도매	51894	의의소매(정장 및 유아용 제외)	52416
외과병원(병상수30~99)	85112	의의제조(근무복및평상복 ; 편조제품 제외)	18142
외과용가위제조	33199	의의제조(유아 및 아동복 ; 편조제품 제외)	18144
외과용기구도매	51894	의의편조	17321
외과용기기소매(가정용)	52312	외장공사(미장, 타일, 타일)	46491
외과용나이프제조	33199	외판업체(서적 등 ; 방문판매)	52893
외과용메스제조	33199	외항선운항(제품, 농산물 등)	61112
외과용봉합사제조	24230	외항여객운송(외국항간)	61111
외과용켓트제조(살균한)	24230	외항컨테이너선박운송	61112
외과용피복용품제조	24230	외항화물운송	61112
외과의료기구제조(전자응용기계)	33112	외환교환서비스	67199
외과의원(병상수30미만)	85121	요가전문강습	88391
외과전문병원(병상수30~99)	85112	요강도매	51442

사 업 의 종 류	산업분류	사 업 의 종 류	산업분류
요구르트도매	51324	육조제조(콘크리트제)	26326
요구르트배달판매	52892	육조제조(플라스틱제)	25222
요구르트소매	52221	육탕운영	93121
요구르트제조(호상 및 액상)	15201	용기건조기제조(산업용)	29192
요금계기복합인증기도매	51892	용기복합용기제조	29192
요금계기복합인증기제조	30029	용기세척기제조(산업용)	29192
요대도매(벨트)	51417	용기제조(금속제; 설치 및 운반용)	28122
요대소매(벨트)	52419	용기제조(목재; 수송용)	20239
요도매(담용)	51412	용기제조(조물제품; 대나무, 풀 등)	20242
요드메탄제조	24111	용기제조(콘크리트제)	26329
요드물질제조	24129	용기제조(플라스틱성형품; 운반용)	25232
요드화물제조	24129	용달화물운송서비스	60312
요람제조(목재)	36129	용선로제조	29150
요리강습소	80929	용선제조	27111
요리학원(제과포함)	80929	용수철도매	51522
요법기기제조(비전기식; 의료용)	33199	용수철제조(구입한 선재 가공)	28943
요법기제조(전기; 의료용)	33112	용역경비서비스	75912
요법사(척추지압)	85192	용역서비스(인력공급)	75121
요소매(침구류)	52411	용융도금	28922
요소복합비료도매	51723	용적형펌프제조	29122
요소비료도매	51723	용접가공(수수료 또는 계약)	28929
요소비료제조	24141	용접강관제조	27132
요소수지제조	24152	용접검사	74412
요소제조	24141	용접기계장비수리	92119
요술가(자영)	87331	용접기도매	51813
요술용품소매	52643	용접기제조	29291
요양원(정신장애자)	86122	용접봉도매	51813
요업용가공기제조	29399	용접봉제조	28999
요업용기계제조	29399	용접용롤러제조	29199
요업용도료도매	51591	용접용분제조	24399
요업용유리제품제조(분상,입상,플레이크상)	24322	용접용용제제조	24399
요업용유약제조	24322	용접용전극제조	24399
요업용점토채취	12112	용접용페이스트제조	24399
요업용조제안료제조	24322	용접장비임대	71210
요업용조제유백제제조	24322	용접장치제조(아크용접장치)	29291
요업용플리트제조	24322	용접재료소매	52619
요업제품제조(가정용)	51442	용접전극봉도포용기계제조	29399
요오드제조	24129	용접처리(수수료 또는 계약)	28929
요율결정서비스(보험 및 연금)	67209	용접철강관제조	27132
요정(접객원있는)	55231	용접형강제조	27199
요제조(침구)	17911	용존산소측정조정기제조(주거및상업환경용)	33216
요트건조	35120	용지개발분양서비스(묘지 제외)	70129
요트장운영	88399	용지재개발공사	45110
육조도매	51599	용지조성공사	45110
육조제조(금속제)	28994	용해필프제조	21110
육조제조(도자제)	26212	우각유제조(정제안된; 도축장 제외)	15141

사 업 의 종 류	산업분류	사 업 의 종 류	산업분류
우동가게	55222	우유살균가공	15201
우동제조(음식점 제외)	15440	우유살균기제조	29340
우동판매(음식점)	55222	우유생산(젖소사육; 생우유)	01211
우드칩제조	20102	우유소매	52221
우등고속버스운송(도시간)	60220	우유수송용용기제조(종이제)	21213
우라늄광석채굴	10300	우유용기제조(종이제)	21213
우라늄광업	10300	우유용기제조(플라스틱제)	25232
우라늄금속농축물제조	23300	우유제조(가공제품)	15201
우라늄금속추출	23300	우유제품도매	51324
우라늄농축	23300	우유제품소매(치즈, 버터)	52219
우라늄정광	10300	우유제품제조(생크림)	15201
우라늄채굴	10300	우유직매소(소매)	52221
우라늄추출물제조	23300	우유처리기계장치제조	29340
우라늄합금제조	23300	우유포장용종이판제조	21213
우라늄화합물제조	23300	우유협회	91110
우량계제조	33211	우육도매	51312
우렁양식(바다)	05211	우육소매	52212
우레인유도체제조	24119	우의제조	18149
우레인제조	24119	우주공학연구	73104
우레탄발포제품제조	25291	우주물리연구	73101
우레탄수출입	51724	우주비행체용모터제조	35321
우롱차도매	51329	우주비행체용엔진제조	35321
우롱차제조(음료제품 제외)	15492	우주생물학연구	73101
우마(牛馬)진료소	85200	우주선도매	51895
우마차제조	35990	우주선발전장치제조	35310
우모가공재료제조	36973	우주선운반로켓제조	35310
우모제조	18201	우주선은행	62200
우모제품제조(인체용제품 제외)	36973	우주선제조(인공위성포함)	35310
우모피제조	36973	우지제조(정제안된; 도축장 제외)	15141
우모피제품제조	36973	우체국(국영)	64110
우물공사	46122	우체국(사설)	64120
우물굴착공사	46122	우체국(예금)	65919
우뭇가사리건조(어업활동과 분리된)	15125	우체통제조	28991
우뭇가사리염장품제조(어업활동과 분리된)	15125	우편관리행정	76224
우산도매	51499	우편광고물배포대리	74599
우산부분품제조	36992	우편낭제조(직물제)	17915
우산소매	52539	우편물구분기제조	30029
우산제조	36992	우편물기록대리서비스	75941
우산커버제조	17919	우편물발송대리	75999
우슈도장운영(체육시설)	88391	우편물배달서비스(국영)	64110
우울그리이스제조(조유)	15141	우편물배달서비스(사설)	64120
우유도매	51324	우편물송달서비스(국영)	64110
우유배달판매	52892	우편물송달서비스(사설)	64120
우유병세척서비스(수수료 또는 계약)	75923	우편물운송서비스(국영)	64110
우유병제조(유리제)	26192	우편물운송서비스(사설)	64120
우유분리제품도매	51324	우편물운송운반차제조(견인식)	35990

사 업 의 종 류	산업분류	사 업 의 종 류	산업분류
우편물유치활동(국영)	64110	운모채굴	12290
우편물유치활동(사설)	64120	운반구제조(바퀴달린)	35990
우편물자동소인기제조	30029	운반식석유히터수리	92399
우편물자동포장기제조	30029	운반용금속통제조	28991
우편물처리기제조	30029	운반용기계도매	51895
우편물포장관련기기제조	30029	운반용기제조(유리제)	26192
우편사업(국영)	64110	운반용기제조(종이 ; 골판지 제외)	21219
우편소매(통신판매)	52812	운반용기제조(플라스틱성형제품)	25232
우편엽서제조	22190	운반용드럼제조	28991
우편요금계기도매	51892	운반용망제조(끈, 코디지, 로프제품)	17932
우편요금계기제조	30029	운반용목제파레트제조	20231
우편저축서비스	65919	운반용유리용기제조	26192
우편차제조(비자주식)	35201	운반용캐스크제조	28991
우편합제조(금속제)	28991	운반차량제조(수동식)	35990
우편행정	76224	운세음성서비스	72400
우편화물운송	60100	운송보험서비스	66031
우표발행	22190	운송용대바구니	20242
우표사(우표소매)	52699	운송용컨테이너입대	71121
우표수집가협회	91990	운송용컨테이너제조	34203
우표제조	22190	운송장비도매(기차, 항공기, 선박)	51895
우표지제조(원지)	21122	운송장비도매(비동력식)	51475
우화제조(고무장화포함)	19302	운송장비소매(개인용 ; 동력식 제외)	52642
운동강습단체	88329	운송장비용의자제조	36111
운동경기용보호모자제조	36939	운송장비증개(자동차 제외)	51109
운동구소매	52641	운송장비청소(자동차 제외)	75923
운동구수리	92399	운송항공기입대(조종사달린)	62200
운동복도매	51413	운송화물포장서비스	63992
운동복소매	52416	운수관련건물건설	45229
운동복제조	18141	운수관련행정	76223
운동선수(자영)	88329	운수장비용내장시트제조	36111
운동선수매니저서비스	75995	운수장비입대(승용차)	71110
운동용구백제조(플라스틱봉투,종이가방 제외)	19211	운수장비입대(조종사없이 ; 승용차 제외)	71129
운동용장비입대	71303	운용리스사(기계장비리스사 ; 각종장비)	71290
운동용품도매	51474	운용소프트웨어개발	72209
운동용품소매	52641	운전강습소	80921
운동용품입대(스키, 자전거 등)	71303	운전기사알선서비스	75122
운동장공사	45129	운전대리서비스	75121
운동장비도매	51474	운전대제조(자동차)	34309
운동장운영(실외 ; 관람석갖춘)	88312	운전사(가정예고용된)	95000
운동학교운영	88329	운전사달린건설장비입대	46500
운동화도매	51420	운전연습장(실내)	88911
운동화소매	52420	운전연습장(옥외)	80921
운동화제조	19302	운전학원	80921
운명감정소	93992	운하건설	45123
운모제조(가공한 것)	26999	운하운영	63929
운모제품제조	26999	울타리설치공사(금속제 ; 건물과 분리된)	46209

사 업 의 종 류	산업분류	사 업 의 종 류	산업분류
울타리절단기제조	28933	원목가구도매	51441
울타리제조(금속제)	28112	원목가구소매	52520
웅변교습소	80999	원목가구제조	36129
웅변학원	80999	원목다듬기서비스	02030
워드문서작성서비스	75941	원목도매	51511
워드프로세서제조	30029	원목생산(벌목)	02020
워드프로세서머신도매	51892	원목생산(육립업)	02012
워드프로세서머신제조	30029	원목수입	51511
워드프로세서용평판디스플레이제조	32196	원목운송(5톤미만 및 개별화물차)	60312
위서제조(고무제)	25191	원목운송(5톤이상 ; 개별화물차 제외)	60311
위크스테이션도매	51891	원목절단서비스	02030
위크스테이션소매	52631	원목제재	20101
위크스테이션수리	92121	원불교	91914
위크스테이션제조	30011	원사수출입	51732
위키토키세트제조	32202	원석채취(대리석 등 건설용)	12121
위키토키제조(어린이용전자완구)	36942	원소가스제조(산업용)	24121
원격감시시스템설치운영	75913	원소혼합가스제조	24121
원격시동기판매(차량용)	50202	원심분리기제조(산업용)	29199
원단도매(직물)	51733	원심분리기제조(일반목적용)	29173
원단소매(섬유)	52419	원심의류탈수기제조(산업용)	29399
원단유연처리가공	17402	원심주조 구상흑연주철관제조	27131
원단제조(편조방법)	17310	원심주조 회주철관제조	27131
원단편조	17310	원심청정기제조(산업용)	29199
원당도매	51323	원심탈수기제조	29199
원당시럽제조	15420	원심펌프도매	51899
원당제조	15420	원심펌프제조(기체용)	29123
원동기도매	51899	원심펌프제조(액체용)	29122
원동기부품제조(유압식 및 기압식)	29121	원양어업	05111
원동기수리	92119	원양참치어업	05111
원동기제조(유압식 및 기압식)	29121	원양트롤어업	05111
원두커피도매	51329	원예관련서비스(노동자 공급)	01429
원두커피제조(배전두커피)	15491	원예비료도매	51723
원료상태의약제제도매	51721	원예용기계장비도매	51811
원료작물재배(공예용)	01140	원예용기계제조	29310
원료플라스틱도매	51724	원예용농기구도매	51811
원료합성수지도매	51724	원예용분말분사기제조	29310
원면도매	51209	원예용수공구제조(전지가위 등)	28933
원면중개	51101	원예용액체분무기제조	29310
원모도매	51209	원예용액체살포기제조	29310
원모중개	51101	원예클럽	91990
원모피가공처리	18201	원예학연구	73102
원모피다듬질가공표백처리(원모피)	18201	원유가스추출서비스(수수료 또는 계약)	10220
원모피도매	51209	원유도매	51712
원모피무두질처리	18201	원유운반선건조	35111
원모피염색가공	18201	원유정제처리	23210
원모피표백(염색처리)	18201	원유정제품제조	23210

사 업 의 종 류	산업분류	사 업 의 종 류	산업분류
원유창고(수수료반응)	63204	웨딩드레스소매	52413
원유채굴	10210	웨딩드레스임대	71304
원유채굴관련서비스(수수료 또는 계약)	10220	웨딩드레스제조	18112
원유탐사서비스(수수료 또는 계약)	74493	웨딩샵(드레스대여)	71304
원유파이프라인운송서비스	60400	웨딩샵(드레스소매)	52413
원자력공학연구	73104	웨딩하우스(홀)	93991
원자력발전	40110	웨딩홀운영	93991
원자력병원	85111	웹제조(유리)	26121
원자력시스템관련엔지니어링서비스	74329	웨이트처리(금속; 분쇄처리)	37100
원자로부분품제조(전용부분품)	28131	웨이트코트제조(편조제품)	17321
원자로제조	28131	웨이타임유니트헤드머신제조	29212
원자물리연구	73101	웨이퍼가공기계도매	51819
원자핵물리연구	73101	웨이퍼가공기계제조(반도체용)	29360
원적외선찜질기도매	51894	웨이퍼가공용장비제조(반도체)	29360
원적외선찜질기제조	33112	웨이퍼금속증착기계제조(반도체제조용)	29360
원지도매(신문 및 필기용)	51739	웨이퍼막형성기계제조(반도체제조용)	29360
원철제조	27119	웨이퍼식각기계제조	29360
원추형로울러베어링제조	29141	웨이퍼식각장비제조(반도체)	29360
원터치볼트제조	28941	웨이퍼제조(곡분제, 전분제)	15413
원통압식인쇄기제조	29393	웨이퍼제조(반도체용; 절단되지않은)	32111
원통형광물분쇄기제조	29332	웨이퍼증착기계제조(반도체용)	29360
원통형롤러베어링제조	29141	웨이퍼칩제조	32111
원피가공(가죽제조)	19101	웨이퍼현상기계제조(반도체)	29360
원피가공용기계제조	29359	위락시설운영(종합유원지; 룯데월드 등)	88992
원피다듬질가공	19101	위락용건물건설	45221
원피도매	51209	위상차현미경제조	33329
원피무두질가공	19101	위생공기조절공학연구	73104
원피생산(도축)	15111	위생기술검사서비스	74411
원피생산(수렵관련)	01500	위생도기소매	52619
원피스도매	51413	위생도기제품제조	26212
원피스소매	52413	위생도자재도매	51599
원피스제조	18112	위생도자제품도매	51599
원피증개	51101	위생물수건세탁공급	93913
원피처리가공용기계제조	29352	위생용고무제품제조(비경화고무)	25192
원형강제조(열간압연)	27121	위생용기계(도자기)	26212
원형철근제조(구입강재열간가공)	27121	위생용냅킨제조(섬유제)	17992
원형편직기제조	29359	위생용도자기소매	52619
월간지대여	71302	위생용도자기제조	26212
월간지발행	22122	위생용도자기제품소매	52619
월간지소매	52621	위생용생리대제조(섬유제)	17992
월건초꽃씨기름제조(정제안된)	15142	위생용섬유제품제조	17992
월계수잎분말제조(향신료)	15451	위생용섬유충전제품제조	17992
월계수재배(노지재배)	01132	위생용요업제품도매(세면기, 변기 등)	51599
월캐비닛제조(금속제)	36191	위생용원지제조	21129
월기어제조	29142	위생용유리제품제조	26129
웨딩드레스대여	71304	위생용종이수저제조	21213

사 업 의 종 류	산업분류	사 업 의 종 류	산업분류
위생용종이용기제조	21213	유공압기도매	51899
위생용종이제품도매	51461	유과제조(곡분제)	15413
위생용종이제품제조(기저귀, 생리대 등)	21292	유교	91919
위생용지원지제조(화장지원지)	21129	유금제조(금속제)	28999
위생용지제조(물휴지, 기저귀 등)	21292	유기계면활성제제조	24331
위생용청소차제조	34122	유기계면활성제제품제조(비누용)	24332
위생용타월제조(종이제)	21292	유기 기초화합물제조(석유화학계)	24111
위생용품제조(금속제)	28994	유기단량체중합체제조(모노머)	24401
위생용플라스틱제품제조	25222	유기비료배합물제조	24149
위생저제조(목제)	20292	유기소매	52532
위생종이용기제조(식품포장용)	21213	유기용제용해염료제조	24132
위생처리관련엔지니어링서비스	74322	유기장운영(전자오락)	88911
위생타올제조(섬유위생제)	17992	유기질비료도매	51723
위생학연구	73103	유기질비료배합물제조	24149
위생행정서비스	76213	유기질비료제조(동물, 식물성)	24149
위성방송수신기도매	51893	유기폴리머섬유제조(재생섬유)	24402
위성방송수신기설치공사	46322	유기혼합용제제조	24321
위성방송수신기소매	52511	유기화학연구	73101
위성방송신기제조	32202	유기화합물도매(상업용기초)	51721
위성방송채널운영	87223	유기화합물제조(석유화학계)	24111
위성방송프로그램공급	87221	유기황화합물제조	24119
위성방송프로그램제작	87221	유니버설판제조(구입장재냉간가공)	27122
위성방수신기제조(파라볼라, 셋톱박스)	32300	유니트콘스트럭션머신제조(금속가공용)	29212
위성안테나도매	51893	유니폼세탁공급	93913
위성안테나소매	52511	유당시럽제조	15201
위성지구국운영	64299	유당제조	15201
위스키도매	51331	유도경기장운영(실내 ; 관람석갖춘)	88311
위스키제조	15519	유도미사일제조	29400
위장망용망제조(끈, 코디지, 로프제품)	17932	유도용품제조	36939
위탁영농대리서비스(수수료및계약에 의한)	01421	유도장운영(체육시설)	88391
위험물보관창고(수수료받음)	63204	유도전동기제조(단상, 삼상, 플랜지식)	31101
위험물저장소건설(기름, 화공품 등)	45229	유도형기기제조	33213
위험물창고운영	63204	유동파라핀제조	23221
위험물품보관서비스	63204	유람선건조(강선)	35111
윈드스크린와이퍼제조	31912	유람선건조(목선)	35113
윈드스크린제조(차량용)	31912	유람선대여(운전자 없이)	71303
윈드재킷제조	18142	유람선운행(국내항간)	61121
윈드치터제조(의복)	18142	유람선운행(내륙수상)	61201
원치제조	29169	유람선운행(외국항간)	61111
유가금융자산권구매(비신탁자산)	65939	유람용보트제조(노용)	35120
유가증권관리서비스	67123	유량계용센서제조	32199
유가증권매매(어음, 채권발행하여)	65931	유량계제조	33214
유가증권매매(자기자본에 의한)	65939	유량기도매	51894
유가증권발행	22190	유량기제조(액체, 기체)	33214
유가증권보관서비스	67123	유량자동제어장치제조(주거및상업환경용)	33216
유가증권제조(발행)	22190	유량자동조정장치제조(주거및상업환경용)	33216

사 업 의 종 류	산업분류	사 업 의 종 류	산업분류
유령의집 운영(관람장)	88919	유리매트제조	26121
유로폼임대(건설용거푸집)	71210	유리면제조	26121
유료낚시터운영	88929	유리모조진주제조	26199
유료도로운영	63914	유리무늬세공(구입한판유리가공)	26122
유료주차장운영	63915	유리벽돌제조(건축용)	26129
유류도매	51712	유리병도매	51442
유류선박운송(외국항간)	61112	유리병소매	52619
유류소매(주유소 제외)	52672	유리병제조	26192
유류소매(차량 및 보트용)	50401	유리보드제조	26121
유류여과기제조	29175	유리보일제조(얇은시트)	26121
유류운송(5톤이상:개별화물자동차 제외)	60311	유리봉제조(1차유리)	26112
유류운송(용달 및 5톤미만개별화물차)	60312	유리부직포제조	26121
유류탱크제조(금속)	28122	유리블록제조(건축용)	26129
유류판매(차량용)	50401	유리사(실)제조	26121
유리가공기계도매	51813	유리생지제조(광학용)	26121
유리가공기계제조(성형기계 제외)	29299	유리설치공사	46421
유리가공용선반제조	29399	유리섬유기계제조	29399
유리가공품제조(구입한판유리가공)	26122	유리섬유낚시대제조	36933
유리간판제조	36950	유리섬유도매	51513
유리거울소매	52619	유리섬유로드제조(낚시용)	36933
유리거울용판유리제조(구입한판유리)	26122	유리섬유매트리스제조	26121
유리거울제조(구입한판유리가공)	26122	유리섬유매트제조	26121
유리공구제조(다이아몬드공구)	28933	유리섬유보드제조	26121
유리공업용특수기계제조	29399	유리섬유보일제조	26121
유리관련제품소매	52619	유리섬유사제조	26121
유리관절단가공	26129	유리섬유생지제조	26121
유리관제조(1차유리)	26112	유리섬유시멘트제조	26324
유리관제조(가공유리)	26129	유리섬유시멘트제품제조	26324
유리관제조용기계제조	29399	유리섬유웹브제조	26121
유리괴제조	26112	유리섬유제낚시대제조	36933
유리구제조(1차유리)	26112	유리섬유제매트제조	26121
유리그릇소매	52532	유리섬유제조	26121
유리그릇제조	26191	유리섬유제조용기계제조	29399
유리기계제조	29399	유리섬유제조용유리구제조(1차유리)	26112
유리기구제조(이화학용)	26129	유리섬유제품제조(보일, 웹브, 매트 등)	26121
유리꽃병제조	26191	유리섬유테이프제조	17995
유리끼우기공사	46421	유리성형기계장비도매	51819
유리냉간가공기계제조	29299	유리성형기제조	29399
유리단섬유도매	51513	유리성형용주형제조	29394
유리단섬유제조	26121	유리세공(장식용품)	26199
유리단연사제조	26121	유리세공용공구제조(수공구)	28933
유리도매(차량용 제외)	51513	유리세공품제조	26199
유리라이닝가공(구입한판유리)	26122	유리세척서비스(창문)	75922
유리로빙제조	26121	유리소매(유리가게, 차량용 제외)	52619
유리마개류제조(마개, 뚜껑 등)	26192	유리소부가공(구입한판유리가공)	26122
유리매트리스제조	26121	유리솜제조	26121

사 업 의 종 류	산업분류	사 업 의 종 류	산업분류
유리스퀘어제조	26129	유리제식기소매	52532
유리슬라이더제조	26121	유리제식기전사처리	36974
유리슬래브제조(1차유리)	26112	유리제식기제조	26191
유리슬래브제조(가공유리)	26129	유리제식탁용품제조	26191
유리시험판제조	26129	유리제안경렌즈제조	33321
유리식기제조	26191	유리제애자제조	26129
유리실제조	26121	유리제약병제조	26192
유리실패제조	26129	유리제온도계제조	33214
유리안구제조(인체용 제외)	26199	유리제완구제조	36942
유리애자제조	26129	유리제용기제조(식탁 및 주방용 제외)	26192
유리액자제조	26122	유리제인조눈제조(인형용)	26199
유리애플제조	26192	유리제인형제조	36941
유리연마기제조	29399	유리제입방체제조	26199
유리연사제조	26121	유리제장식품제조	26199
유리연와도매	51513	유리제장신구제조	26199
유리연와제조	26129	유리제전등갓제조	26129
유리열간가공기제조	29399	유리제절연물제조	26129
유리외피제조(램프용 ; 2차가공)	26129	유리제절연재료제조	26129
유리용금형제조	29394	유리제조(구입한판유리가공제품)	26122
유리용기제조	29399	유리제조(판유리)	26111
유리용기제조(포장 및 운반용)	26192	유리제조(프로파일상)	26112
유리용출제조(수공구)	28933	유리제조기계제조	29399
유리운반용기제조	26192	유리제조용가공기계제조	29399
유리울도매	51513	유리제조용모래채취	12123
유리울제조	26121	유리제조주방용기구도매	51442
유리웹브제조	26121	유리제직물제조	17209
유리장섬유제조	26121	유리제진공용기내장체제조	26129
유리전장품제조	26129	유리제타일제조(구입한1차유리가공)	26129
유리절단가공(구입한판유리)	26122	유리제품금형제조	29394
유리절단기제조(수공구)	28933	유리제품도매(가정용)	51442
유리절삭가공(구입한판유리)	26122	유리제품도매(건축용)	51513
유리제가정용품제조	26191	유리제품도매(의료·이화학용)	51894
유리제단추제조	36993	유리제품성형기계도매	51819
유리제마개제조	26192	유리제품성형기계제조	29399
유리제매트제조	26121	유리제품소매(가정용 ; 주방용 제외)	52619
유리제모조진주제조	26199	유리제품소매(주방용)	52532
유리제반귀석제조	26199	유리제품열간가공기계제조	29399
유리제벨브제조(2차가공)	26129	유리제품입대	71309
유리제벽돌제조(건축용)	26129	유리제품제조(건축 및 이화학용)	26129
유리제병제조	26192	유리제품제조(광학·안경렌즈생지)	26121
유리제부엌용품제조	26191	유리제품제조(장식용)	26199
유리제블록제조(건축용)	26129	유리제품제조(주방용, 식탁용)	26191
유리제비드제조	26199	유리제품제조기계제조	29399
유리제소상제조	26199	유리제합제조(구입한판유리가공)	26122
유리제스퀘어제조(건축용)	26129	유리제화학실험기구제조	26129
유리제식기도매	51442	유리조각가공	26199

사 업 의 종 류	산업분류	사 업 의 종 류	산업분류
유리주사기제조	33199	유산균음료원액제조	15201
유리증착가공(구입한판유리가공)	26122	유산균음료제조	15201
유리직물직조	17209	유산도매(공업제품)	51721
유리진열케이스제조(구입한판유리가공)	26122	유산염필프제조	21110
유리착색가공(구입한판유리가공)	26122	유산음료제조	15201
유리창청소서비스	75922	유선방송(케이블TV, 중계유선방송)	87222
유리칼제조(다이아몬드 ; 수공구)	28933	유선방송설비공사	46322
유리컵제조	26191	유선방송수신기제조	32300
유리케이스제조(구입한판유리가공)	26122	유선방송수신용컨버터제조	32201
유리타일제조(건축용)	26129	유선방송전송서비스	64299
유리테이프제조(플라스틱제)	25292	유선방송전송선로증폭기제조	32201
유리판도매	51513	유선방송프로그램공급	87221
유리판매(차량용)	50202	유선방송프로그램제작(CATV에공급)	87221
유리판제조	26111	유선송신기제조	32201
유리패널도매	51513	유선수신기제조	32201
유리패널제조(건축용)	26129	유선업운영(내륙수상)	61203
유리펜제조	26191	유선업운영(연안, 항간이동 제외)	61130
유리포(布)제조(직물)	17209	유선전신망운영	64219
유리포장용기제조	26192	유선전신서비스	64291
유리플리트제조(플레이트상포함)	24322	유선전신장치제조	32201
유리항아리제조	26192	유선전화기부품제조	32201
유명인사매니저서비스	75995	유선전화기제조	32201
유모차도매	51449	유선전화망운영	64219
유모차부품제조	36999	유선전화용기기제조	32201
유모차소매	52539	유선전화통신서비스(자사회선이용)	64219
유모차제조	36999	유선통신기구부품제조	32201
유모혈암채굴	10210	유선통신기구제조	32201
유무기화합물제조	24119	유선통신기기소매	52514
유무선통신기기도매	51893	유선통신기기제조	32201
유무선통신기기소매	52511	유선통신망운영(전선·전화)	64219
유무선통신장비제조	32202	유선통신망임대(통신시설소유)	64211
유무선폐쇄회로카메라제조	32202	유선통신망재임대(통신시설임대)	64291
유무연탄도매	51711	유선통신장비도매	51893
유무연탄채굴	10111	유선통신장비수리	92122
유물박물관운영	88221	유선통신장치도매	51893
유물전시관운영	88221	유선통신장치제조	32201
유박제조(동물성)	15141	유선통신재판매	64291
유박제조(식물성)	15142	유선통신회선재판매	64291
유방암방사선진단기제조	33111	유성도료도매	51591
유부제조(어묵류)	15494	유성물감제조(회화용)	24324
유사의료활동	85192	유성페인트도매	51591
유산(乳酸)제조	24119	유성페인트소매	52619
유산균발효유소매	52221	유성페인트제조(조합페인트)	24321
유산균발효유제조	15201	유성회구류제조(회화용)	24324
유산균원액제조	15201	유스호스텔운영	55119
유산균음료도매	51324	유실수도매(묘목)	51202

사 업 의 종 류	산업분류	사 업 의 종 류	산업분류
유아교육기관	80110	유연제제조	24132
유아보육시설(수용복지시설)	86131	유연탄채굴	10111
유아복도매	51414	유원지개발분양	70129
유아복소매(내의, 외의)	52414	유원지운영(종합놀이시설 ; 롯데월드 등)	88992
유아복전문점	52414	유입개폐기제조(전기용)	31201
유아용교재소매	52621	유입식변압기제조	31102
유아용기성외의제조	18144	유입축전기제조	32193
유아용기저귀제조(섬유제)	17992	유자금속선제조	28942
유아용내의도매	51414	유자발효주제조	15529
유아용내의소매	52414	유자선제조	28942
유아용내의제조(편조제품 제외)	18144	유자주제조(발효주)	15529
유아용내의제조(편조제품)	17321	유자차제조(음료제품 제외)	15492
유아용냅킨제조(섬유제)	17992	유장버터제조	15201
유아용냅킨제조(원지 제외)	21292	유장제조(액상, 페이스트상, 분상)	15201
유아용속옷제조(편조제품 제외)	18144	유장치즈제조	15201
유아용외의도매	51414	유적지관리	88222
유아용외의소매	52414	유전공학연구	73102
유아용외복도매	51414	유전식노제조	29150
유아용외복소매	52414	유전식로제조	29150
유아용외복액세서리제조	18144	유전식오븐제조	29150
유아용외복제조(편조제품 제외)	18144	유전용기계장비임대(운전자없이)	71290
유아용이유식제조	15493	유전운영관련서비스(수수료 또는 계약)	10220
유아용조제균질화식품제조	15493	유전천공대리	10220
유아용조제식품제조	15493	유전학연구	73101
유아원(교육기관)	80110	유정개발대리	10220
유아피부보호용분말제품제조	24333	유정건설(수수료 및 계약)	10220
유아학습지배달판매	52892	유정완성(수수료 또는 계약)	10220
유압기계부품제조	29121	유정용강판제조	27132
유압기관제조	29121	유정운영관련서비스(수수료 또는 계약)	10220
유압기기도매	51899	유정천공서비스(수수료 및 계약)	10220
유압기기수리	92119	유정탐사서비스	74493
유압기기제조	29121	유체제조(고급알콜유제)	24331
유압브레이크유제조	23221	유제품가공기계제조	29340
유압식모터제조	29121	유제품제조(치즈 및 버터제조)	15201
유압식변압기제조	31102	유조선건조	35111
유압식엔진제조	29121	유조차제조	34122
유압실린더제조	29121	유조차특장제조	34201
유압전송용벨브제조(금속제)	29130	유지도매	51329
유압펌프도매	51899	유지보수용철도차량제조	35201
유압프레스기제조(금속가공용)	29213	유지소매	52219
유액(乳液)제조	15201	유지용열매도매(깨, 해바라기씨, 유채 등)	51201
유약관련제품제조	24322	유지작물재배(노지재배)	01140
유약용슬립제조	24322	유지제조(동·식물성 ; 정제유)	15143
유약제조	24322	유지제조(동물 ; 정제안된 ; 도축장 제외)	15141
유연제도매	51722	유지제조(식물성 ; 정제안된)	15142
유연제엑스제조(식물성)	24132	유지제조용기계제조	29340

사 업 의 종 류	산업분류	사 업 의 종 류	산업분류
유지추출기계제조	29340	육류수프제조	15493
유채기름제조(정제안된)	15142	육류식당운영	55211
유채유제조(식용정제유)	15143	육류엑스제조	15493
유채유제조(정제안된)	15142	육류조제수프제조	15493
유채재배(채종, 콜자)	01140	육류조제용기계제조	29340
유채정제유제조	15143	육류즙제조	15493
유채조유제조	15142	육류통조림도매(가금육포함)	51321
유채착유	15142	육류혼제식품도매	51321
유체변속기계제조	29142	육림(산림수재배)	02012
유치원교재소매	52621	육림관련서비스	02030
유치원운영	80110	육묘용배합토제조	24149
유침저항기제조	32194	육묘장운영(임업용)	02011
유침축전기제조	32193	육묘재배	01123
유통관리행정	76229	육상경기용품제조	36931
유틸리티소프트웨어제작	72209	육상경기장운영(실외 ; 관람석갖춘)	88312
유틸리티컴퓨터프로그램공급	72209	육상금속구조물제조	28113
유포직물제조	17995	육상선수(자영)	88329
유학상담서비스	74119	육상선수단운영	88321
유학알선서비스	74119	육상수송장비임대(운전자없이:승용차 제외)	71129
유해산업폐기물수집처리	90222	육상용장비제조	36931
유화기(乳化機)제조	29340	육상화물수송장비임대(운전자없이)	71129
유화왁스제조	24334	육상화물운송대리서비스	63991
유화유(乳化油)제조	24331	육상화물적재서비스	63101
유홍주점(접객원없는)	55232	육상화물하역서비스	63101
유홍주점(접객원있는)	55231	육아보호시설운영(수용복지시설)	86131
유희용구도매	51473	육아시설운영(수용)	86131
유희용구제조	36949	육우사육	01212
유희용카드제조	36949	육우정액생산	01212
유희용품임대	71303	육우종축장운영	01212
유희장용품제조	36991	육절기도매	51819
육(肉)엑스제조	15493	육절기수리	92399
육(肉)즙제조	15493	육제품가공	15119
육가공처리	15119	육제품소매(수산물 제외)	52212
육가공품도매(조제품)	51321	육즙제조	15493
육가공품소매	52129	육지동물고기건조제품제조	15119
육교공사	45122	육지동물고기기름제조(용출)	15119
육교현판제조	36950	육지동물고기도매	51312
육군	76320	육지동물고기밀폐포장가공품제조	15119
육군사관학교	80302	육지동물고기분제조(식용 또는 비식용)	15119
육두구가루제조(향신료)	15451	육지동물고기생산(도축)	15111
육류가공식품도매(조제품)	51321	육지동물고기소시지제조	15119
육류가공용기계제조	29340	육지동물고기염장제품제조	15119
육류균질화분말제조	15493	육지동물고기조미가공품제조	15119
육류도매	51312	육지동물고기통조림제조	15119
육류브로드제조	15493	육지동물고기햄제조	15119
육류소매	52212	육지동물고기혼합엑스제조(1회용포장된)	15497

사 업 의 종 류	산업분류	사 업 의 종 류	산업분류
육지 동물고기훈제가공품제조	15119	은도매	51492
육지 동물기름제조(정제안된 ; 도축장 제외)	15141	은박제조(단조)	28912
육지 동물도매(살아있는)	51205	은박지도매	51461
육지 동물도축	15111	은박지제조(알루미늄박 제외)	21124
육지 동물분제조	15119	은분석서비스	74411
육지 동물사료제조	51203	은분제조	27219
육지 동물사육	01299	은빌레트제조	27219
육지 동물유지제조(정제안된)	15141	은세공품소매	52650
육지 동물유지제조(정제유)	15143	은세공품제조	36910
육지 동물통조림제조	15119	은소매	52650
육체미도장운영	88391	은신선	27229
윤곽투영기도매	51894	은압연	27229
윤곽투영기제조(반도체제조용)	33214	은압연박제조	27229
윤락녀보호시설(수용복지시설)	86131	은재생재료처리	37100
윤전등사기제조(사무실용)	30029	은정광생산	11201
윤축제조(철도용)	35202	은정련	27219
윤활기유제조	23210	은제련	27219
윤활세척제제조	24399	은제순가락제조	36910
윤활유교환서비스	92213	은제식기도매	51442
윤활유급유용펌프제조	29122	은제식기소매	52532
윤활유기유제조(윤활유 제외)	23210	은제장신구도매	51492
윤활유도매	51712	은제품세공	36910
윤활유소매(차량용 제외)	52672	은구조품제조	27329
윤활유용펌프도매	51899	은합금박제조	27229
윤활유용펌프제조	29122	은합금분제조(구입한은합금)	27290
윤활유제조(석유성분70%미만)	24399	은합금제조	27219
윤활유제조(석유성분70%이상)	23221	은행(외국은행)	65122
윤활유첨가제제조	24399	은행(일반은행, 특수은행)	65121
윤활제제조	24399	은행감독서비스(비정부기관)	67119
윤활조제품제조	24399	은행도매(과실)	51311
윤활처리조제품제조	24399	은행재배(과실)	01131
울무도정	15311	은화제조	36910
울무차도매(분말)	51329	은회수(감광성물질에서)	37100
울무차제조(분말 또는 과립형태)	15492	음극선관단말기제조(CRT와키보드구성)	30013
음단가공품소매	52411	음극선관모니터제조(컴퓨터용)	30013
음단도매(가정용 카펫)	51419	음극선관용유리제조	26129
음단원단도매	51592	음극선관제조(영상모니터용)	32191
음단원단소매	52612	음료도매(비알콜 ; 낙농제품 제외)	51332
음단제조	17920	음료도매(알콜)	51331
음단제품소매	52411	음료베이스제조(분말)	15493
음제제조(납붙임 및 용접용)	24399	음료소매	52221
은광석정광활동	11201	음료수병제조(유리제)	26192
은광석채굴	11201	음료수자동판매기운영	52891
은괴제조	27219	음료용방향성물질제조	24392
은대구냉동(어로활동과 분리된)	15123	음료용유리컵류제조	26191
은도금(수수료 또는 계약)	28922	음료용작물재배(노지재배)	01132

사 업 의 종 류	산업분류	사 업 의 종 류	산업분류
음료용작물재배(시설재배)	01159	음식쓰레기소각로제조	29150
음료용조제품도매	51329	음식자동판매기제조	29193
음료용조제품제조(분말)	15493	음식점(분식전문점)	55222
음료용탄산가스주입기제조	29192	음식점(서양식)	55214
음료용혼합분말제조	15493	음식점(연회대행)	55219
음료자동판매기소매	52891	음식점(일식)	55213
음료자동판매기제조	29193	음식점(중식)	55212
음료작물재배(노지재배)	01132	음식점(출장요리서비스)	55219
음료작물재배(시설재배)	01159	음식점(한식)	55211
음료전문점(음식점)	55242	음식점용목제가구제조	36121
음료제조용기계도매	51819	음식출장조리서비스(캐터링서비스)	55219
음료제조용기계제조	29340	음악기록매체출판(레코드, 테이프 등)	22131
음료중개	51102	음악기록물도매	51471
음료포장서비스(수수료 또는 계약)	75930	음악단체운영	87322
음반CD도매	51471	음악당운영	87311
음반CD소매	52513	음악유선방송	87222
음반기록매체출판	22131	음악인(자영)	87331
음반녹음서비스	87312	음악저작권관리서비스	65999
음반대여	71301	음악저작권구매 및 대여	65999
음반도매	51471	음악전문강습소	80992
음반레코드소매	52513	음악테이프도매	51471
음반복제품제조(출판업 제외)	22300	음악테이프소매	52513
음반사(음반출판)	22131	음악학원운영	80992
음반소매	52513	음차제조(악기부분품)	36929
음반용공판제작(기록용)	24341	음향공학연구	73104
음반임대	71301	음향기기대여	71303
음반제작(레코드사)	22131	음향기기도매	51430
음반출판	22131	음향기기부품제조	32300
음성교재테이프제조(음악 제외)	22139	음향기기소매(신품)	52511
음성기록매체출판(음악 제외)	22139	음향기기소매(중고품)	52702
음성기록용매체제조(테이프 등)	24341	음향기기수리	92310
음성사서함서비스(700번전화서비스)	72400	음향신호용기구제조(차량용)	31912
음성입출력장치제조	30013	음향신호장치제조(전기식)	31991
음성자동응답기제조(VRTS)	32201	음향장치도매	51430
음성재생기제조	32300	음향장치설치운영	87349
음성주파수변환용전자코일제조	31103	음향장치제조	32300
음성증폭기제조	32300	음향전송서비스(유선 ; 통신시설소유)	64219
음식관련행정	76214	음향조절공사	46202
음식료품무역(육류가공식품)	51321	음향증폭세트제조	32300
음식료품종합소매(165㎡미만)	52129	읍사무소	76113
음식료품중개(산업용농축산물 제외)	51102	옹결백운석제조	26312
음식료품파쇄기제조	29340	옹결슬레이트제품제조(석제품)	26911
음식모형제조	36975	옹고유제조	15201
음식물쓰레기수집운반	90211	옹고크림제조	15201
음식물조리기계제조	29340	응급구조서비스(소방서)	76405
음식쓰레기소각로도매	51899	응용경제연구	73201

사 업 의 종 류	산업분류	사 업 의 종 류	산업분류
응용물리연구	73101	의료용기구소매(가정 및 개인용)	52312
응용소프트웨어제작	72209	의료용기기도매	51894
응접세트소매	52520	의료용기기수리	92123
응집갈탄생산	10120	의료용기기제조(방사선장치)	33111
응집고체연료생산(갈탄 또는 토탄주성분)	10120	의료용기기제조(치과용기기)	33191
응집고체연료생산(역청질, 고급질탄)	10119	의료용기초화합물도매	51721
응집무연탄생산	10119	의료용기초화합물제조	24211
응집억제제도매	51721	의료용뜸질기기제조	33199
응집억제제제조	24399	의료용물질제조(동물성)	24212
응집유연탄생산	10119	의료용방사선장치제조	33111
응집중질탄생산	10120	의료용붕대제조(폭30cm미만)	17991
응집코르크제조	20241	의료용살균기제조	33199
응집코르크제품제조	20241	의료용섬유제품제조	24230
응집탄생산(갈탄, 토탄 등)	10120	의료용수도구제조	33199
응집탄생산(마צע탄 등)	10119	의료용식물재배	01140
응축기제조(증기원동기용)	28132	의료용요법기기제조(전기식)	33112
응축유제조	15201	의료용원심분리기제조	29199
응축크림제조	15201	의료용의자제조	33193
의료검사의원	85122	의료용전기식진단기기도매	51894
의료기계도매	51894	의료용전기식진단기기제조	33112
의료기계제조(포장기)	33199	의료용품도매(의료기구 제외)	51451
의료기관(일반병원 ; 병상수30~99)	85112	의료용품소매	52311
의료기관(종합병원 ; 병상수100이상)	85111	의료용품제조(붕대, 거즈, 시약)	24230
의료기관(치과병원 ; 병상수30~99)	85113	의료용품중개	51109
의료기관(한방병원 ; 병상수30~99)	85114	의료인력공급서비스	75121
의료기관세탁물공급	93913	의료인협회	91120
의료기구도매	51894	의료장비임대	71290
의료기구영양수액세트제조	33199	의료적출물수집운반	90212
의료기기도매	51894	의료적출물처리	90222
의료기기수리	92119	의료처치용기기제조(기계식)	33199
의료기기제조(X선장치)	33111	의료폐기물수집운반	90212
의료기록서비스	85199	의료폐기물처리	90222
의료기소매(가정용)	52312	의료행정	76214
의료기제조(청진기)	33199	의료화학물도매(원료상태)	51721
의료보건행정	76214	의료화합물제조	24211
의료보험서비스	66041	의류건조기제조(가정용)	29519
의료보험회사	66041	의류건조기제조(산업용)	29399
의료사진촬영	74912	의류대여	71304
의료실험의원	85122	의류도매(내의)	51415
의료용가구도매	51894	의류도매(외의도매)	51413
의료용가구제조	33193	의류도매(유아복)	51414
의료용가위제조	33199	의류디자인서비스	74609
의료용검사대제조	33193	의류부분품제조(비경화고무제 제외)	18149
의료용고무품제조(비경화)	25192	의류부분품제조(비경화고무제)	25192
의료용기계기구도매	51894	의류부속품편조	17329
의료용기계식안마기기제조	33199	의류사진촬영	74912

사 업 의 종 류	산업분류	사 업 의 종 류	산업분류
의류세탁(산업용)	93911	의복염색가공	17409
의류소매(내의)	52415	의복용띠제조	18159
의류소매(유아용)	52414	의복용벨트도매	51417
의류소매(이동식)	52820	의복용벨트제조(가죽제)	19290
의류소매(정장)	52413	의복용벨트제조(섬유제)	18159
의류소매(한복)	52412	의복임대	71304
의류수선	92391	의복제조(가죽제)	18143
의류수출	51417	의복제조(근무복및평상복:편조제품 제외)	18142
의류액세서리제조(직물제)	18159	의복제조(내의)	18120
의류염료도매	51722	의복제조(우의, 방수복, 보호복 등)	18149
의류이동소매	52820	의복제조(유아 및 아동용)	18144
의류임대(정장, 웨딩드레스)	71304	의복제조(천연모피제; 모자, 장갑 제외)	18202
의류제조(가죽제)	18143	의복제조(편조제품)	17321
의류제조(고무제)	25192	의복제조(플라스틱성형품)	25299
의류제조(근무복및평상복:편조제품 제외)	18142	의복제조(한복제조)	18130
의류제조(남자용정장)	18111	의복커버제조	17919
의류제조(내의)	18120	의복편조	17321
의류제조(석면 및 암면제)	26993	의수(手)소매	52312
의류제조(여자용 정장)	18112	의수(義手)제조	33192
의류제조(우의, 방수복, 보호복 등)	18149	의수도매(신체보정용)	51451
의류제조(유아 및 아동용)	18144	의안세정액제조	24333
의류제조(종이제)	21292	의안용액제조(세정제)	24333
의류제조(편조제품)	17321	의약품동물성조제품제조	24212
의류제조(한복제조)	18130	의약품약품제조(사람용)	24221
의류증개	51109	의약품캡슐제조(전분제)	15413
의류탈수건조기제조(원심분리식; 산업용)	29399	의약품화합물제조	24211
의류편조	17321	의약품제조(소매용)	51451
의류포장	75930	의약품제조(원료상태)	51721
의복개조(독립적)	92391	의약품제품제조(동물용)	24223
의복날염	17403	의약품제품제조(동물의약품 제외)	24221
의복대여	71304	의약품도매	51451
의복디자인서비스	74609	의약품소매	52311
의복류염색가공	17409	의약품제조(동물용)	24223
의복백제조(종이제)	21212	의약품제조(양약)	24221
의복보호용백제조(직물제)	17919	의약품제조(한의약)	24222
의복부착액세서리소매	52419	의약품충전서비스	75930
의복생산용기계도매	51819	의약품포장서비스	75930
의복생산용기계제조	29359	의원(치과 및 한방의원 제외)	85121
의복수선	92391	의원(치과)	85123
의복액세서리도매(가죽 및 모피제)	51416	의원(한방의원)	85124
의복액세서리도매(귀금속및모피제 제외)	51417	의원사무실(의회)	91920
의복액세서리소매	52419	의자도매(가정용)	51441
의복액세서리제조(유아용)	18144	의자양하기제조	29162
의복액세서리제조(직물제)	18159	의자임대	71309
의복액세서리제조(천연모피)	18202	의자제조(금속제)	36191
의복액세서리편조	17329	의자제조(내장가구; 운송의자 제외)	36119

사 업 의 종 류	산업분류	사 업 의 종 류	산업분류
의자제조(목제 ; 가정 및 사무실용)	36129	이동주택임대	70111
의자제조(운송장비용)	36111	이동진로차특장제조	34201
의자제조(의료용 및 이미용실용)	33193	이동진료차제조	34122
의자커버판매(차량용)	50202	이동통신기기소매	52514
의장공사	46412	이동통신대리점(통신기기소매)	52514
의장권등록대리(변리사)	74112	이동통신서비스	64221
의장권소송대리(변리사)	74112	이동통신장비도매	51893
의장등록서비스상담	74112	이동통신차제조	34122
의장출원대리서비스(변리사)	74112	이동판매(소매 ; 구역간)	52899
의전경호서비스	75912	이동판매(소매 ; 구역내)	52820
의족(義足)제조	33192	이력서작성서비스	75941
의족(足)소매	52312	이류화탄소제조	24129
의족도매	51451	이륜자동차도매(신품 및 중고)	50301
의지(義指)제조	33192	이륜자동차부품도매(신품 및 중고)	50301
의지(義肢)교정기제조	33192	이륜자동차부품소매(신품 및 중고)	50302
의지(義肢)목제부분품제조	33192	이륜자동차소매(신품 및 중고)	50302
의지(義肢)장구제조	33192	이륜자동차수리(판매와 분리된)	92220
의지(指)소매	52312	이륜자동차임대	71129
의치가공제조(치과기공소)	33192	이륜자동차제조	35910
의치도매	51451	이륜자동차판매(도매)	50301
의치재료제조	24230	이륜자동차판매(소매)	50302
의치제조(치과기공소)	33192	이륜자전거제조	35920
의학서적소매	52621	이륜자전거제조(모터장착된)	35910
의학신문발행	22122	이륜차구성품도매(신품 및 중고)	50301
의학연구개발	73103	이륜차구성품소매(신품 및 중고)	50302
의회(입법기관)	76111	이륜차도매(신품 및 중고)	50301
이끼제배(노지제배)	01122	이륜차부품도매(신품 및 중고)	50301
이노시틀제조	24119	이륜차부품소매(신품 및 중고)	50302
이눌린제조	15321	이륜차부품판매(도매)	50301
이동공작차제조	34122	이륜차부품판매(소매)	50302
이동공작차특장제조	34201	이륜차소매(신품 및 중고)	50302
이동급수차제조	34122	이리듬제조	27219
이동레이더차특장제조	34201	이메일서비스	64292
이동방송차제조	34122	이미용가위제조	28931
이동식계단제조(에스컬레이터)	29162	이미용기구소매	52539
이동식교량건설	45122	이미용기구제조	29512
이동식급속제사다리제조	28999	이미용실의자제조	33193
이동식보도제조(에스컬레이터)	29162	이미용학원	80929
이동식사다리제조	28999	이미지디자인서비스	74603
이동식시추용데릭차제조	34122	이미지홍보상담서비스(PR)	74221
이동식식당운영	55223	이미테이션라드제조(정제 및 가공유)	15143
이동식조립건물제조	28119	이민수속대행	74119
이동용건물임대	70111	이발기제조(전기식)	29512
이동은행차제조	34122	이발서비스	93111
이동음식점운영	55223	이발소	93111
이동전화서비스	64221	이발용 의자제조	33193

사 업 의 종 류	산업분류	사 업 의 종 류	산업분류
이벤트산업(행사대행)	75994	이온빔용용절삭기제조	29211
이불도매	51412	이온요법용기기제조	33112
이불소매	52411	이온음료제조	15549
이불솜제조	17999	이온정수기제조(가정용)	31999
이불수선서비스	92391	이용기구소매(비전기식)	52539
이불수예품소매	52411	이용서비스(이발소)	93111
이불제조(솜 및 누비)	17911	이용원	93111
이불제조(전기식)	29511	이용전기기구제조	29512
이불제조(천연모피제품)	18202	이용학원	80929
이불커버제조	17911	이유식도매	51329
이비인후과의원	85121	이유식제조(우유기저 제외)	15493
이사인부 용역서비스	75121	이유식제조(우유기저)	15201
이산화규소제조(화이트가분)	24129	이집트콩재배(팥콩용 제외)	01110
이산화망간광석채굴	11209	이차전지제조	31402
이산화망간제건전지제조	31401	이퀄라이저제조	32300
이산화망간제조	24131	이트륨광석채굴	11209
이산화질소제조	24121	이트륨제조	24129
이산화탄소제조(탄산가스)	24121	이행보증보험	66032
이산화황제조	24129	이형PC강선제조	27123
이삿짐센터(5톤미만 및 개별화물차)	60312	이형관제조(주철제)	27131
이상변압기제조	31102	이형조제품제조	24399
이성화액당제조	15322	이형철근제조(구입강재열간가공)	27121
이소부렌고무제조	24151	이형피씨봉강제조(구입강재열간가공)	27121
이소프렌고무제조(IR)	24151	이화학기기기구제조(분석기구)	33214
이소프렌제조(불포화비환식탄화수소)	24111	이화학용가열기제조	29150
이소프로필안티피린제조	24211	이화학용기구도매	51894
이소프로필알콜제조	24119	이화학용노제조	29150
이스트도너츠제조	15411	이화학용도자기제조	26213
이스트제조(제빵용배양이스트효모)	15454	이화학용분석기구제조	33214
이슬담교	91919	이화학용살균기제조	33199
이식기제조	29310	이화학용소각로제조	29150
이썬시개도매	51499	이화학용오븐제조	29150
이썬시개제조(목제)	20292	이화학용원심분리기제조	29199
이썬시개제조(젤라틴제)	36999	이화학용유리제품제조	26129
이양기도매(농업용)	51811	이화학용측정기구제조	33214
이양기제조	29310	이화학용측정분석기기제조	33214
이어폰스피커부품제조	32300	이황화탄소제조	24129
이어폰제조	32300	익스팬디드메탈제조	28942
이염화메탄제조(염화메틸렌)	24111	익스프레스(5톤이상 ; 개별화물차 제외)	60311
이염화부탄제조	24111	익스프레스(용달 및 5톤미만개별화물차)	60312
이염화에탄제조(이염화에틸렌)	24111	인가보증보험	66032
이염화에틸렌제조	24111	인가신청서작성서비스(행정사)	74119
이염화프로판제조(이염화프로필렌)	24111	인간보건연구	73103
이염화프로필렌제조	24111	인간생태학연구	73103
이온교환수지제조(천연중합체기저)	24152	인강기도매(건설 및 광업용)	51812
이온빔가공공작기계제조	29211	인견사제조(재생섬유)	17104

사 업 의 종 류	산업분류	사 업 의 종 류	산업분류
인공감미료도매	51329	인발강판도매	51602
인공감미료제조(인조꿀포함)	15454	인발강판제조	27132
인공경량골재제조	26999	인발기제조(금속가공용)	29213
인공보육기제조	33112	인발너트제조	28941
인공수정서비스(동물)	01430	인발대제조(금속가공용)	29213
인공수정체제조	33192	인발봉제조(제강과연관된)	27111
인공신장기제조	33199	인발재제조	20102
인공위성제조(통신용포함)	35310	인발철강판제조	27132
인공장기제조	33192	인발형강제조(제강과연관된)	27111
인공착색골재제조	26912	인버터제조(콘버터포함)	31109
인공투석기제조	33199	인사자문서비스	74222
인공판막제조	33192	인산비료도매	51723
인공혈관제조	33192	인산비료제조	24141
인공호수건설	45129	인산에스테르제조	24119
인공호흡기제조	33199	인산염광석채굴	12210
인권단체	91939	인산염제조	24129
인권옹호단체	91939	인산제조	24129
인너튜브제조	25111	인산질비료도매	51723
인덕터제조(변압기용)	31102	인산질비료제조	24141
인덕터제조(전자유도자)	31103	인산칼슘광석채굴	12210
인도건설(보도)	45121	인산칼슘제조	24129
인두제조(납땀용)	29291	인산함유광물채굴	12210
인두제조(비전기식)	28933	인삼가공품제조(인삼주, 드링크제 제외)	15495
인덱스제품제조	27229	인삼백타도매	51332
인덱스연제품제조	27229	인삼도매	51209
인덱스출제품제조	27229	인삼드링크제조	15549
인디아지제조	21122	인삼분말제조	15495
인디언잉크용드로우잉펜제조	36960	인삼분쇄처리	15495
인력견인차량운행(여객운송)	60239	인삼분제조	15495
인력견인차량운행(화물운송)	60320	인삼소매	52219
인력공급(농업노동자)	01429	인삼식품제조(백삼, 홍삼, 인삼차 등)	15495
인력공급(알선 제외)	75121	인삼액즙제조	15495
인력관리자문서비스	74222	인삼약제품제조	24211
인력알선	75122	인삼엑스제조	15495
인력은행(인력공급 ; 알선 제외)	75121	인삼음료제조	15549
인력중개	75122	인삼재배	01140
인력파견서비스(알선 제외)	75121	인삼정제조	15495
인력풀(Pool)운영(알선 제외)	75121	인삼제품소매	52219
인류유전학연구	73103	인삼제품제조	15495
인명부출판(서적)	22110	인삼주스제조(인삼직접 가공)	15495
인모가공품제조	36972	인삼주스제조(희석음료)	15549
인모제품제조	36972	인삼주제조	15519
인문계고등학교	80212	인삼즙제조	15495
인문과학연구(경제학 제외)	73209	인삼차도매(분말)	51329
인물사진촬영(광고 및 상업용)	74912	인삼차제조(캔음료 및 드링크제 제외)	15495
인물사진촬영(일반용)	74911	인삼차집운영(음식점)	55242

사 업 의 종 류	산업분류	사 업 의 종 류	산업분류
인삼캡슐제조	15495	인쇄제판용사진기제조	33322
인삼타브렛제조	15495	인쇄제판조정용사진축소기제조	33322
인삼특정추출성분제조	24211	인쇄제판조정용사진확대기제조	33322
인상흑연채굴	12290	인쇄회로기판설계서비스	74329
인생문제상담서비스	86299	인쇄회로기판제조	32192
인쇄(경인쇄)	22211	인쇄회로사진원판제작(포토마스크)	74912
인쇄(스크린인쇄)	22212	인쇄회로사진촬영서비스(산업용)	74912
인쇄(옵셋 및 그라비아 인쇄)	22219	인쇄회로판제조	32192
인쇄광고매체대리서비스	74591	인스턴트면류도매	51329
인쇄기계장비수리서비스	92119	인스턴트면류소매	52219
인쇄기도매	51899	인스턴트면류용소스제조	15451
인쇄기제조(사무실용)	30029	인스턴트면류제조	15440
인쇄기제조(인쇄산업용)	29393	인스턴트카레제조	15451
인쇄매체광고대리서비스	74510	인스턴트커피제조	15451
인쇄물금박처리	22229	인스턴트커피제조(캔음료 제외)	15491
인쇄물도매	51463	인스턴트티제조(음료제품 제외)	15492
인쇄물모서리다듬기	22229	인스턴트프린트필름제조(감광성)	24342
인쇄물엠보싱가공	22229	인입선설비공사	46312
인쇄물제작(제본)	22222	인장시험기제조(항장력)	33214
인쇄배선기판제조	32192	인장재료도매	51462
인쇄보조기제조(자동급지기,연속번호기 등)	29393	인장제조(도장)	36960
인쇄서적출판	22110	인절미소매(떡류)	52215
인쇄용고무판식각	22221	인제조	24129
인쇄용기계장비도매	51819	인조가죽의복제조	18143
인쇄용기제조	29393	인조가죽제조(합성피혁)	25213
인쇄용도포지제조	21124	인조가죽제품도매(가정용)	51416
인쇄용동판식각	22221	인조경량골재제조	26999
인쇄용블록제조	29393	인조곡물제조	15313
인쇄용석판제작	22221	인조과실제조	36973
인쇄용실린더제조	29393	인조관절제조	33192
인쇄용연판제작	22221	인조꽃도매	51473
인쇄용원지제조	21122	인조꽃잎제조	36973
인쇄용잉크제조	24323	인조꽃제조	36973
인쇄용제판	22221	인조꿀제조	15454
인쇄용제판용지제조(원지 제외)	21291	인조눈(雪)제조	15541
인쇄용지소매	52622	인조눈제조(안구 ; 보정용)	33329
인쇄용지제조(원지 제외)	21291	인조대리석가구제조(석제품)	26911
인쇄용지제조(원지)	21122	인조대리석도매	51599
인쇄용판제조	29393	인조대리석블록제조	26325
인쇄용플라스틱판제작	22221	인조대리석타일제조(바닥포장용)	26325
인쇄용플레이트제조	22221	인조모발제조	36972
인쇄용활자제조	29393	인조모피의복제조(모자, 장갑 제외)	18203
인쇄용활판제조	22221	인조모피제조	18203
인쇄잉크제조	24323	인조모피제품도매(가정용)	51416
인쇄재단서비스	22229	인조모피제품제조(모자, 장갑 제외)	18203
인쇄전신기기제조	32202	인조목제조(콘크리트제품)	26326

사 업 의 종 류	산업분류	사 업 의 종 류	산업분류
인조미끼제조(뉘시용)	36933	인체부분제조(인조)	33192
인조보석가공	36910	인체용내발한제제조	24333
인조섬유가공(솜, 실 ; 염색가공)	17401	인체용약품도매	51451
인조섬유끈제조	17931	인체탈취제도매	51452
인조섬유단사제조	17104	인체탈취제제조	24333
인조섬유로프제조	17931	인터넷게임방운영	88912
인조섬유방사기제조	29359	인터넷광고대행	74510
인조섬유방직	17104	인터넷카페운영(음식점)	55242
인조섬유방직사가공(염색)	17401	인터넷도메인매매	65999
인조섬유방직사염색가공	17401	인터넷상품판매(소매)	52811
인조섬유복합사제조	17104	인터넷이용교육	80933
인조섬유사제조(방직사)	17104	인터넷자료제공	72400
인조섬유숨제조	17999	인터넷접속망운영	64292
인조섬유압출기제조	29359	인터넷접속서비스	64292
인조섬유염색가공	17401	인터넷정보제공	72400
인조섬유인발기제조	29392	인터넷증권거래중개	67121
인조섬유제어망제조	17932	인터넷채팅서비스	72400
인조섬유제직물제조	17209	인터넷통신망운영(유선)	64219
인조섬유직물염색	17402	인터넷통신판매(소매 ; 유형제)	52811
인조섬유직물직조	17201	인터넷플라자(정보검색위주)	72900
인조섬유케이블사제조	17104	인터넷학원운영	80911
인조섬유케이블제조	17931	인터넷홈페이지제작대행	72209
인조섬유코디지제조	17931	인터루킹제조(콘크리트제)	26325
인조섬유타이어직물제조	17994	인터컴제조	32201
인조섬유텍스취기제조	29392	인터폰제조	32201
인조섬유파일제조	17209	인테리어공사	46412
인조섬유편조원단제조	17310	인테리어디자인자문서비스	74601
인조섬유혼방단섬유사제조	17104	인테리어용품판매(차량용)	50202
인조왁스제조	24334	인플랫터블식부교제조	35119
인조위장(투절)기기제조	33199	인혈제조	24212
인조인체부분제조(의치포함)	33192	인형극단운영	87321
인조잔디제조(직조물)	17920	인형극용꼭두각시제조	36941
인조잔디제조(플라스틱제)	25299	인형극용인형제조	36941
인조장기제조(심장박동기 등)	33192	인형도매	51473
인조진주제품제조	36910	인형모자제조	36941
인조치아제조	33192	인형부속품제조	36941
인조커린덤제조(강옥)	26999	인형소매	52643
인조탄산수도매	51332	인형신발제조	36941
인조필라멘트부직포제조	17993	인형액세서리제조	36941
인조향료조제품제조	15454	인형용 의류제조	36941
인조흑연제조	26994	인형용차제조(장난감)	36942
인주도매	51462	인형제조(마네킹 제외)	36941
인주제조	36960	인화물제조(인철 제외)	24129
인체결손보정기기제조	33192	인화지도매	51493
인체방향성제품제조	24333	인화지제조	24342
인체보정기제조	33192	일간신문발행	22121

사 업 의 종 류	산업분류	사 업 의 종 류	산업분류
일간신문소매	52621	일차강제제조	27111
일간전문지발행	22122	일차전지제조(습식, 건식)	31401
일기장도매	51462	일회용도시락도매(포장케이스)	51499
일기장소매	52622	일회용라이터도매	51499
일기장제조	21291	일회용사진기제조	33322
일렉트릭펜스에너자이저제조	31999	일회용젓가락도매	51499
일륜자전거제조	35920	일회용주사기제조	33199
일륜차제조(동물, 인력견인용)	35990	임가공가금도살서비스	15111
일반강습소운영(진학, 입시)	80931	임가공냉동수산물제조	15123
일반건축물전기설비공사	46312	임가공도경	15311
일반경영자문서비스	74222	임가공도축서비스	15111
일반경호서비스	75912	임가공식품냉동(과실)	15132
일반고등학교	80212	임가공제분	15312
일반고속버스운행(도시간)	60220	임가공착유(식물성 ; 정제안원)	15142
일반쓰레기수집운반(생활용)	90211	임목육종연구소	73102
일반여행사운영(국제)	63311	임목지운영	02012
일반영화제작(만화영화 제외)	87111	임산물채취(야생 ; 비식용)	02013
일반유흥주점(접객원없는)	55232	임산부복띠도매	51415
일반유흥주점(접객원있는)	55231	임산부복띠제조	18120
일반은행	65121	임상약학연구	73103
일반음식점운영(분식)	55222	임상의학연구	73103
일반음식점운영(서양식)	55214	임신진단기도매	51894
일반음식점운영(일식)	55213	임신진단기제조(비전기식)	33199
일반음식점운영(한식)	55211	임야운영(산림수)	02012
일반의원(치과 및 한방의원 제외)	85121	임업관련서비스	02030
일반자물쇠제조	28932	임업관련행정	76222
일반잡화소매(식료품 제외한 종합상품 ; 3000㎡미만)	52190	임업기술지도	02030
일반재료시험기제조	33214	임업시험장운영	73102
일반저울제조	29191	임업용기계수리(제조와 독립된)	92119
일반창고건설	45222	임업용기계장비도매	51811
일반철물도매	51522	임업용기계제조	29310
일반철물소매	52611	임업용수공구제조	28933
일반철물제조	28932	임업용종묘생산(종자 및 묘목)	02011
일반화물용컨테이너제조	34203	임연수어냉동(어로활동과 분리된)	15123
일반화물운송(5톤이상 ; 개별화물차 제외)	60311	임팩트렌치제조(수지식동력공구)	29292
일반화물운송(용달및5톤미만개별화물차)	60312	임팩트프린트제조(도트, 라인)	30013
일본어학원운영	80932	일간판제작(비전기식)	36950
일본음식점운영	55213	입력장치제조(컴퓨터용 ; 키보드 등)	30013
일산화탄소제조	24121	입법기관	76111
일식우동집운영(일식전문점)	55213	입선반제조	29212
일식음식점운영	55213	입시학원운영	80931
일식회집운영	55213	입양알선기관	86299
일어번역서비스	74991	입자가속기제조	31999
일어통역서비스	74991	입장권예약대리서비스	87349
일어학원운영	80932	입장권판매대리서비스	87349
일요신문발행	22122	입장권판매시설운영	87349

사 업 의 종 류	산업분류	사 업 의 종 류	산업분류
입체현미경제조	33329	자기제공기(그릇류)제조(유리제 제외)	26211
입출력기제조(컴퓨터용)	30013	자기제다기제조(유리제 제외)	26211
입출력장치제조(컴퓨터용)	30013	자기제부엌용품제조(유리제 제외)	26211
입학서류작성대행(행정사)	74119	자기제식탁용품제조(유리제 제외)	26211
잇꽃유제조(식용정제유)	15143	자기제접시제조(유리제 제외)	26211
잇꽃유제조(정제안된)	15142	자기헤드제조(컴퓨터용,MR헤드,GMR헤드)	30013
잉곳용레이들제조(야금용및금속주조용)	29320	자단체재목제조	20101
잉곳용주형제조(야금 및 금속주조용)	29320	자당제조(화학적으로 순수한)	24211
잉곳제조(철강반제품)	27111	자동개폐식다이헤드제조(가공공작기계)	29299
잉글리쉬시멘트제조	26313	자동거대단말기제조(자동지불기,자동입금기)	30029
잉꼬새사육	01239	자동결속기제조(포장용)	29192
잉어포획	05120	자동구동차축제조	34309
잉크도매	51462	자동기록기계용지제조(원지 제외)	21291
잉크스텐드제조(도자기)	26219	자동기록용종이제품제조	21291
잉크스텐드제조(목제)	20293	자동기록지제조(모노타이프지 등)	21291
잉크제조(인쇄용)	24323	자동단층촬영기제조	33111
잉크제조(필기용, 제도용, 복사용)	24399	자동도난장지기제조(전자석 및 차량용)	31992
잉크젯프린트제조	30013	자동도어작동기제조	29399
잉크패드제조	36960	자동도어작동용산업용로봇제조	29395
있담배건조(재배농가)	01140	자동마그네딕테이프제조기제조	29399
있담배도매	51209	자동문설치공사	46203
있담배재건조(농업과 분리된)	16001	자동문폐지기제조	28932
있담배재배	01140	자동번역기제조	30029
있모조품제조(조화)	36973	자동변속기용윤활유제조	23221
있스프링제조	28943	자동변속기제조	34309
있줄기채소재배	01121	자동보도제조(무빙워크웨이)	29162
있채소재배(노지재배)	01121	자동부동충전기제조	31109
있채소재배(시설재배)	01152	자동사진기운영	74911
자가발전설비공사	45125	자동선반제조	29212
자가통신용교환설비공사	46322	자동세차기도매	51899
자가통신용선로설비공사	46322	자동세탁기운영	93912
자가통신용전송설비공사	46322	자동소인기제조(우편물)	30029
자갈도매	51512	자동식 사진촬영기설치운영	74911
자갈소매	52619	자동식 재봉기제조(가정형 제외)	29351
자갈채취	12123	자동식 전화교환기제조(유선)	32201
자개가공	36973	자동용담전화정보제공서비스(700서비스)	72400
자개농소매	52520	자동인형제조	36999
자개장농도매	51441	자동입금기도매	51892
자개장제조	36122	자동입금기제조	30029
자금운송감찰차서비스	75912	자동자료처리기계임대	71220
자급식음식점운영	55211	자동자료처리기계제조(컴퓨터)	30011
자기공명촬영기기도매	51894	자동전기제어반제조	31202
자기공명촬영기기제조	33111	자동전기차단기제조(기기용)	31201
자기식판독기임대	71220	자동전압조정기제조(주거및상업환경용)	33216
자기장식품제조(도자기)	26211	자동전화응답기제조	32201
자기제개폐기제조(전기용)	31201	자동제어기기제조(주거 및 상업환경용)	33216

사 업 의 종 류	산업분류	사 업 의 종 류	산업분류
자동제어기도매	51894	자동차라디오제조	32300
자동제어반제조(전기용)	31202	자동차렌탈(승용자동차)	71110
자동제어설비공사(건물용)	46203	자동차매트판매(도소매)	50202
자동제어시스템설계서비스	74329	자동차방열기제조	34309
자동제어장치제조(산업처리용)	33220	자동차배력장치제조(하이드로백)	34309
자동제어장치제조(전기제어반)	31201	자동차배터리도매(신품)	50202
자동제어장치제조(주거 및 상업환경용)	33216	자동차배터리수리(경정비)	92212
자동제판기제조	30029	자동차배터리판매(신품; 도소매)	50202
자동조절기기제조(산업처리용)	33220	자동차배터리판매(중고품)	50203
자동조절기기제조(주거 및 상업환경용)	33216	자동차백밀러제조	26122
자동조정반제조(전기용)	31202	자동차번호판제조	28999
자동조정장치제조(주거 및 상업환경용)	33216	자동차범퍼제조	34302
자동지불기제조	30029	자동차변속기부품제조	34309
자동차1급정비	92211	자동차변속장치제조	34309
자동차가스충전소	50402	자동차보험서비스	66031
자동차개조(재생, 디스어셈블링전문)	34201	자동차부동액도매	51739
자동차검사기기제조	33214	자동차부품도매(신품)	50202
자동차견인서비스	60311	자동차부품도매(중고품)	50203
자동차경유소매(주유소)	50401	자동차부품소매(신품)	50202
자동차경정비서비스	92212	자동차부품소매(중고품)	50203
자동차경주장운영	88313	자동차부품수리(경정비)	92212
자동차광택서비스	92213	자동차부품용금속압형제품제조	28913
자동차광택용크림제조	24334	자동차부품용플라스틱사출품제조	25240
자동차구난서비스	60311	자동차부품절삭가공	28924
자동차금형설계서비스	74329	자동차부품제조(금속압형제품)	28913
자동차기관부품판매(신품; 도소매)	50202	자동차부품제조(엔진 및 차제용 제외)	34309
자동차내연기관부품제조	34309	자동차부품제조(플라스틱제)	25240
자동차내연기관제조	34110	자동차부품판매(신품; 도소매)	50202
자동차내장전문수리(경정비)	92212	자동차부품판매(중고품)	50203
자동차내장품도소매(신품)	50202	자동차브레이크시힘대제조	33214
자동차내장품도소매(중고품)	50203	자동차비디오제조	32300
자동차내장품판매(신품; 도소매)	50202	자동차세차서비스	92213
자동차내장품판매(중고품)	50203	자동차세척기제조(분사식)	29194
자동차단기제조(전기용)	31201	자동차소매(신품)	50110
자동차대여(승용차)	71110	자동차소매(중고)	50120
자동차도난경보기도매(신품)	50202	자동차수리(전문)	92212
자동차도난경보기소매	52511	자동차시트제조	36111
자동차도난경보기판매(신; 도소매)	50202	자동차시트커버도소매(신품)	50202
자동차도매(신품)	50110	자동차시트커버도소매(중고품)	50203
자동차도매(중고)	50120	자동차시트커버판매(신품; 도소매)	50202
자동차도장서비스	92212	자동차시트커버판매(중고품)	50203
자동차도장설비기제조	29399	자동차시힘기구제조	33214
자동차동력변속기제조	34309	자동차신부품판매(도소매)	50202
자동차동력장치부품제조	34309	자동차신품도매증개	50110
자동차디자인서비스	74602	자동차신품소매	50110
자동차라디오구성품제조	32300	자동차신품판매(도소매)	50110

사 업 의 종 류	산업분류	사 업 의 종 류	산업분류
자동차안전유리제조	26122	자동차임대(승용차)	71110
자동차압형제품제조(금속제)	28913	자동차임대(운전자없이 ; 화물차)	71129
자동차액세서리판매(신품 ; 도소매)	50202	자동차장식물판매(신품 ; 도소매)	50202
자동차액세서리판매(중고품)	50203	자동차전문수리	92212
자동차액체연료소매(주유소)	50401	자동차정류장운영(여객)	63912
자동차에어백판매(도소매)	50202	자동차정류장운영(화물용)	63913
자동차에어컨제조	29172	자동차정비강습소	80929
자동차엔진용부품제조	34301	자동차정비소(1급정비 ; 종합)	92211
자동차영화관운영	87141	자동차정비소(경정비)	92212
자동차오디오제조	32300	자동차정비학원	80929
자동차오일도매	51712	자동차제조(승용차)	34121
자동차오일제조	23221	자동차제조(완구)	36942
자동차용가청주파증폭기제조	32300	자동차제조(화물용)	34122
자동차용거울제조(구입한 판유리가공)	26122	자동차종합수리	92211
자동차용고무부품제조	25191	자동차주유소	50401
자동차용공기조절기제조	29172	자동차주차장운영(유료)	63915
자동차용기관오일제조	23221	자동차중개(신차)	50110
자동차용덮개제조(캔버스제품)	17914	자동차중개(중고)	50120
자동차용도로도매	51591	자동차중고부품도소매	50203
자동차용동력변속장치제조(클러치포함)	34309	자동차중고소매	50120
자동차용무선전화기제조	32202	자동차중고타이어판매(도소매)	50203
자동차용발판제조	34302	자동차중고품도매중개	50120
자동차용방열기제조	34309	자동차차체용광택제제조	24334
자동차용스프링제조(철강제의것)	28943	자동차차체용부품제조	34302
자동차용스프링판제조	28943	자동차차체제조	34201
자동차용스피커제조	32300	자동차카세트제조	32300
자동차용엔진제조	34110	자동차커버판매(신품)	50202
자동차용완충기제조	34309	자동차타이어도소매	50201
자동차용음성재생기제조(카세트형)	32300	자동차타이어수리(경정비)	92212
자동차용의자제조	36111	자동차타이어제조기제조	29392
자동차용조립패널제조	34302	자동차타이어판매(도소매)	50201
자동차용조명장치제조	31912	자동차튜브도소매	50201
자동차용중고부품도소매	50203	자동차튜브수리(경정비)	92212
자동차용카스테레오제조	32300	자동차튜브제조기제조	29392
자동차용커버제조(캔버스제품)	17914	자동차튜브판매(도소매)	50201
자동차용페인트도매	51591	자동차판매(신품 ; 도소매)	50110
자동차용포도소매(신품)	50202	자동차판매(중고 ; 도소매)	50120
자동차용핸들제조	34309	자동차포장대행	75930
자동차운전학원	80921	자동차품질검사	74412
자동차유리수리(경정비)	92212	자동차휘발유소매(주유소)	50401
자동차유리제조	26122	자동차휘발유제조	23210
자동차유지서비스(종합수리)	92211	자동차측정기제조(산업처리용)	33220
자동차운활유도매	51712	자동차측정장비제조(산업처리용)	33220
자동차음향증폭기제조	32300	자동차측정장치수리	92123
자동차인테리어용품도소매(신품)	50202	자동차측정제어장비제조(산업공정용)	33220
자동차인테리어용품도소매(중고품)	50203	자동차측정제어장치제조(주거및상업환경용)	33216

사 업 의 종 류	산업분류	사 업 의 종 류	산업분류
자동클리치제조(차량용)	34309	자수실도매(가정용 재봉사)	51411
자동타자기제조	30029	자수실소매	52419
자동판매기도매	51899	자수용재료제조	17912
자동판매기운영(식품 및 비식품)	52891	자수제품도매	51419
자동판매기재료도매(커피, 차류)	51329	자수제품제조	17912
자동판매기제조	29193	자수테피스트리제조	17912
자동포장기계제조(우편물용 제외)	29192	자연공원(휴양용)	88232
자동포장기계제조(우편물)	30029	자연보존관리소	88232
자동화재감지기제조	31991	자연보존원	88232
자동화폐교환기제조	29193	자연보호단체	91931
자동횡편기제조	29359	자연사박물관	88221
자동횡편직기제조	29359	자연학습원(숙박시설갖춘)	55114
자두소매	52214	자영경기인	88329
자두재배	01131	자영연예인활동	87332
자료검색서비스(금융, 경제, 통계, 기술)	72400	자영예술가	87332
자료독취기제조	30013	자외선램프제조	31510
자료스캐닝서비스	72310	자외선센서제조	32199
자료입력처리서비스	72310	자외선응용기기제조(의료용)	33112
자료저장서비스(컴퓨터에수록)	72400	자외선응용의료기기제조	33112
자료전사기제조	30013	자외선전구제조	31510
자료전산처리서비스	72310	자외선조사기기제조	31999
자료정리대리서비스	75941	자외선치료기기제조(의료용)	33112
자료처리(컴퓨터입력)	72310	자원공학연구	73104
자료처리시설관리대리	72320	자유단조물제조	28912
자료처리활동(컴퓨터에의해)	72310	자작나무제품제조	20101
자루걸레제조	36995	자장면제조(식당제외)	15440
자리소매	52411	자장식공기조절기제조(창문 및 벽형)	29172
자리제조(돛자리 ; 조물제품)	20242	자장제조	15452
자명조제조(기계식악기)	36929	자전거경주장운영	88313
자명종시계제조	33401	자전거구성품제조	35920
자물쇠도매	51522	자전거도매	51475
자물쇠제조	28932	자전거변속부품제조	35920
자산대여서비스(금융리스)	65923	자전거부품도매	51475
자산운용서비스(펀드)	65931	자전거부품소매	52642
자석발전기제조(내연기관용)	31911	자전거부품제조	35920
자석배개제조	17911	자전거브레이크제조	35920
자석요도매(섬유제)	51412	자전거소매	52642
자석요제조	17911	자전거수리	92399
자석제조	31992	자전거열쇠제조	28932
자석제품제조	31992	자전거용발전기제조	31912
자선단체	91990	자전거용재생타이어제조	25112
자성체제조(분말야금식)	31992	자전거용타이어제조	25111
자수가공(제조)	17912	자전거용튜브제조	25111
자수기용바늘제조	29351	자전거용품소매	52642
자수기제조(가정용, 산업용)	29351	자전거임대	71303
자수사제조	17105	자전거제조	35920

사 업 의 종 류	산업분류	사 업 의 종 류	산업분류
자전거제조(원동기 장착한)	35910	잔디도매	51204
자전거차체제조	35920	잔디소매	52691
자전거타이어수리	92399	잔디심기(관리)	01410
자전관제조(마그네트론)	32191	잔디썰매장	88399
자제조(줄자, 눈금자)	33212	잔디재배(노지재배)	01122
자주식철도차량제조	35201	잔디재배(시설재배)	01152
자주식트럭제조(비주행성)	29161	잔디종자생산	01123
자철광석정광활동	11100	잔사유재정제처리	23229
자철광석채굴	11100	잠계곤충연구소	73102
자치단체(행정기관)	76113	잠두분제조(건조한)	15312
자카드제조(섬유산업용)	29359	잠두재배(꽃봉용 제외)	01110
자판기운영	52891	잠망경제조	33329
자판기제조	29193	잠사도매(산업용)	51732
자판제조(컴퓨터용키보드)	30013	잠수공사	46128
작가	87332	잠수복제조(고무제)	25192
작가매니저서비스	75995	잠수장비소매	52641
작곡가	87332	잠업용기계장비제조	29310
작두제조	28933	잠옷도매	51415
작명소	93992	잠옷소매	52415
작목시험장	73102	잠옷제조(편조제품 제외)	18120
작물배양생산	01159	잠옷편조	17321
작물시험장	73102	잠종생산	01299
작물재배(공업용원료)	01140	잡곡가루제조	15312
작물재배(식량용)	01110	잡곡소매	52211
작사가	87332	잡음전압계제조	33213
작업공구도매(수공구)	51522	잡지도매	51463
작업대제조(목제)	20299	잡지발행	22122
작업대제조(물에뜨거나 잠길수있는 것)	35119	잡지배달판매	52892
작업도작성서비스(건축설계관련)	74311	잡지소매	52621
작업복도매	51413	잡지용지제조(원지)	21122
작업복소매	52416	잡지입대	71302
작업복제조(남녀용)	18142	잡지출판	22122
작업용장갑제조(편조제품)	17329	잡화소매(165㎡미만)	52129
작업장장치물제조(목제)	36129	잣분말제조	15312
작업트럭제조(비주행성)	29161	잣소매	52214
작업화제조	19302	잣재배	01131
작품전시관	88221	잣죽전문점	55229
잔교공사	45123	잣죽제조(음식점 제외)	15496
잔교구조물공사	45123	장갑금고실제조	28992
잔교운영	63921	장갑도매	51417
잔디관리	01410	장갑소매	52419
잔디깎기소매	52539	장갑수리	92391
잔디깎기제조(전기식)	29310	장갑제조(경기전용)	36939
잔디깎는기계도매	51811	장갑제조(고무제)	25192
잔디깎는기계소매	52539	장갑제조(석면 및 암면제)	26993
잔디깎는기계제조	29310	장갑제조(직물제:편조장갑,경기용 제외)	18152

사 업 의 종 류	산업분류	사 업 의 종 류	산업분류
장갑제조(편조제품)	17329	장비종합검사서비스	74412
장갑차량내연기관제조	34110	장식광업	12290
장갑차량제조	29400	장식분쇄처리(구입한장식)	26992
장갑편조	17329	장식사채취	12123
장고도매	51472	장식채굴	12290
장고소매	52512	장식채취	12290
장고제조	36924	장선제조(가죽 ; 수술용 제외)	19290
장급여관운영(리브호텔)	55112	장선제조(수술용봉사)	24230
장급호텔운영(리브호텔포함)	55112	장식금속공작물설치공사	46492
장기게임용구소매	52643	장식도자기소매	52661
장기사업자금융자(금융리스 제외)	65921	장식리본제조	17999
장기시설운영(바둑·장기 등)	88994	장식물모형설치공사(건물구내)	46209
장기용구소매(오락용)	52643	장식사제조	17994
장기은행(의료)	85199	장식성공예품소매	52662
장기제조(오락용)	36949	장식성관광민예품소매	52662
장기차량보관소운영(보관료받음)	63209	장식성선물용품소매	52662
장난감기차도매	51473	장식술제조	17999
장난감기차제조	36942	장식용가공사제조	17994
장난감도매(승용 및 비승용포함)	51473	장식용귀금속세공품제조(귀금속제)	36910
장난감무기제조	36942	장식용금속모형제조	28999
장난감소매	52643	장식용금속제품제조	28999
장난감악기제조	36942	장식용나무제품제조	20293
장난감용인조눈제조(유리제)	26199	장식용도자기도매	51442
장난감임대	71303	장식용도자기소매	52661
장난감자동차제조(승용)	36942	장식용도자기제조	26211
장난감제조	36942	장식용램프제조	31510
장롱도매	51441	장식용리본제조(섬유제)	17999
장롱소매(신품)	52520	장식용망직물제조	17999
장롱소매(중고품)	52701	장식용모형제조(금속제)	28999
장롱제조(나전칠기제)	36122	장식용목제상자제조	20293
장농제조(목제 ; 나전칠기 제외)	36129	장식용목제조각품제조(예술품 제외)	20293
장독제조	26211	장식용목제품도매	51442
장력측정장치제조	33214	장식용목제품제조	20293
장례식장운영	93921	장식용섬유제품제조	17999
장류도매	51329	장식용성형제품제조(모조장식용)	36973
장류절입채소제조	15133	장식용세폭직물제조(폭30cm미만)	17991
장류제조(간장, 고추장, 된장, 청국장 등)	15452	장식용수목재배(노지재배)	01122
장미묘목재배	01123	장식용유리제품도매	51442
장미씨오일제조(정제안된)	15142	장식용유리제품제조	26199
장미재배(노지재배)	01122	장식용인조물제조	36973
장미재배(시설재배)	01152	장식용자수포제조	17912
장바구니용망제조(끈, 코디지, 로프제품)	17932	장식용재료제조(모조장식용)	36973
장부기장대리(세무사)	74122	장식용전구제조	31510
장부소매	52622	장식용전기용품도매	51896
장부용지제조(원지)	21122	장식용조명세트제조(크리스마스용)	31522
장부제조	21291	장식용조명판제조	31522

사 업 의 종 류	산업분류	사 업 의 종 류	산업분류
장식용죽세품도매	51442	장어류포획(원양)	05111
장식용직물제품제조	17999	장어죽제조(음식점 제외)	15496
장식용직물직조(폭30cm미만)	17991	장연사(腸攪系)제조(외과용)	24230
장식용칠기제조	36973	장의사업	93921
장식용트리밍제조	17999	장의서비스	93921
장식용품부착공사	46499	장의자동차임대	71110
장식용품제조(콘크리트제)	26329	장의차량운행	60233
장식장제조(목제 ; 나전칠기 제외)	36129	장의차량임대	71110
장식조명등도매	51443	장의차제조	34121
장식포제조	17999	장의차특장제조	34201
장식품소매	52662	장작도매(고체연료)	51711
장식품임대	71309	장착된브레이크라이닝제조(자동차용의것)	34309
장식품재료제조(모조장식용)	36973	장착된압전기결정소자제조	32111
장식품제조(귀금속 및 보석)	36910	장치용기계장비설치공사(건물용)	46203
장식품제조(금속제 ; 귀금속 제외)	28999	장침제조(베개, 방석포함)	17911
장식품제조(뼈 및 뿔가공품)	36973	장파수신기제조	32300
장신구디자인서비스	74609	장판공사	46412
장신구소매(귀금속제)	52650	장판도매	51592
장신구수리(귀금속제 제외)	92399	장판용원지제조	21129
장신구수리(귀금속제)	92392	장판제조(플라스틱제)	25221
장신구임대	71309	장판지도매	51592
장신구제조(귀금속 및 보석 제외)	36971	장판지소매	52612
장신구제조(귀금속 및 보석)	36910	장판지제조(종이제품)	21293
장신품수리(귀금속제)	92392	장학기금운영단체	91990
장신품제조(귀금속 및 보석 제외)	36971	장학재단	91990
장아찌제조	15133	장화도매	51420
장아찌캔제품도매	51329	장화소매	52420
장애물제거공사(건물 및 구축물)	46111	장화제조(고무제)	19302
장애물제거공사(지반조성관련)	46112	재건축임대배제조(농업과 분리된)	16001
장애인수용복지시설(신체장애)	86121	재난구조시설	86299
장애인수용복지시설(정신장애)	86122	재단가공(인쇄물)	22229
장애인직업재활원(비수용)	86291	재단기제조(섬유산업용)	29359
장애인학교	80410	재단용가위제조	28931
장애자갱생시설(수용 ; 신체장애자)	86121	재단용칼제조	28931
장애자교육기관	80410	재떨이도매	51442
장애자보호소(비수용시설)	86299	재떨이제조(금속압형제품)	28913
장애자비수용복지시설	86299	재떨이제조(도자기제)	26211
장애자용운송장비제조(휠체어)	35920	재떨이제조(유리제)	26191
장애자용의료보조기제조	33192	재떨이제조(플라스틱제)	25299
장애자용차량제조(휠체어)	35920	재료공학연구	73104
장애자특수학교	80410	재료시험기제조	33214
장애자후원단체(모금 및 배분 등)	86299	재료평가서비스(물질성분검사)	74411
장약소매(의약품)	52311	재무관리서비스(경영상담)	74222
장약제조(의약품)	24221	재무보증보험회사	66032
장어류포획(근해)	05112	재무제표작성서비스(공인회계사)	74121
장어류포획(연안)	05113	재무회계감사서비스(회계사)	74121

사 업 의 종 류	산업분류	사 업 의 종 류	산업분류
재무회계장부기장대리(세무사)	74122	재생섬유직물직조	17201
재무회계장부기장대리(회계사)	74121	재생섬유토우제조	24402
재무회계장부기장대리(회계사,세무사 제외)	74129	재생섬유혼방단섬유사제조	17104
재배출기제조(노용 ; 기계식)	29150	재생셀룰로오스제조	24152
재보험(생명보험)	66051	재생용고무수집판매	51731
재보험(손해보험)	66052	재생용금속수집판매	51731
재봉견연사제조	17105	재생용기기제조(영상기록용)	32300
재봉기도매	51449	재생용재료수집판매	51731
재봉기소매	52539	재생용철금속가공원료제조(분쇄처리)	37100
재봉기용가구제조	29351	재생용품수집도매	51731
재봉기용바늘제조	29351	재생용화학물가공처리	37200
재봉기제조(섬유산업용)	29351	재생원료가공처리(폐유리분상가공 등)	37200
재봉기제조(제책용)	29393	재생유기폴리머섬유제조	24402
재봉면연사제조	17105	재생윤활유제조(석유위주)	23221
재봉모연사제조	17105	재생장섬유단사제조	24402
재봉사도매(가정용)	51411	재생장섬유제조	24402
재봉사도매(산업용)	51732	재생장섬유직물제조	17201
재봉사소매	52419	재생장섬유텍스처드사제조	24402
재봉사제조	17105	재생장섬유토우제조	24402
재봉실소매	52419	재생재료가공처리(섬유, 종이)	37200
재봉틀수리(비전기식)	92399	재생재료가공처리(폐고무분쇄)	37200
재산권보증보험	66032	재생재료가공처리(폐플라스틱분쇄)	37200
재생가죽제조(천연가죽)	19102	재생재료수집판매	51731
재생가죽제품도매(가정용)	51416	재생케이블사제조	17104
재생고무제조(일차형태)	25191	재생타이어제조	25112
재생귀석가공품제조	36910	재생필프제조	21110
재생귀석제조(반귀석)	24129	재생폐물질수집판매	51731
재생그리스제조(석유위주)	23221	재생플라스틱수지제조	24153
재생단섬유제조(방적준비처리안한)	24402	재생플라스틱원료제조(분쇄물)	37200
재생단섬유직물제조	17201	재생플라스틱원료제조(수지:분상,액상)	24153
재생드럼제조(금속용기)	28991	재생필라멘트사도매(산업용)	51732
재생모노필멘트제조	24402	재생합성수지제조	24153
재생목재도매	51511	제에스텔화유제조(정제유)	15143
재생목재제조(파티클보드 등)	20212	재정관리자문서서비스	74222
재생물질가공처리(금속 ; 분쇄처리)	37100	재정관리행정	76114
재생물질가공처리(비철금속)	37200	재정보증보험	66032
재생복합사제조	17104	재정유처리(잔사유)	23229
재생섬유도매(산업용)	51732	재제염제조(가공염)	24391
재생섬유물질가공처리	37200	재즈단운영	87322
재생섬유방직사제조	17104	재즈무용단운영	87322
재생섬유소도매	51724	재충전배터리제조	31402
재생섬유소유도체제조	24152	재킷제조(가죽제)	18143
재생섬유소재제조	24152	재킷제조(편조제품 제외)	18142
재생섬유제조(원료상)	24402	재킷제조(편조제품)	17321
재생섬유직물도매	51733	재킷편조	17321
재생섬유직물제조(인건직물 등)	17201	재할인개인대출회사(비은행)	65929

사 업 의 종 류	산업분류	사 업 의 종 류	산업분류
재향군인회	91990	저울제조(감광저울 ; 50밀리그램이내)	33219
재활용품도매	51731	저울추제조	29191
재활원(비수용)	86291	저유소건물건설	45229
재활원(수용 ; 신체장애인)	86121	저유조제조(금속제 ; 설치용)	28122
책제조(손조작기증기)	29169	저작권관련법률사무소	74112
책제조(전기접속용)	31201	저작권관리서비스	65999
팜제조(과실)	15132	저작권등록대리(변리사)	74112
쟁기제조	28933	저작권매매서비스	65999
쟁반제조(목제)	20292	저작권매매중개	75992
쟁반제조(종이제)	21213	저작권소송대리(변리사)	74112
쟁송대리서비스(변호사)	74111	저작권중개서비스	75992
자크소매	52419	저작권출원대리(변리사)	74112
자크제조	36993	저장식가열라디에이터제조	29511
저감저항기제조(전위차제포함)	32194	저장식물가열기제조	29199
저금통제조(플라스틱제)	25299	저장용박스제조(금속제 ; 설치용)	28122
저당금융서비스(전당포)	65929	저장용용기제조(금속제 ; 설치용)	28122
저당물소매	52709	저장용용기제조(플라스틱)	25222
저당신용기관(전당포)	65929	저장용탱크제조(금속제 ; 설치용)	28122
저마망제조(끈, 코디지, 로프제품)	17932	저장용탱크제조(플라스틱)	25222
저마방적	17109	저장조제조(철강제 ; 설치용)	28122
저마직물정련	17402	저장탱크청소서비스	75923
저마직물직조	17209	저장함제조(판지 ; 골판지 제외)	21219
저민어육생산(피레트)	15121	저주파소형트랜스도매	51896
저수시설건설	45123	저주파치료기부품제조	33112
저수조청소서비스	75922	저주파치료기제조	33112
저수지건설공사	45123	저지제조(편조제품)	17321
저수지관리소(농업용수 제외)	41010	저지편조	17321
저수지운영(농업용)	01429	저항가열식노제조	29150
저수탱크세정서비스(산업용)	75923	저항가열식오븐제조	29150
저수탱크소매	52619	저항검사기제조	33213
저수탱크제조(금속제)	28122	저항계제조	33213
저술가	87332	저항기도매	51896
저압방전등용안정기제조(형광 등)	31104	저항기부품제조	32194
저압애자제조(도자제)	26213	저항기제조(전자용)	32194
저압증기보일러방열기제조	28121	저항로제조(전기식)	29150
저압증기보일러제조	28121	저항봉제조(도자기제)	26213
저압축전기제조	32193	저항용접기도매	51813
저압퓨즈홀더제조	31201	저항장력시험기제조	33214
저에너지분자물리연구업	73101	저항측정기제조	33213
저온물리연구	73101	저항콘덴서도매	51896
저온저장창고건설	45222	적벽돌공사(조적공사)	46126
저온창고운영(냉장창고 ; 보관료받음)	63202	적벽돌도매(도자제 및 시멘트제)	51512
저울부분품제조	29191	적산계기수리	92123
저울수리(가정용)	92399	적산계기제조	33215
저울수리(산업용)	92119	적산기부품제조	33215
저울제조(감광저울 제외)	29191	적산기제조	33215

사 업 의 종 류	산업분류	사 업 의 종 류	산업분류
적산생산량기제조	33215	전광판전시대리서비스	74591
적산열량제조	33215	전광표시기제조(네온싸인판)	31522
적산용계기제조	33215	전구도매	51443
적산전력제조	33215	전구램프도매	51443
적산회전기제조	33215	전구별브절단가공	26129
적산회전기계제조	33215	전구별브제조(2차유리)	26129
적성검사용기기제조(심리학적)	33199	전구보지기제조	31201
적송제작목제조	20101	전구상자제조(판지 ; 골판지 제외)	21219
적외선램프제조	31510	전구소매	52531
적외선응용의료기제조	33112	전구식형광램프제조	31510
적외선전구제조	31510	전구용유리제품제조(2차유리)	26129
적외선치료기기제조(의료용)	33112	전구용종이케이스제조	21219
적재용목제판제조	20231	전구용필라멘트제조	31510
적재용파라테제조	20231	전구제조	31510
적재용판제조(목제)	20231	전구제조기제조	29399
적철광석정광활동	11100	전구제조용유리판제조(1차유리)	26112
적철광석채굴	11100	전구제조장치제조	29399
적철광업	11100	전국화물운송	60311
적층건선시제조	31401	전극보지구제조(용접용)	29291
적층기제조(직물용)	29352	전극제조(흑연 · 탄소)	31993
적층단열유리제조(구입한판유리가공)	26122	전극페이스트제조	31993
적층목제제조(구조용)	20229	전기가선공사(건물)	46312
적층목제판제조	20211	전기가설용절연피복선제조	31301
적층목제품제조(구조용)	20229	전기가열식손건조기제조	29512
적층유리제조(판유리성형과결합된)	26111	전기가열식이용기기제조	29512
적층지제조(원단상)	21124	전기각로도매	51899
적층지판지제조(원단상)	21124	전기간판광고물제작	36950
적층직물제조	17995	전기간판장치공사	46312
적층페이턴트가죽제조	19102	전기강판제조(제철 및 제강과연관된)	27111
적층펠트제조(섬유제 ; 펠트직물 제외)	17993	전기검사용계기제조	33215
적층형축전기제조	32193	전기검침대행	75999
적포도주제조(발효주)	15529	전기계시기공사	46312
적하감정서비스	63999	전기경보기제조	31991
적하화물검수서비스	63999	전기경보장치제조	31991
전갱이냉동(어로활동과 분리된)	15123	전기계기검정소	74412
전갱이통조림제조	15122	전기계기제조	33213
전갱이포획(근해)	05112	전기계량기도매	51894
전갱이포획(연안)	05113	전기계량기제조(적산전력계)	33215
전갱이포획(원양)	05111	전기계량대리	75999
전계효과트랜지스터제조	32111	전기계량지시기제조	33213
전계효과형소자제조	32111	전기계장공사	46312
전과출판(서적)	22110	전기계측기도매	51894
전광뉴스제공서비스	72400	전기계측기특기제조	33213
전광시계제조	33401	전기계측기부품제조	33213
전광판광고대리	74591	전기계측기수리	92310
전광판설치공사(제조 및 설치공사)	36950	전기계측기제조	33213

사 업 의 종 류	산업분류	사 업 의 종 류	산업분류
전기공급(배전; 가정, 산업사용자)	40122	전기다리미소매(중고품)	52702
전기공급계기제조	33215	전기다리미제조(가정용)	29511
전기공급장치도매	51896	전기담요도매	51430
전기공급장치수리	92123	전기담요부분품제조(직물부분)	17911
전기공사(건물)	46312	전기담요용직물부분품제조	17911
전기공사(토목관련)	46311	전기담요제조	29511
전기공조기부품제조	29172	전기대패도매	51813
전기공학연구	73104	전기대패제조(수지식)	29292
전기관련엔지니어링서비스	74329	전기도금(수수료 또는 계약)	28922
전기관리행정	76229	전기도금강재제조(구입강재)	27191
전기광택탐지장치제조	31999	전기도금기기제조	31999
전기그라인더제조(수지식)	29292	전기동(銅)제조(제련·정련)	27211
전기기계용개폐기도매	51430	전기동력계도매	51894
전기기계용흑연브러쉬제조	31993	전기동력계제조	33213
전기기계장비도매	51896	전기동력공구제조(수지식)	29292
전기기관차부품제조	35202	전기드릴도매	51813
전기기관차수리	35201	전기드릴제조(금속가공용; 수지식 제외)	29212
전기기구금형제조	29394	전기드릴제조(수지식)	29292
전기기구도매(가정용)	51430	전기디스크그라인더제조(수지식)	29292
전기기구소매(가정용)	52511	전기램프조립기제조(유리체의것)	29399
전기기구수리	92310	전기량검사용기기제조	33213
전기기구청소	75923	전기량지시기제조	33213
전기기기소매(가정용)	52511	전기량측정기제조	33213
전기기기수리(산업용)	92123	전기렌지제조(가정용)	29511
전기기기용칠삼제조	31103	전기로도매	51899
전기기기입대	71309	전기로선철회제조	27111
전기기기전열용품제조(플라스틱제)	25240	전기로스터제조(가정용)	29511
전기기록기제조	33213	전기로제조	29150
전기기재소매	52531	전기로청소대행	75923
전기기타제조(악기)	36923	전기마사지기도매(가정용)	51430
전기기포발생기제조	29519	전기마사지기소매(가정용)	52511
전기난로도매	51430	전기마사지기제조(가정용)	29512
전기난로소매	52511	전기마사지기제조(의료용)	33199
전기난방공사	46312	전기마사지서비스(안마시술소)	93122
전기난방기구도매(가정용)	51430	전기매트제조	29511
전기난방장치제조(가정용)	29511	전기메스제조	33112
전기냄비제조	29511	전기면도기도매	51430
전기냉동기도매(산업용)	51899	전기면도기소매	52511
전기냉동기제조(산업용)	29171	전기면도기제조	29512
전기냉장고도매	51430	전기모터설계감리서비스	74329
전기냉장고소매	52511	전기모터제조	31101
전기냉장고수리	92310	전기모포도매	51430
전기냉장고제조(가정용)	29519	전기모포소매	52511
전기뇌관제조(산업용)	24394	전기모포제조	29511
전기다리미도매	51430	전기모형제조	36975
전기다리미소매(신품)	52511	전기물리요법	85192

사 업 의 종 류	산업분류	사 업 의 종 류	산업분류
전기미싱도매	51819	전기스탠드소매	52531
전기미싱소매	52539	전기스탠드제조	31521
전기미싱제조	29351	전기스토브도매	51430
전기미용기구제조	29512	전기스토브소매	52511
전기미터도매	51894	전기스토브제조(가정용)	29511
전기미터제조(적산계)	33215	전기시계도매	51492
전기발전기제조	31101	전기시계부품제조	33401
전기밥솥도매	51430	전기시계소매	52650
전기밥솥소매	52511	전기시계수리	92392
전기밥솥제조(보온밥솥포함)	29511	전기시계제조	33401
전기배관설치공사	46311	전기시동점화장비제조(내연기관용)	31911
전기배선공사	46312	전기시설공사(건물내)	46312
전기배선기구제조	31201	전기시설공사(토목)	46311
전기배선상자제조	31201	전기시스템검사서비스	74411
전기배선설치공사(건물)	46312	전기식고온계제조	33214
전기배선플러그제조	31201	전기식교통관제장비제조(막대식 제외)	31994
전기배전반도매	51896	전기식기세척기제조(가정용)	29519
전기배전반제조	31202	전기식기세척기제조(산업용)	29199
전기배전소	40122	전기식기타제조(악기)	36923
전기벌브제조(2차유리)	26129	전기식난방기제조(가정용)	29511
전기변전소	40121	전기식빨제조	31991
전기보온밥솥제조	29511	전기식손건조기제조	29512
전기부분품제조(압형제품)	28913	전기식아코디온제조(악기)	36923
전기분전반도매	51896	전기식오르간제조(악기)	36923
전기분전반제조	31202	전기식온도계제조	33214
전기분해기제조	31999	전기식온수기제조(가정용)	29511
전기사업유지행정	76229	전기식완구제품제조	36942
전기생산(발전설비이용)	40110	전기식요법기기제조	33112
전기선도매	51896	전기식자외선조사기기제조	31999
전기선배관공사(건물내부)	46312	전기식잔디깎기제조	29310
전기설비설계서비스	74329	전기식조리기기제조	29511
전기설비설치공사(건물)	46312	전기식조명장치제조	31521
전기세탁기도매(가정용)	51430	전기식진단기기도매(심전계 등)	51894
전기세탁기소매	52511	전기식진단기기제조	33112
전기세탁기제조(가정용)	29519	전기식치료기기제조	33112
전기소켓도매	51896	전기식피아노제조(악기)	36923
전기소켓제조	31201	전기신경자극기제조	31999
전기송배전공사	46311	전기신호기제조(교통용 제외)	31991
전기송전소	40121	전기신호식호출기기제조	31991
전기송풍기도매(가정용)	51430	전기신호장치도매	51896
전기송풍기제조(산업용)	29173	전기신호장치제조(교통용 제외)	31991
전기솔도매	51430	전기아연도코일박판제조(제강및제철과연관된)	27111
전기솔소매	52511	전기아연도코일제조(제강및제철과연관된)	27111
전기솔제조	29511	전기아연정련	27213
전기스위치도매	51896	전기아연정제	27213
전기스탠드도매	51443	전기악기제조	36923

사 업 의 종 류	산업분류	사 업 의 종 류	산업분류
전기안마기제조(가정용)	29512	전기용품도매	51896
전기안전검사	74412	전기용품소매	52531
전기안전검사대행	40122	전기유도자제조	31109
전기안전관리대행	74412	전기음향기계기구부품제조	32300
전기애자도매	51896	전기음향기계기구소매	52511
전기애자제조(도자제)	26213	전기음향기계기구제조	32300
전기애자제조(플라스틱제)	25240	전기음향기도매	51430
전기약탕기제조(가정용)	29511	전기의료기제도매	51894
전기엔지니어링서비스	74329	전기의료기계부품제조(전자응용)	33112
전기연동기제조(철도용)	35202	전기의료기계소매(가정용)	52312
전기연제련(납)	27213	전기의료기계제조(전자응용장치)	33112
전기열저항기제조(가정용)	29511	전기의료장치설비공사	46202
전기영동용기기제조	31999	전기의료장치제조	33112
전기오르간제조	36923	전기이미용기구도매	51430
전기오븐제조(가정용)	29511	전기이미용기구제조	29512
전기온수기도매(가정용)	51430	전기이발기도매	51430
전기온수기소매(가정용)	52511	전기이발기소매	52511
전기온수기제조(가정용)	29511	전기이발기제조	29512
전기온장고제조(가정용)	29511	전기이불제조	29511
전기외선공사	46311	전기이온정수기제조	31999
전기요로(窯爐)제조	29150	전기이용기구제조	29512
전기요법용기기제조	33112	전기인두제조(용접용)	29291
전기요제조(전기담요)	29511	전기자기용세라믹제품제조	26213
전기용기제도매	51896	전기자동식자물쇠제조	28932
전기용기계장비도매	51896	전기자동온도조절기제조(주거및상업환경용)	33216
전기용냉난방기도매	51430	전기자동제어반제조	31202
전기용도자기제조	26213	전기자동차제조	34121
전기용도자기제품도매	51896	전기자동화재기설치공사	46202
전기용도자기제품제조	26213	전기자재소매	52531
전기용배관공사	46311	전기작동식밸브제조	29130
전기용브러시제조	31993	전기장식간판도매	51896
전기용선도매	51896	전기장식간판제조	31522
전기용세라믹제품제조	26213	전기장식네온문자제조	36950
전기용소켓제조(배선 및 기기용)	31201	전기장치소매	52531
전기용유리관제조(2차유리)	26129	전기장치수리	92123
전기용장비도매	51896	전기장판제조	29511
전기용절연체제조	31993	전기재료소매	52531
전기용접관제조	27132	전기저항기제조	32194
전기용접기도매	51813	전기저항용접관제조	27132
전기용접기구부품제조	29291	전기저항합금선제조(니크롬선)	27229
전기용접봉도매	51522	전기적량검사용기기제조	33213
전기용접처리(수수료 또는 계약)	28929	전기적량기제조(전기기계장비)	33213
전기용케이블도매	51896	전기적량측정검사용기기제조	33213
전기용탄소브러쉬제조	31993	전기적량측정제조	33213
전기용탄소제품제조	31993	전기적산공급계기제조	33215
전기용특수도자기제조	26213	전기적산용계기제조	33215

사 업 의 종 류	산업분류	사 업 의 종 류	산업분류
전기적특성검사기제조	33213	전기철도차량제조	35201
전기적특성측정검사기제조	33213	전기청소기도매	51430
전기전동기제조	31101	전기청소기소매(신품)	52511
전기전자용도자기제조	26213	전기청소기소매(중고품)	52702
전기절연가공지제조(원단상)	21124	전기청소기용브러쉬도매	51499
전기절연도료제조	24321	전기청소기용브러쉬제조	36995
전기절연도체제조(기기용)	31303	전기청소기제조(가정용)	29519
전기절연오일제조	23221	전기추진레일카제조	35201
전기절연용유리섬유테이프제조	17995	전기추진차량제조	35201
전기절연용적층지제조	21124	전기축음기제조	32300
전기절연운모판제조	26999	전기취반기제조	29511
전기절연유제조	23221	전기측정기도매	51896
전기절연장비제조	31993	전기측정기부품제조	33213
전기절연재료제조(도자제)	26213	전기측정기제조	33213
전기절연재료제조(석면제)	26993	전기치료기계기구제조(초단파식)	33112
전기절연재료제조(플라스틱제)	25240	전기치료서비스	85192
전기절연제품제조(유리제)	26129	전기커넥터제조	31201
전기절연지제조(크라프트지 제외)	21129	전기커피포트제조	29511
전기접화기관제조(선박용)	29111	전기케이블공사	46311
전기접속자제조(기기용)	31201	전기코드제조	31201
전기접속합제조	31201	전기코드커넥터제조	31201
전기접점제조	32199	전기탈수기제조(가정용)	29519
전기제어기제조	31202	전기탕비기제조(가정용)	29511
전기제어반도매	51896	전기터미널제조	31201
전기제어반제조	31202	전기토스터제조	29511
전기제어용보드제조	31202	전기토양가열장치제조	29511
전기제어장치수리	92123	전기툭제조(수지식)	29292
전기제어장치제조(제어반)	31202	전기통신공사	46322
전기제품수리	92310	전기통신기검사기제조(시험및분석기제조)	33213
전기조리기제조(가정용)	29511	전기통신기기구도매	51893
전기조명기구도매	51443	전기통신기기시험장치제조	33213
전기조명기구부품제조	31521	전기통신기기전문수리(가정용)	92310
전기조명기구소매	52531	전기통신기용측정기제조	33213
전기조명기구제조	31521	전기통신망운영(유선전신, 전화)	64219
전기조명장치제조	31521	전기통신서비스(무선전신, 전화)	64221
전기조절장치제조(산업공정용)	33220	전기통신시설공사도급	46322
전기조절장치제조(주거 및 상업환경용)	33216	전기통신용마이크로폰제조	32300
전기조정제어장치제조(전기제어반)	31202	전기통신용측정기제조	33213
전기족온기(足溫器)제조	29512	전기통신회선설비임대(통신시설소유)	64211
전기지시계기제조	33213	전기판기계제조(인쇄용)	29393
전기진단요법기기제조	33112	전기판매	40122
전기집진기제조	29174	전기포트제조	29511
전기착화기관제조(선박용)	29111	전기풍로도매	51430
전기철도시설공사	46311	전기풍로소매(가정용)	52511
전기철도운송서비스(도시간)	60100	전기풍로제조	29511
전기철도운송서비스(도시내)	60211	전기해머제조(급속가공용)	29213

사 업 의 종 류	산업분류	사 업 의 종 류	산업분류
전기 헤어컬러제조	29512	전동펌프제조(기체용)	29123
전기화학가공공작기계제조	29211	전동펌프제조(액체용)	29122
전기화학분석장치제조	33214	전동해머도매	51813
전기화학절삭기계제조	29211	전동해머제조(금속가공용)	29213
전기회로개폐기제조	31201	전동호이스트제조	29169
전기회로개폐자동제어반제조	31202	전동개폐스위치제조	31201
전기회로개폐장치제조(배전용)	31201	전동용유리제조	26129
전기회로보호장치제조(배전 및 기기용)	31201	전동제조	31510
전기회로시험기제조	33213	전동조립용기계제조	29399
전기회로연결접속기제조	31201	전략기획자문서비스	74222
전기회로접속장치제조(기기용, 배전용)	31201	전력감시제어장치제조	31202
전기히터도매(가정용)	51430	전력검사기제조	33213
전기히터제조(가정용)	29511	전력계전기제조	31201
전나무원목생산(임업)	02020	전력계제조	33213
전나무제재목제조	20101	전력공사설계서비스	74321
전단기제조(금속가공용 ; 절단기)	29213	전력량계제조	33215
전담매매중개서비스	70221	전력미터제조(전산계)	33215
전담중개서비스	70221	전력생산(발전소)	40110
전당포(개인담보대출)	65929	전력선반송장치제조	32201
전도성유리제조	26129	전력선제조(절연선)	31301
전동공구도매	51813	전력소화기제조	29194
전동기관선가공제조	31101	전력시험기제조	33213
전동기도매	51896	전력용고압변압기제조(몰드형)	31102
전동기수리	92123	전력용고정식축전기제조(콘덴서)	32193
전동기임대	71290	전력용변압기제조	31102
전동기제어장비제조	31202	전력용스위치제조	31201
전동기제조(직류, 교류)	31101	전력용저항기제조	32194
전동기코어제조	31101	전력용축전기제조	32193
전동기회전축제조	31101	전력용특고압변압기제조	31102
전동마사지도매(가정용)	51430	전력용퓨즈링크제조	31201
전동발전기제조	31101	전력제어장치제조	31201
전동식인형제조	36941	전력차단기제조(배전용)	31201
전동식재봉기제조	29351	전력측정기제조	33213
전동엘레베이터제조	29162	전력케이블제조	31301
전동완구제조(인형)	36941	전력판매	40122
전동요소제조(항공기 및 차량용 제외)	29142	전력회로차단기제조	31201
전동용고무벨트제조	25191	전로제조(야금융 및 금속주조용)	29320
전동용벨트제조(고무제)	25191	전류검사기제조	33213
전동용벨트제조(섬유제)	17999	전류계도매	51894
전동유압원치도매	51899	전류계제조	33213
전동이륜운반차제조	35910	전류력형기기제조	33213
전동자주식트럭제조(비주행성)	29161	전류용변류기제조(계기용)	31102
전동장치제조	31101	전류용변성기제조(계기용)	31102
전동차제조(전기동차:전철용)	35201	전류조절기제조(방전램프용)	31104
전동천공기제조(사무용)	30029	전류차단기제조	31201
전동축제조(항공기 및 차량용 제외)	29142	전류측정검사기제조	33213

사 업 의 종 류	산업분류	사 업 의 종 류	산업분류
전류측정기제조	33213	전사판제조(인쇄용)	22221
전류표준계제조	33213	전산강습소	80911
전리방사선검사기기제조	33213	전산기록물기록매체복제품제조	22300
전리선검사기기제조	33213	전산식자제판	22221
전리선검출용기기제조	33213	전산용지도매	51462
전망탑운영	88999	전산용지소매	52622
전문가단체	91120	전산용지제조	21291
전문가협회	91120	전산입력서비스	72310
전문강습소(피아노, 서예)	80992	전산학원	80911
전문경영자문서서비스	74222	전선관용커플링제조(전자석)	31992
전문과학기계장비임대	71290	전선관접속부속품도매	51896
전문기술교습소(운전 제외)	80929	전선관제조(강관)	27132
전문대학	80301	전선관제조(절연재료결합)	31993
전문대학원	80303	전선권선기제조	29399
전문디자인학원(그래픽, 패션 등)	80929	전선도매	51896
전문서적소매	52621	전선로공사(토목공사)	46311
전문수리(자동차)	92212	전선반송장치제조	32201
전문신문발행	22122	전선설치공사	46311
전문업무증개대행	75992	전선스크랩수집판매	51731
전문일간지발행	22122	전선시설공사도급	46312
전문학원(요리, 서예학원)-기술	80929	전선용도관제조(절연재료가결합된)	31993
전문학회	91120	전선용드럼보빈제조(목제)	20239
전복건조(어로활동과 분리된)	15124	전선용연결구류제조(절연재료가결합된)	31993
전복양식(해면)	05211	전선절단용기구제조(수공구)	28933
전복조제품제조	15122	전선제조(절연선)	31301
전복채취(연안)	05113	전선제조(접속자가부착된)	31303
전복포획(근해)	05112	전선피복가공	31301
전복포획(연안)	05113	전선피복장치기계제조	29399
전복포획(원양)	05111	전세서비스은행	60232
전분가공기계제조	29340	전세알선서비스(부동산)	70221
전분글루제조	24393	전송기제조(무선)	32202
전분기계제조	29340	전송량측정기제조	33213
전분도매	51201	전송로집선장치공사(공중통신용)	46321
전분류도매	51324	전송장치공사(토목공사)	46321
전분박제조	15321	전송장치도매	51893
전분소매	52219	전송장치제조(유선통신용기기)	32201
전분유도체제조	15321	전시대행서비스	75994
전분제조(옥수수, 감자, 고구마, 쌀, 밀 등)	15321	전시모형제조	36975
전분제품제조	15321	전시시설기획대행	75994
전분질접착제제조	24393	전시시설연출대행	75994
전사용지제조(원지)	21129	전시용모형제조	36975
전사인쇄	36974	전시용사진제작(촬영 및 처리)	74912
전사제판(인쇄용)	22221	전시용실물모형제조	36975
전사지제조(원지 제외)	21291	전시장운영(오락성)	88999
전사처리(유리, 도자기, 금속 제외)	36974	전시장임대	70112
전사처리제품제조	36974	전신기도매	51893

사 업 의 종 류	산업분류	사 업 의 종 류	산업분류
전신기제조(무선)	32202	전원기기제조(기기용)	31201
전신기제조(유선통신용)	32201	전원변압기제조	31102
전신모피제조	18201	전원장치도매	51896
전신서비스(무선)	64221	전원플러그제조(배선용)	31201
전신서비스(유선)	64219	전월세알선(부동산)	70221
전신신호장치도매	51893	전위계제조	33213
전신원피처리(머리달린)	18201	전위차계제조	33213
전신장치제조(유선)	32201	전자감광성지제조(원지)	21122
전신전화공사(건물)	46322	전자감지장치제조(센서)	32199
전신주제조(목재)	20102	전자개폐기도매	51896
전신중계교환장치제조(유선통신용)	32201	전자개폐기소매	52511
전압검사기제조	33213	전자개폐기제조	31201
전압계도매	51894	전자개폐형개폐기제조(전기장치)	31201
전압계제조	33213	전자건반악기제조	36923
전압기제조	31102	전자계입기제조	36943
전압변류기제조	31102	전자계입장운영	88911
전압변성기제조	31102	전자계량기도매	51894
전압보상용다이오드제조	32111	전자계산기도매	51892
전압자동조정기제조(산업처리용)	33220	전자계산기수리	92121
전압자동조정기제조(주거및상업환경용)	33216	전자계산기용액정디바이스제조	32196
전압전류측정기제조	33213	전자계산기입대	71220
전압조절용다이오드제조	32111	전자계산회로실험장치제조	33213
전압조절장치제조(전력방지방치)	31102	전자계수기제조	30029
전압조정기제조	31102	전자계측기도매	51894
전압측정기제조	33213	전자계측기제조	33213
전압콘크리트관제조(V.R관)	26326	전자공업계측기도매	51894
전열건조장치제조	29399	전자공업용화학원소제조	24399
전열기구제조	29511	전자공업용화학물질제조	24399
전열기소매(신품)	52511	전자공학연구	73104
전열기소매(중고품)	52702	전자관검사기제조	33213
전열기기제조(가정용 ; 이미용 제외)	29511	전자관도매	51896
전열기기제조(이·미용)	29512	전자관렌지니어링서비스	74329
전열기도매(가정용)	51430	전자관부품제조	32191
전열기소매	52511	전자관용물리브렌제품제조	32199
전열기제조(가정용)	29511	전자관용전자부품제조	32199
전열난방용구소매	52511	전자관용텅스텐제품제조	32199
전열등도매	51443	전자관유리벌브제조(2차유리)	26129
전열선제조(니켈크롬선)	27229	전자관유리제조(2차유리)	26129
전열장치제조(요로용)	29399	전자관유리제품제조	26129
전열저항체제조(카본 제외 ; 가정용)	29511	전자관응용계측기도매	51894
전열저항체제조(탄소흑연체)	31993	전자관응용계측기제조	33213
전열히터제조(가정용)	29511	전자관제조(라디오 및 텔레비전용)	32191
전염병연구소	73103	전자관조립용기계제조	29399
전염병원(병상수30~99)	85112	전자기개폐기제조	31201
전용소프트웨어프로그래밍서비스	72209	전자기기부품제조	32199
전용전기통신회선설비임대	64211	전자기기수리(산업용)	92123

사 업 의 종 류	산업분류	사 업 의 종 류	산업분류
전자기이용저항기부분품제조	32194	전자빔가공공작기계제조	29211
전자기분석기구제조	33213	전자빔응용가공공작기계제조	29211
전자기센서제조	32199	전자빔응용절삭기계제조	29211
전자기송출광측정기제조	33215	전자사전제조	30029
전자기시험기구제조	33213	전자상거래(소매 ; 유형재)	52811
전자기연구	73101	전자석도매	51896
전자기용도자기도매	51896	전자석리프팅헤드제조	31992
전자기용도자기제조	26213	전자석연결결합장치제조	31992
전자기용밸브제조(2차유리)	26129	전자석제조	31992
전자기용세라믹제품제조	26213	전자석클러치제조	31992
전자기용튜브제조(2차유리)	26129	전자센서제조	32199
전자기재료철강제조(순철, 원철, 바이메탈용)	27119	전자손목시계케이스제조	33402
전자기측정기구제조	33213	전자쇼핑몰운영(소매 ; 유형재)	52811
전자기타도매(악기)	51472	전자수첩도매	51892
전자기타소매(악기)	52512	전자수첩소매	52632
전자기타제조(악기)	36923	전자수첩제조	30029
전자녹화장치제조	32300	전자시계부품제조	33402
전자데이터교환서비스	64292	전자시계제조	33401
전자램프기구조립용기기제조	29399	전자시험분석기구제조	33213
전자램프조립기계제조(유리체의외)	29399	전자식TV튜너제조	32300
전자렌지도매	51430	전자식교통통제기기제조(막대식 제외)	31994
전자렌지소매	52511	전자식나트륨안정기제조	31104
전자렌지제조(가정용)	29511	전자식오락게임기도매	51473
전자모기향제조(향)	24311	전자식요법기제조	33112
전자밸브부품제조(금속재)	29130	전자식전화교환기제조(유선통신용)	32201
전자밸브제조(액체 및 기체조절용 ; 금속)	29130	전자식정밀저울제조	33219
전자변성기제조	31103	전자식진단용기기제조	33112
전자복권발행	88994	전자식혈액순환보조기제조	33112
전자복사기용지제조(재단, 절단물)	21291	전자신문발행	22121
전자복사기입대	71220	전자악기도매	51472
전자복사기제조	30021	전자악기소매	52512
전자복사용지제조(원지)	21122	전자악기수리	92392
전자부품도매	51896	전자악기제조	36923
전자부품절삭가공	28924	전자안정기제조(램프용)	31104
전자부품제조(녹음기)	32300	전자엔지니어링서비스	74329
전자부품제조(라디오)	32300	전자오락게임장비제조	36943
전자부품제조(마이크)	32300	전자오락실용게임기제조	36943
전자부품제조(비디오)	32300	전자오락실운영	88911
전자부품제조(스피커)	32300	전자오락장비소매	52643
전자부품제조(오디오)	32300	전자오르간교습소	80992
전자부품조립(TV)	32300	전자오르간도매	51472
전자부품조립(카스테레오)	32300	전자오르간소매	52512
전자분류계기도매	51894	전자오르간제조	36923
전자분석기구수리	92123	전자오실로그래프도매	51894
전자분석장치제조	33213	전자오실로그래프제조	33213
전자브레이크제조	31992	전자용개폐기제조	31201

사 업 의 종 류	산업분류	사 업 의 종 류	산업분류
전자용저항기제조	32194	전자축전기제조	32193
전자우편서비스(컴퓨터간)	64292	전자축정기기제조	33213
전자유도식로제조	29150	전자축정기수리	92123
전자유도식오븐제조	29150	전자축정장치제조	33213
전자유도자제조	31103	전자치료기도매	51894
전자유전식로제조	29150	전자치료기제조	33112
전자용융가공공작기계도매	51813	전자치료소	85192
전자용융가공공작기계제조	29211	전자침자장카드제조	32195
전자용융가공기기제조	29211	전자카드제조	32195
전자용융광택탐지장치제조	31999	전자코일제조(전자주파수 및 음성)	31103
전자용융금속절삭기계제조	29211	전자클러치판매(차량용 ; 도소매)	50202
전자용융기기제조(용접기)	29291	전자팩시밀리제조(유선통신용)	32201
전자용융용접기제조	29291	전자펄프제조(액체용)	29122
전자용융의료기계제조	33112	전자프린트판제조(PCB)	32192
전자용융절단기제조	29291	전자피아노제조	36923
전자용융측정기도매	51894	전자필름도매	51493
전자용융측정기제조	33213	전자필름제조(감광성)	24342
전자의료기기도매(가정용 제외)	51894	전자항법연구소	73109
전자작동형기기제조	33213	전자항온항습기제조	29172
전자저울제조	29191	전자현미경도매	51493
전자저항기부분품제조	32194	전자현미경제조(광학식)	33329
전자저항기제조	32194	전자현미경제조(비광학식)	33219
전자적데이터통신서비스	64292	전자현미경조립부품제조(광학식)	33329
전자접속자제조	32199	전자현미경조립부품제조(비광학식)	33219
전자제어식제동장치제조(자동차용)	34309	전자현악기제조	36923
전자제품도매(가정용)	51430	전자혈압계제조	33112
전자제품소매(신품 ; 가정용)	52511	전자회계기제조	30029
전자제품소매(중고품)	52702	전자회로시험기제조	33213
전자제품수리(가정용)	92310	전장품도매	51896
전자제품제조(TV모니터)	32300	전장품소매	52531
전자제품제조(라디오부품)	32300	전장품수리(자동차용)	92212
전자제품제조(무선호출기)	32202	전장품제조(내연기관용)	31911
전자제품제조(음향기기)	32300	전장화기제조(무기용)	29400
전자제품제조(카세트용)	32300	전쟁기념관	88221
전자제품제조(카스테레오)	32300	전쟁유적지관리	88222
전자조판	22221	전적지관리운영(전쟁유적지)	88222
전자주파수변환용전자코일제조	31103	전주공사(토목공사)	46311
전자집적회로부품제조	32112	전주약품처리	20103
전자집적회로자장카드제조	32195	전주용철물도매	51522
전자집적회로제조	32112	전주재도매(목재)	51511
전자척도매	51894	전주제조(콘크리트제품)	26326
전자척제조	31992	전지가위소매	52611
전자청음장치제조	33192	전지가위제조(원예용, 울타리절단용 등)	28933
전자초소형조립회로제조	32112	전지분유도매	51324
전자초소형집적회로제조	32112	전지분유제조	15201
전자총제조	32199	전지용탄소제품제조(전기용)	31993

사 업 의 종 류	산업분류	사 업 의 종 류	산업분류
전지제조(1차전지)	31401	전해콘덴서제조	32193
전지제조(축전지 ; 이차전지)	31402	전해판제조	31993
전차모형소매	52643	전해포제조(석면제)	26993
전차제조(무기)	29400	전혈검사서비스(병리검사)	85122
전철간판광고대리	74591	전호로제조	29150
전철기제조	35202	전호용접강판제조	27132
전철승차권제조(마그네틱)	32195	전호용접기제조	29291
전철운송서비스(도시내)	60211	전호용접봉제조	28999
전철제조	35201	전화공사(건물내부)	46322
전체가발제조	36972	전화교환기도매	51893
전축도매	51430	전화교환기부품제조(유선통신용)	32201
전축부품제조	32300	전화교환기용램프제조	31510
전축소매	52511	전화교환기용자동검사기제조	33213
전축용테크제조(오디오용)	32300	전화교환기입대	71290
전축용엠프셋트제조	32300	전화교환기제조(유선통신용)	32201
전축용튜너제조(오디오용)	32300	전화교환장치제조(유선통신용)	32201
전축제조	32300	전화기도매	51893
전통민속복제조	18130	전화기부품제조(유선통신용)	32201
전통박물관운영	88221	전화기소독서비스	75921
전통악기도매	51472	전화기소매	52514
전통악기소매	52512	전화기수리	92122
전통의복제조(민속의복)	18130	전화기입대	71309
전통한복소매	52412	전화기제조(무선)	32202
전투용품제조	36939	전화기제조(유선)	32201
전파계제조	33213	전화기청소서비스	75921
전파광고매체대리업	74591	전화녹음기제조	32300
전파매체광고대행	74510	전화당제조	15420
전파사(수리전문)	92310	전화마케팅서비스(마케팅대리)	75942
전파연구소	73104	전화방	93999
전파유도모형도매	51473	전화배선설치공사	46322
전파유도모형소매	52662	전화번호부출판	22110
전파측정기제조	33213	전화사업(별정통신)	64291
전파치료기입대	71290	전화서비스(무선)	64221
전표도매	51462	전화서비스(별정통신 ; 회선재판매)	64291
전표소매	52622	전화서비스(유선)	64219
전표제조	21291	전화선공사	46321
전표제작(제본)	22222	전화선도매	51893
전하결합소자	32111	전화선입대	64211
전해가성소다제조	24129	전화선제조(절연선 ; 광케이블 제외)	31301
전해봉제조	31993	전화설비공사(토목공사성격이아닌)	46322
전해용석면격막제조	26993	전화설치공사	46322
전해이산화망간제조	24129	전화소독기구도매	51894
전해장치제조(화학기계)	31999	전화소매(통신판매)	52812
전해철제조	27119	전화수동교환장치제조	32201
전해축전기제조	32193	전화시험기제조	33213
전해콘덴서도매	51896	전화용광케이블제조	31302

사 업 의 종 류	산업분류	사 업 의 종 류	산업분류
전화용선도매	51893	절연코드제조	31303
전화용케이블도매	51893	절연피복광섬유케이블제조	31302
전화용답기제조	32300	절연피복기제조	29399
전화용답서비스(사무지원)	75942	절연피복선제조(금속선)	31301
전화자동교환기부품제조(유선통신용)	32201	절열재제조(광물면제)	26993
전화자동교환장치제조(유선통신용)	32201	절임식품도매(과실 및 채소)	51329
전화자동응답서비스	64292	절임식품용기(목제)	20292
전화카드제조(마그네틱)	32195	절임식품제조(채소류)	15133
전화케이블공사(토목공사성격)	46321	절지기제조(인쇄용)	29393
전화케이블선제조(광섬유)	31302	절환방전관제조	32191
전화케이블선제조(광케이블 제외)	31301	절환스위치제조	31201
절(불교)	91911	점(보는)집	93992
절곡기제조(금속가공용)	29213	점검등기구제조(비전기식)	31521
절구통제조(목제)	20292	점결제제조(주물접합제)	24399
절단가공강재제조(구입철강재규격절단)	27191	점도계제조	33214
절단기제조(섬유산업용)	29359	점도질내화연와제조	26221
절단기제조(섬유소필트제조용)	29391	점도향상제제조	24399
절단용날제조(호환용)	28934	점등램프제조	31510
절단용칼제조	28931	점멸기제조	31201
절단종이도매	51462	점멸전구제조	31510
절단철강재제조(구입철강재규격절단)	27191	점성술가	93992
절목상자제조(포장 및 운반용)	20239	점술서비스(점술가)	93992
절삭가공(수수료 또는 계약)	28924	점액제제조	24399
절삭가공기계수리(제조와독립된)	92119	점용접용 로봇제조	29291
절삭공구도매	51813	점자도서관	88211
절삭기계제조(전자응용)	29211	점착섬유테이프제조(도포직물제)	17995
절삭유제조	23221	점착지제조(종이테이프포함)	21124
절연관제조	31993	점착테이프제조(종이제)	21124
절연광섬유케이블도매	51896	점착테이프제조(플라스틱제)	25292
절연광섬유케이블제조	31302	점토기와도매	51512
절연금속선도매	51896	점토기와제조(비내화)	26231
절연금속선제조(전기, 통신용)	31301	점토기와제조기계제조(주형 제외)	29332
절연금속케이블제조(전기, 통신용)	31301	점토도판제조(비내화)	26239
절연동축케이블제조(전기, 통신용)	31301	점토벽돌제조(비내화)	26231
절연부착물제조(도자제)	26213	점토분쇄처리(구입한점토)	26992
절연선제조(금속선 ; 전기, 통신용)	31301	점토사채취	12123
절연용물품제조(플라스틱제)	25240	점토시멘트제조	26311
절연유제조	23221	점토요업제품제조(비내화)	26232
절연재료피복기제조	29399	점토제전기절연물제조	26213
절연재제조(석면 및 암면제)	26993	점토제품도매	51512
절연제품제조(도자제)	26213	점토질도가니제조	26229
절연제품제조(암면 및 암면제)	26993	점토채취	12112
절연체제조	31993	점토타일제조(비내화)	26232
절연케이블도매	51896	점토파이프제조(비내화)	26239
절연케이블제조(금속선 ; 전기, 통신용)	31301	점토판석제조(비내화)	26231
절연코드세트제조	31303	점판암채굴분쇄	12122

사 업 의 종 류	산업분류	사 업 의 종 류	산업분류
접판압채취	12121	접착테이프제조(섬유)	17995
접퍼류도매	51413	접착테이프제조(종이제)	21124
접퍼제조	18142	접착테이프제조(플라스틱제)	25292
접포임대	70112	접착필름제조	24393
접화개폐기결선장치제조	31201	접착필름제조(플라스틱제)	25292
접화개폐기용도자기제조	26213	접촉기제조(전기개폐기)	31201
접화개폐기제조	31201	접합강관제조	27132
접화기제조	24394	접합유리제조(구입한판유리가공)	26122
접화용와이어링세트제조	31911	젓가락도매(일회용 제외)	51442
접화용자석발전기제조	31911	젓가락소매	52532
접화장치제조(내연기관용)	31911	젓가락제조(금속제)	28931
접화코일제조(내연기관용)	31911	젓가락제조(목제)	20292
접화플러그도매(자동차용, 신품)	50202	젓가락제조(플라스틱제)	25299
접화플러그소매(자동차용, 신품)	50202	젓갈류도매(염장 등 단순가공품포함)	51313
접화플러그용도자기제조	26213	젓갈류도매(조미가공)	51322
접화플러그제조(내연기관용)	31911	젓갈류제조(조제품 제외)	15124
접화플러그판매(차량용신품)	50202	젓갈소매	52213
접골서비스(유사의료)	85192	젓꼭지제조(고무제)	25192
접속장치제조(배전용)	31201	젓생산(젓소사육)	01211
접속합제조(전기용)	31201	젓소도매	51205
접수료목생산(임업용 제외)	01123	젓소사료소매	52211
접시건조기도매	51430	젓소사육	01211
접시닦이포제조	17919	젓소용사료제조	15330
접시도매	51442	젓소정액생산	01211
접시세척기제조(가정용)	29519	젓소종축장운영	01211
접시세척기제조(산업 및 상업용)	29199	젓소증개	51101
접시소매	52532	젓양사육	01291
접시제조(도자제 ; 유리제 제외)	26211	정강이보호대제조(직물제)	17919
접시제조(목제)	20292	정경기제조(섬유산업용)	29359
접시제조(종이제)	21213	정경호부기제조(섬유산업용)	29359
접시포제조(직물제품)	17919	정골요법사	85192
접음기제조(금속가공기계)	29213	정구라켓용줄제조(가죽제)	19290
접음기제조(직물용)	29352	정구용튜브제조(가죽제)	19290
접착성분 유도체제조	24393	정구장운영(경기장 제외)	88399
접착성피복재제조(의료용품)	24230	정기간행물대여	71302
접착제도매(가정용)	51499	정기간행물도매	51463
접착제제조(본드, 아교 등)	24393	정기간행물발행	22122
접착제제조(살균한 봉합용)	24230	정기간행물소매	52621
접착지도매	51462	정기간행물임대	71302
접착지절단품제조	21291	정기간행물제조(광고간행물 제외)	22122
접착지제조(원단상)	21124	정기간행물출판사	22122
접착지제조(원지 제외)	21291	정기관광버스운영(관광지내)	60219
접착지판지제조(원단상)	21124	정기광고간행물발행	22123
접착직물테이프제조	17995	정기광고간행물출판	22123
접착테이프도매(사무용)	51462	정기광고지발행	22123
접착테이프소매	52622	정기광고지출판	22123

사 업 의 종 류	산업분류	사 업 의 종 류	산업분류
정기권판매대리업	63390	정밀기기소매	52635
정기노선관광버스운송업(도시간)	60219	정밀기기수리	92123
정기노선도로화물운송업	60311	정밀선철주물주조	27311
정기노선여객버스운행(시외버스)	60220	정밀저울제조	33219
정기노선일반버스운송업(도시간)	60220	정밀주물제조(강주물 ; 주철관 제외)	27312
정기도로화물운송(5톤이상:개별화물자동차 제외)	60311	정밀주물제조(선철 ; 주철관 제외)	27311
정기상업지발행	22123	정밀측정기제조(제도 및 설계용 ; 수지식)	33212
정기상업지출판	22123	정밀합금강주물주조	27312
정기순환여객운송업(관광구역내)	60219	정밀합금철주물주조	27311
정기순회미니버스운영	60212	정박서비스	63922
정기항공여객운송	62100	정박설비임대(승무원없이)	88929
정기항공운송(여객 및 화물)	62100	정반제조(설계용구)	33212
정기항공화물운송	62100	정보공학연구	73104
정기화물운송(5톤이상:개별화물자동차 제외)	60311	정보망설비공사	46321
정당(정치단체)	91920	정보목록부출판(서적)	22110
정당지부	91920	정보산업고등학교	80221
정돈모제품제조	36995	정보설비공사(정보망 제외)	46322
정련(금, 은, 백금 등 귀금속)	27219	정보전송서비스(컴퓨터간)	64292
정련(물리브랜, 마크네사이트, 지르코늄)	27219	정보제공(온라인)	72400
정련(수은, 망간, 크롬, 텅스텐)	27219	정보제공서비스(온라인)	72400
정련(아연)	27213	정보처리	72310
정련(알루미늄)	27212	정보통신공무원교육원	80912
정련(연 ; 납)	27213	정보통신망관리운영(컴퓨터간)	64292
정련(주석, 니켈, 안티모니)	27219	정보통신부	76224
정련동제조	27211	정보통신부전산관리소	76224
정류(精溜)기제조(증기관련장치)	29176	정보통신부조달사무소	76224
정류관제조	32191	정보통신설비공사(건물)	46322
정류기기제조	31109	정보통신설비유지보수공사공사	46322
정류기도매	51896	정부건물청사관리	76120
정류기제조(직류변환장치)	31109	정부구내식당	55215
정류소자제조	32111	정부기관일반보조행정	76120
정류용다이오드제조	32111	정부기록고문서보관사무	76120
정류자제조(직류변환장치)	31109	정부기록보존소	76120
정류장관리사무소(여객자동차)	63912	정부양곡농산물보관업	63203
정류장시설운영(여객자동차)	63912	정부인사관리행정	76120
정류장운영(여객자동차)	63912	정부인사행정관리업	76120
정류장치제조(직류변환장치)	31109	정부재산관리업	76120
정류탑제조(증류탑)	29176	정부전자계산소	76120
정맥기제조	29340	정부종합행정	76112
정면가공품중개	51109	정부청사관리서비스	76120
정면제조	17102	정부청사수급관리소	76120
정면중개	51109	정부합동민원실	76120
정미기제조(양곡)	29340	정소면제조(소면포함)	17102
정미생산	15311	정손잡이제조(목제)	20291
정미소운영	15311	정수기도매(비전기식)	51449
정밀강주물주조	27312		

사 업 의 종 류	산업분류	사 업 의 종 류	산업분류
정수기방문판매	52893	정유테르펜계부산물제조	24392
정수기소매	52539	정유테르펜계화합물제조	24392
정수기제조(전기이온식 제외)	29175	정유혼합물제조	24392
정수기제조(전기이온식)	31999	정육점(소매)	52212
정수장	41010	정육점용칼제조	28931
정수장설비공사	45125	정인모제조(가공)	36972
정수장여과기제조	29175	정장류도매	51413
정수통제조	36999	정장복제조(남자용)	18111
정신간호조무사양성소	80929	정장복제조(여자용)	18112
정신과의원	85121	정장용샌들제조	19301
정신물리연구	73101	정장의류소매(남녀용)	52413
정신박약자교육기관	80410	정장제조(남자용)	18111
정신병원(병상수30~99)	85112	정장제조(여자용)	18112
정신의학연구	73103	정장화소매	52420
정신장애인비수용복지시설	86299	정장화제조	19301
정신장애자직업재활서비스	86291	정전기제거용용장치제조(ACDC)	31999
정신지체아동보호시설(수용시설)	86122	정제당제조	15420
정신지체인수용복지시설(수용)	86122	정제동제조	27211
정신질환자요양시설(수용시설)	86122	정제동합금제조	27211
정어리냉동(어로활동과 분리된)	15123	정제상스피루리나제조	15454
정어리유지제조(정제안된)	15141	정제상클로렐라제조	15454
정어리제조(청어류통조림)	15122	정제설탕제조	15420
정어리통조림제조	15122	정제소금제조	24391
정어리포획(근해)	05112	정제연제조	27213
정어리포획(연안)	05113	정제염제조	24391
정어리포획(원양)	05111	정제유제조(동식물성 정제유)	15143
정원개발공사(토목공사)	45126	정제유제조(원유 ; 석유 등)	23210
정원관리대리	01410	정제의약품제품제조	24221
정원관리사(가정에 고용된)	95000	정제인삼제조	15495
정원석도매	51599	정제조(수공구)	28933
정원설계	74312	정제조(의약품 ; 사람용)	24221
정원수관리	01410	정제조미료제조	15453
정원수도매	51204	정제포도당제조	15322
정원수소매	52691	정제황제조	24129
정원수식재(관리)	01410	정종제조	15522
정원수재배(노지재배)	01122	정지기제조(건설 및 광업용)	29331
정원수재배(시설재배)	01152	정지형변환기제조(컨버터)	31109
정원용기계도매	51811	정지화상비데오카메라제조	32300
정원용기계장비제조	29310	정착액제조(회화용)	36960
정원용수목소매	52691	정착제제조(사진용)	24342
정원조성공사	45126	정책정보조사	75911
정유농축물제조	24392	정치단체	91920
정유선박운송(외국항간)	61112	정치망제조(끈, 코디지, 로프제품)	17932
정유수성증류액제조	24392	정치연구(비상업적)	73209
정유용액제조	24392	정치인후원단체	91920
정유제조(방향성물질)	24392	정치자문	74221

사 업 의 종 류	산업분류	사 업 의 종 류	산업분류
정치학연구	73209	제동장치부품제조	34309
정치후원단체(청년단체 등)	91920	제동장치제조(자동차용)	34309
정타기제조(동력식수지공구)	29292	제동소매(전기식)	52531
정타기제조(목제상자용)	29299	제동수리	92310
정향가루제조	15451	제련(금, 은, 백금 등 귀금속)	27219
정향재배(노지재배)	01132	제련(동제품)	27211
정향재배(시설재배)	01159	제련(몰리브덴, 마크네사이트, 지르코늄)	27219
정형스티로폼제품제조	25291	제련(수은, 망간, 크롬, 텅스텐)	27219
정형외과용기구소매	52312	제련(알루미늄)	27212
정형외과용기기부품제조	33192	제련(연 및 아연)	27213
정형외과용기기소매(가정용)	52312	제련(주석, 니켈, 안티모니)	27219
정형외과용기기제조	33192	제리제조(과실)	15132
정형외과용신발제조	33192	제리제조용균질화분말제조	15493
정형외과용품도매(의족, 의수, 의치 등)	51451	제면가공	17999
정형외과용품제조	33192	제무기제조(자전거 및 자동차용 제외)	31999
정화제제조(폐수 및 분뇨처리용)	24399	제무기제조(차량용)	31912
정화조공사	46201	제방공사	45123
정화조제조(플라스틱)	25222	제분기제조(인쇄용)	29393
정화조청소	90121	제분기도매	51899
정화조청소서비스	90121	제분기제조	29393
제1차유리제조(판유리 제외)	26112	제분서비스(채책업)	22222
제4암모늄염제조	24211	제분용기계장비도매	51819
제강	27111	제분용기계제조	29393
제강용선철제조	27111	제분용재봉기제조	29393
제강제조	27111	제분활동	22222
제강활동	27111	제분가공(임가공포함)	15312
제과도매	51323	제분기제조	29340
제과용 가루반죽제조	15313	제분도매	51201
제과용 반죽제조	15313	제분소운영	15312
제과용 혼합분말제조	15313	제분업용기계제조	29340
제과점(접객시설 갖춘)	55241	제빙기제조	29171
제과점(접객시설 없는)	15411	제빙서비스	90300
제네바제조(알루미늄)	15519	제빙작업	90300
제도기구도매	51894	제빵고등학교	80229
제도기구제조	33212	제빵기계도매	51899
제도기기도매	51894	제빵용기계제조	29340
제도기도매	51894	제빵용오븐제조(가정용)	29519
제도기제조	33212	제빵용오븐제조(비전기식; 산업용)	29340
제도서비스	74492	제빵용오븐제조(전기식)	29150
제도용구제조	33212	제빵용이스트제조	15454
제도용기구제조	33212	제빵용첨가물제조	15454
제도용원지제조	21122	제빵용효모제조(이스트)	15454
제도용잉크제조(인쇄용 제외)	24399	제빵점(접객시설 없는)	15411
제도용플로터제조	33212	제빵활성효모제조	15454
제동기제조(철도용; 수동브레이크)	35202	제빵효모제조	15454
제동장치부품제조	34309	제사용분양제조	24334

사 업 의 종 류	산업분류	사 업 의 종 류	산업분류
제사활동	17101	제판활동(인쇄용)	22221
제상기제조(자전거 및 자동차용 제외)	31999	제표활동(컴퓨터)	72310
제상기제조(차량용)	31912	제품검사대리	75991
제설서비스	90300	제품검사서비스(기술적검사)	74412
제설차제조	34122	제품견본배부대리	74599
제송기제조(새끼틀)	29310	제품결합분석서비스	74412
제약용빈캡슐제조(전분제)	15413	제품기술검사서비스	74412
제약학연구	73103	제품디자인서비스(패션디자인 제외)	74602
제어반제조(전기용; 수차제어식)	31202	제품디자인자문서비스(패션디자인 제외)	74602
제어용기계장비임대	71290	제품부조화검사기제조	33214
제어용케이블제조(금속선; 전기, 통신용)	31301	제품수송선운항(외국항간)	61112
제작예약서비스	87342	제품역량계제조	33214
제재목도매	51511	제품충전서비스	75930
제재목제조	20101	제품포장대행	75930
제제염제조	24391	제품포장용도기용기제조	26213
제제학연구	73103	제품포장활동	75930
제조공장설비설치공사	45125	젤라틴유도체제조	24393
제조설비설치공사(플랜트)	45125	젤라틴장식품제조(비경화)	36973
제조자단체	91110	젤라틴제조(아교포함)	24393
제주개발건설사무소	76223	젤라틴제캡슐제조(의약품포함)	24393
제주경마장운영	88313	젤라틴캡슐제조	24393
제주국도유지건설사무소	76223	조각(예술작품창작)	87332
제지산업용기계장비도매	51819	조각가	87332
제지용기계제조	29391	조각건구제조(목재; 문 및 창틀 제외)	20229
제지용직물제조	17999	조각기제조(금속공작기계)	29212
제지용펠프기계제조	29391	조각용기계제조(비금속용)	29299
제지용펠프제조	21110	조각용재료가공품제조	36973
제지용펠프제품제조	21299	조각용재료제조(동식물성)	36973
제지용펠트제조	17999	조각용커터제조(금속조각용기계)	29212
제지펠트제조(목재펠트)	21110	조각제판인쇄	22219
제책서비스	22222	조각제품제조(모조장식용)	36973
제책용기계제조	29393	조각칼도매(문구용 제외)	51522
제책용재봉기제조	29393	조각칼도매(문구용)	51462
제책재봉기제조	29393	조각칼소매(문구용 제외)	52611
제책활동	22222	조각칼소매(문구용)	52622
제철소	27111	조각칼제조	28931
제철제조	27111	조각판유리제조	26122
제초기제조(농업용)	29310	조각품소매(예술품)	52661
제초제도매	51723	조각품제조(모조장식용)	36973
제초제제조	24312	조각품제조(목재; 예술품 제외)	20293
제침기제조(스테플링기)	28999	조강시멘트제조	26311
제트분사기제조	29194	조강제조	27111
제트연료유제조	23210	조개껍질제단추제조	36993
제판서비스(인쇄용)	22221	조개류통조림제조	15122
제판용기계제조(인쇄용)	29393	조개채취(내수면)	05120
제판용롤러제조	36995	조개탄생산	10119

사 업 의 종 류	산업분류	사 업 의 종 류	산업분류
조경감리서비스	74312	조류보호지관리운영	88232
조경계획가	74312	조류부화(닭 제외)	01239
조경공사(토목)	45126	조류사육(닭 제외)	01239
조경관련엔지니어링서비스	74321	조류유인용구제조	36933
조경관리	01410	조류판매(관상용)	52692
조경상담서비스	74312	조류포획(야생조류)	01500
조경설계서비스(시공 제외)	74312	조리가공식품중개	51102
조경수도매	51204	조리가열기기도매(가정용 ; 비전기식)	51442
조경수소매	52691	조리곡물제조(날알상)	15319
조경수식재서비스	01410	조리기구제조(금속제)	28993
조경시설물공사	45126	조리기구제조(도자기제)	26211
조경시설물설치공사	46119	조리기구제조(비전기식:가정용 스토브 등)	29520
조경식재(시공 제외)	01410	조리기구제조(전기식:가정용 토스터기 등)	29511
조경연못공사	45126	조리대제조(금속제)	36191
조경용시설물설치공사	45126	조리대제조(목제)	36121
조경용연못건설	45126	조리사알선	75122
조경용인공호수(굴착)건설	45126	조리용가스렌지제조	29520
조경용파종서비스	01410	조리용금속제품제조(수동식 ; 주방용)	28993
조경학연구	73102	조리용기기제조(전기식 ; 가정용)	29511
조계종(불교)	91911	조리용열장치제조(비전기식 ; 가정용)	29520
조광기제조(조명조정장치)	31201	조리용열장치제조(전기식 ; 가정용)	29511
조기(굴비)건제품생산	15124	조리용칼도매	51442
조기건조제품생산	15124	조리용칼소매	52532
조기냉동(어로활동과 분리된)	15123	조리용칼제조	28931
조기염장품제조	15124	조리용품제조(유리제)	26191
조끼류제조(가죽제)	18143	조리판제조(전기식 ; 가정용)	29511
조끼 제조(천연모피제)	18202	조리학원	80929
조끼편조	17321	조림활동(수수료 또는 계약)	02030
조난선예인업(수상운수서비스)	63929	조립가스킷제조(금속 및 유리제)	29199
조달업무(공공행정)	76120	조립건구제조(플라스틱제)	25229
조달행정	76120	조립구조재도매	51599
조도계용센서제조	32199	조립구조재소매	52619
조도계제조	33214	조립구조재제조(콘크리트제)	26326
조란건조품제조	15499	조립금속제품수리(제조와 독립된)	92119
조란껍질 제거제품생산	15499	조립된샤시프레임제조	34302
조란도매	51319	조립된철도궤도제조	28999
조란분류기제조	29310	조립모형소매(장난감)	52643
조란생산(계란 제외)	01239	조립목제품제조(장난감)	36942
조란생산(계란)	01231	조립보도판제조(금속제)	28119
조란선별기제조	29310	조립부분품제조	35114
조란세정기제조	29310	조립세트제조(장난감)	36942
조란소매	52219	조립식건물건설(주거용)	45211
조력발전	40110	조립식건물목제품제조(문 및 창틀 제외)	20229
조류고기도매	51312	조립식건물부분품제조(금속제)	28119
조류고기소매	52212	조립식건물부분품제조(목제:문및창틀 제외)	20229
조류도매	51205	조립식건물세트도매	51599

사 업 의 종 류	산업분류	사 업 의 종 류	산업분류
조립식건물세트제조(금속제)	28119	조면기제조(섬유산업용)	29359
조립식건물용목제품제조(문및창틀 제외)	20229	조면제조(목화씨 및 불순물제거)	17102
조립식건물용조립세트제조(철강제)	28119	조면증개서비스	51101
조립식건물이전공사	46129	조명감시제어반제조	31202
조립식건물제조(금속제)	28119	조명공학서비스	74329
조립식건물제조(목제품)	20229	조명광고판제조	31522
조립식건축구조체제조(콘크리트제)	26326	조명기구도매	51443
조립식건축물도매	51599	조명기구소매	52531
조립식건축물제조(철제)	28119	조명기구용유리제품제조	26129
조립식건축자재소매	52619	조명기구제조(전기장치)	31521
조립식건축자재제조(콘크리트제)	26326	조명기구용유리제조(2차가공)	26129
조립식건축재료도매	51599	조명내임플레이트제조(네온사인)	31522
조립식건축재료제조(금속제)	28119	조명등절전기제조	31521
조립식건축재료제조(목제:문및창틀 제외)	20229	조명등제조(비전기식)	31521
조립식구조체제조(콘크리트)	26326	조명부착물제조	31521
조립식기제조(목제)	20292	조명선제조	35119
조립식목제건물제조(문 및 창틀 제외)	20229	조명설비공사(건물)	46312
조립식벽돌도매	51512	조명세트제조(크리스마스장식용)	31522
조립식벽면부착공사	46126	조명시설공사(건물)	46312
조립식벽면설치공사	46126	조명시설공사(전문건설)	46311
조립식완구제조	36942	조명시설공사(토목)	45126
조립식주거용주택건설	45211	조명용간판제조(네온사인)	31522
조립식주택용금속제품제조	28119	조명용기구제조(차량용)	31912
조립식주택용패널제조(목제)	20229	조명용내임플레이트제조(광고용)	31522
조립식창고재료판매	51599	조명용내임플레이트제조(플라스틱제)	25240
조립식화장실도매	51599	조명용품소매	52531
조립완구도매	51473	조명용사인제조(광고판)	31522
조립완구소매	52643	조명용사인제조(전구)	31510
조립완구제조(비송용)	36942	조명장치도매	51443
조립용건설자재소매	52619	조명장치설치공사(전문건설)	46312
조립용로봇제조(어셈블리)	29395	조명장치설치공사(토목)	46312
조립용블록제조(장난감)	36942	조명장치설치운영	87349
조립용앵글제조(금속제 ; 건물부착용)	28112	조명장치소매	52531
조립용완구세트제조	36942	조명장치제조(일반용)	31521
조립용키트제조	36942	조명장치제조(장식용)	31522
조립용합판가공품제조(건축용)	20229	조명장치제조(차량 및 자전거용)	31912
조립주택건축공사	45211	조명탄제조	24394
조립주택건축재료제조(목제:문및창틀 제외)	20229	조물바스켓제품제조	20242
조립주택용금속제품제조	28119	조물세공업용기계제조	20242
조립주택용부품제조(목제:문및창틀 제외)	20229	조물용기계제조	20242
조립주택용철골세트제조	28119	조물재료물품제조(바구니, 밧, 돛자리 등)	20242
조립주택재료제조(금속제)	28119	조물재료작물재배(노지재배)	01140
조립주택재료제조(목제:문및창틀 제외)	20229	조물제품도매	51592
조립패널제조(차량용)	34302	조물제품소매	52539
조립회로제조(초소형)	32112	조물제품제조(밧, 바구니, 핸드백 등)	20242
조면기계제조	29359	조미고기제품가공	15119

사 업 의 종 류	산업분류	사 업 의 종 류	산업분류
조미구운김제조	15125	조정경기장운영	88399
조미료도매	51329	조정식축전기제조	32193
조미료용기제조(유리제)	26191	조정용품제조	36939
조미료제조(식초)	15453	조정장시설공사	45129
조미료제조(정제 및 발효)	15453	조정장운영	88399
조미료제조(천연 및 혼합조미료)	15451	조제가공식품도매	51321
조미료제조(합성조미료)	15453	조제건강식품제조(1회용포장)	15497
조미료제조(향미추출물)	15454	조제겨자제조	15451
조미어류제조(조제품)	15122	조제경화유제조(정제 및 가공유)	15143
조미오징어제조(조제품)	15122	조제계면활성제제조	24331
조미용된장제조	15452	조제균질화식품제조(유아용)	15493
조미젓갈류제조(조제품)	15122	조제그립물감제조(요업용)	24322
조미조제식품도매	51329	조제글루제조	24393
조미조제식품소매	52219	조제단미사료제조	15330
조미해조류제조	15125	조제도자원료제조	26219
조미향신료도매	51329	조제동물사료제조	15330
조발기제조(비전기식)	28931	조제드라이어(폐인트건조제)제조	24321
조발용칼제조	28931	조제라드제조(정제 및 가공유)	15143
조방기제조(섬유산업용)	29359	조제무기안료제조	24132
조사기제조	29359	조제배양제제조(미생물용)	24399
조사등제조(비전기식)	31521	조제베이킹파우더제조	15454
조사선건조(강선)	35111	조제보조사료제조	15330
조사측량서비스	74491	조제분유제조(우유기저 ; 이유식포함)	15201
조산사(독립된)	85191	조제사료제조	15330
조산소(병원소속아닌)	85191	조제세계제조	24332
조산원(병원소속아닌)	85191	조제수프제조(육류, 어류, 과일, 채소)	15493
조상제조(예술품 제외)	20293	조제시약제조(의료용)	24230
조상제조(콘크리트제)	26329	조제시약제조(진단, 실험용:의료용 제외)	24399
조선공학연구	73104	조제식품료제조(균질화한 것)	15493
조선생명보험(대리점 제외)	66010	조제식용유지제조(정제 및 가공유)	15143
조선전문기술제공서비스	74329	조제식용지방제조(정제 및 가공유)	15143
조수모사제조	17103	조제식용해초류제조	15125
조수모제조	17103	조제식품도매	51329
조수모직물직조	17203	조제식품화한백삼제품류제조	15495
조원용수목재배(노지재배)	01122	조제식품화한홍삼제품류제조	15495
조원용풀재배(노지재배)	01122	조제안료제조(요업용 제외)	24132
조원용풀재배(시설재배)	01152	조제안료제조(요업용)	24322
조유제조(식물성)	15142	조제연마분제조	24334
조유제조(원유정제처리)	23210	조제연마페이스트제조	24334
조율사(피아노·오르간)	92392	조제왁스제조	24334
조음적제조(악기)	36929	조제유기과산화물제조	24399
조인트판매(차량용신품)	50202	조제유백제제조(요업용)	24322
조재배	01110	조제유압전동액제조	24399
조적공사	46126	조제유연제제조	24132
조적용비내화타일제조	26231	조제유제조(정제 및 가공유)	15143
조정경기장공사	45129	조제윤활유제조(석유성분70%미만)	24399

사 업 의 종 류	산업분류	사 업 의 종 류	산업분류
조제유탄제제조	24399	종교행정사무	76212
조제절삭유제조	24399	중국제조(누룩, 곡자포함)	15454
조제절삭제제조	24399	종균(버섯)생산	01123
조제접결제제조(주물주형용 또는 코어용)	24399	종금사	65929
조제접착제제조	24393	종금장운영(닭 제외)	01239
조제조미료제조(합성조미료 제외)	15451	종돈사육	01220
조제착색제제조(유리산업용)	24322	종돈수정서비스	01430
조제첨가제제조(시멘트, 모르타르용)	24399	종묘관리소	88222
조제청정제제조	24332	종묘도매(농산)	51202
조제커피대용품제조(커피함유)	15491	종묘배양(수산동식물)	05213
조제토사석제조(토질개량용)	24149	종묘생산(인업용 제외)	01123
조제폭약제조	24394	종묘중개	51101
조제향료제조	24392	종묘학연구	73102
조제효소제조	24119	종우사육(젓소)	01211
조종사훈련용항공기임대(조종사말린)	62200	종우사육(한우, 육우)	01212
조주정제조	15511	종유도매	51202
조직검사서비스(병리검사)	85122	종이가공기제조	29391
조직관리자문서비스	74222	종이가방도매(포장지포함)	51461
조직배양기제조(미생물 및 생물세포)	33199	종이가방제조(쇼팩포함)	21212
호텔가공품제조(장신용)	36972	종이그릇제조	21213
조판기제조(인쇄용)	29393	종이도매(원지)	51739
조판서비스(인쇄용)	22221	종이도시락제조	21213
조판제조(목제)	22221	종이도포제조	29391
조판활동(인쇄용)	22221	종이라벨제조	21299
조폐공사(지폐발행)	22190	종이류폐품수집판매(폐기물처리업체 제외)	51731
조합(노동자)	91200	종이백제조기제조	29391
조합(산업단체)	91110	종이벽지제조	21293
조합기제조(방적용)	29359	종이봉지제조(포장용)	21212
조합페인트도매	51591	종이봉투제조(문구용품)	21291
조합향료제조(인체용 제외)	24334	종이사제조	17109
조향장치제조(자동차용)	34309	종이산업용기계장비도매	51819
조형용페이스트제조	24399	종이산업용기계제조	29391
조화도매	51473	종이상자제조(골판지제조)	21211
조화소매	52662	종이상자제조(식품포장용)	21213
조화제조	36973	종이생리대제조	21292
족발제조(훈제 ; 가공포장)	15119	종이수저제조	21213
족발집(음식집)	55211	종이시험기제조	33214
족보도서관	88211	종이실패제조(판지제)	21299
족자제조	36974	종이완성가공기제조	29391
졸업앨범제작	74911	종이용기제조(식품포장용)	21213
종계사육	01231	종이원지도매	51739
종광제조(섬유산업용)	29359	종이원지제조(인쇄 및 필기용)	21122
종교서적소매	52621	종이재생재료가공처리(분쇄처리)	37200
종교용건물건설(교회, 사찰 등)	45221	종이쟁반제조	21213
종교유적지관리	88222	종이접시제조	21213
종교의식복제조	18149	종이제 조화제조	36973

사 업 의 종 류	산업분류	사 업 의 종 류	산업분류
종이제도시락도매	51461	종합유선방송	87222
종이제손수건제조	21292	종합유원지(에버랜드 등)	88992
종이제접시도매	51461	종합정보통신서비스(유선 ; 시설소유)	64219
종이제조(신문용지)	21121	종합정보통신서비스(통신시설임차)	64291
종이제조기제조	29391	종합포인트소매	52619
종이제품도매(위생용)	51461	좌석벨트제조(섬유제)	17919
종이제품제조(문구용)	21291	죄수차량제조(철도차량)	35201
종이제품제조(위생용)	21292	주간뉴스발행	22122
종이제품제조기제조	29391	주간뉴스지발행	22122
종이주형제품제조기제조	29391	주간신문발행	22122
종이직물직조	17209	주간지도매	51463
종이축전기제조	32193	주간지발행	22122
종이컵도매	51461	주간지배달판매	52892
종이컵제조	21213	주간지출판	22122
종이타월도매	51461	주강제조	27111
종이타월제조	21292	주거용건물건설(아파트)	45212
종이포대제조	21212	주거용건물분양(직접건설 제외)	70121
종이포대제조기제조	29391	주거용건물임대	70111
종이포장용기제조(식품포장용기)	21213	주거용건물임대중개서비스	70221
종이플레이트제조	21213	주거용건물중개서비스	70221
종이필터제조	21299	주거용부동산관리서비스	70211
종자도매	51202	주거용청소차제조(특장)	34201
종자류생산(임업용 제외)	01123	주거환경자동조정장치제조	33216
종자생산(산림수 ; 임업용)	02011	주걱제조(금속제)	28931
종자생산(화초 · 과수 · 채소작물)	01123	주걱제조(목제)	20292
종자세정기제조	29310	주걱제조(플라스틱제)	25299
종자시험검사서비스	74411	주공아파트임대	70111
종제조(비전식식 ; 금속제)	28999	주기억장치제조(RAM 및 ROM)	30012
종축장운영(돼지)	01220	주단소매(한복지)	52419
종편직기제조(섬유산업용)	29359	주단조용금형제조	29394
종합고등학교	80212	주류도매	51331
종합금융	65929	주류백화점	52221
종합금융서비스	65929	주류보관창고운영	63209
종합대학(4년제 대학)	80302	주류소매	52221
종합무대장치조립(설치공사)	46202	주류제조용알콜제조	15511
종합무역도매(자기계정상품)	51910	주류중개	51102
종합무역상사(자기계정상품)	51910	주류창고운영(보관서비스)	63209
종합무역중개	51103	주류회사영업소(도매)	51331
종합병원(병상수 100이상)	85111	주름처리강재제조(구입강재)	27191
종합상사(자기계정상품)	51910	주머니칼제조(포켓야외용)	28931
종합상품도매중개	51103	주문장제조	21291
종합상품무역중개	51103	주물사형성형기제조	29332
종합상품연쇄화사업(도매)	51910	주물사형조괴기제조	29332
종합상품임대(개인 및 가정용)	71309	주물사형형입기제조	29332
종합상품중개	51103	주물용사형성형기제조	29332
종합운동시설운영(경기장 제외)	88395	주물용선철제조	27111

사 업 의 종 류	산업분류	사 업 의 종 류	산업분류
주물용성형기제조	29320	주사바늘관제조	33199
주물용조괴기제조	29320	주사바늘제조	33199
주물제품제조(강재 및 합금강재)	27312	주사액도매	51451
주물제품제조(동)	27322	주사약제조(사람용)	24221
주물제품제조(선철; 주철관 제외)	27311	주사위게임장운영(도박)	88994
주물제품제조(알루미늄)	27321	주사제의약품제조	24221
주물철강관제조	27131	주사제제조(의약품, 사람용)	24221
주물철강제품제조(선철; 주철관 제외)	27311	주사침용홀더제조	33199
주발소매	52532	주사침제조	33199
주방가구무역	51441	주산강습소	80919
주방가구소매	52520	주산학원	80919
주방가구소매(중고품)	52701	주상변압기제조	31102
주방가구제조(금속제)	36191	주상복합건물상가임대	70112
주방가구제조(목제)	36121	주식관련결구류제조	27229
주방기구도매(비전기식)	51442	주식관제조	27229
주방기기제조(가스·석유기기)	29520	주석광석채굴	11209
주방기기제조(금속제; 수동식)	28993	주석광업	11209
주방린넨제조	17911	주석피제조	27219
주방용가구도매	51441	주석대제조	27229
주방용가구세트제조(목제)	36121	주석도금철강제품제조(철강구입가공)	27191
주방용가구소매	52520	주석류제조	27229
주방용그릇소매	52532	주석박제조	27229
주방용도자기제조	26211	주석봉제조	27229
주방용목제기구제조	20292	주석선제조	27229
주방용목제품제조	20292	주석쉬트제조	27229
주방용설비도매	51442	주석압연제품제조	27229
주방용세제도매	51453	주석압출제품제조	27229
주방용식품가공기기제조(수동식)	28993	주석정광생산	11209
주방용쓰레기처리기제조(전동기부착)	29519	주석정련	27219
주방용유리제품제조	26191	주석제관연결구류제조	27229
주방용전열장치제조(전기식; 가정용)	29511	주석제관제조	27229
주방용접착테이프제조(플라스틱제)	25292	주석제련	27219
주방용케비닛제조(목제)	36121	주석제선제조	27229
주방용품도매(비전기식)	51442	주석제슬리브제조	27229
주방용품소매	52532	주석제엘보우제조	27229
주방용품임대(그릇 등)	71309	주석제커플링제조	27229
주방용품제조(도자기제)	26211	주석주물제조	27329
주방용품제조(목제)	20292	주석주조	27329
주방용품제조(유리제)	26191	주석관제조	27229
주방용품제조(플라스틱제)	25299	주석프로파일제조	27229
주방용플라스틱제품제조	25299	주석합금봉제조	27229
주부대학	80991	주석합금제조	27219
주사기구도매	51894	주석합금판제조	27229
주사기구제조	33199	주소기엠보싱기제조	30029
주사기도매	51894	주소인쇄기도매(사무용)	51892
주사기제조	33199	주소인쇄기제조(주소판엠보싱기포함)	30029

사 업 의 종 류	산업분류	사 업 의 종 류	산업분류
주소판제조(금속제)	28999	주철제조	27111
주소도매	51332	주철제중공프로파일제조	27131
주소제조(과실 및 채소를 직접가공)	15131	주철주물제조(가단주철; 주철관 제외)	27311
주약처리(목제)	20103	주철중공프로파일제조	27131
주요제조(술)	15521	주택개조공사	45211
주유소건물건설	45229	주택건설(단독 및 연립)	45211
주유소건설	45229	주택건설(아파트)	45212
주유소운영(차량용 또는 보트용)	50401	주택건설(자영)	45211
주입강제조	27111	주택건자재소매	52619
주전자도매(비전기식)	51442	주택건축업	45211
주전자소매	52532	주택공사(주거용건물분양)	70121
주전자제조(금속제)	28993	주택공제	66022
주점(극장식)	55232	주택도급건설	45211
주점(무도유흥; 카바레, 나이트클럽)	55232	주택매매중개	70221
주점(외국인전용유흥점)	55231	주택분양(직접건설 제외)	70121
주점(요정 등 한국식유흥점)	55231	주택설계서비스	74311
주점(접객원있는)	55231	주택아파트분양(직접건설 제외)	70121
주점건설(도급)	45221	주택임대	70111
주정도매	51331	주택전문배관수리	46201
주정제조	15511	주택전시회기획	75994
주조(강재; 선철 및 주철제 제외)	27312	주택전시회대리	75994
주조(동주물)	27322	주택종합보수공사	45211
주조(선철; 주철관 제외)	27311	주택청소대행	75922
주조(알루미늄 및 동 제외한비철금속)	27329	주택판매(직접건설 제외)	70121
주조(알루미늄)	27321	주택행정서비스	76223
주조기계도매	51813	주파수공용통신서비스	64221
주조기계제조(다이캐스트)	29320	주파수변환기제조	31103
주조기부품제조	29320	주파수변환용전자코일제조	31103
주조용금형제조	29394	주파수측정기제조(전기량측정)	33213
주조용목형제조	29394	주판제도용품제조	33212
주조장치제조	29320	주한외국공관	99001
주조플랜트제조	29320	주행거리계제조	33215
주차기제조(주차타워용)	29162	주형베이스제조(금속주조용)	29394
주차시간기록계제조	33401	주형이형유제조	23221
주차시설설치	45129	주형제조(잉곳용)	29320
주차장건물건설	45229	주형제조(주물용; 잉곳용 제외)	29394
주차장공사도급	45229	주형제조용모래채취	12123
주차장운영(유료)	63915	주형제조용모형제조	29394
주차장전용건물공사	45229	주형틀제조(금속주조용)	29394
주차장청소	90300	주형편치제조	29394
주철강관제조	27131	주화계수기도매	51892
주철관도매	51602	주화계수기제조	30029
주철관연결구류제조	27131	주화계수포장기제조	30029
주철관제조	27131	주화계수포장기제조(동전 및 화폐분류기 등)	30029
주철제방열기제조	28121	주화분류기제조	30029
주철제밸브제조(역체 및 기체조절용)	29130	주화제조(금화제외; 법적통화가아닌 것)	36910

사 업 의 종 류	산업분류	사 업 의 종 류	산업분류
주화포장기제조	30029	중고기계증개	51109
죽공예제품제조	20242	중고강통분쇄	37100
죽공예품소매	52539	중고내장품판매(도소매; 자동차용)	50203
죽도매	51329	중고문짝도매(목재)	51513
죽세공품도매(취미용품)	51473	중고물품소매(가구 및 가전제품 제외)	52709
죽순가공품제조(절임식품 제외)	15139	중고버스판매(도소매)	50120
죽순통조림제조(절임식품 제외)	15139	중고부품도소매(자동차용)	50203
죽염도매	51329	중고부품판매(도소매; 자동차용)	50203
죽염제조	24391	중고상품소매(가구 및 가전제품 제외)	52709
죽제품제조(조물제품)	20242	중고서적소매	52709
준강력밀가루제조	15312	중고승용차도매	50120
준귀석소매	52650	중고승용차소매	50120
준귀석제조(유리제)	26199	중고승용차판매(도소매)	50120
준설공사	46119	중고약기소매	52709
준설선건조	35119	중고유리용기소매	52709
줄기분쇄물제조(생것)	15139	중고음향기기소매	52702
줄기분제조(생것)	15139	중고이륜자동차도매	50301
줄기절단(생것)	15139	중고이륜자동차소매	50302
줄기절단품제조(건조한 것)	15312	중고이륜자동차판매(도매)	50301
줄기조분제조(건조한 것)	15312	중고이륜자동차판매(소매)	50302
줄기조분제조(생것)	15139	중고자동차도매	50120
줄기채소재매(노지채매)	01121	중고자동차매대상사	50120
줄기채소재매(시설채매)	01152	중고자동차부품판매	50203
줄넘기제조	36931	중고자동차소매	50120
줄무늬버니토우포획(근해)	05112	중고자동차판매(도소매)	50120
줄무늬버니토우포획(연안)	05113	중고주방가구소매	52701
줄무늬버니토우포획(원양)	05111	중고차도매	50120
줄사다리제조(끈,코디지,로프제품)	17932	중고차소매	50120
줄자제조	33212	중고참고서소매	52709
줄제조(금속수공구)	28933	중고철강관재생인발제품제조	27132
줄제조(섬유제품)	17931	중고침대소매	52701
줄제조(수공구)	28933	중고카인테리어용품도소매	50203
줄칼제조(수공구)	28933	중고카인테리어용품판매(도소매)	50203
줌카메라제조	33322	중고타이어재생품제조	25112
중간주파변성기제조(라디오,TV,통신기기 등)	31103	중고트럭판매(도소매)	50120
중개(가축)	51101	중고품소매(가구류)	52701
중개(골동품, 예술품, 귀금속)	51109	중고품소매(가전제품)	52702
중개(부동산)	70221	중고화물차도소매	50120
중개(음식료품 및 담배)	51102	중고화물차판매(도소매)	50120
중개무역(종합상품)	51103	중공프로파일제조(주철제)	27131
중개사사무소(부동산)	70221	중국어번역서비스	74991
중계기제조(텔레비전방송용)	32202	중국어통역서비스	74991
중계유선방송	87222	중국어학원	80932
중고가구소매	52701	중국음식점	55212
중고가전제품소매	52702	중개제조제조(구입강재열간가공)	27121
중고공예품소매	52709	중급인쇄용지제조(원지)	21122

사 업 의 종 류	산업분류	사 업 의 종 류	산업분류
중기부품도매(건설 및 광업용)	51812	중앙종합행정	76114
중기수리	92111	중앙집중제어장치설비공사	46322
중기운영(건설용 ; 운전사탈린)	46500	중앙처리장치제조(컴퓨터CPU)	30011
중기임대(기사탈린)	46500	중앙통치사무	76112
중기임대(기사없이)	71210	중용열시멘트제조	26311
중기화물운송업(부정기적 ; 자동차)	60311	중유제조	23210
중등교육기관(중학교)	80211	중자정형기제조	29394
중앙계량증명서비스	75991	중자제조(모래제주형)	29394
중앙측정기제조(감광저울 제외)	29191	중앙비(트럭포함)학원	80921
중매서비스(결혼)	93999	중앙비대여(운전자없이)	71210
중석광업	11209	중앙비도매(건설 및 광업용)	51812
중석광정광활동	11209	중앙비부속도매	51812
중석광채굴	11209	중앙비수리	92111
중석대제조	27229	중앙비운전학원	80921
중석봉제조(팅스텐)	27229	중재서비스(변호사)	74221
중석와이어제조(팅스텐)	27229	중질석탄채굴(선광)	10111
중석정련	27219	중질유제조	23210
중석제련	27219	중질지제조(서적, 교과서, 잡지, 노트용)	21122
중석판(팅스텐)제조	27229	중파수신기제조	32300
중성세제도매	51453	중판제조(구입강재열간가공)	27121
중성세제제조	24332	중학교	80211
중성주정제조	15511	중형버스제조	34121
중소기업상담소	74222	중형봉강제조(구입강재열간가공)	27121
중소기업진단사사무소	74222	중형승용차제조	34121
중소기업진흥행정	76229	중형컴퓨터도매	51891
중소기업건설팅서비스(경영)	74222	중형컴퓨터제조	30011
중소기업투자육성회사	65939	중형화물자동차제조	34122
중수(산화중수소)제조	24129	중후판제조(열연강판)	27121
중식전문점(음식점)	55212	취사육(실험용)	01299
중심지제조(골심지)	21123	취약제조	24312
중앙난방보일러방열기제조	28121	취포구이판매(이동식)	55223
중앙난방보일러제조	28121	쥬트라이너제조(종이)	21123
중앙난방설비제조(가정용 ; 비전기식)	29520	즉석사진촬영(인물)	74911
중앙난방온수보일러제조	28121	즉석인화카메라제조	33322
중앙난방용가스보일러제조	28121	즉시식물가열기제조	29199
중앙난방용기름보일러제조	28121	즙제조(과일을 직접가공)	15131
중앙난방용보일러제조	28121	즙제조(어류, 육류)	15493
중앙난방용석탄보일러제조	28121	증권감독	67119
중앙난방용온수보일러제조	28121	증권거래대리	67121
중앙난방용저압증기보일러제조	28121	증권거래서비스	67111
중앙난방장치도매	51521	증권거래소	67111
중앙냉방장치도매	51521	증권거래중개	67121
중앙노동위원회사무국	76221	증권구매업(비신탁자산으로)	65939
중앙보급사무(공공행정)	76120	증권금융서비스	65929
중앙은행외국환관리서비스	65110	증권등록대행서비스	67121
중앙자료처리장치제조(컴퓨터)	30011	증권매매대리	67121

사 업 의 종 류	산업분류	사 업 의 종 류	산업분류
증권발행대리서비스	67121	지구물리연구	73101
증권상장대행서비스	67121	지구물리학기기제조(중력계·자력)	33214
증권시장감독서비스(비정부기관)	67119	지구물리학연구	73109
증권신문발행	22122	지구물리학용기기제조	33211
증권안정기금운영	65991	지구물리학적개발서비스	74493
증권용지원지제조	21122	지구물리학적탐사서비스	74493
증권정보제공(온라인)	72400	지구본제조	22110
증권투자자문서비스	67192	지구의제조	22110
증권회사	67121	지구자기(地磁氣)연구	73109
증기공급(배관공급)	40300	지구자기계(地磁氣計)제조	33214
증기기관제조	29119	지구자기관측소	73109
증기발생기제조	28132	지구화학연구	73109
증기발생보일러보조장치제조	28132	지권지(地券紙)제조	21129
증기발생보일러제조	28132	지균기제조	29331
증기배관공급	40300	지그보우링머신제조	29212
증기보일러제조	28132	지금제조(귀금속제 제외)	36971
증기원동기용응축기제조	28132	지금제조(귀금속제, 장신구용)	36910
증기청소공사(건축물)	46499	지금계약보증보험	66032
증기취부기제조	29194	지대용크라프트지제조	21123
증기탕운영	93121	지도발행(서적)	22110
증기터빈제조	29119	지도복제	75943
증류기제조	29176	지도소매	52621
증류소주제조	15512	지도제작기계기구제조(측량기)	33211
증류수제조	24399	지도제작서비스	74499
증류식소주제조	15512	지도출판(책자)	22110
증류주도매	51331	지도측정기제조	33212
증류주제조(곡물 및 과일증류주)	15519	지렁이사육	01299
증류담제조(정류담)	29176	지렁이양식	01299
증류효모제조(이스트)	15454	지뢰제조	29400
증발식에어쿨러제조(기계류)	29399	지류도매(벽지 제외)	51739
증산도	91914	지르코늄광석정광활동	11209
증폭관제조	32191	지르코늄광석채굴	11209
증폭기제조(유선방송용)	32300	지르코늄반제품제조	27229
지갑금속부품제조	28932	지르코늄압연제품제조	27229
지갑도매	51491	지르코늄압출제품제조	27229
지갑소매	52430	지르코늄정광생산	11209
지갑수리	92391	지르코늄정련	27219
지갑제조	19212	지르코늄제련	27219
지갑지금제조	28932	지르콘산연고용체제조	24399
지계차대여(운전자없이)	71210	지면정리공사	46112
지계차도매	51812	지문감정서비스	75912
지계차부품도매	51812	지문검사서비스	75911
지계차위탁판매	51109	지문채취서비스	75912
지관제조(휴지말대 등)	21299	지물도매(벽지)	51592
지구과학연구	73109	지물류소매	52612
지구관리사무소	76229	지물포	52612

사 업 의 종 류	산업분류	사 업 의 종 류	산업분류
지반조성공사	45110	지역유선방송	87222
지방검찰청	76402	지역의료보험조합	66041
지방경찰청	76404	지우개제조(고무지우개)	25199
지방법원	76401	지적공사(측량)	74491
지방산제조	24119	지적도작성서비스	74491
지방성알콜제조	24119	지적재산권감정서비스	75992
지방신문발행(일간 및 격일간)	22121	지적재산권알선서비스	75992
지방은행	65121	지점토공예품소매	52661
지방의회(입법서비스)	76111	지점토제조(만들어서판매)	36973
지방의회입법사무	76111	지정의 폐기물매립서비스	90221
지방자치단체	76113	지정의 폐기물소각서비스	90221
지방족계유도품제조	24111	지정의 폐기물수집운반	90211
지방종합행정	76113	지정의 폐기물처리	90221
지붕공사	46127	지정폐기물수집운반	90212
지붕덮개공사(기와, 슬레이트 등)	46127	지정폐기물처리	90222
지붕도장공사(지붕공사와 분리된)	46411	지체바닥갈래제조	21293
지붕물받이설치공사	46127	지조세공품도매	51473
지붕버팀목제조(목재)	20229	지조세공품제조	20242
지붕용아스팔트제품제조	26922	지주설치공사(광산용)	46112
지붕용요업제품제조(비내화)	26231	지주제조(금속제; 비계·차단기·평도)	28113
지붕용점토제품제조(비내화요업제)	26231	지주회사(금융)	65999
지붕용판자제조(목재)	20229	지주회사(금융부분 제외)	74230
지붕용패널제조(목재)	20229	지중선공사(통신)	46321
지붕잇기공사(각종재료)	46127	지중선케이블통신공사	46322
지붕재제조(구조용철판)	28112	지시대제조(금속제)	28113
지붕판금공사	46127	지시대일제조(비내화요업제품)	26231
지붕합석공사	46127	지진계제조	33211
지사제조(실)	17109	지진계측정기제조	33211
지상권임대	70119	지진관측소	73109
지상망원경제조	33329	지진연구소	73109
지상비행훈련장치제조	35310	지진학연구	73109
지상철도노반공사	46114	지질엔지니어링서비스	74329
지소(경찰)	76404	지질연구소	73109
지압배개제조	17911	지질조사서비스	74493
지압시술소	85192	지질탐사서비스	74493
지업사(장판지, 벽지소매)	52612	지질표본제조	36975
지역개발계획설계사무소	74312	지철기제조	30029
지역경제단체	91110	지체장애인수용복지시설(수용)	86121
지역기부금단체	91990	지판제조(시계용)	33402
지역난방공급(열·증기·온수)	40300	지팡이결용산류제조(우산류)	36992
지역난방배관공사(건물)	46201	지팡이도매	51499
지역난방배관공사(토목)	45129	지팡이제조(환자용으로특별히)	36992
지역내소포택배(국영 제외)	64120	지퍼도매	51417
지역냉난방	40300	지퍼소매	52419
지역단체	91990	지퍼제조(파스너)	36993
지역생활정보지발행(정기)	22123	지폐계수기소매	52632

사 업 의 종 류	산업분류	사 업 의 종 류	산업분류
지폐계수기제조	30029	직매용광케이블제조	31302
지폐교환기제조	29193	직면도측정기제조	33212
지폐대속기제조	30029	직물감피신발제조	19302
지폐발행(조폐공사)	22190	직물검사장치제조	33214
지폐산찰기제조(은행용)	30029	직물기계부품도매	51819
지폐제조	22190	직물날염가공	17403
지표면관찰조사서비스	74493	직물날염기제조	29352
지표면측정서비스	74493	직물도매(가정용)	51411
지프형승용차제조	34121	직물도매(산업용)	51733
지하(수면하)조사서비스	74491	직물디자인서비스	74609
지하도건설(도로건설과 분리된)	45122	직물류가방제조	19211
지하도공사(도로건설과 분리된)	45122	직물벽지도매	51592
지하수개발	46122	직물벽지소매	52612
지하수개발공사	46122	직물벽지제조	21293
지하수관정개발공사	46122	직물세척기제조(산업용)	29352
지하수굴착공사	45129	직물세탁업(드라이크리닝)	93912
지하수로서설공사	45122	직물소매	52419
지하작업용의엘리베이터와컨베이어도매	51812	직물수출	51733
지하철건설공사	45122	직물신발도매	51420
지하철공사	60211	직물염료도매	51722
지하철계도공사	46114	직물염색가공	17402
지하철내광고대리	74591	직물염색기제조	29352
지하철노반공사	46114	직물용적층기제조	29352
지하철도매	51895	직물운동화제조	19302
지하철보관소(수화물)	93999	직물장갑제조	18152
지하철송전공사	46311	직물적층기제조	29352
지하철역	60211	직물제 조화제조	36973
지하철운송	60211	직물제 마스크제조	17919
지하철전자브레이크제조	31992	직물제모자제조	18151
지하철제조	35201	직물제인형제조	36941
지하철터널공사	45122	직물제장갑제조	18152
지하탱크청소서비스	75923	직물제조(석면 및 암면제)	26993
지하통신설비공사	46321	직물제테이프소매	52622
지혈제제조(살균한 것)	24230	직물제품날염가공(의복포함)	17403
지형원지제조	21129	직물제품도매(소매용 ; 린넨류)	51412
지형측량서비스	74491	직물제품세탁서비스(드라이크리닝)	93912
직권전동기제조	31101	직물제품소매(가정용)	52411
직기제조(섬유산업용)	29359	직물제품수리	92391
직렬콘덴서제조	32193	직물제품염색가공(원단 제외)	17409
직류교류검용전동기제조	31101	직물제품임대(가정용)	71309
직류모터제조	31101	직물제품정련(원단 제외)	17409
직류발전기제조	31101	직물제품침색가공(원단 제외)	17409
직류용접기도매	51813	직물제품표백가공(원단 제외)	17409
직류자석발전기제조	31911	직물제품호부처리(폴처리)	17404
직류전동기제조(분권, 직권, 복권전동기)	31101	직물주름가공	17912
직립형냉동고제조	29519	직물주머니제조	17919

사 업 의 종 류	산업분류	사 업 의 종 류	산업분류
직물직조(세폭직물 ; 폭30cm미만)	17991	진공소제기제조	29519
직물코팅기제조	29352	진공소제기제조(가정용)	29519
직물포대소매	52411	진공용기제조	36999
직물포대제조(구입한 직물)	17915	진공증착도금	28922
직물포장활동(수수료 또는 계약)	75930	진공차단기제조(전기용)	31201
직물표백기제조	29352	진공청소기제조(가정용)	29519
직물호부처리(풀처리)	17404	진공펌프도매	51899
직물호스제조	17999	진공펌프제조	29123
직시식정밀저울제조	33219	진공포장기제조	29192
직업고등학교(공업)	80222	진공플라스크제조(유리제)	26129
직업상담소(인력알선)	75122	진단기기제조(비전기식)	33199
직업소개소	75122	진단시약제조(혈액 및 환자투여용 제외)	24399
직업안내소	75122	진단시약제조(환자투여용)	24230
직업재활상담서비스	86291	진단요법기기제조(전기)	33112
직업재활원(비수용)	86291	진단용기기제조(비전기식)	33199
직업적질병치료사	85192	진단용기기제조(전기 및 전자식)	33112
직업훈련관리공단	80912	진단용시약제조	24230
직업훈련원	80929	진단용영상모니터제조(의료용)	32300
직원교육기관	80912	진단용조제시약제조	24399
직원직업훈련기관(정부 및 민간기관)	80912	진달래묘목재배	01123
직원직업훈련원	80912	진동검사기제조	33214
직원훈련원(정부 및 민간기관)	80912	진동관련전문기술서비스	74322
직장버스운행	60219	진동기제조(동력식수지공구)	29292
직장보육시설	86210	진동전압조정기제조	31102
직장의료보험조합	66041	진동측정서비스	74411
직장탁아소	86210	진동콘크리트판제조(V.R판)	26326
직접염료제조	24132	진료기구도매	51894
직접염료조제품제조	24132	진료기록카드용지제조(원지 제외)	21291
직조기도매	51819	진열대도매(가정용)	51441
직조기제조	29359	진열선반도매(가정용)	51441
직조라벨제조(직물 ; 폭30cm미만)	17991	진열선반임대	71309
직조벤티지제조	17991	진열선반제조(금속제)	36191
직조용사(실)도매	51732	진열스탠드제조	31521
직조용섬유도매	51732	진열용유리케이스제조	26122
직조용단제조(직물제품)	17920	진열장치물제조(목제)	36129
직통여객버스운행(시외버스)	60220	진열케이스도매(가정용)	51441
직행버스운행(시외버스)	60220	진열케이스설치공사	46492
직행버스정류장운영	63912	진열케이스용유리가공	26122
직행버스터미널운영	63912	진열케이스제조(금속제)	36191
직행시외버스여객운송	60220	진저브래드제조	15411
진간장제조	15452	진정서작성서비스(법무사)	74113
진공개폐기제조(전기용)	31201	진제조(증류주)	15519
진공판제조	32191	진주가공(천연양식진주가공한 것)	36910
진공기제조	29392	진주귀석가공제품제조	36910
진공성형기제조(고무및플라스틱가공용)	29392	진주도매	51492
진공소제기소매	52511	진주모패채취(연안)	05113

사 업 의 종 류	산업분류	사 업 의 종 류	산업분류
진주양식(해면)	05211	집어용램프제조	31510
진주채취(근해)	05112	집열장치제조(태양열 ; 가정용)	29520
진칠라모피제의류제조	18202	집적용기계제조(인쇄용)	29393
진학학원	80931	집적회로제조(전자초소형)	32112
진행파관제조	32191	집진기도매	51899
질경절제용기기제조	33199	집진기설치공사	46203
질그릇제조(점토제)	26211	집진기제조	29174
질산나트륨제조	24141	집행공탁신청서작성(법무사)	74113
질산나트륨채굴	12210	징(악기)도매	51472
질산도매	51721	징제조	36924
질산비료제조	24141	짚매트제조	20242
질산셀룰로오스제조(클로디온포함)	24152	짚신도매	51420
질산암모늄제조(질안)	24141	짚신발제조	19302
질산암모늄혼합물제조	24141	짚신제조	19302
질산염(아질산염 및 질산칼륨 제외)제조	24129	짚털프제조	21110
질산염제조(질산나트륨)	24129	짜깁기서비스	92391
질산제조	24141	짜짜로니제조	15440
질산칼륨제조	24141	쪽파재배(노지재배)	01121
질소가스제조	24121	쪽파재배(시설재배)	01152
질소관능화합물제조	24119	쪽파절임제품제조	15133
질소비료도매	51723	쭈쭈바제조(빙과류)	15202
질소비료제조(유기질 제외)	24141	찌(닭시)도매	51473
질소비료제조(유기질)	24149	찌개용조제품(생선)	15121
질소압축가스제조	24121	찢곡물제조	15319
질소액화가스제조	24121	찢빵전문점	55222
질소제조(압축가스)	24121	찢빵집(음식점)	55222
질소질비료도매	51723	찢질(사우나)	93121
질소질비료제조	24141	찢질방(황토방포함)	93121
질소함유광물채굴	12210	찢형자동차제조	34121
질소해테로고리화합물제조	24119	찢형차량제조	34121
질소화합물도매	51723	차(카)내장품판매(중고품)	50203
질소화합물제조	24141	차(커피)판매	55242
질화물제조	24129	차고건설	45229
질환연구	73103	차고용호이스트제조(주차기)	29162
짐꾸리기기계제조	29192	차고운영(수수료)	63209
짐받이제조(자전거용)	35920	차광발설치공사(금속공사 제외)	46499
짐승고기가공품제조	15119	차내장품판매(신품도소매)	50202
짐승고기생산(밀폐용기용)	15119	차농축물제조	15492
짐승고기통조림제조	15119	차단기도매(전기용품)	51896
짐포장서비스(수수료 또는 계약)	75930	차단기제조(전기개폐기)	31201
짐포장용스티로폼제조	25291	차단용지주제조	28113
짐프사제조	17994	차대용품제조	15492
짐핑기제조(섬유산업용)	29359	차도매(캔음료 제외 ; 국산차 등)	51329
집계제조(금속계)	28933	차동계전기제조	31201
집단급식공급(구내식당 제외)	15496	차동변압기제조	31102
집단급식용식사제조(구내식당 제외)	15496	차동장치케이스제조	34309

사 업 의 종 류	산업분류	사 업 의 종 류	산업분류
차량가스충전	50402	차량용광택제소매	50401
차량간판광고대리	74591	차량용내연기관용액체펌프제조(피스톤식)	29122
차량견인서비스	60311	차량용내장의자제조	36111
차량경보기도소매(신품)	50202	차량용냉각제소매	50401
차량경보기도소매(중고품)	50203	차량용문짝(도어)제조	34302
차량경보기제조	31991	차량용백미러제조	26122
차량경보기판매(신품도소매)	50202	차량용액체엑료소매(주유소)	50401
차량경보기판매(중고품)	50203	차량용액체연료판매	50401
차량계량증명서비스	75991	차량용에어콘제조	29172
차량공기조절기제조	29172	차량용연료가스도매	51713
차량광고서비스	74591	차량용연료판매(액체연료)	50401
차량광택소	92213	차량용왕복피스톤식엔진제조	34110
차량광택처리서비스	92213	차량용유리거울제조	26122
차량내장품판매(도소매 ; 신품)	50202	차량용유리교체서비스(판매 제외)	92212
차량내장품판매(도소매 ; 중고품)	50203	차량용유리도소매(신품)	50202
차량냉동장비제조	29171	차량용유리도소매(중고품)	50203
차량대여(버스, 승합차)	71129	차량용유리제품제조(판유리가공)	26122
차량대여(승용차)	71110	차량용유리판매(신품도소매)	50202
차량도난경보기도매	51893	차량용유리판매(중고품도소매)	50203
차량도난방지기판매(신품도소매)	50202	차량용윤활유소매	50401
차량도로공사	45121	차량용의자제조(도로 및 철도차량용)	36111
차량등록대행서비스	75941	차량용자물쇠제조	28932
차량베어링판매(신품)	50202	차량용제무기제조	31912
차량보관소운영(차고)	63209	차량용제상기제조	31912
차량부속품판매(중고품)	50203	차량용조명기구제조(자전거용포함)	31912
차량부품제조(철도용 ; 광산, 산업용)	35201	차량용조명장치제조	31912
차량부품판매(신품도소매)	50202	차량용컨테이너제조	34203
차량세차	92213	차량용타이어도소매(신품)	50201
차량소매(신품)	50110	차량용타이어도소매(중고품)	50203
차량수리(경정비)	92212	차량용타이어판매(신품도소매)	50201
차량수리(종합수리)	92211	차량용타이어판매(중고품도소매)	50203
차량스테이션웨어제조	34121	차량용튜브도소매(신품도소매)	50201
차량시트커버판매(신품도소매)	50202	차량용튜브도소매(중고품도소매)	50203
차량신부품판매(도소매)	50202	차량용튜브판매(신품도소매)	50201
차량액세서리판매(신품도소매)	50202	차량용튜브판매(중고품도소매)	50203
차량연결기제조(철도용 ; 후크포함)	35202	차량용품판매(신품)	50202
차량연료소매(액체연료)	50401	차량용품판매(중고품)	50203
차량연료판매(액체연료)	50401	차량용항온항습기제조	29172
차량왁스처리	92213	차량운송용컨테이너입대	71121
차량용LPG충전소	50402	차량유리도소매(신품)	50202
차량용가스연료도매	51713	차량유리판매(도소매)	50202
차량용가스연료소매	50402	차량이동판매(구역간)	52899
차량용가스충전	50402	차량인가행정	76223
차량용계기반클락제조(시각측정장치)	33401	차량입대(승용차)	71110
차량용공기여과기제조(내연기관용)	29174	차량장기보관소운영	63209
차량용공기조절장치제조	29172	차량장기보관차고운영	63209

사 업 의 종 류	산업분류	사 업 의 종 류	산업분류
차량전용조립품제조	34302	차체부분품제조	34302
차량전화서비스(무선)	64221	차체용조립부속품제조	34302
차량정비(전문수리)	92212	차체제조(도로주행성자동차용)	34201
차량정비(종합수리)	92211	차축제조(철도용)	35202
차량정비공장(1급정비)	92211	차코팅왁스처리	92213
차량제조(기계구동식이아닌 것)	35990	차트출판(서적)	22110
차량제조(철도, 유지 또는 보수용)	35201	차판매(음식점)	55242
차량종합수리	92211	착륙유도장치제조	33211
차량주유소운영(액체연료)	50401	착륙장치제조(항공기용)	35310
차량주차시설운영	63915	착색가공골재제조	26912
차량주차장운영(유료)	63915	착색가공석제품제조	26912
차량중고부품판매	50203	착색골재제조	26912
차량추진용압축점화식피스톤제조	34110	착색도료제조	24321
차량추진용왕복피스톤식엔진제조	34110	착색목재제조	20103
차량특장제조(특수목적용)	34201	착색아연철판제조(구입강제)	27191
차량화물운송(5톤이상; 개별화물차 제외)	60311	착색유리제조(판유리가공품)	26122
차량화물운송(용달 및 5톤미만개별화물차)	60312	착색제도매	51722
차류가공(음료제품 제외)	15492	착색제제조	24132
차류도매(분상)	51329	착색조제품제조	24132
차류소매(음료제품 제외)	52219	착색판유리성형제조	26111
차류시설재매(음료용)	01152	착색판유리제조(1차제품)	26111
차류제조(음료제품 제외)	15492	착색합성수지도매	51724
차류판매(이동식)	55223	착암기도매	51812
차륜제조(자동차)	34309	착암기제조(수지식)	29292
차륜제조(철도용)	35202	착암용공구제조(호환용)	28934
차매트판매(신품도소매)	50202	착암용호환성공구제조	28934
차방석판매(신품도소매)	50202	착유(식물성유지)	15142
차범퍼제조	34302	착유기도매(축산용)	51811
차선도색공사	46411	착유기제조	29310
차소매(음료제품 제외)	52219	착정(우물)공사	46122
차시트커버판매(신품도소매)	50202	착화기관제조(선박 및 철도용)	29111
차아브롬산염제조	24129	착화탄도매	51711
차액세서리도소매	50202	착화탄소매(번개탄)	52671
차액세서리판매(신품도소매)	50202	착화탄제조	36994
차양제조(캔버스제품)	17914	찬장제조(목제가정용가구)	36121
차양텐트제조	17914	찰벼재매	01110
차에센스제조	15492	찰현미생산(도정)	15311
차엑스제조	15492	참고서도매	51463
차음료도매(홍차, 녹차 등)	51332	참고서소매	52621
차음료제조(음료제품)	15549	참고서출판	22110
차임벨제조(전기식)	31991	참기름도매	51329
차재배(노지재매)	01132	참기름소매	52219
차재생기계제조	29340	참기름제조(식용정제유)	15143
차제조(음료제품 제외)	15492	참기름제조(정제안된)	15142
차제조기계제조	29340	참기름제조기도매	51819
차조제품제조(음료제품 제외)	15492	참기름집(정제안된 유지제조)	15142

사 업 의 종 류	산업분류	사 업 의 종 류	산업분류
참깨고형유박제조	15142	창문용투명지제조	21293
참깨기름제조(정제안된)	15142	창문유리끼우기공사	46421
참깨볶음(구입한 참깨)	15451	창문제조(금속제)	28111
참깨오일케이크	15142	창문제조(목제)	20221
참깨재배(노지재배)	01140	창문제조(플라스틱제)	25229
참나무류원목생산	02020	창문청소서비스(건물)	75922
참나무류재목제조	20101	창문틀제조(목제)	20221
참나무종자생산	02011	창업투자회사(창업투자금융)	65939
참다랭이냉동(어로활동과 분리된)	15123	창연광석채굴	11209
참다랭이포획(근해)	05112	창유리도매	51513
참다랭이포획(연안)	05113	창유리소매	52619
참다랭이포획(원양)	05111	창작예술품소매	52661
참외도매	51311	창제조(금속제)	28931
참외생산(시설재배)	01152	창조예술가	87332
참외소매	52214	창틀도매	51513
참외재배(노지재배)	01121	창틀제조(금속제)	28111
참외재배(시설재배)	01152	창틀제조(목제)	20221
참치류냉동(어로활동과 분리된)	15123	창호공사(각종)	46422
참치어업(원양)	05111	창호도매	51513
참치캔도매	51322	창호설치공사	46422
참치통조림도매	51322	창호소매	52619
참치통조림제조	15122	창호제조(플라스틱조립제품)	25229
참쌀가루제조	15312	창호지소매	52612
참쌀생산(도정)	15311	창호지원지제조	21129
차집	55242	창호지제조(수제지포함)	21129
창경궁사무소	88222	채광용금속판제품제조	28112
창고(냉장 및 냉동창고 ; 보관료받음)	63202	채굴기제조(건설 및 광업용)	29331
창고(농산물보관·냉동및냉장창고 제외;보관료받음)	63203	채권구매업(비신탁자산으로)	65939
창고(야적장, 하치장 ; 보관료받음)	63209	채권매매(자기자본에의한)	65939
창고(위험물보관 ; 수수료받음)	63204	채권투자자문서비스	67192
창고건물건설(일반용)	45222	채두류(뫓콩류)재배	01121
창고건물건설(특정용)	45229	채두류분말제조(건조한 채두류)	15312
창고건설(일반)	45222	채두류제분(건조한 채두류)	15312
창고건설(특정)	45229	채두류조분제조(건조한 채두류)	15312
창고문제조(금속제)	28111	채무자추적서비스(탐정 제외)	75993
창고보관서비스(수면목제창고)	63209	채석장(건설용쇄석생산)	12122
창고보관서비스(일반물품)	63201	채석장(화강암, 대리석 등 건설용쇄재)	12121
창고운영(일반창고 ; 보관료받음)	63201	채소가게(소매)	52214
창고임대	70112	채소가공(절임식품 제외)	15139
창고형매장(165-3,000㎡미만 ; 종합상품)	52121	채소가공기제조	29340
창고형매장(3,000㎡이상 ; 종합상품)	52119	채소가공식품도매	51329
창고형할인매장(165-3000㎡미만 ; 종합상품)	52121	채소건조식품제조(조리용)	15139
창고형할인매장(3000㎡이상 ; 종합상품)	52119	채소건조제품제조	15139
창덕궁사무소	88222	채소건조처리	15139
창문설치공사	46422	채소과실혼합주스제조	15131
창문용투명무늬지제조	21293	채소균질화조제품제조	15493

사 업 의 종 류	산업분류	사 업 의 종 류	산업분류
채소냉동식품제조	15139	책방문판매	52893
채소냉동처리	15139	책상도매	51441
채소냉동식품제조	15139	책상보 소매	52411
채소도매(각종나물류)	51311	책상보제조(원지 제외)	21292
채소류조제수프제조	15493	책상소매	52520
채소류혼합건조제품제조	15139	책상수리	92399
채소류혼합분말제조(생것)	15139	책상제조(금속제; 사무실, 가정용)	36191
채소묘목도매	51202	책상제조(목제; 가정 및 사무실용)	36129
채소묘목생산	01123	책상포제조	17919
채소발효주제조	15529	책소매	52621
채소분말제조(생것)	15139	책임보증보험서비스	66032
채소분말제품제조(생것)	15139	차트작성서비스	75941
채소소매(각종나물)	52214	차마용금속판제품제조	28112
채소수프제조(균질화한 것)	15493	척실린더제조(선반용)	29212
채소시설재배	01152	척제조(선반용)	29212
채소원액제조(채소를 직접가공)	15131	척제조(전자석, 영구자석)	31992
채소작물시설재배	01152	척추교정원	85192
채소작물재배(노지재배)	01121	척추지압요법사	85192
채소작물재배(시설재배)	01152	천공금형제조	29394
채소재배관련서비스(노동자공급)	01429	천공기(穿孔器)제조(사무용)	30029
채소저장처리	15139	천공기도매	51892
채소절입식품제조	15133	천공용건설기계제조	29331
채소조리식품제조	15139	천공용기계제조(건설 및 광업용)	29331
채소조제수프제조	15493	천공용토목기계제조	29331
채소조제용기계제조	29340	천공지제조	21124
채소종묘도매	51202	천공처리(컴퓨터입력카드)	72310
채소종자도매	51202	천공카드원지제조	21122
채소종자생산	01123	천공카드지제조(원지)	21122
채소주스제조(채소를 직접가공)	15131	천공편치제조(금속제)	28933
채소중개	51102	천도교	91914
채소즙추출기제조(전기식; 가정용)	29519	천리안서비스	64292
채소통조림제조(절입식품)	15133	천막소매	52411
채소혼합절입식품제조	15133	천막용철골제조	28113
채소혼합주스제조(채소를 직접가공)	15131	천막제조	17914
채유용작물재배	01140	천막지도매	51733
채종유제조(정제안된)	15142	천막지소매	52419
채종유제조(정제유)	15143	천막채광창제조(금속제)	28111
채종유조유제조	15142	천문관	88221
채찍제조(가죽제)	19290	천문대	76119
채탄(유무연탄)	10111	천문대위도관측소	76119
채팅서비스(온라인)	72400	천문박물관	88221
책가방소매	52430	천문학연구	73101
책기록보존소	88211	천연가솔린제조	10210
책대여(도서)	71302	천연가솔린채굴	10210
책도매	51463	천연가스개발	10210
책방(소매)	52621	천연가스관리행정	76229

사 업 의 종 류	산업분류	사 업 의 종 류	산업분류
천연가스광맥탐지(광업 ; 채굴결합)	10210	천연봉산채굴	12210
천연가스광맥탐지서비스(도급)	74493	천연빙정식채굴	12210
천연가스굴정기계제조	29331	천연살충제제조(농업용)	24312
천연가스도매	51713	천연색필름제조(감광성)	24342
천연가스액화처리(채굴결합)	10210	천연생수제조(광수 및 탄산수 제외)	15542
천연가스운송(파이프라인운영)	60400	천연생수포장생산(직접채취한)	15542
천연가스채굴	10210	천연석고채굴	12111
천연가스탐사서비스(수수료 또는 계약)	74493	천연석류석채굴	12290
천연가죽제조	19101	천연섬유재료도매(미가공)	51209
천연가죽제품도매(가정용)	51416	천연섬유직물도매(가정용)	51411
천연간수채취	12220	천연섬유직물도매(산업용)	51733
천연감미조제품제조	15451	천연섬유호부처리(폴처리)	17404
천연건조플로링보드제조	20211	천연수지도매	51721
천연검제품제조(장식용)	36973	천연수지제성형물제조	36973
천연검채취(야생)	02013	천연수지증류제품제조	24113
천연고무나무재배(노지재배)	01140	천연수지채취(야생)	02013
천연고무도매	51739	천연수지화합물제조	24113
천연고무라텍스액채취(노지재배)	01140	천연슬레이트채굴	12121
천연고무재배(노지재배)	01140	천연시멘트제조	26311
천연고무혼합물제조	24151	천연아스팔트채굴	12290
천연과즙제조(과실을 직접가공)	15131	천연압축가스생산(채굴결합)	10210
천연광수도매	51332	천연얼음저장활동	15541
천연광천수생산	15549	천연얼음채취활동	15541
천연귀석가공품제조	36910	천연연마석제조	26991
천연꿀생산(양봉)	01299	천연연마재광업	12290
천연다이아몬드채굴	12290	천연연마재제조	26991
천연당제조	15420	천연연마재채굴	12290
천연동굴관리운영	88999	천연염료제조	24132
천연동석채굴	12290	천연우라늄가공	23300
천연마그네슘광채굴	12210	천연우라늄제조	23300
천연모래채취	12123	천연우라늄화합물제조	23300
천연모피의복제조(모자, 장갑 제외)	18202	천연인디고제조	24132
천연모피제조	18201	천연인산채취	12210
천연모피제품도매	51416	천연인산칼슘광석채굴	12210
천연모피제품제조(모자, 장갑 제외)	18202	천연정유제조(항료)	24392
천연모피펠트제조	18201	천연조미료가공처리	15451
천연무수석고채굴	12111	천연조미료도매	51329
천연바름광물채굴	12210	천연조미료제조	15451
천연변성천연중합체제조	24152	천연조미제품제조(고추, 계피가루 등)	15451
천연보석분쇄(구입한광물)	26992	천연조제조미료제조	15451
천연보석세공	36910	천연중합체용액제조	24321
천연보석연마	36910	천연중합체제조	24152
천연봉산광채굴	12210	천연진주신변장식품제조	36910
천연봉산나트륨광채굴	12210	천연진주장신구제조	36910
천연봉산염정광생산	12210	천연진주채취(연안)	05113
천연봉산염채굴	12210	천연질산채취	12210

사 업 의 종 류	산업분류	사 업 의 종 류	산업분류
천연치올라이트채굴	12210	천정판도매	51599
천연치즈제조	15201	천정판제조(목제)	20229
천연칼륨염광석채굴	12210	천정판제조(플라스틱제)	25221
천연칼륨채취	12210	천주교단체	91913
천연칼슘채취	12210	천주교성당	91913
천연커런덤채굴	12290	천체관측용기기류제조(전파관측용기기 제외)	33329
천연커런덤채취	12290	천체관측용기기제조(광학)	33329
천연코르크띠제조	20241	천체망원경도매	51493
천연코르크분말제조	20241	천체망원경소매	52635
천연코르크블록제조	20241	천체망원경용렌즈제조	33321
천연코르크정형품제조	20241	천체망원경용제조	33321
천연코르크제마개제조	20241	천체망원경제조	33329
천연코르크제품제조	20241	천체물리연구	73101
천연코르크채취(야생)	02013	천체사진기제조	33322
천연탄산가스채굴	10210	천체사진의제조	33211
천연탄산바륨(독중석)채굴	12210	천태종(불교)	91911
천연탄산바륨광채굴	12210	철가공용금형제조	29394
천연탄산수도매	51332	철강강시판제조	27199
천연탄산수생산	15549	철강판도매	51602
천연탄산칼슘채굴	12210	철강관연결구제조	27132
천연필라멘트사도매(산업용)	51732	철강관이음쇠제조(주철제)	27131
천연향료제조(마늘, 생강가루 등)	15451	철강관제조(구조용으로가공된)	28113
천연향신원료제조	15451	철강관제조(단조, 인발, 압출방법)	27132
천연향신재료분말제조	15451	철강구조재설치공사	46124
천연향신재료분제조	15451	철강단조물제조	28912
천연활석채취	12290	철강도매(철관)	51602
천연황산마그네슘광채굴	12210	철강로드제조(구입강재열간가공)	27121
천연황산바륨(중정석)채굴	12210	철강봉재제조(구입강재냉간가공)	27122
천연황산바륨광채굴	12210	철강봉제조(구입강재냉간가공)	27122
천연황산비소광채굴	12210	철강봉제조(구입강재열간가공)	27121
천연흑연분쇄정제(구입한흑연)	26992	철강봉제조(구조용으로가공된)	28113
천연흑연전극제조	31993	철강분말야금제품제조	28911
천연흑연채굴	12290	철강분말제조	27119
천일염생산	12220	철강분제조	27119
천일염채굴	12220	철강선도매	51602
천장주행크레인제조	92119	철강선박건조	35111
천정공사(목제)	46412	철강선박해체	35111
천정덮개제조(플라스틱제)	25221	철강선재제조(열간압연)	27121
천정등조명기구제조(전기식)	31521	철강선제조(연신가공)	27123
천정송풍기제조(전기식)	29173	철강스크랩수집판매	51731
천정채도매	51599	철강스프링제조	28943
천정주행기중기제조	29162	철강시트제조(구입강재냉간압연)	27122
천정주행크레인도매	51899	철강압연바제조(구입강재열간가공)	27121
천정주행크레인트럭제조	29162	철강어선건조	35111
천정청소서비스	75922	철강열간압연제품제조(구입강재)	27121
천정크레인제조	29162	철강열처리(구입강재)	27191

사 업 의 종 류	산업분류	사 업 의 종 류	산업분류
철강입제조	27119	철강판절단도매	51602
철강잉곳처리(재용해용)	37100	철강판접합(수수료 또는 계약)	28929
철강재열처리(수수료 및 계약에의한)	28921	철강판제조(구입강재열간압연)	27121
철강재절단가공(구입강재규격절단)	27191	철강형강제조(구입강재열간가공)	27121
철강절단가공품제조(구입강재규격절단)	27191	철강형강제조(구조용으로가공된)	28113
철강제가시철사제조	28942	철계단제조(구조물용)	28112
철강제관가공품제조(구조용으로가공된)	28113	철골건축도장	46411
철강제관제조(구조용으로가공된)	28113	철골공사(건축)	46124
철강제그릴제조	28942	철골교량제작	28113
철강제드럼제조	28991	철골구조재제조	28113
철강제로프제조	28942	철골도매	51602
철강제망상금속판제조	28942	철골앵글제조	28113
철강제망제조	28942	철골앵글조립공사	46124
철강제봉제조(구조용으로가공된)	28113	철골용접공사(건축)	46124
철강제사슬제조	28942	철골제조(구조용)	28113
철강제스크랩처리(분쇄처리)	37100	철골조립공사	46124
철강제스프링제조	28943	철골조립구조재제조	28113
철강제스프링판제조	28943	철골조립설치공사	46124
철강제연선제조	28942	철골프레임제조	28113
철강제용기제조(가스용)	28122	철골하우스제조	28113
철강제울타리제조	28942	철공선반제조	29212
철강제잉곳처리(재용해용)	37100	철공용기계도매	51813
철강제증공프로파일제조(주철제 제외)	27132	철공용수공구제조	28933
철강제체인제조(비동력용)	28999	철관도매	51602
철강제케이블제조	28942	철관부식도금가공(구입 철관가공)	27191
철강제파스너제조	28941	철관부식도금가공(수수료 및 계약)	28922
철강제판제조(구조용으로가공된)	28113	철관제조(주철제)	27131
철강제품납도금(철강구입가공)	27191	철관호스제조(주철제)	27131
철강제품도금(철강구입가공)	27191	철광석도매	51603
철강제품바니쉬처리가공(철강구입가공)	27191	철광석분용집처리	11100
철강제품아연도금(철강구입가공)	27191	철광석생산(용집처리한 것)	11100
철강제품주석도금(철강구입가공)	27191	철광석정광	11100
철강제품페인트처리가공(철강구입가공)	27191	철광석채굴	11100
철강제품표면가공(철강구입가공)	27191	철광업	11100
철강제품플라스틱도포가공(철강구입가공)	27191	철광정광생산	11100
철강제프로파일제조(주철제 제외)	27132	철교건설	45122
철강제형강제조(구조용으로가공된)	28113	철교공사	45122
철강중개	51109	철교도장공사	46411
철강튜브제조	27132	철교량제조	28113
철강파이프도매	51602	철교조립구조재제조	28113
철강판도매	51602	철교조립설치공사	45122
철강판용접가공(수수료 또는 계약)	28929	철구조물설치(건물과 분리된)	46209
철강판재도매	51602	철구조물용접공사(건축)	46124
철강판재제조(구입강재냉간압연)	27122	철구조물제조	28113
철강판재제조(구입강재열간압연)	27121	철구조물포장대행	75930
철강판절곡	28913	철구조재금속용접처리(수수료, 계약)	28929

사 업 의 종 류	산업분류	사 업 의 종 류	산업분류
철구조재용접(수수료 또는 계약)	28929	철도신호등공사(전기공사)	46311
철근가스압접공사	46125	철도신호보안장치도매(전기식 제외)	51899
철근건축공사	46125	철도신호보안장치도매(전기식)	51895
철근공사(건축)	46125	철도신호보안장치제조	35202
철근도매	51601	철도신호용불꽃제조	24394
철근연돌설치	46126	철도여객터미널운영	63911
철근제조(구입강재열간가공)	27121	철도연결부착물제조(조립된 것)	28999
철근콘크리트공사	46125	철도연락선제조(강선)	35111
철근콘크리트관도매	51512	철도용객차제조	35201
철근콘크리트관제조	26326	철도용검사차제조	35201
철기둥제조	28113	철도용기관차제조	35201
철냉간평판압연제품제조	27122	철도용내연기관용액체펌프제조(피스톤식)	29122
철대문수리	92399	철도용냉동화차제조	35201
철대문제조	28111	철도용의자제조	36111
철도건설(일반 및 고속)	45122	철도용탄수차제조	35201
철도관련건축물설치공사	46119	철도용탱크차제조	35201
철도교량건설	45122	철도운송(도서관)	60100
철도교량공사	45122	철도운송(도시내)	60211
철도궤도공사	46114	철도운송지원서비스	63911
철도궤도부착물제조	28999	철도운수유지서비스	63911
철도궤도시설공사(전문건설)	46114	철도유지보수차량제조	35201
철도궤도제조(조립된 것)	28999	철도윤축제조	35202
철도기계신호기설치공사(비전기)	45129	철도장비도매	51895
철도기관차제조	35201	철도전철기제조	35202
철도기중기차제조	35201	철도조차장공사	45122
철도노선설치공사	46114	철도차량도매	51895
철도도상궤석제조(구입한석)	26992	철도차량모형제조	36975
철도도장공사	46411	철도차량보우기제조	35202
철도레일목형제조	20291	철도차량부품제조	35202
철도로반보수용철도차량제조	35201	철도차량설계서비스	74329
철도로반정비용철도차량제조	35201	철도차량연결장치	35202
철도로반조성공사	46112	철도차량완충장치제조	35202
철도모형제조	36975	철도차량용내연기관제조	29111
철도목제조(방부처리안된)	20102	철도차량용발전기제조	31101
철도보수공사	46114	철도차량용부분품도매	51895
철도보수차량제조	35201	철도차량용부분품제조	35202
철도보안신호부품제조(코일권선)	35202	철도차량용스프링제조	28943
철도부설보수공사	46114	철도차량용연결기제조	35202
철도사고보험	66031	철도차량용전동기제조	31101
철도선로기제조	35202	철도차량용집전(集電)장치제조	31101
철도선로보수	63911	철도차량유지보수	63911
철도선로용장치물제조	35202	철도차량임대(운전자없이)	71129
철도설계서비스	74321	철도차량전용부품제조	35202
철도신호기도매	51895	철도차량점검서비스	63911
철도신호기도매(전기식 제외)	51899	철도차량정류장운영	63911
철도신호기제조(전기신호식 제외)	35202	철도차량정비(개조위주)	35201

사 업 의 종 류	산업분류	사 업 의 종 류	산업분류
철도차량제동장치제조	35202	철선가공기제조(인발기 제외)	29299
철도차량제조	35201	철선도매	51602
철도차량주차장운영	63911	철선로프도매	51602
철도차량차체제조	35202	철선반제조	29212
철도축선공사	45122	철선제조	27123
철도침목제조(콘크리트)	26326	철선제품도매	51602
철도터널공사	45122	철선제품제조(스프링 제외)	28942
철도표시간판제조	36995	철선조립제품제조	28942
철도화물운송	60100	철스크랩가공처리(분쇄처리)	37100
철도화물터미널운영	63911	철스크랩수집판매(폐기물처리업체 제외)	51731
철로반보수차량제조(철도장비)	35201	철스크랩처리(분쇄처리)	37100
철망간광채굴	11209	철심도매	51602
철망공사(건물외부)	46209	철심제조(전자커넥터)	32199
철망도매	51602	철웨이스트처리(분쇄처리)	37100
철망제발판제조	28942	철재가구소매	52520
철망제조	28942	철재연결의자제조	36191
철망제조기계조	29299	철재절단가공(수수료 또는 계약)	28929
철망제품제조	28942	철제 의자제조	36191
철모제조	28999	철제격자주제조	28113
철못제조	28941	철제계단제조	28112
철문제조	28111	철제교량제조	28113
철물공구도매	51522	철제난간제조	28112
철물공구소매	52611	철제다리제조	28113
철물단조	28912	철제문제조	28111
철물도매(가정용)	51442	철제문틀제조	28111
철물도매(일반용)	51522	철제발코니제조	28112
철물소매	52611	철제베란다제조	28112
철물수리	92399	철제비계제조	28113
철물용접공사	46124	철제쇠창살제조	28112
철물접	52611	철제수문제조	28111
철보빈제조(조립금속제품)	28999	철제옷걸이제조	28993
철봉제조(구입강재열간가공)	27121	철제우산제조	36992
철봉제조(운동용구)	36931	철제울타리제조	28112
철분도매	51602	철제줄자제조	33212
철분생수제조	15549	철제지주제조	28113
철분제조	27119	철제차단기제조	28113
철사가공품제조(스프링 제외)	28942	철제창제조	28111
철사다리철치공사	46492	철제창틀제조	28111
철사다리제조(건물설치용)	28112	철제담제조	28113
철사다리제조(이동식)	28999	철조망제조(철선제품)	28942
철사도매	51522	철주물제조(주철관 제외)	27311
철사세공(보석세공)	36910	철주물주형제조	29394
철사제조(구입강재연신가공)	27123	철주빔제조	28113
철사제품제조(스프링 제외)	28942	철쪽류묘목재배	01123
철상자제조(운반·포장용)	28991	철책용기계제조(제책기)	29393
철선(船)건조	35111	철담구조재제조	28113

사 업 의 종 류	산업분류	사 업 의 종 류	산업분류
철탑제조	28113	청바지도매	51413
철탑조립공사	45129	청바지세탁가공(사업체대상)	93911
철탑조립구조재제조	28113	청바지소매	52416
철탑조립설치공사(교량용)	45122	청바지제조	18142
철파이프 의자제조	36191	청사진기계조	30021
철파이프도매	51602	청사진복사서비스	75943
철파이프절단(구입강제규격절단)	27191	청사진설계도제작활동	74492
철판가공품제조(구조용)	28112	청사진원지제조(감광지)	21122
철판도매	51602	청사진제도서비스	74492
철판압형가공기계제조	29213	청소기도매(전기식)	51430
철판절곡가공	28913	청소기소매(전기식)	52511
철판절곡기제조	29213	청소기제조(진공소제기 ; 가정용)	29519
철판절단(수수료 또는 계약)	28929	청소년단체(보이스카웃, 걸스카웃)	91990
철판절단기제조	29213	청소년보호시설(수용복지시설)	86131
철판피막처리(열처리및도금 제외:수용)	28923	청소년복지시설(수용)	86131
철평판압연제품제조(열간압연)	27121	청소년봉사단체	91990
철필제조	36960	청소년비수용복지시설	86299
철학관	93992	청소년상담소(비수용)	86299
철학연구	73209	청소년선도원(소년원 제외)	86131
철형강제조(구입강제냉간압연)	27122	청소년수련시설운영(숙박시설갖춘)	55114
철형강제조(구입강제열간가공)	27121	청소년수련시설운영(숙박시설없는)	88999
첨가알콜제조	15511	청소년일반교육시설	80991
청각장애인수용복지시설(수용)	86121	청소대행서비스(건축물)	75922
청과물도매	51311	청소대행서비스(산업설비)	75923
청과물소매	52214	청소대행서비스(선박)	75923
청과물위탁판매	51102	청소서비스(건축물)	75922
청과물증개	51102	청소서비스(도로 등 공공장소)	90300
청국장제조	15452	청소서비스(산업설비청소)	75923
청기와도매	51512	청소용역업서비스(건축물)	75922
청기와제조(비내화요업제품)	26231	청소용역업서비스(산업설비)	75922
청년선도회(비수용)	86299	청소용품제조(마루포, 접시포, 먼지떨이 등)	17919
청년회원단체	91990	청소용품도매(솔, 걸레 등)	51499
청년회의소	91990	청소용품제조(직물제: 먼지떨이, 걸레, 행주)	17919
청동메달주조	27322	청소전문(상수도탱크)	75923
청동봉제조	27221	청어냉동품생산(어로활동과 분리된)	15123
청동제벨브제조(액체 및 기체조절용)	29130	청어염장품제조	15124
청동제조(제련, 정련)	27211	청어유제조(정제안된)	15141
청동제코크제조	29130	청어통조림제조	15122
청동주물제조	27322	청어포획(근해)	05112
청동주조	27322	청어포획(연안)	05113
청동프로파일제조	27221	청어포획(원양)	05111
청란젓제조(조제품 제외)	15124	청음장치제조(전자음용)	33213
청량음료도매	51332	청자소매(도자제)	52661
청량음료소매	52221	청정기제조(기체용)	29174
청량음료제조(탄산음료)	15549	청정기제조(액체용)	29175
청력검사용기구제조	33112	청주도매	51331

사 업 의 종 류	산업분류	사 업 의 종 류	산업분류
청주제조(알콜음료)	15522	체인제조(동력전동장치)	29142
청진기도매	51894	체인콘베이어제조	29162
청진기용고무관도매	51739	체인톱날제조	28934
청진기용고무관제조	25192	체인톱제조(수지식동력공구)	29292
청진기제조	33199	체인호일제조	29162
청화소다도매	51721	체인화편의점운영(24시간운영)	52122
체력단련기제조(기계식)	36931	체제조(구입한철선)	28942
체력단련도장운영	88391	체제조(기계식 ; 광물처리용)	29332
체력단련용기계기구제조	36931	체제조(목재 ; 수동식)	36999
체력단련장운영	88391	체조교실운영	88391
체리제조(과실)	15132	체조용링제조	36931
체분리기제조(광산용)	29332	체조용장비제조	36931
체스시설운영	88994	체조용품제조	36931
체스제조	36949	체중감량센터(헬스장 제외)	93129
체스트형냉동고제조	29519	체중관리서비스	93129
체신금융	65919	체중기제조	29191
체신사	64110	체크라이터제조	30029
체신예금사업	65919	체크밸브제조(액체맞기체조절용 ; 금속)	29130
체신행정	76224	체형비관리(헬스장 제외)	93129
체액검사서비스(병리검사)	85122	첼로도매	51472
체육고등학교	80212	첼로소매	52512
체육공원관리사무소	88232	첼로제조	36922
체육공원운영	88993	초경공구제조(분말야금)	28911
체육관운영	88391	초경바이트제조(호환용)	28934
체육복도매	51413	초경절삭공구제조	28934
체육복소매	52416	초경질합금제조	27219
체육복제조(납너용)	18141	초경칩제조(분말야금제)	28911
체육사(운동용품소매)	52641	초경합금공구제조(호환용)	28934
체육시설운영(종합운동시설 ; 경기장 제외)	88395	초고속인터넷망운영(유선)	64219
체육시설운영(태권도장 등)	88391	초단파기계기구제조(무선통신기용)	32202
체육용매트제조	36939	초단파무선기도매	51893
체육인(자영)	88329	초단파수신기제조	32300
체육인매니저서비스	75995	초단파치료기제조	33112
체육입시학원	80999	초등교육기관(초등학교)	80120
체육전문강사대상교육	80999	초등학교	80120
체육진흥활동(협회)	91990	초밥제조(음식점 제외)	15496
체육행정	76212	초밥집(일식전문점)	55213
체육회(협회 제외)	88329	초배지제조	21129
체인레버제조(자동차용)	34309	초분류딸기재배	01131
체인롤러제조	29162	초분성과실재배(노지재배)	01121
체인부품제조	29142	초산비닐의중합체(물에분산된 것)	24152
체인블록도매	51899	초산비닐제조	24119
체인블록쇠사슬제조(단조제품)	28912	초산비닐중합체제조	24152
체인블록제조	29162	초산셀룰로오스단사제조	17104
체인음식점(간이 ; 햄버거)	55221	초산셀룰로오스단섬유제조	17104
체인제조(동력전달용 제외)	28999	초산셀룰로오스복합사제조	17104

사 업 의 종 류	산업분류	사 업 의 종 류	산업분류
초산셀룰로오스섬유제조	24402	축매조제품제조	24399
초산셀룰로오스장섬유제조	17104	총기류소매	52539
초산셀룰로오스장섬유도우제조	24402	총무행정사무	76120
초산셀룰로오스제조(재생섬유)	24402	총채용술제조	36995
초산셀룰로오스제조(합성수지)	24152	총채제조(먼지떨이)	36995
초산셀룰로오스케이블사제조	17104	총케이스제조	19211
초산에스테르제조	24119	총포도매	51449
초산에틸제조	24119	총포류소매	52539
초산염제조	24119	총포소매	52539
초산제조	24119	총포탄제조	29400
초상화촬영	74911	촬영관제조(텔레비전용)	32191
초소형구조집적회로제조	32112	촬영기제조(사진, 영화)	33322
초소형조립회로제조	32112	촬영서비스(사진; 인물용)	74911
초음파가공작기계제조	29211	촬영용항공기임대(조종사말린)	62200
초음파검사(구축물 및 기계)	74412	최면술가(자영)	87332
초음파금속세척기제조(산업용)	29399	초코렛제조용기계제조	29340
초음파기계제조	29211	초코우유제조(액상시유)	15201
초음파두께측정기제조	33214	추어탕집	55211
초음파발생기제조	33211	추잉껌제조	15430
초음파세척기제조(산업용)	29399	추조작식모터제조	29119
초음파어군탐기지제조	33214	추진기블레이드제조(선박용)	28999
초음파영상진단기제조	33112	추진기제조(선박용)	28999
초음파응용가공작기계제조	29211	추진장치제조(자동차용)	34309
초음파응용장치제조(탐지기)	33211	추진트럭제조(비주행성)	29161
초음파응용절삭기계제조	29211	추진화약제조(발사)	24394
초음파저항용접기제조	29291	추출기제조(가정용수동식기구)	28993
초음파전도계제조(겔상의용액)	24399	추출물제조(알레르기추출물)	24212
초음파진단기도매	51894	추출물제조(어류, 육류, 맥아 등)	15493
초음파치료용장치제조	33112	추출물제조(차)	15492
초음파탐상검사서비스(비파괴검사)	74412	축구경기장(실외; 관람석갖춘)	88312
초음파탐상기제조(전자기측정용)	33213	축구공도매	51474
초음파탐지기제조	33211	축구공제조	36939
초정밀여과기도매	51819	축구단운영	88321
초지기제조(종이산업용)	29391	축구심판	88329
초콜릿과자제조	15430	축구장설치장비제조	36931
초콜릿도매	51323	축도기부품제조	33212
초콜릿소매	52215	축도기제조(제도 및 설계용)	33212
초콜릿제조	15430	축사용건물건설	45229
초콜릿제조용기계제조	29340	축산가공품도매	51321
초크제조(백묵)	36960	축산가공품소매(햄·치즈 등)	52219
초크제품제조기계제조	29399	축산경영컨설팅서비스	74222
초크채굴	12111	축산관련서비스(가금부화 제외)	01430
초크코일제조(통신기용)	32199	축산관련폐기물처리	90122
초퍼제조	32199	축산기계도매	51811
축매제제조	24399	축산기계수리(제조와독립된)	92119
축매제조	24399	축산기계제조	29310

사 업 의 종 류	산업분류	사 업 의 종 류	산업분류
축산기술연구소	73102	축전지충전(자동차용)	92212
축산농가(젖소사육)	01211	축전지케이스상자제조(금속제)	28991
축산물도매	51312	축제용장식부품제조	36991
축산물도살육도매	51312	축제용장식품제조	36991
축산물도살육소매	52212	축제용품(전기 제외)제조	36991
축산물소매	52212	축조관련기초공사	46121
축산물중개(산업용 및 미가공)	51101	축척소자제조	32112
축산물통조림제조	15119	축협(금융)	65121
축산물폐기물처리	90122	축협(축산업종사자단체)	91110
축산분뇨수집운반	90122	춘장제조(짜장포함)	15452
축산사료도매	51203	출력장치제조(컴퓨터용 ; 프린트 등)	30013
축산사료제공서비스	01430	출입국관리사무소	76404
축산시험소	73102	출입시간기록기제조	30029
축산업협동조합(금융)	65121	출장요리서비스	55219
축산용기계장비도매	51811	출장음식조달서비스	55219
축산용기기제조	29310	출장파티(출장요리서비스)	55219
축산용배합사료제조	15330	출퇴근기록기제조(타임리코더)	30029
축산용사료제조	15330	출판권매매	65999
축산용수공구제조	28933	출판물광고판매대리	74592
축산의약품소매	52311	출판물복사서비스	75943
축산폐기물수집운반서비스	90122	출판사(서적발행)	22110
축산폐기물처리	90122	춤교습(무도장)	88991
축산폐수공용처리시설	90122	충격감사기제조	33214
축산폐수정화처리	90122	충전기가스소매(가스배관공급및가스충전소 제외)	52673
축산폐수처리	90122	충전금속제조(수수료 또는 계약)	28923
축소모형제조(교시 및 전시용)	36975	충전기제조(배터리용)	31109
축연결구제조	29142	충전기제조(포장용)	29192
축우용배합사료제조	15330	충전물제조	17999
축유지제조(원지)	21124	충전서비스	75930
축음기도매	51430	충전용식물성재료채취(야생)	02013
축음기소매	52511	충전용식물재료채취(야생)	02013
축음기제조	32300	충전용타일제조(비내화요업제품)	26231
축전기도매(차량용 제외)	51896	충전용품도매	51732
축전기도매(차량용신품)	50202	충전재료작물재배	01140
축전기부품제조	32193	충전제제조(석면 및 암면제)	26993
축전기제조(콘텐츠 ; 단탈륨고정식)	32193	취나물재배(노지재배)	01121
축전기판매(차량용 ; 도소매)	50202	취나물재배(시설재배)	01152
축전지격리판제조	31402	취미용품도매	51473
축전지단자판제조	31402	취수장	41010
축전지도매	51896	취업알선서비스	75122
축전지수리(자동차용)	92212	취업정보지소매	52621
축전지용격리판제조	31402	취입성형기제조(고무,플라스틱,화학섬유)	29392
축전지용매트제조(유리섬유제)	26121	취주악기제조	36929
축전지용세퍼레이터제조	31402	쥬레라부품제조	34202
축전지운반차제조(운반용통)	35990	쥬레라운송	60311
축전지제조	31402	쥬잉검베이스제조	15430

사 업 의 종 류	산업분류	사 업 의 종 류	산업분류
측거의제조(측량기기)	33211	치료기도매	51894
측량기구도매	51894	치료기소매(가정용)	52312
측량기구수리	92123	치료대제조(의료용가구)	33193
측량기구제조	33211	치료사(수족병 ; 유사의료서비스)	85192
측량기소매	52635	치료용기계제조(기계요법용기기)	33199
측량서비스(토지, 도로 등)	74491	치료용기계제조(전자응용의료기계)	33112
측량설계사무소	74491	치료용렌트겐장치제조	33111
측성연제조	33211	치료용의료장치제조(X선장치)	33111
측정기구제조(온도계, 습도계 등)	33214	치료용장치(초단파식)제조	33112
측정기기제조(전자기)	33213	치마바지제조(여자용정장)	18112
측정기도매	51894	치마수선서비스	92391
측정봉제조(제도 및 설계용)	33212	치분제조	24332
측정용기계장비임대	71290	치산공사	45123
측정용기기수리	92123	치석제거기도매	51894
측정의제조	33211	치석제거기제조	33191
측정자제조	33212	치수공사(강제방 등)	45123
측정장치제조(적산용)	33215	치아보철제조(치과기공소)	33192
측정테이프제조	33212	치아염소산나트륨제조	24129
측정형브리지제조(전기량측정장치)	33213	치아염소산염제조	24129
치간청결용사제조	24333	치안관련행정사무	76404
치공구제조	33191	치약도매	51453
치과기구제조	33193	치약소매	52320
치과기공소	33192	치약용튜브제조(금속제)	28991
치과기기도매	51894	치약제조	24332
치과병원(병상수 30-99)	85113	치어생산	05213
치과용기기도매	51894	치오콜제조(합성고무)	24151
치과용기기수리	92123	치올라이트채굴	12210
치과용기기제조	33191	치잡도매	51209
치과용드릴제조	33191	치잡생산	01299
치과용바제조	33191	치즈도매	51324
치과용시멘트제조	24230	치즈베트제조(식품가공기계)	29340
치과용엑스선사용기기제조	33111	치즈버터도매	51324
치과용연삭기구제조	33191	치즈소매	52219
치과용악스제조	24399	치즈제조	15201
치과용유니트제조	33191	치즈제조기제조	29340
치과용의자제조	33193	치커리생산(볶은)	15492
치과용인상재료제조	24399	치커리엑스제조	15492
치과용조형조제품제조	24399	치커리재배(노지재배)	01121
치과용충진제제조	24230	치커리재배(시설재배)	01159
치과용플라스틱조제품제조	24399	치커리차제조(분말 또는 과립형태)	15492
치과위생용품제조	24333	치클검가공품제조(고무혼합물)	24151
치과의원	85123	치킨전문점(주류판매하지않음)	55221
치과재료도매	51894	치킨호프점(술판매가 주된 경우)	55233
치과재료소매	52312	친목단체	91990
치과전용장비수출입	51894	친절도조사서비스	74210
치료감호소	86122	친칠라모피제조	18201

사 업 의 종 류	산업분류	사 업 의 종 류	산업분류
칠기공예품소매	52539	침대프레임제조(금속제)	36191
칠기목제상자제조(장식용)	20293	침도매(문구용)	51462
칠기제품제조(목제장식용)	20293	침도매(한방용)	51451
칠면조고기생산(도축)	15111	침목공사(철도)	46114
칠면조고기조제품제조	15119	침목제조(방부처리안된)	20102
칠면조도매	51312	침사세정기제조(광물처리용)	29332
칠면조도축	15111	침사제거기제조(광물처리용)	29332
칠면조사육	01239	침수펠트제조(섬유제 ; 펠트직물 제외)	17993
칠판제조	36199	침술서비스	85192
침국수제조	15440	침술용품제조	24230
침뿌리분제조(건조한 침)	15312	침술원	85192
침뿌리전분제조	15321	침실용가구도매	51441
침뿌리절단품제조(건조한 침)	15312	침실용그물망제조(끈, 코디지, 로프제품)	17932
침뿌리절단품제조(생것)	15139	침실용목제가구제조	36129
침뿌리조분제조(건조한 침)	15312	침엽수류제재목제조	20101
침즙도매	51332	침엽수원목생산	02020
침차제조(음료제품 제외)	15492	침장류소매	52411
침강황제조	24129	침지조제품제조(금속표면처리용)	24399
침구관련제품제조	17911	침내장카드제조	32195
침구류도매(이불, 쿠션 등)	51412	침도매(목제 ; 펠프원료)	51511
침구류소매(이불 등)	52411	침보드제조	20212
침구류제조(이불 등)	17911	침상목제제조	20102
침구사(의료서비스)	85192	침재반출도급(별목장내에서)	02030
침구술강습소	80929	침제조(목제)	20102
침구용품도매	51412	침제조(반도체)	32111
침구전기치료소	85192	침제조(초경공구 ; 분말야금제)	28911
침구제조(이불 등)	17911	침카드제조	32195
침낭제조	17911	침커터제조(호환용)	28934
침대겸용의자제조(내장)	36119	침형고정저항기제조	32194
침대덮개제조	17911	চিতসদোমো	51499
침대도매	51441	চিতসদোমো	36995
침대소매(중고품 제외)	52520	카누건조	35120
침대소매(중고품)	52701	카누장운영	88399
침대수리	92399	카니발용품제조(전기용 제외)	36991
침대스프링도매	51441	카다로그사진촬영	74912
침대스프링제조	36112	카달로그판매(통신판매)	52812
침대용매트리스제조	36112	카독크(1급정비)	92211
침대용밸런스제조	17913	카드검색기소매	52631
침대용안마기제조	33199	카드게임장운영(도박)	88994
침대제조(금속제)	36191	카드기제조(섬유산업용)	29359
침대제조(매트리스)	36112	카드놀이시설운영	88994
침대제조(목제 ; 가정용)	36129	카드늄광석채굴	11209
침대제조(의료용)	33193	카드배부대리	74599
침대커버도매	51412	카드부착서비스(상품)	75930
침대커버제조	17911	카드인텍스함제조(금속제)	28999
침대보제조	17911	카드제조(오락용)	36949

사 업 의 종 류	산업분류	사 업 의 종 류	산업분류
카드조립기제조(섬유산업용)	29359	카비디오판매(신품도소매)	50202
카드조회기도매	51892	카비디오판매(중고품도소매)	50203
카드조회기소매	52632	카서비스센터(경정비)	92212
카드천공기제조	30029	카세인글루제조	24393
카드합제조(금속제)	28999	카세인산염제조	24393
카드회사(신용카드)	65922	카세인염제조	24393
카디건제조(편조제품)	17321	카세인유도체제조	24393
카디건편조	17321	카세인제조	15201
카라디오구성품제조	32300	카세테이프출판(음악)	22131
카라디오제조(C.D.P내장)	32300	카세테기록물복제	22300
카レンダー기제조(압축롤러:금속및유리용 제외)	29199	카세트라디오부품제조	32300
카レンダー발행	22190	카세트라디오제조	32300
카레분도매	51329	카세테이프복제	22300
카레분제조	15451	카세테이프소매(음악용)	52513
카레제조(카레가루포함)	15451	카세트플레이어제조	32300
카르복시산무수물제조	24119	카세트형테크제조	32300
카르복시산산화물제조	24119	카센터(전문수리)	92212
카르복시산산화유도체제조	24119	카셋트수리	92310
카르복시산유도체제조	24119	카수리센터(경정비)	92212
카르복시산제조	24119	카슈제조	24321
카르복시산할로겐화물제조	24119	카스터제조(가구 및 기구의바퀴)	28932
카르복실아미드관능화합물제조	24119	카스테레오부품제조	32300
카메라도매	51493	카스테레오소매(신품)	50202
카메라렌즈제조	33322	카스테레오소매(중고품)	50203
카메라부품제조	33322	카스테레오소매(중고품)	50203
카메라삼각대제조	33322	카스테레오소매도소매(신품)	50202
카메라소매(사진용)	52634	카스테레오제조	32300
카메라수리	92399	카시트커버판매(신품)	50202
카메라용대물렌즈제조	33322	카아본제냥시대제조	36933
카메라제조(방송용, 비디오용 제외)	33322	카아본지용원지제조	21122
카메라제조(수중,공업,교통용 폐쇄회로)	32202	카액세서리도매(소매포함; 신품)	50202
카바레(접객업없는)	55232	카액세서리도소매	50202
카보이병제조(플라스틱제)	25232	카액세서리소매(도매포함; 신품)	50202
카본부스리기제조	31993	카액세서리소매(도매포함; 중고품)	50203
카본브러쉬제조	31993	카액세서리판매(신품도소매)	50202
카본블랙제조	24129	카액세서리판매(중고품도소매)	50203
카본전극봉제조	31993	카약제조	35120
카본절연체제조	31993	카에어컨제조	29172
카본제품부품제조	31993	카에어콘도소매(신품)	50202
카본지원지제조	21122	카에어콘도소매(중고품)	50203
카본지절단품제조	21291	카에어콘판매(신품)	50202
카본지제조(원지 제외)	21291	카에어콘판매(중고품)	50203
카본지제조(표면가공지; 원지)	21124	카오린도포지제조(원단상)	21124
카뷰레터부품제조(자동차용)	34309	카오린판지제조(원단상)	21124
카뷰레터제조(자동차용)	34309	카인테리어(내장품판매; 신품)	50202
카뷰레터제조(철도차량용)	35202	카인테리어(내장품판매; 중고품)	50203

사 업 의 종 류	산업분류	사 업 의 종 류	산업분류
카인테리어(전문수리)	92212	칼라사진현상처리	74913
카인테리어경정비(수리가 주된 경우)	92212	칼라스캐너임대	71220
카인테리어용품판매(도소매; 신품)	50202	칼라아연철판도매	51602
카인테리어용품판매(도소매; 중고품)	50203	칼라아연철판제조(구입장판)	27191
카장식품판매(신품도소매)	50202	칼라아연철판제조(수수료 또는 계약)	28923
카제인섬유제조	24402	칼라아연판절단(규격절단)	27290
카지노게임용테이블제조	36949	칼라종이제조(색종이; 재단품)	21291
카지노운영	88994	칼라철판공사	46127
카터제조(가정용수동식기구)	28993	칼라철판도매	51602
카튼제조용기계제조(종이용기계제조용)	29391	칼라철판제조(구입장판)	27191
카트리지재생	24342	칼라철판제조(피막처리; 수수료)	28923
카트리지제조	24342	칼라텔레비전도매	51430
카페(접객원없는)	55232	칼라텔레비전부분품제조	32300
카페(접객원있는)	55231	칼라텔레비전소매	52511
카페인제커퍼제조	15491	칼라텔레비전수신기제조	32300
카펫공사	46412	칼라텔레비전용전자부품조립	32300
카펫도매	51419	칼라텔레비전제조	32300
카펫세탁서비스	93911	칼라텔레비전코일제조(음극선관용)	32199
카펫소매	52411	칼라텔레비전퍼지제조	32199
카펫제조(융단, 양탄자)	17920	칼라프린트DPE업	74913
카폰도매	51893	칼라프린트현상서비스	74913
카폰소매(통신기기)	52514	칼라필름제조(사진용)	24342
카폰제조	32202	칼라필름현상처리(영화용 제외)	74913
카플체계운영	63390	칼라필름현상처리(영화용)	87120
카프로락탐제조(6-핵산 등의 락탐 등)	24119	칼라필터제조(LCD용)	32192
각테일바(접객원있는)	55231	칼륨광석채굴	12210
칸델라제조(비전기식)	31521	칼륨비료도매	51723
칸막이공사	46412	칼륨비료제조	24141
칸막이도매	51599	칼륨염광석채굴	12210
칸막이소매	52619	칼륨염제조	24129
칸막이제조(콜판지제)	21211	칼륨염채굴	12210
칸막이제조(목재; 건축용)	20229	칼륨제조	24129
칸막이제조(사무실용목제가구)	36129	칼리질비료도매	51723
칼국수집(음식점)	55222	칼리질비료제조	24141
칼날제조(기계용 제외)	28931	칼붙이제조	28931
칼날제조(기계용)	28934	칼소매(문구용)	52622
칼도매	51442	칼소매(주방용)	52532
칼라TV수상기제조	32300	칼손잡이제조(천연코르크제)	20241
칼라강판제조(구입장판)	27191	칼수리	92399
칼라단추제조(귀금속, 보석제 제외)	36993	칼습염제조	24129
칼라단추제조(귀금속, 보석제)	36910	칼습제조	24129
칼라도매(의류용)	51417	칼습커버이트제조	24129
칼라롤자동현상기제조	33322	칼제조(귀금속제)	36910
칼라브라운관부품제조	32191	칼제조(기계용)	28934
칼라브라운관히타제조	32191	칼제조(농업용, 기계용 제외)	28931
칼라블록제조(콘크리트제)	26325	칼제조(목재)	20292

사 업 의 종 류	산업분류	사 업 의 종 류	산업분류
칼제조(문구 및 회화용)	36960	캔수집(고물수집)	51731
칼집제조(목재 ; 장식용)	20293	캔음료도매	51332
칼집제조(무기용)	28999	캔제조(금속제 ; 포장 및 운반용)	28991
칼치소매	52213	캔제조(판지제 ; 골판지 제외)	21219
칼피스제조(유산균음료)	15201	캔제조기계제조(금속제)	29213
캐디터제조	33199	캔제품제조(육지동물고기)	15119
캐러멜당제조	15454	캔커피도매	51332
캐러멜도매	51323	캔틴체어의자제조(금속제)	36191
캐러멜도매	51323	캔포장업(수수료 또는 계약)	75930
캐러멜소매	52215	캘리퍼스제조	33212
캐러멜제조(과자)	15430	캘린더기실린더제조	29199
캐러멜제조(과자)	15430	캘린더도매	51463
캐러멜제조기계제조	29340	캘린더도매	51463
캐릭터디자인서비스	74603	캘린더발행	22190
캐멀백스트립제조(타이어재생용)	25111	캘린더부착시계제조	33401
캐미솔도매	51415	캘린더소매	52622
캐미솔제조(내의)	18120	캘린더제조(압축롤러; 금속및유리용 제외)	29199
캐비닛기반제조(배전반 및 제어반용)	31202	캘린더지제조(원지)	21122
캐비닛소매	52520	캘린더출판	22190
캐비닛제조(금속제 ; 사무실, 가정용)	36191	캘린더출판(달력)	22190
캐비닛제조(목재 ; 가정용)	36129	캠샤프트제조(자동차엔진용)	34301
캐비닛제조(배전 및 전기제어반)	31202	캠샤프트제조(항공기, 차량용 제외)	29142
캐비닛제조(판지제 ; 골판지 제외)	21219	캠코더도매	51430
캐비어조제품제조	15122	캠코더소매	52511
캐슈넛재배	01131	캠코더수리	92310
캐스츠넛도매	51472	캠코더제조	32300
캐스터넛제조(약기)	36929	캠퍼제조(강심제)	24221
캐스터도매	51522	캠프용구도매	51474
캐스터블라스트도매	51602	캠프용배낭제조	19211
캐시미론지제조(합성섬유직물)	17201	캠프용텐트제조	17914
캐주얼웨어제조	18142	캠프용품제조(캠버스제품)	17914
캐주얼화제조(정장용 ; 가죽제)	19301	캠프장운영	55119
캐주얼화도매	51420	캠프텐트제조	17914
캐주얼화소매	52420	캠핑용범포제품제조	17914
캐탈로그사진촬영	74912	캠핑용식품제품제조(배낭 제외)	17914
캔개폐기제조(금속제)	28993	캠핑용캠버스제품제조	17914
캔디당제조	15420	캠핑용품제조(배낭 제외)	17914
캔디도매	51323	캡슐제의약품제조	24221
캔디류제조	15430	캡슐제의약품소매	52311
캔디소매	52215	캡슐제조(의약품)	24221
캔뚜껑제조(금속제)	28991	캡슐제조(전분제)	15413
캔류수집판매(고물)	51731	캡슐제조(젤라틴제)	24393
캠버스용버크립제조	17995	캡스턴제조(물품취급장비)	29169
캠버스제조(회화용)	36960	캡제조(플라스틱제)	25232
캠버스제품소매	52419	캣거트제조	36999
캠버스제품제조(천막 등; 가방, 신발, 배낭 제외)	17914	캣슈넛재배	01131

사 업 의 종 류	산업분류	사 업 의 종 류	산업분류
캐터트제조(의료용)	24230	커피판매(이동식)	55223
커넥터제조(전기용)	31201	커피페이스트제조(커피농축물)	15491
카드제조	15201	커피포트(비전기식)제조(금속제)	28993
커버나이프스위치제조(전기용)	31201	커피프리머도매	51329
커버사전분제조	15321	컨버터제조(인버터포함)	31109
커버이도매	51721	컨베이어도매	51899
커버이도제조(탄화칼슘)	24129	컨베이어용벨트제조(고무제품)	25191
커얼링크립제조	36999	컨베이어장치수리(제조와 독립된)	92119
커얼링핀제조	36999	컨베이어장치제조	29162
커터제조	35120	컨베이어제조(수평이동)	29162
커튼걸이제조(금속제)	28932	컨베이어제조(지하작업용)	29332
커튼고리부착공사	46499	컨설팅회사(사업 및 경영상담)	74222
커튼도매	51412	컨설팅회사(컴퓨터시스템관련)	72100
커튼설치공사(금속공사 제외)	46499	컨테이너선박운송(외국항간)	61112
커튼소매	52411	컨테이너입대	71121
커튼유사제품제조	17913	컨테이너제조(운송용)	34203
커튼제조(섬유제)	17913	컨테이너제조(플라스틱 ; 비발포)	25232
커프링크제조	36993	컨테이너하우스제조	28119
커플링제조(자석식)	31992	컨테이너화물운송서비스(내항)	61122
커피가공품제조	15491	컨테이너화물운송업(육로)	60311
커피농축물제조	15491	컨테이너화물철도운송	60100
커피다방운영	55242	컨트리엘리베이터제조	29162
커피대용물제조(커피 함유)	15491	컬러레이크제조	24132
커피도매	51329	컬티베이터제조(농업용기계)	29310
커피두제조(볶은 것)	15491	컴팩트디스크도매(공CD)	51462
커피메이커제조	29511	컴팩트디스크도매(음악 및 영화)	51471
커피메이트도매	51329	컴팩트디스크복제(복제품)	22300
커피믹서제조(커피+크리머+설탕)	15491	컴팩트디스크소매(음악 및 비디오물)	52513
커피세트제조(도자기용품 ; 유리제 제외)	26211	컴팩트디스크제조(기록용)	24341
커피소매(음료화되지않은)	52219	컴팩트디스크출판(음반)	22131
커피숍	55242	컴팩트디스크플레이어제조(C.D.P)	32300
커피에센스제조	15491	컴퍼스제조(방향탐지용)	33211
커피엑스제조	15491	컴퍼스제조(제도 및 설계용)	33212
커피여과포제조(직물제)	17919	컴퓨터게임기소매	52643
커피음료제조	15549	컴퓨터게임방	88912
커피자동판매기운영	52891	컴퓨터게임장	88912
커피자판기운영	52891	컴퓨터게임팩소매	52643
커피자판기제조	29193	컴퓨터관련고등학교	80221
커피제배(노지제배)	01132	컴퓨터그래픽영화제작(만화영화)	87112
커피전문점(음식점)	55242	컴퓨터기계장비도매	51891
커피제조(인스턴트커피 ; 캔음료 제외)	15491	컴퓨터기기소매	52631
커피조제품제조	15491	컴퓨터기억장치제조	30012
커피추출물제조	15491	컴퓨터네트워크관리서비스	64292
커피크리머제조	15454	컴퓨터단층촬영기기제조	33111
커피탕기제조(전기식 ; 가정용)	29511	컴퓨터대여	71220
커피판매(음식점)	55242	컴퓨터도매	51891

사 업 의 종 류	산업분류	사 업 의 종 류	산업분류
컴퓨터디자인서비스(기계)	74329	컴퓨터장애복구서비스	72900
컴퓨터렌탈	71220	컴퓨터전용부품제조(기억장치 제외)	30013
컴퓨터모뎀도매	51891	컴퓨터제조(대, 중, 소형)	30011
컴퓨터모뎀소매	52631	컴퓨터조직개발서비스	72100
컴퓨터모뎀제조	32201	컴퓨터조직자문서비스	72100
컴퓨터변복조장치제조	30013	컴퓨터주변기기도매(프린트 등)	51891
컴퓨터부품압형제조(금속제)	28913	컴퓨터주변기기도매	52631
컴퓨터부품제조(탁상식)	30013	컴퓨터주변기기제조	30013
컴퓨터사운드카드제조	30013	컴퓨터지원지제조	21122
컴퓨터서적소매	52621	컴퓨터집계서비스	72310
컴퓨터설비자문서비스	72100	컴퓨터책상제조(목제)	36129
컴퓨터설치공사	46202	컴퓨터케이스제조	30013
컴퓨터설치관련자문서비스	72100	컴퓨터테이프원판복제품제조	22300
컴퓨터세탁서비스	93912	컴퓨터통신서비스(정보제공)	64292
컴퓨터소매	52631	컴퓨터통신학원	80911
컴퓨터소프트웨어개발(게임용 제외)	72209	컴퓨터프로그램개발	72209
컴퓨터소프트웨어도매	51891	컴퓨터프로그램공급	72209
컴퓨터소프트웨어분석설계(주문형)	72209	컴퓨터프로그램복제생산(범용성)	22300
컴퓨터소프트웨어지원(주문형)	72209	컴퓨터프로그램자문서비스(게임용)	72201
컴퓨터수리	92121	컴퓨터프로그램자문서비스(프로그램용)	72209
컴퓨터시설경영관리(대리)	72320	컴퓨터프린트기도매	51891
컴퓨터시설관리서비스(대리)	72320	컴퓨터프린트기도매	52631
컴퓨터시설유지수리	92121	컴퓨터프린트기판제조	32192
컴퓨터시스템분석서비스	72100	컴퓨터플라자운영(정보검색위주)	72900
컴퓨터시스템설계서비스	72100	컴퓨터학원	80911
컴퓨터시스템자문서비스	72100	컵라면제조	15440
컴퓨터온라인정보제공서비스	72400	컵제조(목제)	20292
컴퓨터용기억장치제조	30012	컵제조(종이제)	21213
컴퓨터용모니터제조	30013	컵제조(플라스틱제)	25299
컴퓨터용수상기제조(모니터)	30013	컵제조(역청물질주성분)	26922
컴퓨터용입출력장치제조	30013	컷아웃스위치제조(전기용)	31201
컴퓨터용자기헤드제조	30013	컷파마(미용)	93112
컴퓨터용자판제조	30013	케틀러제조	33199
컴퓨터용전산지제조(원지 제외)	21291	케리올트럭형자동차제조(승용)	34121
컴퓨터용지도매	51462	케비닛도매(사무용)	51892
컴퓨터용지제조(원지 제외)	21291	케비닛부품조립(금속제)	36191
컴퓨터용직접회로제조	32112	케비닛서고제조(목제)	36129
컴퓨터용관금제품제조	28991	케비닛제조(방화, 방법용금고식)	36191
컴퓨터용패키지소프트웨어도매	51891	케비닛제조(플라스틱제)	36199
컴퓨터용펜제조	36960	케이블TV접속공사	46322
컴퓨터용프린트도매	51891	케이블가공품제조(끈, 코디지, 로프제품)	17932
컴퓨터용프린트제조	30013	케이블공사(전기)	46311
컴퓨터유지수리활동	92121	케이블공사(통신)	46321
컴퓨터임대	71220	케이블도매(전기선)	51896
컴퓨터입출력장치제조	30013	케이블도매(통신선)	51893
컴퓨터자료전산처리서비스	72310	케이블드럼제조(목제; 권선용)	20239

사 업 의 종 류	산업분류	사 업 의 종 류	산업분류
케이블면혼방사제조	17102	코드직물제조	17994
케이블반송장치제조	32201	코디지제조(섬유제)	17931
케이블방송사(채널사업)	87221	코롱제조(화장품)	24333
케이블방송프로그램공급	87221	코르거제조(오프너, 시일러포함)	28993
케이블방송프로그램제작	87221	코르크가공기계제조	29299
케이블선(船)제조(강선)	35111	코르크가루응집제품제조	20241
케이블선입대(통신망)	64211	코르크마개제조	20241
케이블순면사제조	17102	코르크병마개제조	20241
케이블운영(전신, 전화)	64219	코르크분말제조	20241
케이블제조(광섬유)	31302	코르크블록제조	20241
케이블제조(구입한 철선; 비절연)	28942	코르크슈트제조	20241
케이블제조(섬유제)	17931	코르크스크루제조(금속제)	28933
케이블제조(절연금속선; 전기, 통신용)	31301	코르크스트립제조	20241
케이블제조기계제조	29399	코르크제조	20241
케이블카여객운송서비스(비정기노선)	60239	코르크제품제조	20241
케이블카여객운송서비스(정기노선)	60219	코르크처리용기계제조	29299
케이블카은행(여객운송)	60239	코르크판제조	20241
케이블카제조	35201	코미디극단운영	87321
케이블헤드제조	31303	코밍기제조(섬유산업용)	29359
케이스제조(가죽제)	19211	코발트광석정광활동	11209
케이스제조(요업제품)	26219	코발트광석채굴	11209
케이스제조(자전거용)	35920	코발트정광생산	11209
케이스제조(판지제; 골판지 제외)	21219	코발트치료기제조	33111
케이스제조(플라스틱성형제품)	25232	코어제조(금속압형제품)	28913
케이스제조용기계제조(종이용기계제조용)	29391	코어제조(전동기용)	31101
케이징제조(장관)	27132	코오퍼덱제조	35119
케이크도매	51323	코요테모피제의복제조	18202
케이크상자제조(종이제)	21219	코이어사제조	17109
케이크소매(구입소매; 음식점 제외)	52215	코이어직물직조	17209
케이크제조(접객시설없는)	15411	코일스프링제조	28943
케이터링서비스(음식출장조달)	55219	코일형금속스프링제조	28943
케이프제조(의복)	18142	코치(운동; 자영)	88329
케쥬얼구두소매	52420	코치스크루제조	28941
케첩도매	51329	코치학교운영	88329
케첩용변성전분제조	15321	코코넛밀크파우더	15454
케첩제조	15451	코코넛분말제조	15312
케톤관능화합물제조	24119	코코넛재배	01131
케톤제조	24119	코코넛조분제조	15312
커피어제조	15201	코코넛크림파우더	15454
켄버스제품제조	17914	코코아가공품제조	15430
코담배제조	16002	코코아과자제조	15430
코택제조	32201	코코아도매	51329
코드게임장비제조	36939	코코아버터제조	15430
코드세트제조	31303	코코아분말도매	51323
코드세트제조(전기용)	31201	코코아분말제조	15430
코드제조(석면 및 암면제)	26993	코코아생산(시설재배)	01159

사 업 의 종 류	산업분류	사 업 의 종 류	산업분류
코코아소매	52219	콘도운영	55113
코코아열매생산(시설재배)	01159	콘도임대식분양업	70122
코코아유제조	15430	콘도회원권중개	75992
코코아재배(노지재배)	01132	콘도회원모집대리(콘도운영체와계약맷고)	70221
코코아제조용기계제조	29340	콘돔제조(피임용기구)	25192
코코아제품제조	15430	콘밀제조	15312
코코아조제식료품제조	15430	콘버터제조(인버터포함)	31109
코코아조제품도매	51323	콘베이어벨트임대	71290
코코아조제품제조	15430	콘베이어벨트제조(가죽제품)	19290
코코아지제조	15430	콘베이어벨트제조(고무제)	25191
코코아케익제조	15430	콘베이어벨트제조(섬유)	17999
코코아페이스트제조	15430	콘베이어스케일제조	29191
코크스도매	51711	콘베이어시설공사	46202
코크스로(爐)운영	23100	콘베이어용고무벨트제조	25191
코크스로제조	29150	콘베이어용연속계량식저울제조	29191
코크스응집제품제조	23100	콘베이어장치설치공사	46203
코크스응집처리	23100	콘베이어장치제조	29162
코크스제조(석유제)	23229	콘베이어제조	29162
코크스제조(석탄제, 반성포함)	23100	콘서트공연기획서비스	87341
코크스제조(금속제)	29130	콘서티나제조(아코디언포함)	36929
코킹화합물제조(도료관련제품)	24321	콘센트소매	52531
코터제조	28941	콘센트제조	31201
코터핀제조	28941	콘솔기반제조(배전반 및 제어반용)	31202
코트걸이제조(목제 ; 비입식)	20299	콘솔제조(배전기장착된)	31202
코트게임용구제조	36939	콘솔제조(유선전신용교환기, 수신기)	32201
코트게임장비소매	52641	콘제조(아이스크림)	15202
코트류제조(가죽제)	18143	콘칩제조(콘플레이크포함)	15319
코트류제조(남자용)	18111	콘크리트혼합기제조	29332
코트류제조(여자용)	18112	콘크리트가공기계제조(성형기계 제외)	29299
코트류핀조	17321	콘크리트공사(건축공사)	46125
코트장비소매	52641	콘크리트공사(기초공사)	46121
코트지원지제조(1급2급경량코트지)	21122	콘크리트관도매	51512
코팅기계도매	51899	콘크리트관제조	26326
코팅기계제조(신분증 등)	30029	콘크리트교량건설	45122
코팅머신제조(도포기 ; 반도체용 제외)	29399	콘크리트구조체설치공사	46126
코팅서비스(자동차)	92213	콘크리트기와제조	26325
코팅유리제조(판유리가공품)	26122	콘크리트깔판제조	26325
코팅처리(차량)	92213	콘크리트덮개제조	26325
코펠제조	28993	콘크리트말뚝공사(토목공사용)	46121
코프라재배	01140	콘크리트믹서도매	51812
쿠팡화합물제조	24321	콘크리트믹서운반차제조	34122
콘텐츠사지제조(크라프트지 제외)	21129	콘크리트믹서운반차특장제조	34201
컨텐츠용가공지제조(원단상)	21124	콘크리트믹서제조	29331
컨텐츠지제조	21129	콘크리트벽돌도매	51512
콘도미니엄분양업	70122	콘크리트벽돌제조	26325
콘도미니엄운영	55113	콘크리트벽면설치공사	46126

사 업 의 종 류	산업분류	사 업 의 종 류	산업분류
콘크리트블록건설	46126	콘트롤패널제조(전기제어반)	31202
콘크리트블록도매	51512	콘플레이크도매	51323
콘크리트블록제조	26325	콘플레이크제조(콘칩포함)	15319
콘크리트블록제조	26325	콜드제조(영양, 약용화장크림 등 포함)	24333
콘크리트블록조적공사	46126	콜라도매	51332
콘크리트빔제조	26326	콜라베이스제조(알콜함유안됨)	15493
콘크리트용레미콘제조	26322	콜라원액제조	15493
콘크리트용철망제조	28942	콜라제조	15549
콘크리트인조목제조	26326	콜라텍(무도장)	88991
콘크리트전주제조	26326	콜로이드커 급속제조	24129
콘크리트제가구제조	26329	콜로이드황제조	24129
콘크리트제가정용품제조	26329	콜로이드흑연제조	26994
콘크리트제금고제조	26329	콜리카르복시산과산화물제조	24119
콘크리트제기와도매	51512	콜리카르복시산무수물제조	24119
콘크리트제기와제조	26325	콜리카르복시산제조	24119
콘크리트제말뚝도매(파일)	51512	콜리카르복시산할로겐화물제조	24119
콘크리트제말뚝제조(파일)	26326	콜셋제조(내의)	18120
콘크리트제받침대제조	26326	콜자유제조(정제안됨)	15142
콘크리트제블도매	51512	콜자유제조(정제유)	15143
콘크리트제실거지대제조	26329	콜자유조유제조	15142
콘크리트제실협실용품제조	26329	콜타르제조(광물성타르)	23100
콘크리트제전주도매	51512	콜타르중류물제조(석탄계)	24112
콘크리트제전주제조	26326	콜타르중류제품제조(석탄계)	24112
콘크리트제파일도매	51512	콜타르피치제조	23100
콘크리트제품도매(건축용)	51512	콜타르피치코크스제조(석탄계)	24112
콘크리트제품생산기설계서비스	74329	콜택시은행	60231
콘크리트제품제조(장식용, 산업용)	26329	콤바인도매(농업용)	51811
콘크리트제호안블록제조	26325	콤바인수리	92119
콘크리트조립구조재제조	26326	콤바인임대(조작자말린 ; 기계수확대리)	01421
콘크리트조립식구조물제조	26326	콤바인제조	29310
콘크리트주(柱)제조	26326	콤비네이션TV수상기제조	32300
콘크리트침목제조	26326	콤제조(섬유산업용)	29359
콘크리트타일제조	26325	콤파운드오일제조	23221
콘크리트과파공사(전문)	46111	콤팩트제조(화운데이션포함)	24333
콘크리트과파일제조	26326	콤팩팅용기계제조	29331
콘크리트관석제조	26325	컴퍼지션저항기제조	32194
콘크리트펌프제조(액체용)	29122	컴포지션레더제조	19102
콘크리트포장공사	46113	컴퓨레샤도매	51899
콘크리트플름관제조	26326	콤파제조(목제)	20299
콘크리트형틀공사	46123	콤파제조(제지용필프, 지, 판지제)	21299
콘택트렌즈도매	51493	콤파제조(플라스틱제)	25232
콘택트렌즈소매	52633	콩가루제조	15312
콘택트렌즈액제조	24333	콩기름제조(정제안됨)	15142
콘택트렌즈세정액제조	24333	콩기름제조(정제유)	15143
콘택트렌즈제조	33321	콩기울제조(제분짜거기 등)	15312
콘텐서제조	32193	콩깨묵제조(대두박)	15142

사 업 의 종 류	산업분류	사 업 의 종 류	산업분류
콩나물소매	52214	크라프트지도매	51739
콩나물재배	01151	크라프트지라이너제조	21123
콩나물재배기제조	29310	크라프트지제조(미도포, 롤상 또는 시트)	21123
콩도매	51201	크라프트지포대제조	21212
콩분말제조	15312	크라프트판지제조	21123
콩비지분말제품제조	15494	크라프트필프도매	51739
콩소매	52211	크라프트필프제조	21110
콩재배(꽃콩용 제외)	01110	크라프트포대(袋)제조	21212
쿠마론인텐수지제조	24152	크라프트판제조(구입강판)	27191
쿠마린제조	24119	크라커도매	51323
쿠션고무타이어제조	25111	크라커소매	52215
쿠션도매	51412	크라커제조(곡분과자)	15413
쿠션베개제조	17911	크랜베리분말제조	15312
쿠션제조(고무제)	25199	크랜베리조분제조	15312
쿠션제조(섬유제)	17911	크랩프제조	28933
쿠션타이어제조	25111	크랭크기어제조(자전거부품)	35920
쿠우스쿠우스제조	15440	크랭크샤프트단조	28912
쿠커제조(가정용 ; 비전기식)	29511	크랭크샤프트연삭반제조	29212
쿠키제조(곡분과자)	15413	크랭크샤프트제조(자동차용)	34309
쿠키파이제조(곡분과자)	15413	크랭크샤프트제조(항공기및차량용 제외)	29142
쿠프라암노플레이온제조	24402	크랭크제조(자동차 및 내연기관용)	31911
쿨러도매	51899	크랭크제조(항공기 및 차량용 제외)	29142
쿨러배관설치공사(건물내부)	46201	크랭크축제조(자동차용)	34309
쿨러부품제조(공기조화장치)	29172	크랭크축제조(항공기 및 차량용 제외)	29142
쿨러설치공사	46201	크랭크프레스기제조	29213
쿨러용히터가온기제조	29172	크러셔도매(건설 및 광업용)	51812
쿨러제조(공기조화장치)	29172	크러셔제조(광물처리용)	29332
쿨링타워공사(냉각탑)	46201	크레디트카드회사(신용카드사)	65922
쿨링타워설치공사(냉각탑)	46201	크레디트쿠폰발행	65999
쿨링타워제조(냉각탑부품기계가공)	29172	크레스트유도매	51721
쿵푸도장운영	88391	크레스트제조(목제)	24113
케브라초액스제조	24132	크레오스트오일제조	24112
퀴논관능화합물제조	24119	크레오스트유제조	24112
퀴논아민염료제조	24132	크레용도매	51462
퀴논제조	24119	크레용소매	52622
퀵배달서비스(사설)	64120	크레용제조	36960
퀵서비스	64120	크레용파스텔제조	36960
큐멘제조(환식탄화수소)	24111	크레인가터제조(고가주행용)	29162
큐브제조(비내화요업제)	26232	크레인보수수리(건설용)	92111
큐브제조(석제품)	26911	크레인부분품단조	28912
크라운유리제조(광학용)	33321	크레인수리(건설용)	92111
크라이밍로프제조	36931	크레인운영활동	46121
크라프트디자인업(생활용품)	74602	크레인임대(운전자없이)	71210
크라프트라이너제조(미도포,로울상 또는 시트)	21123	크레인자동차차체제조	34201
크라프트재생포대(袋)제조	21212	크레인준설선제조	35119
크라프트지골심지제조	21123	크레인차량대여(운전사달림)	46500

사 업 의 종 류	산업분류	사 업 의 종 류	산업분류
크레인차량운영(건설용 ; 운전사말린)	46500	크리스탈식기소매	52532
크레인차량임대(운전사없음)	71210	크리스탈식기제조	26191
크레인차특장제조	34201	크리스탈유리제품제조(가정용)	26191
크레인트럭제조(구내운반용)	29161	크리스탈주방용품제조	26191
크레졸비누액제조	24332	크리스탈컵제조	26191
크레졸제조(석탄계 제외)	24119	크리스탈판유리제조	26111
크레졸제조(석탄계)	24112	크리프톤가스제조	24121
크레파스제조	36960	크린싱티슈제조(원지 제외)	21292
크레핑기제조(종이산업용)	29391	크림도매	51452
크로노그래프제조	33214	크림류제조(팩, 로션, 크림)	24333
크로노미터제조(휴대용시계)	33401	크림분리가공품제조(액상 ; 낙농품)	15201
크로마토그래픽장치제조	33214	크림분리기제조	29340
크로스바스위치제조(배전용)	31201	크림소매(화장품)	52320
크로스바접점제조(전기용)	31201	크림제조(가죽광택용)	24334
크로스컨추리스키화제조	19302	크림제조(분상, 입상 등 고체상태)	15201
크로스파일제조(콘크리트제)	26326	크림제조(옹고, 발효, 산성화한 것)	15201
크롬가죽제조	19102	크림제조(화장용)	24333
크롬광배소물제조	24399	크림제조용균질화분말제조(식료품)	15493
크롬광석채굴	11209	크림처리도구제조(금속제 ; 수동식)	28993
크롬도금(수수료 또는 계약)	28922	크림제조	28999
크롬도금강판제조(구입강판)	27191	크세논가스제조	24121
크롬산도매	51721	크실레놀염제조(석탄계)	24112
크롬산제조	24129	크실레놀제조(석탄계 제외)	24119
크롬선제조(구입강재연신가공)	27123	크실레놀제조(석탄계)	24112
크롬안료제조	24131	크실렌제조(석유화학계)	24111
크롬염료제조	24129	크실렌제조(석탄계)	24112
크롬정광생산	11209	크실렌제조(환식탄화수소)	24111
크롬정련	27219	크실올제조(석탄계)	24112
크롬제련	27219	클라리넷제조	36929
크롬제조	27219	클라이스트론제조	32191
크롬주물제조	27329	클래식공연기획서비스	87341
크롬주조	27329	클램프제조(수공구)	28933
크롬철선제조(구입강재연신가공)	27123	클램프제조(전자석, 영구자석)	31992
크롬철제조	27112	클러치레버제조(자동차용)	34309
크롬합금철선제조(구입강재)	27123	클러치장치제조(자동차용)	34309
크롬합금철제조	27112	클러치전동기제조	31101
크리너제조(신발, 가구, 마루, 차량용)	24334	클러치제조(동력전달장치)	29142
크리닝기제조(섬유산업용)	29352	클러치제조(자동차용)	34309
크리스마스데코레이션도매	51473	클러치제조(전자석)	31992
크리스마스데코레이션제조	36973	클러치케이스제조(자동차용)	34309
크리스마스장식용전구제조	31522	클러치판매(차량용신품 도소매)	50202
크리스마스장식용조명세트제조	31522	클러치페이싱제조(석면제품)	26993
크리스마스장식용품(전기 제외)제조	36991	클럽회원전용속박소운영	55113
크리스마스장식품소매(전구 제외)	52662	클레이사격장	88399
크리스탈수정발진자제조	32111	클레이제조(표적 ; 도자기제)	26219
크리스탈식기도매	51442	클랜저제조(세제, 청정기구)	24332

사 업 의 종 류	산업분류	사 업 의 종 류	산업분류
클로라민제조	24212	킨스시멘트제조	26313
클로람페니콜염제조	24211	타르도포지제조(원단상)	21124
클로람페니콜유도체제조	24211	타르모래채굴	10210
클로람페니콜제조	24211	타르산제조	24112
클로렐라제조(식용)	15454	타르샌드채취	10210
클로로마이세틴제조(항생물질)	24211	타르안정분산액제조	26921
클로로벤젠제조	24111	타르에멀전제조	26921
클로로테트라크린제조	24211	타르오일제조(석탄계)	24112
클로로포름제조(삼염화메탄)	24111	타르적층지제조	21124
클로로폴루오르메탄제조	24111	타르제조(석탄, 갈탄, 토탄올중류)	23100
클로로폴루오르에탄제조	24111	타르타르산제조(그염과에스테르포함)	24119
클로로프렌고무제조(C.R)	24151	타르판지제조(원단상)	21124
클로로프렌러버제조(합성고무)	24151	타마린드분말제조	15312
클로로황산제조	24129	타마린드조분제조	15312
클로르메틸에틸렌제조	24152	타악기도매	51472
클로르에틸렌제조(마취제)	24212	타악기소매	52512
클로부타디엔고무제조	24151	타악기수리	92392
클로토테트라크린제조	24211	타악기제조(국악용 제외)	36929
클룩무브먼트제조(완전 또는 조립된 것)	33401	타악기제조(국악용)	36924
클룩제조(비휴대용시계)	33401	타월걸이제조(금속제)	28932
클룩제조(의복)	18142	타월도매	51419
클리너도매(가전제품용)	51430	타월소매	52411
클리너도매(세제)	51453	타월원지제조(위생용)	21129
클리너제조(세제)	24332	타월제조(수건 ; 테리직물제)	17209
클리닝기도매	51899	타월제조(원지 제외)	21292
클리닝기제조(섬유산업용)	29352	타월제조(종이원지)	21129
클리닝서비스(가정용 세탁)	93912	타이어제조(전자제품용)	33401
클리닝서비스(산업용 세탁)	93911	타이어교환수리(경정비)	92212
클립제조(가죽제)	19290	타이어도매(차량용)	50201
클립제조(금속제 ; 사무용)	28999	타이어도소매(중고)	50203
클립제조(머리핀류)	36999	타이어소매(차량용)	50201
키니네제제제조	24211	타이어수리	92212
키보드도매(컴퓨터자판)	51891	타이어재생	25112
키보드제조(전자악기)	36923	타이어제조(신품)	25111
키보드제조(컴퓨터용)	30013	타이어코드사제조(면 및 인조섬유)	17994
키위재배(노지재배)	01131	타이어코드직물제조	17994
키위재배(시설재배)	01152	타이어튜브도소매(차량용)	50201
키입력장치(키보드)	30013	타이어튜브수리	92212
키트제조(장난감 ; 모형조립세트)	36942	타이어트래드제조	25111
키폰제조(유선)	32201	타이어판매(신품 ; 자동차용)	50201
키홀더도매(장신구)	51473	타이어판매(중고 ; 자동차용)	50203
키홀더소매(장신구)	52662	타이어플랩제조(휠에부착)	25111
키홀더제조(장신구)	36971	타이제조(직물제)	18159
키키투드제조	36939	타이즈편조	17322
키키투싱도장	88391	타이프라이타용지제조(원지)	21122
키키투달제조(모터싸이클)	35910	타이프라이터도매	51892

사 업 의 종 류	산업분류	사 업 의 종 류	산업분류
타이프라이터소매	52632	탁구장운영(경기장운영)	88399
타이프용지제조(원지)	21122	탁상선반제조	29212
타이핑서비스	75941	탁아소(비수용 시설)	86210
타인소유부동산관리대리(비주거용)	70212	탁아소(수용 시설)	86131
타일(옹집코르크제)제조	20241	탁자제조(금속제)	36191
타일공사	46491	탁자제조(목제)	36129
타일도매	51599	탁주도매	51331
타일부착공사	46491	탁주소매	52221
타일소매	52619	탁주제조	15521
타일시공	46491	탄닌산유도체제조	24132
타일제조(구조용내화제품)	26221	탄닌산제조	24132
타일제조(비내화요업제)	26232	탄산가스주입기제조(음료용)	29192
타일제조(석면 및 암면제)	26993	탄산마그네슘채굴(마그네사이드)	12210
타일제조(석제)	26911	탄산바륨광채굴	12210
타일제조(섬유시멘트제)	26324	탄산바륨제조	24129
타일제조(유리제 ; 건축용)	26129	탄산설(눈)제조	15202
타일제조(콘크리트제)	26325	탄산수생산(인조 및 천연)	15549
타일제조(플라스티제품)	26323	탄산수소나트륨(중탄산나트륨)제조	24129
타일제조(플라스틱제)	25221	탄산수제조	15549
타일제조기계조	29332	탄산암모늄제조	24141
타일청소서비스	75922	탄산염제조	24129
타임레지스터제조	33401	탄산음료도매	51332
타임리코더제조	33401	탄산음료제조	15549
타임스위치제조(시계무브먼트)	33401	탄산칼륨제조(탄산칼리)	24129
타자기도매	51892	탄산칼슘도매	51721
타자기렌탈	71220	탄산칼슘제조	24129
타자기소매	52632	탄성고무사제조	17994
타자기소모품제조	30029	탄성고무합사제조	17994
타자기용리본제조	36960	탄성섬유제조	24401
타자기임대	71220	탄성세폭직물직조	17991
타자기제조	30029	탄성시험기제조	33214
타자리본제조	36960	탄성제품편조(의복 및 양말 제외)	17329
타자서비스	75941	탄성편조물제조(의복 및 양말 제외)	17329
타자학원	80919	탄성편조제품제조	17329
타조사육	01239	탄소가변저항기제조(열저항기 제외)	32194
타포린제품제조(차량덮개 등)	17914	탄소강단조제품제조	28912
타포린직물직조	17209	탄소강화수지혼합물제조	24153
타피오카전분제조	15321	탄소도가니제조(내화도가니)	26229
타피오카제조(전분)	15321	탄소물조제품제조(비전기용)	26994
탁구공제조	36939	탄소브러쉬제조(전기용)	31993
탁구대제조	36939	탄소섬유제조	26994
탁구라켓제조	36939	탄소섬유제품제조	26994
탁구비품소매	52641	탄소섬유직물제조	17201
탁구용기구제조	36939	탄소저항기제조	32194
탁구용장비도매	51474	탄소전극제조	31993
탁구용품제조	36939	탄소제조	24129

사 업 의 종 류	산업분류	사 업 의 종 류	산업분류
탄소제품제조(비전기용)	26994	탈지분유제조	15201
탄소제품제조(전기용)	31993	탈지양모제조	17103
탄소피막저항기제조	32194	탈지유도매	51324
탄소피막형고정저항기제조	32194	탈지유제조	15201
탄수차제조(철도차량 ; 자주식)	35201	탈탄름제련	27219
탄약통제조	29400	탐광서비스(광산 제외)	74493
탄원서작성(법무사)	74113	탐사등제조(비전기식)	31521
탄탈름고정식축전기제조(콘덴서)	32193	탐사서비스(광물)	74493
탄탈름고정축전기제조	32193	탐색선건조(강선)	35111
탄탈름광석정광활동	11209	탐정서비스	75911
탄탈름광석채굴	11209	탐정업(시설탐정)	75911
탄탈름반제품제조	27229	탐조등제조(서치라이트)	31521
탄탈름압연제품제조	27229	탐지용장비도매	51893
탄탈름압출제품제조	27229	탐지장치도매	51893
탄화규소제조	24129	탐침제조(의료용 ; 전립선용 · 방광)	33199
탄화물제조(탄화칼슘포함)	24129	탐폰제조(섬유제)	17992
탄화수소니트로화유도체제조	24111	탐폰제조(종이제)	21292
탄화수소니트로화유도체제조	24111	답재용유도장치제조(주거 및 상업환성용)	33216
탄화수소니트로화제조	24111	답재용제어장치제조(주거 및 상업환경용)	33216
탄화수소분해물제조	24111	답조립구조재제조(금속제)	28113
탄화수소숄폰화유도체제조	24111	답형크레인제조	29169
탄화수소숄폰화제조	24111	탕수욕전문점	55212
탄화수소의할로겐화유도체	24111	태권도경기장(실내 ; 관람석 갖춘)	88311
탄화수소제조(환식 및 비환식)	24111	태권도심판	88329
탄화수소제품제조(환식, 비환식)	24111	태권도장운영	88391
탄화수소질산화유도체제조	24111	태양물리연구	73101
탄화수소채굴(천연)	10210	태양열발전	40110
탄화수소할로겐화유도체제조	24111	태양열온수기제조	29520
탄화처리한양모제조	17103	태양열집열가열장치제조	29520
탄화칼슘제조	24129	태양열집열기제조	29520
탈각활동(수생동물)	15121	태양열집열판제조	29520
탈곡기도매(농업용)	51811	태양전지제조	32111
탈곡기제조(농업용, 임업용)	29310	태평양연어포획(근해)	05112
탈남반제품제조	27229	태평양연어포획(연안)	05113
탈남압연제품제조	27229	태평양연어포획(원양)	05111
탈남압출제품제조	27229	태피아제조(술)	15519
탈모제도매	51452	태평공사	46491
탈모제소매	52320	태평기제조(금속절삭기계)	29212
탈모제제조	24333	태평기제조(동력식수지공구)	29292
탈수장치제조(농업용)	29310	태평서비스(음향)	87312
탈의실공사	45129	택견도장운영	88391
탈의실임대	71309	택배운송서비스(5톤이상 ; 개별화물차 제외)	60311
탈제조	36991	택배운송서비스(소화물 ; 시설우편)	64120
탈지강제조(정제안된)	15142	택시미터기도매	51894
탈지면제조(의료용)	24230	택시미터기제조	33215
탈지분유도매	51324	택시운송	60231

사 업 의 종 류	산업분류	사 업 의 종 류	산업분류
택시임대(운전자말린)	60231	터미널운영(항공)	63931
택시타이어제조	25111	터미널운영(해상)	63921
택시타이어휠제조	34309	터미널제조(전기용)	31201
택지개발분양	70129	터보제트기관제조(항공기)	35321
택지개발판매	70129	터보제트식비행기제조	35310
택지조성	45110	터보제트제조(항공기용)	35321
택지조성공사	45110	터보프로펠러기관제조	35321
텔런트	87331	터보프로펠러식비행기제조	35310
텔런트매니저	75995	터보프로펠러제조(항공기용)	35321
텔로우유지제조(정제안된)	15141	터빈도매(수송장비용 제외)	51899
램버린도매	51472	터빈부품제조	29119
램버린제조	36929	터빈오일제조	23221
램핑머신제조(자주식 ; 건설 및 광업용)	29331	터빈유제조	23221
램핑용기체제조(비자주식)	29331	터빈임대	71290
램댄스단운영	87322	터빈제조(수력, 증기, 풍력 등)	29119
램제조(금속제)	29130	터빈펌프제조(원심펌프)	29122
램핑기제조(건설 및 광업용)	29331	터어빈오일제조	23221
램핑머신제조	29212	터키탕운영	93121
램핑용공구제조	28934	터프터직물제조(카펫 제외)	17209
램핑용공작기체제조	29212	턴키베이스자문서비스(컴퓨터시스템)	72100
탱커견인용트레일러제조	34202	턴테이블제조	32300
탱커선건조(철강선)	35111	털실도매(가정용)	51411
탱크로리운송(5톤이상 ; 개별화물차 제외)	60311	팅스텐광정광활동	11209
탱크로리운송(용달 및 5톤미만개별화물차)	60312	팅스텐광채굴	11209
탱크시설설치공사	45125	팅스텐박제조	27229
탱크제조(금속제 ; 포장 및 운반용)	28991	팅스텐반제품제조	27229
탱크제조(무기)	29400	팅스텐봉제조	27229
탱크제조(설치 및 저장용용기)	28122	팅스텐선제조(전구용스파이럴필라멘트)	27229
탱크제조(플라스틱제)	25222	팅스텐슈트제조	27229
탱크조립공사	45125	팅스텐압연제품제조	27229
탱크조립설치공사	45125	팅스텐압출제품제조	27229
탱크차제조	34122	팅스텐와이어제조	27229
탱크청소서비스	75923	팅스텐정광생산	11209
터널건설(도로건설과분리된)	45122	팅스텐정련	27219
터널굴착공사(광산용)	46112	팅스텐제련	27219
터널굴착공사(토목건설)	45122	팅스텐주물제조	27329
터널굴착기제조	29331	팅스텐주조	27329
터널설계서비스	74321	팅스텐커버이드제원형튕날제조	28934
터널운영(유료)	63914	팅스텐코일제조	27229
터닝센터제조(가공공작기계)	29212	팅스텐판제조	27229
터닝용공구제조	28934	팅스텐프로파일제조	27229
터미널시설운영(여객자동차)	63912	팅스텐할로젠필라멘트램프제조	31510
터미널시설운영(육상 ; 화물용)	63913	팅스텐합금철제조	27112
터미널시설운영(항공터미널)	63931	테니스라켓도매	51474
터미널시설운영(해상)	63921	테니스라켓소매	52641
터미널운영(육상 ; 여객자동차)	63912	테니스라켓제조	36939

사 업 의 종 류	산업분류	사 업 의 종 류	산업분류
테니스볼제조	36939	테이프레코더부품제조	32300
테니스선수(자영)	88329	테이프레코더소매	52511
테니스연습장운영	88399	테이프레코더용헤드제조	32300
테니스용구도매	51474	테이프레코더제조	32300
테니스용구소매	52641	테이프발행(음성용 ; 음악 제외)	22139
테니스용구제조	36939	테이프복제(소프트웨어수록된 것)	22300
테니스장설치장비제조	36931	테이프소매(영화 및 음악용)	52513
테니스코트도매	51474	테이프소매(종이, 셀룰로이드제)	52622
테니스코트장운영(경기장 제외)	88399	테이프원지제조(종이제)	21124
테라조공사	46491	테이프임대(음반 및 비디오)	71301
테라코터공사	46491	테이프전사서비스	75941
테라코터제조(비내화요업제)	26239	테이프제조(마그네틱 ; 기록용)	24341
테레빈수지제조(목제건류물)	24113	테이프제조(음악기록된 것)	22131
테레빈유제조(천연수지중류물)	24113	테이프제조(접착섬유)	17995
테레프탈산제조(TPA)	24119	테이프제조(직물 ; 폭30cm미만)	17991
테르밋용접기제조	29291	테이프제조(플라스틱제 ; 접착용)	25292
테르밋제제조	24399	테이프출판(음악)	22131
테르피네올제조	24119	테이프출판(회화용 ; 서적출판사 제외)	22139
테리직물제조	17209	테이프커터제조(사무용)	36960
테리타월직물제조	17209	테이프편집(영화제작에관련)	87120
테리편물원단제조	17310	테이핑기제조(섬유용)	29352
테마파크운영	88992	테트라사이클린염제조	24211
테스터도매	51894	테트라사이클린유도체제조	24211
테스터제조(전압 · 전류측정)	33213	테트라사이클린제조	24211
테스터펌프제조(액체용)	29122	테트론레이스제조	17999
테스트벤치제조	33214	테트론방적사제조	17104
테슬라변압기제조	31102	테트론사도매(직물용)	51732
테이블게임용기계기구제조	36949	테트론연사제조	17105
테이블게임장비소매	52643	테트론직물도매(산업용)	51733
테이블도매	51441	테트론직물도매(소매용)	51411
테이블린넨제조	17911	테트론직물제조	17201
테이블보제조(가죽제)	19290	테트론필름도매	51739
테이블보제조(섬유제)	17919	테트론필름제조	25212
테이블장식용천제조	17999	테피스트리제조	17912
테이블제조(금속제)	36191	테피스트리제품제조	17912
테이블제조(목제)	36129	텍스춰드가공사제조	17105
테이블제조(회화용구)	36960	텍스춰드사제조	17105
테이퍼편제조	28941	텐터기제조(섬유산업용)	29352
테이프녹음서비스	87312	텐트도매	51474
테이프도매(문구류 ; 공테이프)	51462	텐트소매	52641
테이프도매(음악,비디오 기록물)	51471	텐트제조	17914
테이프도매(종이, 셀룰로이드제)	51462	텔레마케팅서비스(마케팅대리)	75942
테이프레코더가죽케이스제조	19211	텔레비전게임기제조	36943
테이프레코더고무부품제조	25199	텔레비전공청용기재도매	51893
테이프레코더단자제조	32111	텔레비전관부품제조	32191
테이프레코더도매	51430	텔레비전광고시간판매	74592

사 업 의 종 류	산업분류	사 업 의 종 류	산업분류
텔레비전뉴스자료공급	88100	텔레비전용트랜스제조	31103
텔레비전대제조(금속제)	36191	텔레비전임대(사업장대상)	71290
텔레비전대제조(목제)	36129	텔레비전전자부품제조	32300
텔레비전도매	51430	텔레비전제조	32300
텔레비전리스(사업체대상)	71309	텔레비전촬영상관제조	32191
텔레비전방송	87212	텔레비전카메라제조	32202
텔레비전방송서비스	87212	텔레비전편향코일제조	32199
텔레비전방송용송신기기제조	32202	텔레비전프로그램배급	87130
텔레비전방송용카메라제조	32202	텔레비전프로그램제작	87114
텔레비전방송장치도매	51893	텔레비전프로덕션	87114
텔레비전방송장치제조	32202	텔레스코프부품제조	33329
텔레비전방송전송서비스(중계)	64299	텔레스코프제조	33329
텔레비전방송중계기제조(유/무선)	32202	텔레타이프라이터제조	32201
텔레비전방송중계서비스	64299	텔레타이프부품제조	32201
텔레비전부품제조	32300	텔레타이프제조	32201
텔레비전브라운관용벌브제조(2차유리)	26129	텔레텍스제조	30013
텔레비전브라운관용유리제조(2차유리)	26129	텔레페릭제조	29162
텔레비전브라운관용전자총제조	32199	텔레폰레코더제조	32201
텔레비전브라운관제조	32191	텔레폰서비스(정보제공)	72400
텔레비전브라운관제조용유리관제조	26129	텔레폰응답서비스	75942
텔레비전소매	52511	텔레프린트부품제조	32201
텔레비전송신기제조(유/무선)	32202	텔레프린트제조	32201
텔레비전쇼제작	87114	텔레क्स서비스(유선 ; 통신시설소유)	64219
텔레비전수리	92310	텔레क्स서비스(통신시설임차)	64291
텔레비전수상기소매	52511	텔레프린트제조	32201
텔레비전수상기제조	32300	토공사(지반조성관련)	46112
텔레비전수신기도매	51430	토관도매(콘크리트제)	51512
텔레비전수신기소매	52511	토관제조(비내화요업제품)	26239
텔레비전수신기제조	32300	토기박물관	88221
텔레비전스피커패널성형(플라스틱)	25240	토기소매(주방용)	52532
텔레비전시청율조사업	74210	토기소성가마제조	29150
텔레비전안테나도매	51430	토기제가정용품제조	26211
텔레비전안테나제조	32300	토기제부엌용품제조	26211
텔레비전애플기판제조(PCB)	32192	토기제식탁용품제조	26211
텔레비전영상변환관제조	32191	토기제품제조(가정용)	26211
텔레비전영상증광관제조	32191	토기제화장용품제조	26211
텔레비전용고주파코일제조	32199	토기화분제조	26211
텔레비전용광고물제작	87113	토끼고기생산(도축)	15111
텔레비전용송신기기제조	32202	토끼도축	15111
텔레비전용스위치제조	31201	토끼모피제의류제조	18202
텔레비전용액정디바이스제조	32196	토끼모피제조	18201
텔레비전용영화제작(프로그램제작)	87114	토기사육	01299
텔레비전용영화필름배급	87130	토끼생모피생산(도축관련)	15111
텔레비전용음극선관제조	32191	토너제조	24342
텔레비전용촬영상관제조	32191	토너카트리지수리	92121
텔레비전용튜너제조	32300	토너카트리지제조	24342

사 업 의 종 류	산업분류	사 업 의 종 류	산업분류
토란건조품생산	15139	토목용콘크리트블록제조	26325
토름광채굴	10300	토목용호퍼제조	29331
토름정광활동	10300	토목장비임대(운전자없이)	71210
토름제조	23300	토목측량서비스	74321
토름채굴	10300	토사석채취(마전토 등)	12112
토름팅스텐선제조	27229	토산품소매	52662
토마토가공품제조(주스 및 절임식품 제외)	15139	토상흑연채굴(채취)	12290
토마토부레제조	15451	토석도매	51512
토마토소스제조	15451	토석분쇄기제조	29332
토마토수프제조	15493	토석분쇄처리(채굴 및 채취활동)	26992
토마토재배(노지재배)	01121	토석선별기제조	29332
토마토재배(시설재배)	01152	토속주점(막걸리, 동동주 등)	55233
토마토절임식품제조	15133	토스터기도매	51430
토마토조제품제조(주스 및 절임식품 제외)	15139	토스터기소매(전기식)	52511
토마토주스제조(토마토를 직접가공)	15131	토스터기제조(전기식 ; 가정용)	29511
토마토케첩제조	15451	토스터브레드제조	15411
토마토페이스트제조	15139	토양가열장치제조(전기식)	29511
토마토피레제조	15139	토양개량제제조(비료)	24149
토목건설기계도매	51812	토양경화기계제조(건설용)	29331
토목건설기계부품제조(전용부품)	29331	토양오염측정서비스(분석)	74411
토목건설기계임대(운전자없이)	71210	토양정리기제조	29310
토목건설기계제조	29331	토양정지기제조	29331
토목건설설계서비스	74321	토양학연구	73109
토목건설용모래채취	12123	토올오일제조	24113
토목건축기계리스(운전자없이)	71210	토옹기제조	26211
토목공사(땅파기)	46112	토우(섬유)도매(산업용)	51732
토목공사(포장공사)	46113	토일렛린넨제조	17911
토목공사감리서비스	74321	토일릿티슈제조(원지)	21129
토목공사관련설계서비스	74321	토종꿀도매	51319
토목공사용기계장비임대(운전자없이)	71210	토종닭사육	01231
토목공사용기계장비제조	29331	토지개발공사	45110
토목공사용장비수리	92111	토지개발계획설계사무소	74312
토목공사용장비임대(운전자달린)	46500	토지개발분양(묘지 제외)	70129
토목공사용콘크리트제품제조	26326	토지개발행정(농지개발행정 제외)	76223
토목공사자문	74321	토지관리대리	70212
토목공사프로젝트대행	74321	토지구획정리	45110
토목공학관련서비스	74321	토지매매대리중개서비스	70221
토목공학설계서비스	74321	토지매매알선서비스	70221
토목공학연구	73104	토지매매중개서비스	70221
토목기계장비수리	92111	토지분양	70129
토목기술연구소	73104	토지임대	70119
토목설계서비스	74321	토지임대중개서비스	70221
토목시험소	73104	토지조성공사	45110
토목엔지니어링서비스(설계, 감독)	74321	토지중개서비스	70221
토목용접착제제조	24393	토지지상권임대	70119
토목용콘크리트블록도매	51512	토지측량기제조	33211

사 업 의 종 류	산업분류	사 업 의 종 류	산업분류
토지측량서비스	74491	통계카드용판지제조	21122
토지측량설계서비스	74491	통계학연구	73109
토지판매중개	70221	통계행정(통계청, 통계사무소, 출장소 등)	76119
토질개량용배합토제조	24149	통관기록작성서비스	63991
토질개량용토사석조제품제조	24149	통관대리	63991
토질검사기제조	33214	통관수속대행	63991
토질시험기제조	33214	통닭도매(조미조제품 제외)	51312
토치램프부분품제조	28933	통닭체인점	55221
토치램프수리	92399	통신(교환텔레кс 등)학원	80929
토크렌치제조	28933	통신경보장치도매	51893
토크미터렌치제조(수동식)	28933	통신공사(건물내부)	46322
토크컨버터제조	29142	통신공사(토목관련)	46321
토크판매소(식료잡화도판매하는 경우)	52219	통신공사설계서비스	74321
토탄광업	10120	통신관련엔지니어링서비스	74329
토탄도매	51711	통신관리행정	76224
토탄중류타르제조	23100	통신관제조	32191
토탄채굴(선광, 응집토탄포함)	10120	통신교육(대학교)	80302
토탄타르제조	23100	통신교육학원(인터넷교육포함)	80933
톨로마이트석회제조	26312	통신교환기제조(유선)	32201
톨루엔도매	51721	통신교환설비공사	46322
톨루엔디이소시아네이트제조(TDI)	24119	통신기계공사	46322
톨루엔제조(석유화학계)	24111	통신기계기구수리(가정용)	92310
톨루엔제조(석탄계)	24112	통신기계기구임대	71290
톨루올제조(석유화학계)	24111	통신기계제조(무선용)	32202
톨루올제조(석탄계)	24112	통신기계제조(유선용)	32201
톨유제조	24113	통신기기도매	51893
톨유지방산제조	24119	통신기기소매(가정용 ; 전화기)	52514
톱기계제조(목재, 광물성)	29299	통신기기시험기제조	33213
톱날제조(기계용)	28934	통신기기임대	71309
톱도매	51522	통신기기제조(무선)	32202
톱밥도매	51511	통신기기제조(유선)	32201
톱밥제조	20102	통신기부품도매	51893
톱소매	52611	통신기술학원	80929
톱수리	92399	통신기용개폐기제조	31201
톱악기제조	36929	통신기용계전기제조	31201
톱제조(동력식수지공구)	29292	통신기용램프제조	31510
톱제조(수동식)	28934	통신기용배선코드제조	31303
투스조품생산(채취업자 제외)	15125	통신기용변성기제조(고주파 · 저주파)	31103
투스조품제조(어업활동과 분리된)	15125	통신기용부품제조(플라스틱성형품)	25240
투스채취(연안)	05113	통신기용소형변압기제조	31103
통경기제조(섬유산업용)	29359	통신기용소형트랜스제조	31103
통계기카드용지제조	21122	통신기용저항기부품제조	32194
통계기카드용판지제조	21122	통신기용저항기제조	32194
통계사무소	76119	통신기용전선제조(절연금속선)	31301
통계처리용전산카드제조(원지 제외)	21291	통신기용전자코일제조	31103
통계카드용원지제조	21122	통신기용전해콘덴서제조	32193

사 업 의 종 류	산업분류	사 업 의 종 류	산업분류
통신기용정류기제조	31109	통신장비도매(유·무선)	51893
통신기용축전기제조	32193	통신장비설치공사(건물)	46322
통신기용축정기제조	33213	통신장비수리	92122
통신기용커패시터제조	31201	통신장비임대	71290
통신기용코드제조	31201	통신장비제조(유선)	32201
통신기용콘덴서제조	32193	통신장치교환기제조(유선)	32201
통신기용탄소제품제조	31993	통신장치제조(무선통신용)	32202
통신기용트랜스제조	31103	통신장치제조(유선통신용)	32201
통신기용프린트배선판제조	32192	통신접속카드제조(컴퓨터용 ; 모델 제외)	30013
통신기용플러그제조	31201	통신주문송달판매	52812
통신망운영(무선통신)	64221	통신중계서비스	64299
통신망운영(유선전신, 전화)	64219	통신측량서비스	74491
통신망임대(통신시설소유)	64211	통신케이블곡선제조(금속선)	31301
통신박물관	88221	통신케이블공사	46321
통신배선공사(건축물내부)	46322	통신케이블도매	51893
통신배선공사(토목관련)	46321	통신케이블용절연지제조	21124
통신부품제조(금속제)	28913	통신케이블제조(금속선)	31301
통신서비스(무선전화)	64219	통신탐설치공사	46321
통신서비스(무선호출)	64219	통신토목공사	46321
통신서비스(별정통신)	64291	통신판매(온라인)	52811
통신서비스(유선통신)	64219	통신회선설비임대	64211
통신선도매	51893	통신회선임대	64211
통신선설치공사	46321	통신회선제임대서비스(통신시설임대)	64291
통신선운영(전신, 전화)	64219	통역서비스	74991
통신선임대	64211	통역학원운영	80932
통신선제조(절연금속선)	31301	통일교	91919
통신설비공사(건물)	46322	통일행정	76119
통신시설공사(건물)	46322	통제조(금속제 ; 포장 및 운반용)	28991
통신신호장치제조	31991	통제조(금속제설치용)	28122
통신용계전기제조	31201	통제조(목제 ; 배럴포함)	20239
통신용고무전선제조(절연금속선)	31301	통제조(플라스틱성형제품)	25232
통신용광케이블제조	31302	통제조기제조	29299
통신용무선측정기제조	33213	통조림가공(육지동물고기)	15119
통신용비닐전선제조(금속선)	31301	통조림소매	52219
통신용장비도매	51893	통조림식품도매(수산물)	51322
통신용전선제조(절연금속선)	31301	통조림식품도매(육류)	51321
통신용절연전선제조(금속선)	31301	통조림식품소매	52219
통신용진공관제조	32191	통조림식품제조(수산동물)	15122
통신용충전기제조	31109	통조림용라벨제조(종이제)	21299
통신용케이블제조(광섬유)	31302	통조림용캔제조	28991
통신위성기기제조	32202	통조림제조(과실)	15132
통신위성서비스	64299	통조림제조(수산동물)	15122
통신위성운영	64299	통조림제조(육제품)	15119
통신위성제조	35310	통조림제조(절입채소)	15133
통신음향장치공사	46322	통조림제조(채소 ; 절입식품 제외)	15139
통신이용교육	80933	통조림제조기계도매	51819

사 업 의 종 류	산업분류	사 업 의 종 류	산업분류
통조림제조기계제조(식품)	29340	튜브리벳제조(관리벳)	28941
통풍공사	46201	튜브소매(차량용)	50201
통화시간기록기제조	33401	튜브전문수리(자동차)	92212
퇴비도매	51723	튜브제조(가죽)	19290
퇴비살포기제조	29310	튜브제조(고무제)	25111
퇴비제조	24149	튜브제조(금속제압출튜브)	28991
퇴직연금기금운영	66023	튜브제조(암면)	26993
투견장운영	88313	튜브제조(요업제품 ; 내화용)	26229
투관침제조(의료용)	33199	튜브제조(플라스틱)	25211
투광기도매	51896	튜브제조기계제조(고무,플라스틱용)	29392
투광기제조	31521	튜브제조기계제조(종이용기계조용)	29391
투니버스(케이블방송사)	87221	튜브판매(도소매)	50201
투명광택지제조	21129	튜브호스제조(가죽제)	19290
투명도장합판제조	20103	튜우블리리벳팅기제조	29399
투명무늬지제조(창문용)	21293	튜울망직물제조	17999
투사지제조	21129	튜울제조(섬유제)	17999
투사포제조	17995	툴립구근생산	01123
투사포직물제조	17995	트라이액제조	32111
투신사(투자신탁회사)	65931	트라이앵글도매	51472
투약유리병제조	26192	트라이앵글제조	36929
투영기도매	51493	트라이증폭기제조(전기기계기구)	32300
투영기제조(영상용)	33322	트래버턴제조(석제품)	26911
투우장운영	88313	트래버턴채굴	12121
투울홀더제조(가공공작기계)	29299	트래블러도매(정방기용)	51819
투자금융(신탁자금 또는 증권발행자금)	65931	트래블러제조(정방기용)	29359
투자상담회사(부동산대상)	70221	트랙경기용구제조	36931
투자상담회사(증권 및 채권)	67192	트랙슈트제조	18141
투자신탁회사	65931	트랙용구제조(운동용구)	36931
투자자문서비스(채권 및 증권)	67192	트랙장비도매(운동용)	51474
투자회사(창업투자)	65939	트랙측량서비스	74491
투창용 창제조	36931	트랙터도매(농업용)	51811
투피스도매	51413	트랙터수리	92119
투피스제조(원피스포함)	18112	트랙터입대(조작자달린 ; 농업용)	01421
투하기기계기구제조(무기용)	29400	트랙터제조(건인용-작업용 제외)	34201
투하조명탄외각제조	29400	트랙터제조(농업용)	29310
투하탄외각제조	29400	트랙터제조(물품취급용 ; 비주행식)	29161
투홀더제조	29299	트랙터제조(토목공사용)	29331
등소제조	36924	트랙터제조(화물자동차 ; 주행식)	34122
튀김가게	55229	트랜스미션샤프트제조	29142
튀김곡물제조	15319	트랜스미션제조(동력전달장치용)	29142
튀김과자제조(곡분제)	15413	트랜스미션제조(자동차용)	34309
튀김소매	52219	트랜스설치공사(건물)	46312
튀밥제조(곡물튀김포함)	15319	트랜스송배전용박스제조(금속제)	36191
튜브(이너튜브)제조	25111	트랜스제조(변압기)	31102
튜브도매(자전거 · 수레용)	51475	트랜스철심제조	31103
튜브도매(차량용)	50201	트랜스케이스제조(압형제품)	28913

사 업 의 종 류	산업분류	사 업 의 종 류	산업분류
트랜스코일권선	31103	트레이스서비스(원본복사)	75943
트랜스타머신제조(금속공작용)	29212	트레이싱지제조(원단)	21129
트랜슬레이션(번역업)	74991	트레이싱크로스제조	17995
트랜시버제조(무선)	32202	트레이싱페이퍼원지제조	21129
트랜싯제조(측량기구·레벨제조)	33211	트레일러부분품제조	34202
트랜지스터도매	51896	트레일러입대	71129
트랜지스터라디오제조	32300	트레일러제조(기계구동식이 아닌 것)	35990
트랜지스터용가죽케이스제조	19211	트레일러제조(농업용)	29310
트랜지스터제조	32111	트레일러제조(비주행성; 물품취급용)	29161
트랩제조	29130	트레일러제조(자동차용)	34202
트러스트링제조	29142	트레일러판매(도소매)	50110
트럭도매(신품)	50110	트로피도매	51473
트럭도매(중고품)	50120	트로피소매	52662
트럭믹서도매(신품)	50110	트로피제조(귀금속세공품)	36910
트럭믹서도매(중고품)	50120	트로피제조(금속제; 귀금속제 제외)	28999
트럭믹서제조	34122	트롬멜기제조(회전식광석선별용)	29332
트럭수리(종합수리)	92211	트리밍기제조(종이가공기)	29391
트럭스케일서비스	63999	트리밍제조(장식용)	17999
트럭스케일제조	29191	트리에세테이트섬유제조	24402
트럭용타이어제조	25111	트리오도매(세제)	51453
트럭용튜브제조	25111	트리코트기제조(섬유산업용)	29359
트럭제조(비주행용)	29161	트리클로로벤젠제조	24111
트럭제조(주행용)	34122	트리클로로아세트산제조	24119
트럭차체부품제조	34302	트리클로로에틸렌제조	24111
트럭차체제조	34201	트리클로로크리플루오르에탄제조	24111
트럭크레인도매	51812	트리클로로플루오르메탄제조	24111
트럭크레인입대(운전자없이)	71210	특고압애자제조(도자제)	26213
트럭크레인제조(구내운반용)	29161	특수가공가죽제조	19102
트럭크레인차제조	34122	특수가공지도매	51739
트럭크레인차특장제조	34201	특수가공지제조	21124
트럭터미널운영	63913	특수강관도매	51602
트럭트레일러제조	34202	특수강주물주조	27312
트럭판매(도소매)	50110	특수고무선제조(항해용)	35112
트럼본도매	51472	특수공업용건물	45222
트럼본제조	36929	특수교육기관	80410
트럼팻도매	51472	특수금속수집	51731
트럼팻소매	52512	특수기관병원(군·교도소)	85111
트럼팻제조	36929	특수기상용온도계제조	33214
트럼프도매	51473	특수나사도매	51522
트럼프소매	52643	특수나사제조	28941
트럼프제조	36949	특수낙농기제조	29310
트렁크도매	51491	특수대학원	80303
트렁크소매	52430	특수도료제조	24321
트렁크수리	92391	특수리벳제조	28941
트렁크제조	19211	특수마직물직조(파일,셔닐,테리직물 등)	17209
트레이닝센터운영	88391	특수면직물직조(파일,셔닐,테리직물 등)	17209

사 업 의 종 류	산업분류	사 업 의 종 류	산업분류
특수모직물제조(파일,셔닐,테리직물 등)	17209	티슈페이퍼도매	51739
특수목적용승용차량제조	34122	티슈페이퍼제조(원지)	21129
특수박엽지제조	21129	티오시안산염제조	24129
특수보호용의복제조(석면제)	26993	티오카르바메이트제조	24119
특수비닐전선제조(금속선)	31301	티오황산염제조	24129
특수사제조(강력사, 짐프사 등)	17994	티우람모노솔파이드제조	24119
특수역청도료제조	24321	티자제조(T자)	33212
특수용접기도매	51813	티켓자동발매기제조	30029
특수유기안료제조	24129	티타늄광석정광활동	11209
특수은행(산업은행, 수출입은행 제외)	65121	티타늄광석채굴	11209
특수의복제조	18149	티타늄정광생산	11209
특수인견직물직조(파일,셔닐,테리직물 등)	17209	티탄다이아몬드제조	36910
특수인쇄기제조(꼭면인쇄용기계)	29393	티탄산바륨고용체제조	24399
특수잉크제조(인쇄잉크용)	24323	티탄소재압연	27229
특수장갑차량용엔진제조	34110	티탄제련	27219
특수장갑차량제조(무기용)	29400	티탄채굴	11209
특수재봉기제조(공업용 ; 고주파)	29351	티탄콘덴서제조	32193
특용작물제배(노지제배)	01140	티탄합금제조	27219
특장제조(차량용)	34201	틴바이코일제조(강관용반제품)	27111
특장차제조(소방차 등)	34122	틴바제조(강관용반제품)	27111
특장차제조(엔진부착사시 구입조립)	34201	틸라피아포획(근해)	05112
특장차판매(도소매)	50110	틸라피아포획(연안)	05113
특정부문경영자문서비스	74222	틸라피아포획(원양)	05111
특정여객자동차운송(시외버스)	60220	팁파니소매	52512
특정용창고건물건설	45229	팁미터제조(전자기측정)	33213
특정직업인단체	91120	팁제조(호환성공구)	28934
특정폐기물수집처리	90222	파고라제조(놀이터용)	36932
특정형레이스제품편조	17329	파도타기터널판제조	36939
특허권감정서비스	75992	파라볼라안테나제조	32300
특허권거래알선	75992	파라볼라제조(위성안테나)	32300
특허권거래중개	75992	파라솔도매	51499
특허권구매 및 대여	65999	파라솔소매	52539
특허권등록대리(변리사)	74112	파라솔제조	36992
특허권매매알선	65999	파라시멘제조	24113
특허권소송대리(변리사)	74112	파라크실렌제조(석유계)	24111
특허권중개서비스	75992	파라핀가공지제조	21124
특허권출원대리(변리사)	74112	파라핀도매	51712
특허등록서비스상담서비스	74112	파라핀상자제조(버터 및 마가린포장용)	21213
특허사무소	74112	파라핀오일제조	23210
특허소송대리(변리사)	74112	파라핀왁스도포지제조	21124
특허출원대리서비스	74112	파라핀왁스제조(석유함유70%미만)	24334
티물제조(석탄계)	24112	파라핀왁스제조(석유함유70%이상)	23229
티세트제조(유리제 제외)	26211	파라핀정제	23210
티셔츠제조(봉제의복)	18142	파래건조(어업활동과 분리된)	15125
티셔츠편조	17321	파래염장품제조(어업활동과 분리된)	15125
티슈스톡제조(안면용)	21129	파래채취(연안)	05113

사 업 의 종 류	산업분류	사 업 의 종 류	산업분류
파레트도매	51899	파이프렌치도매	51522
파레트임대	71290	파이프렌치제조	28933
파레트제조(골판지제)	21211	파이프틀러제조(직조기부품)	29359
파레트제조(금속제)	28999	파이프벤더제조(금속가공용)	29213
파레트제조(목재 ; 적재용)	20231	파이프소매(흡연용)	52539
파레트제조(회화용)	36960	파이프앵글공사	46124
파리잡이끈끈이제조(종이제)	21124	파이프연결구류제조(주철제)	27131
파마기구소매	52539	파이프오르간제조(건반식)	36929
파마서비스(미용실)	93112	파이프용담배제조	16002
파마약도매	51452	파이프용밸브제조(금속제)	29130
파소매	52214	파이프용접가공(수수료 또는 계약)	28929
파쇄기제조(광물처리용)	29332	파이프의자제조(금속제)	36191
파쇄석회암체석(채석현장에서)	12111	파이프절단기제조(동력식수지공구)	29292
파스너도매	51417	파이프절단기제조(수공구)	28933
파스너부품제조	36993	파이프제조(강관)	27132
파스너소매	52419	파이프제조(내화요업제품)	26229
파스너제조(금속제 ; 산업용)	28941	파이프제조(비내화요업제품)	26239
파스너제조(의류용)	36993	파이프제조(플라스틱)	25211
파스타제조	15440	파이프제조(흡연용)	36994
파스텔제조	36960	파이프커터제조	28933
파아캣트스트립제조(패널로조립된)	20229	파이프표면처리(구입강관)	27191
파아캣트패널제조(조립된)	20229	파이프플랜지틀러제조	29213
파우더브러쉬제조	36995	파이프형케이블제조(전기, 통신용금속선)	31301
파우더제조(베이킹파우더)	15454	파인더제조(카메라부품)	33322
파운데이션제조	24333	파인세라믹제조(이화학용 · 공업용)	26213
파워네트생지도매	51733	파인애플건제품생산	15132
파워쇼벨임대	71290	파인애플냉동식품생산	15132
파워팩제조	31109	파인애플도매	51311
파워프레스도매	51813	파인애플소매	52214
파이도매	51323	파인애플재배(노지재배)	01131
파이버그리스제조	24399	파인애플재배(시설재배)	01152
파이버드럼제조(판지 ; 골판지 제외)	21219	파인애플제조식품제조(주스 제외)	15132
파이버보드제조	20212	파인애플주스제조(파인애플을 직접가공)	15131
파이버상자제조(판지 ; 골판지 제외)	21219	파인애플통조림제조	15132
파이버제조(유리파이버)	26121	파인유제조	24113
파이버패킹제조(종이제)	21299	파일공사(건물축조관련)	46121
파이소매	52215	파일렛램프제조	31510
파이제조	15411	파일링제조(선철, 고철을처리)	27111
파이프나사가공기제조	29212	파일링케비닛제조(금속제)	36191
파이프도판제조(비내화요업제)	26239	파일바인더도매	51462
파이프도판제조(콘크리트제 ; 구조제)	26326	파일박기공사(건물축조관련)	46121
파이프도매(금속판)	51602	파일생지도매(가정용)	51411
파이프라인공사	45129	파일신발밑창제조	19303
파이프라인연료운송	60400	파일제조(종이제)	21291
파이프라인운영(역체 및 기체)	60400	파일제조(콘크리트제품)	26326
파이프라인유지관리	60400	파일지물제조	17209

사 업 의 종 류	산업분류	사 업 의 종 류	산업분류
과일편물원단제조	17310	관금제식품케이스제조	28991
과일편조기제조	29359	관금제용기제조(액화가스용 제외)	28991
과일합섬직물제조	17209	관금제탱크제조(포장 및 운반용)	28991
과일해머도매	51812	관금제통제조(포장및운반용:가스용 제외)	28991
과자마도매	51415	관금프레스용금형제조	29394
과자마소매	52415	관독기임대(자기식 및 광학식)	71220
과자마제조	18120	판매권발행대리업	75941
과재배(노지재배)	01121	판매권유서서비스(텔레마케팅)	75942
과재배(시설재배)	01152	판매미수금수금대리	75993
과중기도매(농업용)	51811	판매용상자제조(판지 ; 골판지 제외)	21219
과중기제조(농업용)	29310	판상연도매	51333
과중서비스(기계과중대리)	01421	판상연제조	16002
과중용중자생산(임업용 제외)	01123	판상열제조	16001
과중용채소종자	01123	판석제조(비내화요업제)	26232
과중활동(조경용)	01410	판석제조(석제품)	26911
과출간병인서비스	93993	판석제조(콘크리트제)	26325
과출간호부회(알선)	75122	판석채굴	12121
과출부회(알선)	75122	판석포장공사	46113
과출소	76404	판유리가공품제조(구입한유리)	26122
과충류가죽가공	19101	판유리도매	51513
과충류도매(산동물)	51205	판유리소매(가정용)	52619
과충류사육	01299	판유리제조	26111
과충원피생산(도축관련)	15111	판유리제조기제조	29399
과치먼트가죽제조	19102	판자제조(목제)	20229
파트너시계제조	33401	판재도매(목제)	51511
파티대행	75994	판재제조(나왕, 미송 등)	20101
파티용품임대	71309	판제조(동제품)	27221
파티클보드제조(목제)	20212	판제조(목질물질 압축가공)	20212
파티클보드제조용프레스기제조	29299	판제조(알루미늄 및 알루미늄합금)	27222
파포필프제조	21110	판제조(플라스틱)	25212
파형분석기제조	33214	판제조(호환성공구용)	28934
파형지제조	21124	판제품도매(구조용)	51599
판게임시설운영	88994	판지가공기제조	29391
판게임용구소매	52643	판지도매	51739
판게임용구제조	36949	판지상자도매(포장용)	51739
판게임용장비제조(장기, 체스 등)	36949	판지상자제조(포장용 및 운반용)	21219
판극판제조	32191	판지상자제조기제조	29391
판금가공용자동롤러제조	29320	판지용기제조(골판지 제외)	21219
판금공사(배관공사와결합된)	46201	판지제레이블제조(종이제)	21299
판금공사(지붕공사)	46127	판지체실패제조	21299
판금금형제조	29394	판지제조(도포, 침투가공판지)	21124
판금덕트제조	28112	판지제조(식품포장용, 상자제조용)	21123
판금무늬프레스(구입강제)	27191	판지제조(파형·압형 등 가공판지)	21124
판금용롤러벨제조	29320	판지제조기제조	29391
판금용롤러벨딩제조	29320	판지제지갑제조	19212
판금용성형롤러제조	29320	판지제품제조기제조	29391

사 업 의 종 류	산업분류	사 업 의 종 류	산업분류
판지제핸드백제조	19212	패널제조(석면시멘트제품)	26324
판촉기념품소매	52662	패널제조(섬유시멘트제)	26324
판토미터제조(사진측량기포함)	33211	패널제조(섬유시멘트제품)	26324
판화교습소	80992	패널제조(유선전신용 기기)	32201
판화기제조(인쇄용)	29393	패널제조(플라스틱제품)	26323
판화발행	22190	패널제조(합판용)	20211
판화복제품제조	22190	패널조사(여론조사)	74210
판화제판(인쇄용)	22221	패널하우스철골공사	46124
판화필경업	75941	패드제조(페인트용)	36995
팔라뎀압연	27229	패드제조(화장용)	36999
팔라뎀제련	27219	패당기제조(섬유산업용)	29352
팔라뎀제조	27219	패러글라이더도매	51895
팔라뎀합금압연	27229	패션디자이너서비스	74609
팔라뎀합금제생	27219	패션사진촬영서비스	74912
팔랑개비제조	36999	패션쇼기획서비스	75994
팔레트나이프제조	36960	패션쇼대리	75994
팔레트제조(회화용품)	36960	패키지성형기계제조(반도체용)	29360
팔목시계제조	33401	패키지소프트웨어도매	51891
팔미트산제조	24119	패키지에어컨디셔너제조	29172
팔지도매(귀금속제)	51492	패키지형에어컨제조	29172
팔지제조(귀금속 제외)	36971	패킹도매(일반산업용)	51899
팜로프제조(섬유제)	17931	패킹밴드제조(가죽제)	19290
팜유제조(식용정제유)	15143	패킹용칼날제조	28931
팜유제조(정제안된)	15142	패킹제조(가죽제)	19290
팜제조(Palm)	32202	패킹제조(고무제)	25191
팜플랫도매	51463	패킹제조(석면제)	26993
팜플랫출판(서적)	22110	패킹제조(종이제)	21299
팜핵유제조(정제유)	15143	패킹제조(코르크제)	20241
팜콘제조	15319	패킹제조(플라스틱제)	25240
팔가루제조	15312	패티코트제조(내의)	18120
팔소매	52211	팩도매(화장용)	51499
팔재배	01110	팩시밀리기판ASSY제조(무선)	32202
팩각제장식품제조	36973	팩시밀리렌탈	71220
패널(벽체)제조(금속판)	28112	팩시밀리부품제조(무선)	32202
패널기반제조(배전반 및 제어반용)	31202	팩시밀리소매	52632
패널도매(베니어패널)	51511	팩시밀리수리	92122
패널마루판도매	51511	팩시밀리용지원지제조(감열지원지포함)	21122
패널마루판제조(조립된)	20229	팩시밀리임대	71220
패널융합판도매	51511	팩시밀리장치도매	51893
패널융합판제조	20211	팩시밀리제조(무선)	32202
패널융합판제조	20211	팩시밀리제조(유선)	32201
패널임대(건설용)	71210	팩제조(화장품)	24333
패널제조(구조용)	28112	팩터링서비스(채권매입회사)	65929
패널제조(구조용, 스티로폼시트양)	28112	팩티스제조(기름에서유도된)	24151
패널제조(마루용조립품)	20229	팬제조(송풍기 ; 산업용)	29173
패널제조(베니어합판)	20211	팬지재배(노지재배)	01122

사 업 의 종 류	산업분류	사 업 의 종 류	산업분류
팬지재배(시설재배)	01152	펠프산업용기계제조	29391
팬츠도매	51415	펠프성형제품제조	21299
팬츠소매	52415	펠프시멘트판제조	26324
팬츠제조(니트제 제외)	18120	펠프용복제제조	20102
팬츠편조(니트제)	17321	펠프재도매	51739
팬케이크제조	15411	펠프재육림(임업)	02012
팬티거들제조	18120	펠프제조	21110
팬티도매	51415	펠프제조기계제조	29391
팬티소매	52415	펠핑용그라인드스톤제조(프레임이없는 것)	26991
팬티제조(니트제 제외)	18120	펠핑용밀스톤제조(프레임이없는 것)	26991
팬티제조(편조제품)	17321	펌프도매	51899
팬티호스편조	17322	펌프수리(제조와독립된)	92119
팬형송풍기제조(산업용)	29173	펌프제조(기계용)	29123
팽이버섯재배	01159	펌프제조(액체용)	29122
팽창계제조	33214	펌프카대여(운전사달림)	46500
팽창온도계제조	33214	펌프카대여(운전사없이)	71210
팽창점토제조(석면 및 압면제)	26993	펌프카운영(건설용 ; 운전사달린)	46500
팽창퍼라이트제조(석면 및 압면제)	26993	핑크수리(자동차경정비)	92212
퍼들바제조(선철, 고철을처리)	27111	페기물처리	90222
퍼머기구제조(전기식)	29512	페나세턴제조(해열진통제)	24221
퍼머넌트기계기구제조(전기식)	29512	페넌트제조(직물제)	17919
퍼머넌트장치도매	51430	페노티아진고리구조화합물제조	24211
퍼머넌트제조(염색약)	24333	페놀(석탄산)제조	24112
퍼머콜드액도매	51452	페놀계합성수지제조	24152
퍼머콜드액제조	24333	페놀동박적층판제조(PCB원판)	32192
퍼스널컴퓨터도매	51891	페놀수지도매	51724
퍼스널컴퓨터제조	30011	페놀수지원료도매	51724
퍼즐제조(오락용)	36942	페놀수지제조(일차제품)	24152
퍼텐시아미터제조(전위차계)	32194	페놀알콜제조	24119
퍼티제조	24321	페놀염제조	24119
퍼프도매(화장용)	51417	페놀유도체제조(석탄계 제외)	24119
퍼프드라이스제조	15319	페놀인쇄회로기판제조(PCB판)	32192
퍼프제조(섬유 및 스폰지제 ; 화장용)	36999	페놀제조(석탄계 제외)	24119
펀치(칭)백프제조	36931	페놀제조(석탄계)	24112
펀치기제조(사무용)	30029	페니실린염제조	24211
펀치도매	51462	페니실린유도체제조	24211
펀치용공구제조(호환용)	28934	페니실린제의약품제조	24221
펀치테이프용지제조(원지)	21122	페니실린제조(동물용약품제품)	24223
펀칭기제조(금속가공기계)	29213	페니실린제조(의약품)	24221
펀칭용공구제조	28934	페니제조	17101
필라이트도매	51512	페니큐어살롱	93112
필스제트엔진제조(항공기)	35321	페닐글리콜산제조(그엽과에스테르포함)	24119
필프가공기제조	29391	페닐부타존제조	24211
필프기계제조	29391	페달기어제조(모터사이클용)	35910
필프도매	51739	페달용고무제조	25191
필프모듈드제조	21299	페달제조(자동차용)	34309

사 업 의 종 류	산업분류	사 업 의 종 류	산업분류
페달제조(자전거용)	35920	페이스트제조(과실)	15132
페달차제조(유아용장난감)	36942	페이스트제조(수산동물)	15122
페디큐어제조	24334	페이스트제조(용접 및 조형용)	24399
페라이트마그네트제조	31992	페이스파우더제조	24333
페라이트영구자석도매	51896	페이턴트가죽제조	19102
페라이트영구자석제조	31992	페이턴트레더제조	19102
페라이트자석제조	31992	페이퍼롤제조	29391
페라이트코어도매	51896	페이퍼코어제조(합판용종이심재)	21299
페라이트코어전자코일제조	32199	페인트도매	51591
페라이트코어제조	31992	페인트도장(건물)	46411
페리글라이더제조	35310	페인트소매	52619
페로니오합금철제조	27112	페인트용롤러제조	36995
페로니오브제조	27112	페인트용붓제조	36995
페로니켈제조	27112	페인트용브러쉬제조	36995
페로니켈합금철제조	27112	페인트용스퀴지제조	36995
페로망간제조	27112	페인트용패드제조	36995
페로망간합금철제조	27112	페인트용화필제조	36995
페로몰리브덴합금철제조	27112	페인트제거제제조	24321
페로몰리브덴제조	27112	페인트제조	24321
페로몰리브덴합금제조	27112	페인트제품소매	52619
페로바나듐제조	27112	페인트조색가공	24321
페로바나듐합금철제조	27112	페인트주걱제조(금속제)	28933
페로보론제조	27112	페인팅공사	46411
페로세륨제조	36994	페하(PH)측정조정기제조(주거및상업환경용)	33216
페로실리콘마그네슘제조	27112	펜스공사(건물과 분리된)	46209
페로실리콘망간제조	27112	펜스공사(경기장)	45129
페로실리콘제조	27112	펜스도매	51599
페로실리콘스텐제조	27112	펜스제조(금속제)	28112
페로실리콘합금철제조	27112	펜슬홀더제조	36960
페로크로뮴제조	27112	펜싱경기장(실내 ; 판람석갖춘)	88311
페로크로뮴합금철제조	27112	펜싱용구제조	36939
페로크로뮴제조	27112	펜싱용품소매	52641
페로팅스텐제조	27112	펜제조	36960
페로팅스텐합금철제조	27112	펜촉도매	51462
페로티타늄합금철제조	27112	펜촉소매	52622
페로티탄제조	27112	펜촉제조	36960
페리보트건조(강선)	35111	펜타에리트리롤제조	24119
페리보트은행(내륙수상 ; 여객운송)	61201	펜탄올제조	24119
페리보트은행(여객 ; 국내항간)	61121	펜홀더제조	36960
페리보트은행(외항여객)	61111	펠레페탁제조	29169
페리실리콘크로뮴제조	27112	펠리트생산(어류)	15122
페리이트코어제품제조	31992	펠릿장치제조(플라스틱가공기계)	29299
페서리제조(여성피임기구)	25192	펠릿제조(플라스틱)	25240
페어그라운드오르간제조	36929	펠트기계제조	29359
페어케이블반송장치제조	32201	펠트마이크제조	36960
페이브먼트블록제조(콘크리트제)	26325	펠트제매트제조	17920

사 업 의 종 류	산업분류	사 업 의 종 류	산업분류
펠트제모자재료도매	51733	편조원단제조	17310
펠트제모자제조	18151	편조의류제조	17321
펠트제용단제조(직물제품)	17920	편조의복제조	17321
펠트제조(섬유제 ; 펠트직물 제외)	17993	편조장갑제조	17329
펠트제조용기계제조	29359	편조제품염색가공(원단 제외)	17409
펠트제조화(造花)제조	36973	편조제품정련(원단 제외)	17409
펠트제패킹제조	17999	편조직물원단제조	17310
펠트지도매(산업용)	51733	편지배달(국영 제외)	64120
펠트지도매(소매용)	51411	편지배달(국영)	64110
펠트지소매	52419	편지봉투도매	51462
펠트지제조	21129	편지분류기제조	30029
펠트지판지제조	21129	편지작성서비스	75941
펠트판제조(섬유제 ; 펠트직물 제외)	17993	편지지도매	51462
펄톤염제조	24393	편지철제조(종이제)	21291
펄톤유도체제조	24393	편지합제조(판지제)	21219
펄톤제조	24393	편직기도매	51819
편광계용센서제조	32199	편직기바늘제조(금속)	28999
편광계제조	33214	편직기제조	29359
편광기제조(프리즘)	33321	편집기제조(영화용)	33322
편광요크제조(TV부품)	32300	편집대리서비스(출판물)	75941
편광재료제판제조	33321	편향코일제조(디플렉션코일)	32199
편광재료제프리즘제조	33321	필치믹제조(금속가공기계)	29213
편광현미경제조	33329	평강제조(열간압연)	27121
편물면연사제조	17105	평고무끈제조	25199
편물모연사제조	17105	평균대제조(운동용구)	36931
편물사소매	52419	평근제조(섬유제)	17931
편물사제조	17105	평론가업	87332
편물인조섬유연사제조	17105	평면도측정기제조	33212
편물제품염색가공(원단 제외)	17409	평면브라운관제조(PDP)	32191
편물제품정련(원단 제외)	17409	평면연삭기제조	29212
편물제품침색가공(원단 제외)	17409	평면연삭반제조	29212
편물제품표백가공(원단 제외)	17409	평면조각기계제조(금속용)	29212
편백묘목생산	02011	평베어링제조	29142
편수책상제조(금속제)	36191	평벨팅제조(가죽제)	19290
편의점(체인식 ; 24시간운영)	52122	평삭기제조(경물질절단가공용)	29299
편의점사업본부	51910	평삭기제조(금속가공용)	29212
편자제조(단조제품)	28912	평삭반제조(금속공작용)	29212
편조기제조	29359	평상복소매	52416
편조모자제조	17329	평상복제조	18142
편조물용식품성재료채취(야생)	02013	평생교육기관(사회교육)	80991
편조물제조(원단 ; 섬유)	17310	평압식인쇄기제조	29393
편조물제조(탄성고무)	17329	평직바다갈개도매	51592
편조원단가공정리	17402	평직바다갈개제조	17920
편조원단날염가공	17403	평직카펫제조	17920
편조원단날염활동	17403	평판열간압연제품제조(구입강재가공)	27121
편조원단염색(표백 및 가공정리포함)	17402	평판옵셋인쇄	22219

사 업 의 종 류	산업분류	사 업 의 종 류	산업분류
평판인쇄기계제조	29393	폐쇄회로카메라제조	32202
평판인쇄원판제조	22221	폐쇄회로텔레비전설비공사(건물)	46322
평판제재	20101	폐쇄회로텔레비전수리	92122
평판지제조(신문용지)	21121	폐수오니수집운반	90212
평편원단제조	17310	폐수오니처리	90222
평행봉제조	36931	폐수정화처리(축산폐기물 제외)	90222
평형기제조(균형시험기포함)	33214	폐수정화처리(축산폐기물)	90122
평형시험기제조	33214	폐수정화처리제조	24399
평화옹호단체	91939	폐수처리(축산폐기물 제외)	90222
폐가죽물처리(원료상태로가공한 것)	37200	폐수처리기도매	51899
폐고무가공처리(재생재료)	37200	폐수처리기제조	29175
폐고무분쇄	37200	폐수처리시설공사(폐수종말처리장 등)	45124
폐고무수집운반	90222	폐수처리약품도매	51721
폐고무수집판매(폐기물처리업체 제외)	51731	폐수처리장오수정화조설치	45124
폐고물수집판매(폐기물처리업체 제외)	51731	폐수처리장치제조	29175
폐그리스재생활동	23221	폐수처리조절장치제조	33220
폐기물관련전문기술서비스	74322	폐수탄제조	24113
폐기물관리행정	76213	폐유가공처리(운활유 및 그리스 제외)	23229
폐기물매립공사	45124	폐유리가공처리(분상)	37200
폐기물매립장공사	45124	폐유리재생재료처리(분상)	37200
폐기물매립장운영(일반폐기물)	90221	폐유재생(운활유 및 그리스 제외)	23229
폐기물매립장운영(지정의 폐기물)	90221	폐유재생(운활유 및 그리스 제조)	23221
폐기물소각로제조	29150	폐유재생(운활유, 그리스제조)	24399
폐기물소각장설치공사	45124	폐운활유재생(석유성분70%미만)	23221
폐기물소각장시설공사	45124	폐운활유재생(운활유 및 그리스생산)	51731
폐기물소각장운영(지정의 폐기물)	90221	폐자동차해체도매(단순절단 및 압축가공포함)	37200
폐기물수집업(운반)	90211	폐종이재생재료가공처리(분쇄)	90223
폐기물수집운반(지정의 폐기물)	90211	폐주물사처리	37200
폐기물수집운반(지정폐기물)	90212	폐지가공처리(분쇄)	51731
폐기물수집운반(지정폐기물)	90212	폐지수집도매	51731
폐기물운반서비스(일반폐기물)	90211	폐지수집판매(폐기물처리업체 제외)	37200
폐기물처리(건축폐기물)	90223	폐지처리(원료상태로가공한 것)	51731
폐기물처리시설공사	45124	폐지판매(폐기물처리업체 제외)	29391
폐기물처리장운영(지정의 폐기물)	90221	폐지필프제조기계제조	51731
폐비닐수지수집판매(폐기물처리업체 제외)	51731	폐차량고철도매	51731
폐비닐수지판매	51731	폐차량고철판매(단순절단 및 압축가공포함)	51731
폐비철금속분쇄처리	37100	폐차장운영(고철판매)	37100
폐산수집운반	90212	폐차처리(고철분쇄처리)	51731
폐산수집처리	90222	폐차처리(단순절단 및 압축포함)	51731
폐산처리(재생용원료사태로)	37200	페타이어수집판매(단순절단및압축포함)	25112
폐석면수집운반	90212	페타이어재생	51731
폐섬유물질가공처리(원료상태)	37200	폐품수집판매(폐기물처리업체 제외)	37200
폐섬유수집판매(폐기물처리업체 제외)	51731	폐프라스틱가공처리(분쇄처리)	24153
폐쇄배전반제조	31202	폐플라스틱가공필렛제조(녹인 것)	37200
폐쇄회로TV제조(감시용모니터)	32300	폐플라스틱물질처리	51731
폐쇄회로카메라도매	51893	폐플라스틱물질판매(폐기물처리업체 제외)	37200

사 업 의 종 류	산업분류	사 업 의 종 류	산업분류
페플라스틱분쇄	51731	포말발생식동력소화장치제조	29194
페플라스틱수집판매(폐기물처리업체 제외)	37200	포말소화제제조	24399
폐피혁재생재료가공처리	37200	포목도매점(산업용)	51733
폐합성수지수집처리(폐기)	90222	포목도매점(소매용)	51411
폐활량계제조	33199	포목점(직물)	52419
포경선제조(강선)	35111	포석제조(비내화요업제)	26232
포경용뇌관제조	24394	포석제조(석제품)	26911
포경용화관제조	24394	포스터컬러제조	36960
포경포제조	29400	포스포네이트제조(아인산업)	24129
포그랩프도매	51896	포스포아미놀리피드제조	24211
포노모터도매	51896	포스피네이트제조	24129
포노모터제조	32300	포시미터제조(반도체검사용)	33214
포대용직물직조	17209	포유병제조(유리제)	26192
포대제조(구입한 직물)	17915	포유병제조(플라스틱제)	25232
포대제조(종이제)	21212	포일제조(플라스틱)	25212
포대제조(플라스틱; 봉제품 제외)	25231	포일캡제조(금속프레스제)	28913
포도가공품제조(주스 제외; 농가 제외)	15132	포장(제품)대리	75930
포도건제품제조(건포도)	15132	포장공사	46113
포도나무묘목재배	01123	포장기(鋪裝機)제조	29192
포도농사(시설재배)	01152	포장기계도매	51899
포도당과립가공	15322	포장기계제조	29192
포도당도매	51323	포장끈제조(섬유제)	17931
포도당시럽제조	15322	포장대리(운송화물포장)	63992
포도당액제조(의료용)	24221	포장대불합용재봉기제조	29351
포도당제제제조(의료용)	24221	포장대행	75930
포도당제조	15322	포장도로공사	45121
포도소매	52214	포장도로유지보수공사	46113
포도원액제조(과일을 직접가공)	15131	포장디자인서비스	74602
포도재배(노지재배)	01131	포장마차운영(고정식)	55233
포도재배(시설재배)	01152	포장마차운영(이동식)	55223
포도주도매	51331	포장박스제조(판지제; 골판지 제외)	21219
포도주소매	52221	포장서비스	75930
포도주스제조(포도를 직접가공)	15131	포장용골판지상자제조	21211
포도주스제조(희석음료)	15549	포장용골판지제조	21211
포도주제조(발효주; 농가 제외)	15529	포장용기계제조	29192
포도증류주제조(브랜드)	15519	포장용기디자인업	74602
포도통조림제조	15132	포장용기봉합기제조	29192
포르말린도매	51721	포장용기세척기제조	29192
포르말린제조(메탄알:포름알데히드)	24119	포장용기제조(목제)	20239
포름산에스테르제조	24119	포장용기제조(유리제)	26192
포름산염제조	24119	포장용기제조(종이제; 식품용 제외)	21219
포름산제조	24119	포장용끈제조(섬유제)	17931
포름산제조(식용사카린)	15454	포장용도자제타일제조(비내화제품)	26232
포마드도매	51452	포장용로프제조(섬유제)	17931
포마드소매	52320	포장용목제블록제조	20299
포마드제조	24333	포장용목제상자제조	20239

사 업 의 종 류	산업분류	사 업 의 종 류	산업분류
포장용목제용기제조	20239	포크레인제조	29331
포장용벽돌제조(콘크리트제)	26325	포크리프트카제조(철도용)-자주식	35201
포장용블록제조(아스팔트블록, 타르)	26922	포크리프트트럭제조(비주행용)	29161
포장용삼입물제조(판지제; 골판지제의)	21219	포크리프트트럭제조(주행용)	34122
포장용상자제조(판지제; 골판지제 제외)	21219	포크리프트트럭제조(특장)	34201
포장용석분제조	12122	포크제조(금속제)	28931
포장용쇄석제조	12122	포크제조(목제)	20292
포장용용기도매(종이제)	51461	포탄제조	29400
포장용용기제조(금속제; 가스용 제외)	28991	포탑구동장치제조(항공기용)	35322
포장용용기제조(종이제; 식품용 제외)	21219	포탑선반도매(공작기계)	51813
포장용위생종이용기제조	21213	포탑선반제조	29212
포장용유리용기제조	26192	포탑제조(항공기용)	35322
포장용재료제조(아스콘)	26921	포터블스테레오제조	32300
포장용지대(紙袋)제조	21212	포터블태이프레코드부품제조	32300
포장용지지물제조(골판지제)	21211	포터서비스	93999
포장용지지물제조(판지; 골판지 제외)	21219	포토개발제조	32111
포장용직물포대제조(구입한 직물)	17915	포토그래프제조	33212
포장용크라프트지제조	21123	포토다이어드제조	32111
포장용타일제조(비내화요업제)	26232	포토리시스터도포용기계제조(반도체용)	29360
포장용타일제조(석제)	26911	포토리시스터현상기계제조(반도체용)	29360
포장용판지상자도매	51739	포토리시스터경화기계제조(반도체용)	29360
포장용판지상자제조(골판지 제외)	21219	포토리시스터도포기계제조(반도체용)	29360
포장용플라스틱성형용기제조	25232	포토리시스터제조	24342
포장용화물상자제조(목제)	20239	포토리시스터현상기계제조(반도체용)	29360
포장육도매	51312	포토릴레이제조	32111
포장육소매	52212	포토마스크용사진촬영서비스	74912
포장이사(5톤미만 및 개별화물차)	60312	포토카플제조	32111
포장이사(5톤이상; 개별화물차 제외)	60311	포토트랜지스터제조	32111
포장지기(紙器)제조(판지; 식품용 제외)	21219	포틀랜드시멘트제조	26311
포장지도매	51461	포화비환식탄화수소제조	24111
포장지소매	52612	포환제조(운동용)	36931
포장지제조	21299	폭뢰(爆雷)장치조립	29400
포충망제조	36933	폭뢰(爆雷)제조	29400
포켓나이프제조	28931	폭뢰(爆雷)단체제조	29400
포켓라이트제조	31521	폭뢰(爆雷)투사기제조(부속장치)	29400
포켓볼당구장	88394	폭발물탐지서비스	75912
포켓용칼제조	28931	폭발점화장치제조	24394
포켓형라이터제조	36994	폭약도매	51739
포크랜스단운영	87322	폭약제조	24394
포크도매(주방용)	51442	폭죽도매	51739
포크레인도매	51812	폭죽소매	52699
포크레인부품도매	51812	폭죽제조(오락용불꽃제품포함)	24394
포크레인수리	92111	폭출건조기제조(직물용)	29352
포크레인운영(운전자달린)	46500	폭출기제조(직물용)	29352
포크레인임대(운전자달린)	46500	폭탄장치조립	29400
포크레인임대(운전자없이)	71210	폭탄제조	29400

사 업 의 종 류	산업분류	사 업 의 종 류	산업분류
폭탄탄체제조	29400	폴리에스테르섬유제조	24401
폭탄투하기제조	29400	폴리에스테르연사제조	17105
폰팅서비스(전화방)	93999	폴리에스테르장섬유직물제조	17201
폴리메타크릴메틸제조(아크릴수지포함)	24152	폴리에스테르제단추제조	36993
폴리메타크릴산메틸제조	24152	폴리에스테르제마네킵제조	36999
폴리메탄아크릴에스테르제조	24152	폴리에스테르제정화조제조(강화플라스틱)	25222
폴리비닐아세탈제조(1차제품)	24152	폴리에스테르제조	24152
폴리비닐알콜제조(액상)	24152	폴리에스테르직물도매(산업용)	51733
폴리비닐에스터섬유제조	24401	폴리에스테르직물도매(소매용)	51411
폴리비닐클로라이드제조(가소성)	24152	폴리에스테르케이블사제조	17104
폴리숄파이드제조	24152	폴리에스테르필름제조	25212
폴리숄폰제조	24152	폴리에스테르화장품제조	25221
폴리스티렌발포제품제조	25291	폴리에스테르화장품제조	20103
폴리스티렌수지제조	24152	폴리에스텔계수지제조	24152
폴리스티렌제조(PS)	24152	폴리에스텔수지가공합판제조	20103
폴리스틸렌도매	51724	폴리에테르제조	24152
폴리스틸렌수지제조	24152	폴리에틸렌가변식축전기제조	32193
폴리스틸렌슈트제조	25212	폴리에틸렌글리콜제조	24152
폴리스틸렌제조	24152	폴리에틸렌단추제조	36993
폴리싱머신제조	29212	폴리에틸렌도매	51724
폴리아미드계가소물제조	24152	폴리에틸렌라미네이팅지제조	21124
폴리아미드계수지제조	24152	폴리에틸렌연사제조	17105
폴리아미드나이론수지제조	24152	폴리에틸렌자동포장기제조	29192
폴리아미드단섬유사제조	17104	폴리에틸렌재생재료제조	37200
폴리아미드단섬유제조(방적준비 안한)	24401	폴리에틸렌절연전선제조(전기, 통신용)	31301
폴리아미드단섬유제조(방적준비 한)	17104	폴리에틸렌제연료탱크제조(저장용)	25222
폴리아미드제조	24152	폴리에틸렌제조	24401
폴리아미드제조(일차제품)	24152	폴리에틸렌제투브제조	25211
폴리아미드필름제조	25212	폴리에틸렌중공성형(플라스틱제)	25232
폴리아미코제조	24152	폴리에틸렌착색제도매	51722
폴리아조염료제조	24132	폴리에틸렌테레프탈레이트섬유제조	24401
폴리아크릴아미드제조	24152	폴리에틸렌테레프탈레이트제조	24152
폴리아크릴에스테르제조	24152	폴리에틸렌폼제조(발포제품)	25291
폴리에스터사제조	24401	폴리에틸렌필름도매	51739
폴리에스터섬유제조(합성필라멘트사)	24401	폴리에틸렌필름제조	25212
폴리에스터수지제조	24152	폴리염화비닐리덴제조	24401
폴리에스터제조	24401	폴리염화비닐분말제조	37200
폴리에스테르단섬유제조(방적준비 안한)	24401	폴리염화비닐사제조	24401
폴리에스테르단섬유제조(방적준비 한)	17104	폴리염화비닐제조	24401
폴리에스테르단섬유직물제조	17201	폴리우레탄도매	51724
폴리에스테르단섬유혼방사제조	17104	폴리우레탄발포제품제조	25291
폴리에스테르도매	51721	폴리우레탄섬유제조	24401
폴리에스테르동선제조(전기, 통신용)	31301	폴리우레탄수지제조(우레탄제품 제외)	24152
폴리에스테르방직	17104	폴리우레탄전선제조(전기, 통신용)	31301
폴리에스테르복합사제조	17104	폴리우레탄제조(일차제품)	24152
폴리에스테르사제조(방적사)	17104	폴리우레탄폼도매	51724

사 업 의 종 류	산업분류	사 업 의 종 류	산업분류
폴리우레탄폼제 매트리스도매	51412	표구점(판매전문 제외)	36974
폴리우레탄폼제 매트리스제조	36119	표구제조	36974
폴리우레탄폼제조(발포제품)	25291	표구제품제조(예술품 제외)	36974
폴리우레탄폼칩구제조	17911	표권발행기도매	51892
폴리이소프틸렌제조	24152	표권발행기제조(계산기능을갖춘 것)	30029
폴리인산염제조	24129	표면가공기제조(지, 판지의완성가공용)	29391
폴리인산제조	24129	표면가공목재제조	20102
폴리초산비닐수지제조	24152	표면가공유리제품제조(구입한판유리)	26122
폴리카보네이트수지제조	24152	표면광택제조	24334
폴리카보네이트제조	24152	표면도포처리목재제조	20103
폴리카아보네이트제조	24152	표면도포플라스틱시트제조	25292
폴리태클제조	29169	표면도포플라스틱판재제조	25292
폴리프로필렌글리콜제조	24119	표면무늬새김목재제조	20102
폴리프로필렌단섬유제조(방적준비처리안한)	24401	표면새김가공목재제조	20102
폴리프로필렌도매	51724	표면세공목재제조	20102
폴리프로필렌방직	17104	표면연마판유리제조(1차유리)	26111
폴리프로필렌방직사제조	17104	표면열처리용기기제조(용접기)	29291
폴리프로필렌방직사직물제조	17201	표면장력계제조(혈압측정용)	33199
폴리프로필렌복합수지제조	24152	표면적층처리목재제조	20103
폴리프로필렌사도매	51732	표면처리(금속;열처리및도금 제외;수수료)	28923
폴리프로필렌사제조(직물용;방직사)	17104	표면처리(금속도금;수수료)	28922
폴리프로필렌연사제조	17105	표면처리(금속열처리;수수료)	28921
폴리프로필렌용기제조(포장, 운반용)	25232	표면처리강재제조(구입강재)	27191
폴리프로필렌원사도매	51732	표면처리강판도매	51602
폴리프로필렌장섬유직물제조	17201	표면처리강판제조(구입강판)	27191
폴리프로필렌제조(PP)	24152	표면처리목재제조(방부,도장,보존처리 등)	20103
폴리프로필렌제조(합성섬유)	24401	표면처리비철금속재제조(구입가공)	27290
폴리프로필렌제 탱크제조(저장용)	25222	표면처리슬레이트도매	51599
폴리프로필렌직물제조	17201	표면처리유리제조(구입한판유리)	26122
폴리프로필렌테이프제조(접착용)	25292	표면처리제제조(비내화성)	24321
폴리프로필렌튜브제조	25211	표면처리판도매(금속제)	51602
폴리프로필렌필름제조	25212	표면처리판유리도매	51513
폴리프로필렌글리콜제조(PPG)	24152	표면처리판유리제조(구입한유리)	26122
폴리황화물제조	24129	표면처리판제조(플라스틱)	25292
폼러버도매	51739	표면치장패널공사	46491
폼러버제조	25199	표면피막처리(금속;도금 제외;수수료 또는 계약)	28923
폼러버제칩구도매	51412	표면피복처리목재제조	20103
폼러버제칩구제조	17911	표백가공(모피처리)	18201
폼커버제조	17919	표백기제조(직물용)	29352
풍풍도매	51453	표백제도매	51722
표고버섯건조품생산	15139	표백필프제조	21110
표고버섯도매	51311	표본제조(설명용모형)	36975
표고버섯재배	01159	표시간판제작소(비전기식,비금속)	36950
표고버섯조제품제조(절임식품 제외)	15139	표시금속판제조	28995
표구사	36974	표시기구제조(동물전용)	33199
표구서비스	36974	표시기제조	36995

사 업 의 종 류	산업분류	사 업 의 종 류	산업분류
표시등제조(비전기식)	31521	퓨니쿨라제조	29169
표시반제조(자기식 ; 경보용)	31991	퓨리쿨러용견인장치제조	29162
표시용전자판제조(영상, 문자, 수자)	32191	퓨즈도매	51896
표시판제조(금속제)	28995	퓨즈링크제조	31201
표적사격용라이플제조(총)	29400	퓨즈박스제조(기기용)	31201
표적사격용산탄총제조	29400	퓨즈소매	52531
표주박공예품제조	36973	퓨즈제조(전기용)	31201
표준변압기제조	31102	프라스턴제조(전단자 ; 기기용)	31201
표준저항기제조	32194	프라스틱매트리스제조(셀룰라)	36112
표지금박처리	22229	프라스틱물질도포가공지제조	21124
표지도매(문구용)	51462	프라스틱부채제조	25299
표지제조(종이제)	21291	프라스틱사출제품제조(자동차용)	25240
표지판식각처리	28929	프라스틱제마개제조	25232
푸셔크라프트건조(철강제)	35111	프라이드치킨제조(가공포장)	15119
푸쉬버턴식전화기제조	32201	프라이팬도매	51442
푸쉬버튼스위치제조(전기용)	31201	프라이팬제조(금속제)	28993
푸쉬버튼형개폐기제조(전기장치)	31201	프랑스어학원	80932
푸우프제조	17911	프랜트공사(기계설비)	45125
푸조라나시멘트제조	26311	프러스펜제조	36960
폴리부품제조	29142	프레스가공(금속)	28913
폴리제조(도르레)	29142	프레스가공제품제조	28913
폴리태클제조	29169	프레스금형치구제조(비금속가공용)	29299
폴베는기계도매	51811	프레스기계제조(금속가공용)	29213
폴베는기계제조(농기구)	29310	프레스기도매(금속용)	51813
폴빵노점소매	55223	프레스기제조(비금속가공용)	29299
폴소매	52622	프레스스터드제조	36993
폴오버제조(편조제품)	17321	프레스용금형제조	29394
폴장설치공사(주거내)	46209	프레스용산업용로봇제조	29395
폴재배(조원용 ; 노지재배)	01122	프레스코공사	46491
폴재배(조원용 ; 시설재배)	01152	프레스파스너제조	36993
폴제조(접착용)	24393	프레스안블루제조(감청안료)	24131
폴처리(섬유, 사, 직물 등)	17404	프레스싱공구제조(호환용)	28934
품종개량서비스	01430	프레스싱공구제조	28934
품질검사서비스	74411	프레온가스제조	24121
פות추재배(노지재배)	01121	프레온식냉동기제조(산업용)	29171
פות추재배(시설재배)	01152	프레임나무상자(포장 및 운반용)	20239
פות마늘재배(노지재배)	01121	프레임제조(유금이불은것, 금속제)	28999
풍력제용센서제조	32199	프레임제조(자동차용)	34201
풍력계제조	33214	프레임제조(자전거용)	35920
풍력기관제조	29119	프레임철골조립공사(건축)	46124
풍력발전	40110	프렛트홈트럭제조	29161
풍력식발전세트제조	31101	프로폴퍼	88329
풍로소매(전기식 ; 가정용)	52511	프로그래밍개발	72209
풍수지리가	93992	프로그래밍공급(케이블 및 위성방송용)	87221
풍차제조	29119	프로그래밍기능제어기제조(산업용)	33220
풍향풍속계제조	33211	프로그래밍용소프트웨어도매	51891

사 업 의 종 류	산업분류	사 업 의 종 류	산업분류
프로그램용소프트웨어소매	52631	프로펠러소프트부품제조(자동차용)	34309
프로그램제어반제조(전기배전반)	31202	프로펠러소프트제조(자동차용)	34309
프로농구단운영	88321	프로펠러식비행기제조	35310
프로덕션(TV용프로그램제작)	87114	프로펠러제조	35322
프로덕션(광고영화제작)	87113	프로펠러제조(선박용 ; 금속제)	28999
프로덕션(일반영화 제외)	87111	프로펠러제조(항공기용)	35322
프로듀서	87332	프로펠러조속기제조(항공기용)	35322
프로레스링(자영)	88329	프로펠러축제조	29142
프로모터(경기후원업)	88329	프로펠러터빈제조(선박용 ; 증기식)	29119
프로배구단운영	88321	프로펠링펜슬제조	36960
프로복서(권투선수)	88329	프로피운산제조	24119
프로비타민유도체제조	24211	프로필렌가스제조(액화석유가스)	23210
프로비타민제조(혼합안한)	24211	프로필렌글리콜제조(산화프로필렌)	24119
프로세서제판	22221	프로필렌도매	51724
프로세서치즈제조	15201	프로필렌제조(불포화비환식탄화수소)	24111
프로세서평판제조	22221	프로필렌제조(프로펜)	24111
프로세스유제조	23221	프로필렌중합체제조	24152
프로스포츠허경기운영	88329	프로필렌테트라머제조	23210
프로승마기사(자영)	88329	프로필알콜제조	24119
프로야구단운영	88321	프록시미티카드제조	31999
프로야구장운영(실외 ; 관람석갖춘)	88312	프론트액셀제조(자동차부품)	34309
프로젝션텔레비전수상기제조	32300	프론트엔드서블로더제조(자주식)	29331
프로축구단운영	88321	프론트제조(자동차부품)	34309
프로테니스선수(자영)	88329	프론건제품생산(농업과분리된)	15132
프로텍터제조(방진안경)	33310	프론재배(노지재배)	01131
프로텍터제조(운동용)	36939	프론재배(시설재배)	01152
프로파일상유리제조(용융제품)	26112	프리메탈라이드식건반악기제조	36929
프로파일유리제조(1차유리가공과 결합)	26111	프리엠프제조	32300
프로파일유리제조(구입한판유리가공)	26122	프리즘도매	51493
프로파일제조(열간압연)	27121	프리즘소매	52635
프로파일제조(플라스틱제)	25211	프리즘연마제조	33321
프로판가스도매(차량용 제외)	51713	프리즘제조	33321
프로판가스미터제조(적산계)	33215	프리휘일제조(자전거부품)	35920
프로판가스배관공급	40200	프린트기렌탈	71220
프로판가스배관공사(건물내부)	46201	프린트기소매	52631
프로판가스소매(가스배관공급 제외)	52673	프린트기임대(레이저, 칼라 등)	71220
프로판가스안전점검서비스	74412	프린트기제조(컴퓨터용)	30013
프로판가스용기검사서비스	74412	프린트도매	51891
프로판가스용기제조(금속제)	28122	프린트리본제조	36960
프로판가스제조(액화석유가스)	23210	프린트배선기판제조	32192
프로판가스조정기제조(압력조정기)	33216	프린트베니어도매	51511
프로판가스채굴(천연)	10210	프린트베니어제조	20211
프로펜제조(불포화비환식탄화수소)	24111	프린트서킷트판제조	32192
프로펠러기관제조(항공기용)	35321	프린트수리	92121
프로펠러날개제조(항공기용)	35322	프린트인쇄	22211
프로펠러소프트도매	51899	프린트제조	30013

사 업 의 종 류	산업분류	사 업 의 종 류	산업분류
프린트합판도매	51511	플라스틱단추제조	36993
프린트합판샘플제조	36975	플라스틱도공지제조	21124
프린트합판제조	20211	플라스틱도금제품제조	25292
플라모델제조(플라스틱제조립키트)	36942	플라스틱도료도매	51591
플라스나사제조	28941	플라스틱도료제조	24321
플라스마아크응용절삭기계제조	29211	플라스틱도포섬유사제조	17994
플라스마제조(혈장)	24212	플라스틱도포지제조	21124
플라스마크가공공작기계제조	29211	플라스틱뚜껍제조(마개캡 등)	25232
플라스크제조(플라스틱제)	25232	플라스틱라미네이팅가공품제조	25292
플라스티공사	46491	플라스틱레이블제조	25299
플라스터도매	51512	플라스틱레저제조(합성피혁)	25213
플라스터도매	51512	플라스틱로드제조(비발포제)	25211
플라스터보드도매	51512	플라스틱마개제조	25232
플라스터보드제조	26323	플라스틱모노필라멘트제조(비발포제)	25211
플라스터석회도매	51512	플라스틱모자제조	25299
플라스터슈트제조	26323	플라스틱목욕통제조	25222
플라스터제조(석고)	26313	플라스틱문제조	25229
플라스터제조(치과용)	24230	플라스틱문틀제조	25229
플라스터제품제조	26323	플라스틱물질도매	51724
플라스터타일제조	26323	플라스틱물질배합원료제조	24153
플라스터타일제조	26323	플라스틱물질적층가공품제조	25211
플라스터패널제조	26323	플라스틱물질제조	24152
플라스터혼합물제조	26323	플라스틱물품운반용기제조	25232
플라스틱1차형제품제조(선, 봉, 관 등)	25211	플라스틱물품포장용기제조	25232
플라스틱가공공작기계도매	51813	플라스틱바구니제조	25232
플라스틱가공기계제조(성형기계 제외)	29299	플라스틱바닥갈개제조	25221
플라스틱가공기계제조(성형기계)	29392	플라스틱바닥갈개제품제조	25221
플라스틱가공지제조	21124	플라스틱바닥피복제품제조	25221
플라스틱가구도매(가정용)	51441	플라스틱발포성형제품제조	25291
플라스틱가구소매	52520	플라스틱발포제조장치제조	29392
플라스틱가구제조	36199	플라스틱발포제품제조	25291
플라스틱갑피신발제조(구두 제외)	19302	플라스틱배합성형재료제조(구입가공)	24153
플라스틱결속테이프제조(접착성)	25292	플라스틱배합성형재료제조(직접가공)	24152
플라스틱경질관제조	25211	플라스틱배합원료제조(직접가공)	24153
플라스틱경질파이프제조	25211	플라스틱배합칩제조(구입가공)	24153
플라스틱경질호스제조	25211	플라스틱벨트제조	25211
플라스틱계접착제제조	24393	플라스틱벽돌제조	25221
플라스틱고주파케이ابل제조(전기,통신용금속선)	31301	플라스틱벽지제조	25221
플라스틱공제조	36939	플라스틱병제조(포장용, 운반용)	25232
플라스틱관도매(건축재료)	51599	플라스틱보빈제조	25232
플라스틱관연결구류제조(조인트 등)	25211	플라스틱봉제조	25211
플라스틱관제조	25211	플라스틱봉투제조(접합가공:봉제품 제외)	25231
플라스틱구조재제조(조립제품)	25229	플라스틱분쇄가공	37200
플라스틱그림틀제조	25299	플라스틱분쇄기계제조	29299
플라스틱급속증착필름제조	25292	플라스틱분제조	24153
플라스틱기계류구성부품제조	25240	플라스틱블라인드제조	25229

사 업 의 종 류	산업분류	사 업 의 종 류	산업분류
플라스틱비닐봉투제조	25231	플라스틱연질호스제조	25211
플라스틱사무용품제조	25299	플라스틱염료제조	24132
플라스틱사출성형금형제조	29394	플라스틱용금형가이드편제조	29394
플라스틱사출성형기제조	29392	플라스틱용금형제조	29394
플라스틱상자제조(포장 및 운반용)	25232	플라스틱용기뚜껑제조	25232
플라스틱샤시바제조	25211	플라스틱용기제조(성형제품)	25232
플라스틱샤워통제조	25222	플라스틱용복합가스제조	24399
플라스틱선제조	25211	플라스틱원료도매	51724
플라스틱선제조(전기, 통신용금속선)	31301	플라스틱원료재생재료제조	37200
플라스틱성형가공기계임대	71290	플라스틱원료제조(재생, 합성)	24153
플라스틱성형가공기제조	29392	플라스틱음료용기제조	25232
플라스틱성형기계장비도매	51819	플라스틱의복부속품제조	25299
플라스틱성형기제조	29392	플라스틱의복제조	25299
플라스틱성형신발제조(구두 제외)	19302	플라스틱인쇄제판제조	22221
플라스틱성형용금형제조	29394	플라스틱인조잔디제조	25299
플라스틱성형용기제조	25232	플라스틱일반성형용기제조	25232
플라스틱성형용목형제조	20291	플라스틱자동차구성품제조	25240
플라스틱성형의복제조	25299	플라스틱자리제조(엮은 것)	20242
플라스틱성형재료도매	51721	플라스틱장갑제조	25299
플라스틱성형제품제조(가정용)	25299	플라스틱장판제조	25221
플라스틱성형제품제조(공업용)	25240	플라스틱재생원료도매	51721
플라스틱세면대제조	25222	플라스틱재생원료제조(분쇄)	37200
플라스틱셔터제조	25229	플라스틱재생원료제조(수지)	24153
플라스틱슈트제조	25212	플라스틱재생재료제조(원료상대)	37200
플라스틱슈트제품제조	25212	플라스틱적층제품제조	25212
플라스틱스크린인쇄	22212	플라스틱전기기기전열용품제조	25240
플라스틱스트립제조	25212	플라스틱전선제조(전기, 통신용금속선)	31301
플라스틱스티크제조(비발포제)	25211	플라스틱전자기기구성품제조	25240
플라스틱스폰지제조	25291	플라스틱절연전선제조	31303
플라스틱스플제조	25232	플라스틱접착테이프제조	25292
플라스틱시험기제조	33214	플라스틱제TV케비닛제조	25240
플라스틱식탁용품제조	25299	플라스틱제가구제조	36199
플라스틱신발도매	51420	플라스틱제가방제조	19211
플라스틱신발소매	52420	플라스틱제가정용품제조	25299
플라스틱신발제조(구두 제외)	19302	플라스틱제간판제조	36950
플라스틱쓰레기통제조	25299	플라스틱제건제도매	51599
플라스틱안경렌즈제조	33321	플라스틱제건제제조(조립구조재)	25229
플라스틱안료제조	24132	플라스틱제관연결구류제조	25211
플라스틱안전모자제조	25299	플라스틱제교각제조	25229
플라스틱안전모제조	25299	플라스틱제기어제조	29142
플라스틱안전제도매	51739	플라스틱제끈제조	25211
플라스틱안전제제조	24399	플라스틱제나사성형	25240
플라스틱압출기제조	29392	플라스틱제난간제조	25229
플라스틱연결구류제조	25211	플라스틱제냉장고부품제조	25240
플라스틱연질관제조	25211	플라스틱제네임플레이트제조	25240
플라스틱연질파이프제조	25211	플라스틱제단정배제조	35112

사 업 의 종 류	산업분류	사 업 의 종 류	산업분류
플라스틱제단추제조	36993	플라스틱제양동이제조	25299
플라스틱제대(袋)제조(접합가공·봉제품 제외)	25231	플라스틱제어업용기구제조	25240
플라스틱제도마제조	25299	플라스틱제오일탱크제조(성형품)	25232
플라스틱제도장	25292	플라스틱제옷걸이제조	25299
플라스틱제라디오케이스제조	25240	플라스틱제완구도매	51473
플라스틱제마네킹제조	36999	플라스틱제완구소매	52643
플라스틱제마이크로폰부품제조	25240	플라스틱제육조도매	51442
플라스틱제모형제조(설명 및 전시용)	36975	플라스틱제육조제조	25222
플라스틱제목욕통제조	25222	플라스틱제용기도매(가정용)	51442
플라스틱제문구제조	36960	플라스틱제용기도장(플라스틱도장)	25292
플라스틱제문지방제조	25229	플라스틱제용기제조(성형품)	25232
플라스틱제문틀제조	25229	플라스틱제운동경기용품제조	36931
플라스틱제바가지제조	25299	플라스틱제위생용성형제품제조	25299
플라스틱제바구니도매	51442	플라스틱제유니온보드제조(적층판)	25212
플라스틱제바구니제조	25299	플라스틱제유리제조	25212
플라스틱제바닥덮개제조	25221	플라스틱제의자제조	36199
플라스틱제바닥피복제품제조	25221	플라스틱제인조치아제조(치과기공소)	33192
플라스틱제벽덮개제조	25221	플라스틱제인형제조(마네킹 제외)	36941
플라스틱제벽돌제조	25221	플라스틱제자제조	33212
플라스틱제벽피복제품제조	25221	플라스틱제장식용품제조	25299
플라스틱제병제조	25232	플라스틱제장신구제조	36971
플라스틱제보빈제조	25232	플라스틱제재떨이제조	25299
플라스틱제보트제조(오락 및 경기용)	35120	플라스틱제저금통제조	25299
플라스틱제비데제조	25222	플라스틱제저항기제조(통신기용)	32194
플라스틱제빗제조	36999	플라스틱제적층판제조	25211
플라스틱제상자제조	25232	플라스틱제적층필름제조	25212
플라스틱제샌들제조(구두 제외)	19302	플라스틱제전기세탁기부품제조	25240
플라스틱제생활용품제조	25299	플라스틱제전화기부품제조	25240
플라스틱제사시제조(조립된)	25229	플라스틱제전화기케이스제조	25240
플라스틱제사위통제조	25222	플라스틱제절연도료제조	24321
플라스틱제서류가방제조	19211	플라스틱제절연재료제조	25240
플라스틱제석유드럼제조	25232	플라스틱제접착테이프제조	25292
플라스틱제세면기제조	25222	플라스틱제젓가락제조	25299
플라스틱제세면용기제조	25299	플라스틱제정화조제조	25222
플라스틱제소상제조	25299	플라스틱제조(분말·입상·액상)	24152
플라스틱제수통제조(성형품)	25232	플라스틱제조립식건물제조	25229
플라스틱제슬리퍼제조	19302	플라스틱제조명기구제조	31521
플라스틱제식기도매	51442	플라스틱제조화제조	36973
플라스틱제식기소매	52532	플라스틱제조방용품제조	25299
플라스틱제식기제조	25299	플라스틱제지갑제조	19212
플라스틱제식탁용품제조	25299	플라스틱제창문제조	25229
플라스틱제신발밑창제조	19303	플라스틱제천정덮개제조	25221
플라스틱제신발제조(구두 제외)	19302	플라스틱제천정제조	25221
플라스틱제쓰레기통제조	25299	플라스틱제케이스제조(성형품)	25232
플라스틱제아이스크림용기제조(성형품)	25232	플라스틱제콘덴서제조	32193
플라스틱제안전모자제조	25299	플라스틱제타일제조	25221

사 업 의 종 류	산업분류	사 업 의 종 류	산업분류
플라스틱제탱크제조(설치 및 저장용)	25222	플라스틱포일제품제조	25212
플라스틱제테이블클러버제조	25212	플라스틱포장용기제조(접합가공:봉제품 제외)	25231
플라스틱제통제조	25232	플라스틱표면가공품제조	25292
플라스틱제특수렌즈제조	33321	플라스틱표면도포제품제조	25292
플라스틱제파이프제조	25211	플라스틱표면피복가공품제조	25292
플라스틱제판조각	22221	플라스틱프로파일제조	25211
플라스틱제패킹제조	25240	플라스틱피막처리	28923
플라스틱제포장재료제조(필름)	25212	플라스틱피복사제조	17994
플라스틱제품도장가공	25292	플라스틱피복지제조	21124
플라스틱제품제조(가정 및 주방용)	25299	플라스틱필름도매	51739
플라스틱제품제조(벽, 바닥피복용)	25221	플라스틱필름제조	25212
플라스틱제핸드백제조	19212	플라스틱필름제품제조	25212
플라스틱제헬멧제조	25299	플라스틱학용품제조	25299
플라스틱제화장품용기제조	25232	플라스틱합성피혁제조	25213
플라스틱제혹제조	36993	플라스틱헬멧제조	25299
플라스틱제휴대용전동기구제조	31521	플라스틱호스제조	25211
플라스틱조립건구제조	25229	플라스틱혼합분말제조	24153
플라스틱조립제품제조(구조재)	25229	플라우(쟁기)제조	29310
플라스틱조명기구류제조(성형부품)	25240	플라워디자인교습소	80929
플라스틱주방용품소매	52532	플라이어제조(금속제)	28933
플라스틱주방용품제조	25299	플라이어제조(방직기계부품)	29359
플라스틱직물포대제조	17915	플라이휠제조	29142
플라스틱진공성형기계제조	29392	플라티늄제조	27219
플라스틱착색가공원료제조	24153	플란넬도매(방모사)	51732
플라스틱창문제조	25229	플란넬소매(방모사)	52419
플라스틱창호설치공사	46422	플란넬직물(폭30cm미만)	17991
플라스틱축전기제조	32193	플래니미터제조(면적계)	33211
플라스틱침지사제조	17994	플래시램프제조(사진용전구)	31510
플라스틱캡제조	25232	플래시벌브조립기계제조(유리체의 것)	29399
플라스틱컨테이너박스제조	25232	플래퍼제조	25191
플라스틱케이블도매(전기선)	51896	플랜지단조제조	28912
플라스틱케이블제조(전기, 통신용금속선)	31301	플랜지제조(강관)	27132
플라스틱케이스제조	25232	플랜지제조(주철강관)	27131
플라스틱컵제조	25232	플랜트배관공사	46201
플라스틱타일제조(아스타일벽돌)	25221	플랜트설비공사배관	45125
플라스틱택트제조	25299	플랜트포장대행	75930
플라스틱탱크류제조(설치 및 저장용)	25222	플랩제조(산업용)	25191
플라스틱통제조(성형품)	25232	플랩제조(항공기용)	35322
플라스틱튜브제조	25211	플랫벨트제조(직기용품)	29359
플라스틱파이프제조	25211	플랫용렌즈제조	33321
플라스틱판도매(건축용)	51599	플랫제조(사진용전구)	31510
플라스틱판인쇄	22219	플러그소매	52531
플라스틱판제조	25212	플러그잭제조(배전용)	31201
플라스틱판제품제조	25212	플러그제조(전기용)	31201
플라스틱포대제조(봉제품 제외)	25231	플러그제조(점화용)	31911
플라스틱포일제조	25212	플러그캡제조(기기용)	31201

사 업 의 종 류	산업분류	사 업 의 종 류	산업분류
플러그테스터제조(배전용)	33213	피나무재목제조	20101
플럭제조(내화용)	26229	피넛버터제조	15132
플러저펌프제조(용적형)	29122	피디에이제조(PDA)	32202
플레이크제조(비철금속 구입가공)	27290	피레트생산(대구, 명태, 봉장어 등)	15121
플레이트제조(금속제네임플레이트)	28999	피레트염장품제조(조제품 제외)	15124
플레이트제조(제강과정에서일관제조)	27111	피로시험기제조	33214
플레이트제조(조물제품)	20242	피뢰기제조	31201
플레이트제조(종이제)	21213	피뢰장치도매	51896
플레인샤프트베어링제조	29142	피리도매	51472
플렉시블샤프트제조	29142	피리소매	52512
플로어매트제조(고무제)	25199	피리제조(국악기 제외)	36929
플로터용인쇄회로조립품제조	33212	피마자유제조(정제안된)	15142
플로터용평판디스플레이제조	33212	피마자재배	01140
플로터제조	33212	피막처리(금속제:도금 제외:수수료 또는 계약)	28923
플로툼늄제조	23300	피막형성용조제품제조	24321
플로트유리도매	51513	피막형성처리(금속:도금 제외:수수료 또는 계약)	28923
플로트유리제조(판유리)	26111	피벗제조(전기미터부품)	33215
플로트제조(항공기용)	35322	피복기제조	29399
플로트판유리제조	26111	피복아크용접봉제조	28999
플로피디스크제조	24341	피복용품제조(외과용)	24230
플로피디스크드라이브제조	30012	피복제제조(의료용품)	24230
플로피디스크제조(마그네틱디스크)	24341	피복전선소각해체	37100
플로필렌의공중합체제조	24152	피복전선제조(전기, 통신용금속선)	31301
플록제조(섬유제)	17999	피복절연광섬유케이블제조	31302
플롯도매	51472	피복절연선제조(광섬유)	31302
플롯소매	52512	피복절연선제조(전기, 통신용금속선)	31301
플루오르규산염제조	24129	피복직물제조	17995
플루오르제조	24129	피복케이블제조(광섬유)	31302
플루오르중합체제조	24152	피복케이블제조(금속선; 전기, 통신용)	31301
플루오르착염제조	24129	피복펠트제조(섬유제; 펠트직물 제외)	17993
플루오르화규산나트륨제조	24129	피복플라스틱필름제조	25292
플루오르화규산염제조	24129	피부과병원(병상수30~99)	85112
플루오르화규산칼륨제조	24129	피부과의원(병상수30미만)	85121
플루오르화물제조	24129	피부관리서비스	93112
플루오르화수소(플루오르화수소산)제조	24129	피부마사지서비스(미용)	93112
플루오르화알루미늄산화물제조	24129	피부미용서비스	93112
플루토늄농축물제조	23300	피스톤내연기관제조(선박 및 철도용)	29111
플루토늄추출제조	23300	피스톤내연기관제조(자동차용)	34110
플루토늄합금제조	23300	피스톤링제조(자동차용)	34301
플루토늄화합물제조	23300	피스톤링크도매	51899
플롯제조(악기)	36929	피스톤링크제조	29142
플룸관제조(콘크리트제품)	26326	피스톤밸브제조(자동차용)	34301
플린트생산(채굴관련)	12122	피스톤식엔진시동용연산축전지제조	31402
피고용자단체	91200	피스톤식엔진제조(자동차, 항공기용 제외)	29111
피고용자조합	91200	피스톤엔진제조(항공기용)	35321
피구볼제조	36939	피스톤제조(기체펌프용)	29123

사 업 의 종 류	산업분류	사 업 의 종 류	산업분류
피스톤제조(액체펌프용)	29122	피해여성보호시설(수용복지시설)	86131
피스톤제조(자동차용)	34301	피혁건조(천연가죽)	19101
피스톤펌프제조(용적형)	29122	피혁기계도매	51819
피스톨오일러제조	29199	피혁기계제조	29359
피스톨제조(무기용)	29400	피혁무두질가공(천연가죽)	19101
피스톨제조(완구용)	36942	피혁수출입	51209
피시비전자기판도매	51896	피혁염색가공(천연가죽)	19101
피시엠시설공사(공중통신용)	45129	피혁용도료제조	24321
피아노개인교습소	80992	피혁용수도구제조	19290
피아노교습소	80992	피혁용약품제조(광택제)	24334
피아노도매	51472	피혁용염료도매	51722
피아노머신제조(섬유기계)	29359	피혁용염료제조	24132
피아노선제조	36929	피혁원단도매	51209
피아노선제조(구입강재연신가공)	27123	피혁원단제조(천연가죽)	19101
피아노소매	52512	피혁장식(천연가죽)	19101
피아노수리	92392	피혁재봉기제조	29351
피아노제조	36921	피혁재생재료가공처리(원료상태)	37200
피아노조율	92392	피혁제모자제조	18151
피아노학원	80992	피혁제벨트제조	19290
피아니샤프트제조(동력전달용철봉)	29142	피혁제슬리퍼제조	19302
피아니스트	87331	피혁제시계줄제조	19290
피에이치미터제조	33214	피혁제신발제조(구두류)	19301
피임용품제조(고무제)	25192	피혁제여행가방제조	19211
피자도매	51323	피혁제의복제조	18143
피자소매(구입소매 ; 음식점 제외)	52215	피혁제장갑제조	18152
피자전문점(음식점)	55221	피혁제조(재생 및 특수가공가죽)	19102
피자제조(음식점 제외)	15496	피혁제조(천연가죽)	19101
피자집(음식점)	55221	피혁제지갑제조	19212
피자파이소매	52215	피혁제케이스제조(핸드백 및 지갑제조)	19211
피조개냉동(어로활동과 분리된)	15123	피혁제패킹도매	51819
피조개양식(해면)	05211	피혁제패킹도매(일반산업용)	51899
피치도매	51721	피혁제패킹제조	19290
피치안정분산액제조	26921	피혁제폼소매(의복액세서리 제외)	52430
피치에멀전제조	26921	피혁제폼유연체제조	24132
피치제조(석탄계)	24112	피혁제핸드백제조	19212
피치제조(식물성)	24113	피혁제화도매	51420
피치제조(피치코크스는24115)	23100	피혁제화소매(등산화 제외)	52420
피치코크스도매	51721	피혁제화제조(구두류)	19301
피치코크스제조(석탄계)	24112	피혁착색(천연가죽)	19101
피치프로펠러제조(항공기용)	35322	피혁처리기계제조	29359
피치혼합기계제조(건설용)	29331	피혁타발가공(천연가죽)	19101
피켈제조	36939	픽업제조	32300
피클제조(오이절임)	15133	픽업카트리지제조(음성기록 및 재생용)	32300
피트로울렘제리(석유제리)제조	23229	핀도매(문구용)	51462
피펫제조(부피계)	33214	핀셋도매(의료용)	51894
피펫제조(위생용고무제품)	25192	핀셋제조(오락용품)	36949

사 업 의 종 류	산업분류	사 업 의 종 류	산업분류
핀셋제조(의료용)	33199	필름용스플제조	33322
핀제조(금속제 ; 액세서리 제외)	28999	필름임대(영화 및 방송용)	87130
핀제조(머리핀 · 넥타이핀 등)	36971	필름자동노출기기제조	33322
핀테이블용구제조	36949	필름자동현상기기제조	33322
핀테이블제조(오락용품)	36949	필름적층가공품제조	25292
핀플러그제조(전선접속자)	31201	필름제작(영화용)	87111
필경업	75941	필름제조(사진, 영화 및 녹음용)	24342
필기구도매	51462	필름제조(플라스틱제 ; 비닐)	25212
필기구소매	52622	필름중층가공품제조	25292
필기도화용지제조	21122	필름축소서비스	75943
필기용구도매	51462	필름콘덴서제조(통신용)	32193
필기용구소매	52622	필름편집기제조	33322
필기용구제조	36960	필름편집서비스(영화제작에 관련된)	87120
필기용도포지제조	21124	필름현상서비스(영화필름 제외)	74913
필기용원지도매	51739	필체감정서비스	75911
필기용원지제조	21122	필터(액체정화용)	29175
필기용잉크도매	51462	필터담배도매	51333
필기용잉크소매	52622	필터담배소매	52222
필기용잉크제조(인쇄용 제외)	24399	필터담배제조	16002
필기용지소매	52622	필터블록제조(석면 및 압면제)	26993
필기용지제조(원지)	21122	필터블록제조(제지용)	21299
필기용품도매	51462	필터슬랩제조(제지용)	21299
필기첩제조(종이)	21291	필터없는 담배제조	16002
필드게임장비소매	52641	필터유리제조	26121
필드게임장비제조	36939	필터제조(광학용품)	33321
필드경기장(실외 ; 관람석갖춘)	88312	필터제조(담배용)	36994
필드하키용구제조	36939	필터제조(섬유제)	17999
필라듬정련	27219	필터제조(유리섬유제)	26121
필라멘트단섬유제조(방적준비처리안한)	24401	필터제조(종이제)	21299
필라멘트랩프제조	31510	필터제조(카메라용)	33322
필라멘트사제조(합성섬유)	24401	필터플레이트제조(제지용)	21299
필라멘트전구제조	31510	필통도매	51462
필라멘트제조(전구용)	31510	필통제조	36960
필라멘트트우제조(방적준비처리안한)	24401	핑킹기제조(직물용)	29352
필러타일제조(비내화제품)	26231	하드디스크드라이브제조	30012
필름가공(영화제작에 관련된)	87120	하드보드제조	20212
필름검사업(영화제작에 관련된)	87120	하드웨어대여	71220
필름도매(사진용)	51493	하드제조(빙과류)	15202
필름도매(영화기록물)	51471	하모늄제조(건반식)	36929
필름도매(영화용 ; 녹화안된)	51894	하모늄제조(건반식)	36929
필름드라이어제조(사진현상기구)	33322	하모니카도매	51472
필름배급서비스(영화필름)	87130	하모니카소매	52512
필름복사(오디오용)	22300	하모니카제조	36929
필름복사업(영화용)	87120	하석채굴	12290
필름소매(사진용)	52634	하소백운석제조	26312
필름소부업(영화용 제외)	74913	하소석고제조	26313

사 업 의 종 류	산업분류	사 업 의 종 류	산업분류
하수도공사	45129	학교버스은행	60219
하수도관공사(토목)	45129	학교부설사회교육시설	80991
하수도관청소서비스	75923	학교사진촬영	74911
하수도복개공사	45129	학교식당(교내에서조리)	55215
하수시설공사(건물내부)	46201	학풍치포획(근해)	05112
하수시설운영	90110	학풍치포획(연안)	05113
하수정화장비제조	29175	학풍치포획(원양)	05111
하수정화처리	90110	학사복제조	18149
하수종말처리장시설공사	45124	학생가방제조	19211
하수처리시설공사(토목공사)	45124	학생복소매	52416
하수처리장운영	90110	학생용가방도매	51491
하숙(숙식제공)	55199	학생용교육자재제조(제도,도안용구 등)	33212
하숙형숙박시설(고시원 등)	55199	학생용문구소매	52622
하역기계제조(연속이동식)	29162	학생용의자제조(목제)	36129
하역서비스(수상화물)	63102	학생용책걸상제조(플라스틱제)	36199
하역서비스(육상 및 항공화물)	63101	학생용컴파스제조	33212
하역운반설비제조(연속이동식)	29162	학술연구선건조(강선)	35111
하역운반트럭제조(구내운반용)	29161	학술원사무국	76212
하의제조(근부복 및 평상복)	18142	학습교재배달판매	52892
하이드파우더제조	24393	학습교재소매	52621
하이라이스제조	15451	학습지계약배달판매(대교 등)	52892
하이브리드집적회로제조	32112	학습지도매	51463
하이브리드형자동차료처리기계제조	30011	학습지방문교육(교육위주)	80933
하이브리드형컴퓨터제조	30011	학습지배달판매	52892
하이파이용증폭기제조	32300	학습지소매	52621
하이팻트도매	51592	학습지출판	22110
하이포아염소산염제조	24129	학습지활용방문교육	80933
하이포아염소산칼슘제조	24129	학용품소매	52622
하이포제조(사진용 제외)	24129	학용품제조(플라스틱제)	25299
하이포제조(사진용화학약품)	24342	학원(기술강습)	80929
하천측량서비스	74491	학원(비서양장소)	80919
하쿠호도제일(광고대행)	74510	학원(예능강습)	80992
하키경기장(설의 ; 관람석갖춘)	88312	학원(일반강습소)	80931
하키심판	88329	학원(입시 및 고시학원)	80931
하프늄반제품제조	27229	학원(통신기술)	80919
하프늄압연제품제조	27229	학회(전문가단체)	91120
하프늄압출제품제조	27229	한국식당	55211
하프시코드제조	36929	한국식유희주점(접객원없는)	55232
하프제조(악기)	36922	한국식유희주점(접객원있는)	55231
하프트럭제조	34122	한란(寒暖)계제조	33214
학교건물건설	45221	한란계도매	51894
학교구내식당운영	55215	한란계소매	52539
학교급식식당(교내에서 조리)	55215	한방병원(병상수 30-99)	85114
학교급식제조공급(구내식당 제외)	15496	한방약도매(한약제 제외)	51451
학교기숙사운영	55191	한방약소매	52311
학교문방구점	52622	한방약제조	24222

사 업 의 종 류	산업분류	사 업 의 종 류	산업분류
한방엑스제소매	52311	할인매장(3000㎡이상 ; 종합상품)	52119
한방의료기관(병상수 30-99)	85114	할인점(165-3, 000㎡미만 ; 종합상품)	52121
한방의약품중개	51109	할인점(3, 000㎡이상 ; 종합상품)	52119
한방의원(병상수 30미만)	85124	합석공사(배관공사관련)	46201
한방진료(병상수 30미만)	85124	합석공사(배관공사와 분리)	46127
한복도매	51413	합석판제조(덕트)	28112
한복마춤(남녀용)	18130	합석제조(구조물용)	28112
한복소매	52412	합석지붕공사	46127
한복수선서비스	92391	합석판공사	46127
한복원단소매	52419	함수결정포도당제조	15322
한복제조	18130	합금강단조제품제조	28912
한복지도매	51411	합금강봉제조(냉간압연)	27122
한복지소매	52419	합금강봉제조(열간압연)	27121
한복집(맞춤한복)	18130	합금강선제조(구입강재가공)	27123
한식부페	55211	합금강스크랩처리(분쇄)	37100
한식음식점	55211	합금강웨이스트처리(분쇄)	37100
한식점	55211	합금강주물제조	27312
한식집(간이휴게실)	55229	합금강중공드릴봉제조	27132
한약달임집	15497	합금강평판압연제품제조(냉간압연)	27122
한약방	52311	합금강평판압연제품제조(열간압연)	27121
한약소매(조제한약)	52311	합금강평판제조(구입재열간가공)	27121
한약액화처리(1회용포장)	15497	합금강형강제조(구입강재열간가공)	27121
한약재도매(재료만)	51209	합금동판제조	27221
한약재료소매	52219	합금동대제조	27221
한약재무역	51209	합금동선제조	27221
한약재상	52219	합금동쉬트제조	27221
한약제조	24222	합금동판제조	27221
한약제당(1회용포장)	15497	합금알루미늄봉제조	27222
한약조제품제조	24222	합금알루미늄선제조	27222
한우개량사	01430	합금철강제조	27112
한우사육	01212	합금철제조	27112
한우증개	51101	합금철주물제조(주조)	27311
한의약품제조(조제품)	24222	합기도장운영	88391
한의원	85124	합동변리사무소	74112
한주제조(소주)	15512	합동변호사사무소	74111
한증막(목욕탕)	93121	합사기제조(섬유산업용)	29359
한지소매	52612	합사제조	17105
한지제조(초배지 등)	21129	합성가죽제조(플라스틱)	25213
한천소매	52219	합성가죽제품도매(가정용)	51416
한천제조(식용)	15125	합성고무도매	51724
할로겐등제조(전구 및 조명장치)	31510	합성고무라텍스제조	24151
할로겐화합물제조(비금속)	24129	합성고무물질도매	51724
할부금융	65922	합성고무제조	24151
할부금융업(일반개인)	65929	합성고체연료제조	36994
할부판매보증보험	66032	합성귀석가공품제조	36910
할인매장(165-3000㎡미만 ; 종합상품)	52121	합성귀석장신구제조	36910

사 업 의 종 류	산업분류	사 업 의 종 류	산업분류
합성귀석제조	24129	합성장섬유제조(방직준비 안한)	24401
합성글리세린제조	24334	합성장섬유제조(방직준비한)	17104
합성단섬유제조(방직준비 안한)	24401	합성장섬유직물제조	17201
합성단섬유제조(방직준비한)	17104	합성장섬유텍스춰드사제조(재봉사 제외)	24401
합성단섬유직물제조	17201	합성장섬유토우제조(방직준비처리안한)	24401
합성레진도매	51724	합성조미료도매	51329
합성맥주제조	15532	합성조미료제조	15453
합성모노필라멘트사제조(재봉사및소매용 제외)	24401	합성주도매	51331
합성분석서비스	74411	합성주제조	15519
합성섬유도매(산업용)	51732	합성증류소주제조	15512
합성섬유방직사제조	17104	합성증류주제조	15519
합성섬유복합사(연합사)제조	17104	합성지제조(원단상)	21124
합성섬유제조(방직사)	17104	합성지판지제조(원단상)	21124
합성섬유직물도매(산업용)	51733	합성청주제조	15522
합성섬유직물도매(소매용)	51411	합성탄산음료제조	15549
합성섬유직물제조	17201	합성피혁제조(플라스틱제)	25213
합성섬유직물직조	17201	합성필라멘트사도매(산업용)	51732
합성섬유케이블사제조	17104	합성필라멘트사제조	24401
합성섬유혼방단섬유사제조	17104	합성향료혼합물제조	24392
합성세정제제조	24332	합속소운영(회사원용)	55191
합성세제제조	24332	합판도매	51511
합성수지(F.R.P)선제조	35112	합판소매	52619
합성수지도매	51724	합판용단판제조	20211
합성수지물질도매	51724	합판유리제조(구입한판유리가공)	26122
합성수지물질제조	24152	합판제조	20211
합성수지배합원료제조(구입한수지)	24153	합판코팅	20103
합성수지보트제조(오락 및 경기용)	35120	핫도그기계제조	29340
합성수지선건조	35112	핫팬츠제조(여성용)	18120
합성수지용플랜트제조	29399	항고심판소	76401
합성수지접착제제조	24393	항공공학연구	73104
합성수지제조(재생재료 제외)	24152	항공교통통제서비스	63939
합성수지제조(재생재료)	24153	항공권예매(대리예매)	63990
합성수지주입목재제조	20212	항공기갑판착륙장치제조	35310
합성스테인플섬유사제조	17104	항공기검사서비스	74412
합성스테인플섬유제조	24401	항공기견인(지상)	63939
합성안료제조	24132	항공기내연기관(엔진)수리	92119
합성염료제조	24132	항공기내연기관용액체펌프제조(피스톤식)	29122
합성유기루미노퍼제조	24132	항공기도매	51895
합성유기염료제조	24132	항공기매매알선	63999
합성유기착색제제조	24132	항공기발전장치용부품제조	35322
합성유기착색제제조제품제조	24132	항공기발전장치제조	35310
합성유기형광증백제제조	24132	항공기부품제조(엔진 제외)	35322
합성유연제제조	24132	항공기설계전문기술제공서비스	74329
합성의약품화합물제조	24211	항공기수리	35310
합성장섬유단사제조(재봉사,소매용사 제외)	24401	항공기시스템기구도매(항해용)	51894
합성장섬유단섬유제조(방직준비처리안한)	24401	항공기안전도검사(비파괴검사)	74412

사 업 의 종 류	산업분류	사 업 의 종 류	산업분류
항공기엔진부품제조	35322	항공화물증권제조	22190
항공기엔진용부품제조	35322	항공화물취급서비스	63101
항공기예인서비스(지상)	63939	항공화물하역서비스	63101
항공기용계기반클락제조(시각측정장치)	33401	항공훈련학원	80921
항공기용공기여과기제조(내연기관용)	29174	항공취발유제조	23210
항공기용기관오일제조	23221	항구건설공사	45123
항공기용기관제조(엔진)	35321	항구공사	45123
항공기용내연기관제조	35321	항구운영	63921
항공기용바퀴통제조	35322	항만건설	45123
항공기용부품제조	35322	항만공사감리서비스	74321
항공기용엔진부품제조	35322	항만내여객운송(관광선운영)	61203
항공기용엔진제조	35321	항만내운송(여객, 화물)	61203
항공기용의자제조	36111	항만내화물운송(바지선임대포함)	61203
항공기용재생타이어제조	25112	항만설계서비스	74321
항공기용타이어제조	25111	항만시설공사	45123
항공기용튜브제조	25111	항만시설운영(터미널)	63921
항공기운송(부정기)	62200	항만적재서비스	63102
항공기운송(정기)	62100	항만하역서비스	63102
항공기입대(조종사딸린)	62200	항바이러스제조	24212
항공기입대(조종사없이)	71129	항발기제조(건설·토목용)	29331
항공기전화서비스(무선)	64221	항생물질제조	24211
항공기제조	35310	항생의약품제조(원료상태)	24211
항공기지상관리서비스	63939	항생의약품제조	24221
항공기청소서비스	63939	항습기제조	29172
항공방제용항공기입대(조종사딸린)	62200	항아리(옹기)소매	52532
항공보험	66031	항아리제조(유리제)	26192
항공사진촬영서비스(산업용)	74912	항온기제조	29172
항공사진측량서비스	74491	항온항습기제조	29172
항공선측정기제조	33211	항장력시험기제조(인장)	33214
항공소포배달(국영 제외)	64120	항타기제조(건설·토목용)	29331
항공여객운송(부정기)	62200	항해보조서비스	63929
항공여객운송(정기)	62100	항해용기기수리	92123
항공용기기제조	33211	항해용기기제조	33211
항공용무선기기제조	33211	항해용무선기기제조	33211
항공운송(부정기)	62200	항해용방향탐지기제조	33211
항공운송(정기)	62100	항해용제어기기제조	33211
항공운송용장비도매	51895	항해용탐지기제조	33211
항공운수관계서비스	63939	항해장비수리	92123
항공장애등제조	31521	항해조력서비스	63929
항공전문기술제공서비스	74329	항행용기기제조	33211
항공측량서비스	74491	항행용무선기기제조	33211
항공터미널시설운영	63931	항행용컴퍼스제조	33211
항공표시소	63939	항혈청제조	24212
항공화물운송(부정기)	62200	해군	76320
항공화물운송(정기)	62100	해난구조선제조	35119
항공화물적재서비스	63101	해너복제조	18149

사 업 의 종 류	산업분류	사 업 의 종 류	산업분류
해덕포획(연안)	05113	해수이용양식(내륙)	05211
해도출판(서적)	22110	해수정수처리장운영(식수용)	41010
해리생모피생산(도축관련)	15111	해양고등학교	80229
해머드릴도매	51812	해양공학연구	73104
해머소매	52611	해양교통행정	76223
해머제조(경기용)	36939	해양박물관	88221
해머제조(동력식수지공구)	29292	해양엔지니어링서비스	74329
해머제조(수공구)	28933	해양전문기술제공서비스	74329
해면양식	05211	해양준설공사	46119
해면철강제조	27119	해양측량기제조	33211
해면철제조	27119	해열진통제제조	24221
해물당집	55211	해외공보관	76310
해바라기기름제조(정제안된)	15142	해외여행알선서비스	63311
해바라기씨유제조(식용정제유)	15143	해운대리점	63991
해바라기재배	01140	해운업(내항여객운송)	61121
해바라기조유제조	15142	해운업(내항화물운송)	61122
해부모형제조	36975	해운업(외항여객운송)	61111
해부학연구	73103	해운업(외항화물운송)	61112
해사행정서사	74119	해운화물운송중개	63991
해산물도매(건조,염장 등 단순가공품 포함)	51313	해장국집	55211
해산물위탁판매	51102	해저전신서비스(통신시설소유)	64219
해산물중개	51102	해저전신서비스(통신시설임대)	64291
해삼건제품생산	15124	해저케이블설치공사(통신)	46321
해삼양식	05211	해저통신케이블공사	46321
해삼염장품제조	15122	해조류가공식품제조	15125
해삼해조류양식(해면)	05211	해조류건조(채취업자 제외)	15125
해상금속구조물제조	28113	해조류건조식품생산(채취업자 제외)	15125
해상보험	66031	해조류냉동식품생산(채취업자 제외)	15125
해상선박임대(조종사달린)	61130	해조류도매	51313
해상여객운송(외국항간)	61111	해조류소매	52213
해상예인선운영	61130	해조류양식(해면)	05211
해상운송(내항화물)	61122	해조류염장품제조(채취업자 제외)	15125
해상운송(여객; 내국항간)	61121	해조류제조(구입한해조류)	15125
해상운송(외항화물)	61112	해조류중개	51102
해상잔교제조	28113	해조류채취(근해)	05112
해상치안행정	76404	해조류채취(연안)	05113
해상터미널운영	63921	해조류채취(원양)	05111
해서포유동물유지제조(식용정제유)	15143	해체공사	46111
해서포유동물유지제조(정제안된)	15141	해초류채취(연안)	05113
해수욕장매트리스임대	71309	해태가공(채취업자 제외)	15125
해수욕장비치파라솔임대	71309	해태양식(해면)	05211
해수욕장운영	88921	해태제조(채취업자 제외)	15125
해수욕장의자임대	71309	해파리염장품제조	15124
해수욕장청소서비스	90300	해파린제조	24212
해수욕장탈의실임대	71309	해포석장식품제조	36910
해수의정수처리장운영	41010	핵공학연구	73104

사 업 의 종 류	산업분류	사 업 의 종 류	산업분류
핵과류씨제거활동(농가 제외)	15132	햇반도매	51329
핵과류재배(노지재배)	01131	햇반제조(식사용곡물제품)	15319
핵과류재배(시설재배)	01152	행글라이더도매	51895
핵물리연구	73101	행글라이더제조	35310
핵반응기부분품제조(전용부분품)	28131	행방블명인추적서비스	75911
핵반응기제조	28131	행사기념품소매	52662
핵연료가공	23300	행사대행	75994
핵연료관리행정	76229	행사비디오촬영	74911
핵연료도매	51711	행사장단체급식제공(출장용리서비스)	55219
핵연료용물질제조	23300	행위예술가	87331
핵연료제조	23300	행적조사서비스(개인대상)	75911
핵전문기술제공업	74329	행정관계법령상담(행정사)	74119
핵폐기물수집업	90230	행정기관제출서류작성(행정사)	74119
핵폐기물처리	90230	행정대서사무	74119
핸드그라인더제조	28933	행정사	74119
핸드드릴도매	51813	행정사무자문서비스	74119
핸드백도매	51491	행정서류작성대리서비스(행정서사)	74119
핸드백소매	52430	행정서류작성상담(행정서사)	74119
핸드백수리	92391	행정서사	74119
핸드백제조	19212	행정학연구	73209
핸드백제조(조물제품)	20242	행주걸이제조(금속제)	28932
핸드볼공도매	51474	행주제조	17919
핸드볼공제조	36939	향낭제조(화장품)	24333
핸드볼용품제조	36939	향로제조	26211
핸드볼장설치장비제조	36931	향료용식물재배	01140
핸드스크린제조(목제)	20299	향미용조제품제조	15454
핸드폰도매	51893	향미추출물제조(가향제)	15454
핸드폰소매	52514	향수도매	51452
핸드폰수리	92122	향수소매	52320
핸드폰제조(무선전화기)	32202	향수용분무기제조	36999
핸드폰충전기제조	31109	향수제조	24333
핸들식모빌렉제보(서가철 ; 금속제)	36191	향신료가공처리	15451
핸들제조(자동차용)	34309	향신료도매	51329
핸들제조(자전거용)	35920	향신료제조	15451
핸들커버판매(신품도소매)	50202	향신용작물농사	01132
햄도매	51321	향신용작물재배(노지재배)	01132
햄무선기제조	32202	향신용작물재배(시설재배)	01159
햄버거도매	51323	향신용조제품도매	51329
햄버거소매(구입소매 ; 음식점 제외)	52215	향신재료분쇄처리	15451
햄버거재료공급(연쇄화사업)	51323	향어양식	05212
햄버거전문점(음식점)	55221	향어채취(내수면)	05120
햄버거집(음식점)	55221	향우회	91990
햄버거패티제조	15119	향제조(제사용)	24334
햄소매	52219	향토민예술품소매	52662
햄제조(어육제품)	15122	향토신문발행(일간 및 격일간)	22121
햄제조(육지동물고기)	15119	향토자료관	88221

사 업 의 종 류	산업분류	사 업 의 종 류	산업분류
허가보증보험	66032	핵사민제조(고체연료)	36994
허가신청서작성(행정사)	74119	핵사클로로벤젠제조	24111
허들제조(운동용구)	36931	핵사플루오르에탄제조	24111
허리띠제조(가죽제)	19290	핵산제조(비환식탄화수소)	24111
허리띠제조(섬유제)	18159	헬륨가스제조(네온, 크세논)	24121
허브재배(노지재배)	01140	헬리컬기어제조	29142
허브재배(시설재배)	01159	헬리콥터은행(부정기)	62200
허브제조(자전거부품)	35920	헬리콥터제조	35310
헌옷수선집	92391	헬멧제조(석면 및 암면제)	26993
헌책방(소매)	52709	헬멧제조(플라스틱제)	25299
헌책소매	52709	헬스기구소매	52641
헤드라이트도매(공업용)	51896	헬스기구제조	36931
헤드라이트제조(자동차용)	31912	헬스미터제조	33214
헤드폰도매	51430	헬스용기구제조	36931
헤드폰제조	32300	헬스장비제조	36931
헤드헌터(고급인력알선)	75122	헬스클럽운영	88391
헤모글로빈제조	24212	헵탄제조(비환식탄화수소)	24111
헤미아세탈제조	24119	혁명대제조(가죽제)	19290
헤어네트도매	51417	혁명대제조(직물제)	18159
헤어네트소매	52419	현가장치제조(자동차)	34309
헤어네트제조(직물제)	18159	현건반악기제조(전자식)	36923
헤어드라이기소매	52511	현건반악기제조(피아노 제외; 비전자식)	36929
헤어드라이도매	51430	현금괴제조	28992
헤어드라이소매(전기식)	52511	현금도로운송업(부정기적)	60311
헤어드라이제조(전기식)	29512	현금등록기입대	71220
헤어래커제조	24333	현금자동지급기제조	30029
헤어밴드제조(직물제)	18159	현금자동처리기제조	30029
헤어브러쉬제조(개인위생용품)	36995	현금지급기도매	51892
헤어살롱	93112	현금지급기제조	30029
헤어샵	93112	현금합제조	28992
헤어센스	93112	현무암용해성형제품제조	26999
헤어스프레이드도매	51452	현무암채굴	12121
헤어스프레이드소매	52320	현미경도매	51493
헤어스프레이드제조	24333	현미경소매	52635
헤어슬라이드제조	36999	현미경용렌즈제조	33321
헤어아트	93112	현미경제조(광학)	33329
헤어케어제조	24333	현미경제조(비광학용)	33219
헤어커일러제조	36999	현미경제조(의료용)	33329
헤어컬러제조(전기식 제외)	36999	현미생산	15311
헤어컬러제조(전기식)	29512	현미유제조(정제유)	15143
헤어크림제조(무스포함)	24333	현상기체제조(반도체웨이퍼)	29360
헤어클립(미용실)	93112	현상기록용매체제조(테이프, 디스크 등)	24341
헤어타운(미용실)	93112	현상기제조	33322
헤어토닉제조	24333	현상소(사진현상)	74913
헤테고리화합물제조	24119	현상제제조(사진용)	24342
헤파린제조	24212	현수막제작	36950

사 업 의 종 류	산업분류	사 업 의 종 류	산업분류
현수막제조	36950	형광등제조	31510
현악기도매	51472	형광등제조용유리관제조(1차유리)	26112
현악기소매	52512	형광등조명기구제조	31521
현악기수리	92392	형광등조크도매	51443
현악기제조	36922	형광등커버제조	31521
현악기제조(국악용)	36924	형광램프네임플레이트제조	31522
현악기제조(전자)	36923	형광램프도매	51443
현제조(악기용)	36929	형광램프안정기제조	31104
혈관조영촬영장치제조	33111	형광램프제조(열음극형)	31510
혈암채굴(석유 함유)	10210	형광램프조명용사인제조(광고용)	31522
혈암계제조	33112	형광램프조명용사인제조(램프)	31510
혈압측정기소매	52312	형광방전등제조	31510
혈압측정기제조	33112	형광백열료제조	24132
혈액검사서비스(병리검사)	85122	형광염료도매	51722
혈액분획물제조	24212	형광염료제조	24132
혈액분획물조제품제조	24212	형광유지첨가제도매	51739
혈액서비스	85199	형광증백제제조	24132
혈액은행	85199	형광체도료제조	24321
혈액저장용냉장고제조	29171	형광체제조	24132
혈액형분류시약제조	24230	형광판제조(X선용)	33111
혈액형분류용시약제조	24230	형광펜제조	36960
혈장제조(합성제품 제외)	24212	형광표시관제조	32191
혈청검사서비스(병리검사)	85122	형법자문대리서비스	74111
혈청제조	24212	형사소송변호서비스(변호사)	74111
혈청학연구	73103	형사소송장작성서비스(법무사)	74113
혈통검사서비스(동물)	01430	형삭기도매	51813
협회(산업단체)	91110	형삭기제조	29212
협회지발행	22122	형삭반제조	29212
협회지출판	22122	형석광업	12210
형강도매	51602	형석분쇄(구입한형석)	26992
형강보통강제조(구입강재열간가공)	27121	형석채굴	12210
형강인발제조(구입강재냉간가공)	27122	형압합판제조	20211
형강제조(구입강재열간가공)	27121	형태학적병리실험업(수수료 또는 계약)	85122
형강제조(선철 · 고철 처리)	27111	형틀(거푸집)공사	46123
형강제조(용접방식)	27199	형틀공사	46123
형강판절단(구입강재규격절단)	27191	형틀설치공사(콘크리트용)	46123
형강판제조(구입강재열간가공)	27121	형틀제조(주형)	29394
형광도료도매	51591	형판유리제조(무늬유리)	26111
형광등갓도매	51443	호각제조	36929
형광등기구제조	31521	호닝가공	29212
형광등도매	51443	호닝기제조	29212
형광등볼제조(형광등전극)	31521	호닝머신제조	29212
형광등소매	52531	호닝반제조	29212
형광등스탠드제조	31521	호닝프레스기제조	29213
형광등안정기제조	31104	호도단추가공	36993
형광등용유리관제조(2차유리)	26129	호도유(油)제조(정제안된)	15142

사 업 의 종 류	산업분류	사 업 의 종 류	산업분류
호도재배	01131	호이스트크레인도매	51899
호도조유제조	15142	호이스트크레인제조	29169
호두소매	52214	호출기기제조(전기신호식)	31991
호떡제조(이동식 제외, 접객위주 제외)	15411	호출기도매	51893
호르몬검사서비스	85122	호출기소매	52514
호르몬유도체제조	24211	호출서비스(무선호출)	64229
호르몬제의약품제조(동물용약품제품)	24223	호치키스도매	51462
호르몬제의약품제조(의약품)	24221	호텔건설	45221
호르몬제제조	24211	호텔숙박업	55111
호모닝기제조	29212	호텔운영	55111
호미소매	52611	호퍼기제조(섬유용)	29359
호미제조	28933	호퍼스케일제조	29191
호밀가루제조	15312	호프재배(노지재배)	01140
호밀재배	01110	호프집(주점)	55233
호밀증류주제조(위스키)	15519	호환성공구제조(기계용·수공구용)	28934
호박도매	51311	호환성스패너소켓(꽃는기구)제조	28933
호박소매	52214	호흡기기제조(의료용)	33199
호박장신품제조	36910	호흡기제조(의료용)	33199
호박재배(노지재배)	01121	호흡압박요법	85192
호박재배(시설재배)	01152	혼방견직물제조	17204
호박죽도매	51329	혼방면직물제조	17202
호부기계수리	92119	혼방모직물제조	17203
호부기제조	29352	혼방방모사제조	17103
호부지(紙)제조	21124	혼방소모사제조	17103
호부처리(섬유, 사, 직물 등)	17404	혼방소모직물제조	17203
호빵제조(이동식 제외, 접객위주 제외)	15411	혼방재생섬유방직사제조	17104
호서벤처투자	65939	혼방재생섬유직물제조	17201
호스도매(가정용)	51499	혼방합성섬유방직사제조	17104
호스도매(금속제)	51602	혼방합성섬유직물제조	17201
호스소매	52611	혼수용품소매(침구류)	52411
호스제조(가죽제)	19290	혼수이불도매	51412
호스제조(강관)	27132	혼용모직물제조	17203
호스제조(고무제)	25191	혼용지제조	21124
호스제조(비발포플라스틱제)	25211	혼인상담소	93999
호스제조(섬유제)	17999	혼타면기제조(섬유산업용)	29359
호스직물제조(폭30cm미만)	17991	혼합가스제조(산업용)	24121
호안블록제조(철선보강재비사용)	26325	혼합가스제조(연료용)	40200
호안블록제조(콘크리트제)	26325	혼합경화제제조(바니스, 글루우용)	24399
호용접용(아크웰딩)로봇제조	29291	혼합고무제조(천연합성고무)	24151
호우제조(농업용기계)	29310	혼합과실조제품제조	15132
호움카제조	34121	혼합균질식품제조	15493
호이스트도매	51899	혼합기제조(광물처리용)	29332
호이스트설치공사	46202	혼합모르타르도매	51512
호이스트용기계부품제조	29169	혼합몰타르도매	51512
호이스트원짜도매	51899	혼합분말제조(베이커리용)	15313
호이스트제조(스킵호이스트 제외)	29169	혼합비료도매	51723

사 업 의 종 류	산업분류	사 업 의 종 류	산업분류
혼합비료제조(유기 및 무기질혼합)	24149	화강암제조	26911
혼합소스류제조(마요네스 등)	15451	화강암채굴	12121
혼합소주제조	15512	화객선건조(강선)	35111
혼합식물성기름제조(정제유)	15143	화격자제조(기계식)	29150
혼합알킬나프탈렌제조	24399	화공약품도매(기초화합물)	51721
혼합알킬벤젠제조	24399	화공약품도매(중간제)	51739
혼합양념절임채소제조	15133	화공약품보관(수수료받음)	63204
혼합양념제조	15451	화공약품소매	52691
혼합음료제조	15549	화기용조정기제조	33329
혼합장제조	15452	화랑(미술품소매)	52661
혼합조미료제조(다시다류 등)	15451	화랑임대	70112
혼합조제분말제조(곡분제분활동에 연관된 것)	15312	화력발전	40110
혼합조제양념제조	15451	화력발전소건설	45222
혼합조제조미료제조	15451	화력발전소보일러설치공사	45125
혼합주스제조(과실 및 채소를 직접가공)	15131	화력발전소시스템관련엔지니어링	74329
혼합증량제제조(페인트용)	24399	화력발전소전기설비공사	45125
혼합플라스틱원료제조	24153	화력발전소터빈설치공사	45125
홀더제조(종이 ; 서류철표지, 바인더포함)	21291	화력발전용보일러제조	28132
흙쇼팽(유선방송으로판매)	52812	화력발전용증기터빈제조	29119
흙카제조	34121	화로도매(비전기식 ; 가정용)	51442
흙기과제조(방충제)	24311	화로소매(비전기식, 가정용)	52611
흙통설치공사	46127	화로제조(비내화요업제)	26239
흙통연결구류제조(금속제)	28112	화로제조(비전기식 ; 가정용)	29520
흙통제조(금속제)	28112	화목소매	52671
흙통제조(비내화요업제)	26239	화묘재배	01123
홈페이지제작서비스(인터넷)	72209	화문석도매	51592
흡진조기제조	29310	화문석소매	52612
홍보관련인물사진촬영	74912	화물검수(운수관련)	63999
홍보영화제작(광고용)	87113	화물검수대리(운송관련)	63999
홍삼분말제조	15495	화물검수서비스	63999
홍삼엑스제조	15495	화물보험서비스	66031
홍삼음료제조	15549	화물선건조(강선)	35111
홍삼정제조	15495	화물선건조(목선)	35113
홍삼제조	15495	화물선박임대(외항선 ; 승무원달린)	61112
홍삼차제조(분말상태 ; 캔제품 제외)	15495	화물선운송(국내항간)	61122
홍수통제조	76114	화물선운송(내륙수상)	61202
홍주석채굴	12112	화물선운송(외항화물)	61112
홍차도매(캔음료)	51332	화물선적용컨테이너임대	71121
홍차제조(음료제품 제외)	15492	화물수상운송(국내항간)	61122
홍합건제품생산	15124	화물수상운송(외국항간)	61112
홍합냉동(어로활동과 분리된)	15123	화물수송알선서비스	63991
홍합염장품제조	15124	화물요금결산대리	63991
홍합채취(연안)	05113	화물용금속프랫폼제조	28999
홍합통조림제조	15122	화물용목제보드제조(적재 및 운반용)	20231
화가	87332	화물용목제플랫폼제조(적재용)	20231
화강암원석채굴	12121	화물운반설비도매	51899

사 업 의 종 류	산업분류	사 업 의 종 류	산업분류
화물운반용자전거제조	35920	화물포장대행(운송관련 제외)	75930
화물운송(5톤미만 및 개별화물차)	60312	화물포장서비스(운송관련)	63992
화물운송(5톤이상 ; 개별화물차 제외)	60311	화물하역서비스(수상화물)	63102
화물운송(국내항간)	61122	화물하역서비스(육상 및 항공)	63101
화물운송(내륙수상)	61202	화물하역장비임대(운전자없이)	71290
화물운송(동물,인력및비동력차량에 의해)	60320	화물항공운송(부정기)	62200
화물운송(외국항간)	61112	화물형량서비스(운송관련)	63999
화물운송(용달 및 5톤미만개별화물차)	60312	화병용기제조(콘크리트제)	26329
화물운송(진국화물 ; 자동차)	60311	화병제조(콘크리트제)	26329
화물운송(항만내)	61203	화분도매	51442
화물운송대리서비스	63991	화분소매	52539
화물운송주선서비스	63991	화분용기제조(콘크리트제)	26329
화물자동차도매	50110	화분용배합토제조	24149
화물자동차소매(신품)	50110	화분임대	71309
화물자동차용재생타이어제조	25112	화분제조(도자기제)	26211
화물자동차용타이어재생	25112	화분제조(유리제)	26191
화물자동차운송(5톤이상:개별화물차 제외)	60311	화분제조(콘크리트제)	26329
화물자동차운송(용달 및 5톤미만개별화물차)	60312	화분제조(플라스틱제)	25299
화물자동차운송주선서비스	63991	화살제조	36939
화물자동차임대(운전자없이)	71129	화상전화기제조(유선)	32201
화물자동차제조	34122	화상전화서비스(무선)	64221
화물자동차터미널운영	63913	화상전화서비스(유선 ; 통신시설소유)	64219
화물자동차판매(신품)	50110	화상전화서비스(통신시설임차)	64291
화물자동차판매(중고)	50120	화상제조(비전기식 ; 가정용)	29520
화물적재서비스(수상화물)	63102	화석박물관	88221
화물적재서비스(육상 및 항공)	63101	화선지제조(서예지포함)	21129
화물적재용깔판류제조(목제)	20231	화점사도매(산업용)	51732
화물적재용판제조(목제)	20231	화점지소매	52419
화물정기항공운송	62100	화실자영가(강습소 제외)	87332
화물중개서비스	63991	화약도매	51739
화물증서작성서비스	63991	화약제조	24394
화물차량제조(자동차)	34122	화운데이션도매	51452
화물차용타이어제조	25111	화운데이션제조	24333
화물차용튜브제조	25111	화원(꽃 및 산식물소매)	52691
화물차임대(운전자없이)	71129	화원(꽃도매)	51204
화물차제조(비자주식 ; 철도용)	35201	화원(노지재배)	01122
화물차제조(철도용제외)	34122	화원(재배 ; 시설)	01152
화물차차체제조	34201	화이버보드제조(강화 및 재생목제품)	20212
화물철도운송서비스	60100	화이버보드제조용프레스기제조	29299
화물철도차량제조	35201	화이트라왕원목생산	02020
화물취급서비스(수상화물)	63102	화이트라왕제목제조	20101
화물취급서비스(육상 및 항공)	63101	화이트메란티원목생산	02020
화물취급용트럭제조(구내운반용)	29161	화이트카본제조(이산화규소)	24129
화물취급장비임대	71290	파일커버제조	21291
화물컨테이너임대	71121	화자용소각로제조	29150
화물터미널건물건설	45229	화장대소매	52520

사 업 의 종 류	산업분류	사 업 의 종 류	산업분류
화장대제조(나전칠기제 제외)	36129	화장품용향료도매	51452
화장대제조(나전칠기제)	36122	화장품제조	24333
화장도구도매	51452	화장품중개	51109
화장도구소매	52320	화장품케이스도매	51491
화장목재제조	20103	화장품케이스제조	19211
화장미용처리실	93112	화장합판제조	20211
화장백제조	19211	화재경보기제조(자기식)	31991
화장병제조(플라스틱성형품)	25232	화재대피시설설치공사	46129
화장비누도매	51453	화재보험(대리점 제외)	66031
화장비누소매	52320	화재예방서비스(안전감시시스템운영)	75913
화장비누제조(약용비누포함)	24332	화재예방행정	76405
화장서비스	93922	화주제조(소주)	15512
화장수도매	51452	화차도매	51895
화장수소매	52320	화차임대(운전자없이)	71129
화장수제조(화장품)	24333	화차제조(철도용)	35201
화장실배관공사	46201	화초도매(분재포함)	51204
화장실변기제조(도자제)	26212	화초묘목도매	51202
화장실용유리제품성형제조	26191	화초묘목제조	01123
화장실용팬제조(플라스틱제)	25222	화초분재류도매	51204
화장실위생소독서비스	75921	화초분재류소매	52691
화장용분무기제조	36999	화초소매	52691
화장용분첩과패드제조	36999	화초온실재배	01152
화장용분첩제조	36999	화초용초본식물증자생산	01123
화장용분패드제조	36999	화초재배(노지재배)	01122
화장용비누소매	52320	화초재배(시설재배)	01152
화장용솔제조	36995	화초종근생산	01123
화장용패드제조	36999	화초종자생산	01123
화장용퍼프제조	36999	화초중개	51101
화장용품백제조	19211	화투도매	51473
화장용품제조	36999	화투소매	52643
화장지도매	51461	화투제조	36949
화장지제조(원지 제외)	21292	화폐교환기제조	29193
화장지제조(원지)	21129	화폐용금제조	27219
화장지홀더용롤러제조(목제)	20299	화학검사용기기제조	33214
화장케이스제조(플라스틱성형품)	25232	화학공업설비설치공사	45125
화장크림제조(콜드, 영양, 약용 등)	24333	화학공업용건물건설	45222
화장터운영	93922	화학공업용원심분리기제조	29199
화장판용원지도매	51739	화학공장건설	45222
화장퍼프제조	36999	화학공장설비건설	45125
화장품도매	51452	화학공장설비설치공사	45125
화장품방문판매	52893	화학공장용건물건설	45222
화장품소매	52320	화학공학연구	73104
화장품용기도매(유리제)	51442	화학광물광업	12210
화장품용기제조(금속제)	28991	화학목적필프제조	21110
화장품용기제조(유리제)	26192	화학물성분석	74411
화장품용기제조(플라스틱성형품)	25232	화학물저장소건설	45229

사 업 의 종 류	산업분류	사 업 의 종 류	산업분류
화학물질운반선건조	35111	확대경제조	33329
화학물창고건설	45229	확성기류제조	32300
화학물창고운영	63204	확장기제조(후두·요도·식도)	33199
화학물처리설비설치공사	45125	환경공무원교육원	80912
화학분석기기제조	33214	환경공학연구	73104
화학분석용기기제조	33214	환경관련기술검사서비스	74411
화학비료도매	51723	환경관련엔지니어링서비스	74322
화학비료제조	24142	환경관리공단	91931
화학산업용건물건설	45222	환경관리청	76213
화학산업용기계도매	51819	환경규제행정	76213
화학산업용기계장비도매	51819	환경기술상담서비스	74322
화학섬유방사기제조	29392	환경기술측정서비스	74411
화학섬유방직	17104	환경농도증명서비스	74411
화학섬유방직사제조	17104	환경디자인서비스(조경설계)	74312
화학섬유사도매	51411	환경보존행정	76213
화학섬유성형기제조	29392	환경보호단체	91931
화학섬유인발기제조	29392	환경부지평가	74322
화학섬유직물도매	51733	환경분석서비스	74411
화학섬유직물직조	17201	환경상담서비스	74322
화학섬유텍스춰기제조	29392	환경설비공사	45124
화학섬유호부처리(풀처리)	17404	환경시험기도매	51894
화학시험용엑스선기기제조	33111	환경시험기제조(측정 및 분석기구)	33214
화학연구	73101	환경엔지니어링	74322
화학용광물채굴	12210	환경연합회	91931
화학용사카린제조	24119	환경영향시험평가서비스	74411
화학용원료광물채굴	12210	환경영향평가	74322
화학제품도매(가정용)	51499	환경오염방지기기설치	46201
화학제품중개	51109	환경오염방지시설공사	45124
화학측정기기제조	33214	환경오염폐수처리시설공사	45124
화학필트제조	21110	환경요인측정	74411
화합물반도체제조	32112	환경운동단체	91931
화환용조화제조	36973	환경위생검사센터	74411
화환임대	71309	환경위생설비기자재도매	51894
화훼관련서비스(노동자공급)	01429	환경위생처리기기설치(건물내)	46201
화훼류도매	51204	환경위생측정기구제조	33214
화훼묘목재배	01123	환경위생학연구	73103
화훼원예농업(시설재배)	01152	환경조성설계사무소	74312
화훼작물묘목생산	01123	환경출장소	76213
화훼작물생산(노지재배)	01122	환경측정서비스	74411
화훼작물생산(시설재배)	01152	환경평가서비스	74411
화훼작물시설재배	01152	환경행정서비스	76213
화훼작물식재서비스	01410	환기송풍기도매	51899
화훼작물재배(노지재배)	01122	환기송풍기모터제조	31101
화훼작물재배(시설재배)	01152	환기송풍기설치공사	46201
화훼종묘도매	51202	환기송풍기제조(산업 및 상업용)	29173
화훼종자도매	51202	환기시설공사	46201

사 업 의 종 류	산업분류	사 업 의 종 류	산업분류
환기용금속판제품제조	28112	활자주조기제조	29393
환기장치공사	46201	활제조	36939
환기장치부품제조	29173	활주로공사	45121
환기장치제조(산업용)	29173	활주로청소서비스	90300
환동기제조(영상용투영기 포함)	33322	활출대제조(자동개폐식)	29299
환식탄화수소제조	24111	활판식자식각	22221
환자감시장치제조(의료기기)	33112	활판인쇄	22219
환자용진단시약제조	24230	활판제조(석판인쇄기)	29393
환자운반차제조(자동식)	35920	활판제조(인쇄용)	22221
환자이동기구제조(들것, 손수레 등)	33193	황금동관제조	27221
환자진단용시약제조	24230	황다랭이냉동(어로활동과 분리된)	15123
환전서비스	67199	황다랭이포획(근해)	05112
환전소	67199	황다랭이포획(연안)	05113
환편원단제조	17310	황다랭이포획(원양)	05111
환풍기도매(가정용)	51430	황동대제조	27221
환풍기도매(산업용)	51899	황동봉제조	27221
환풍기소매(전기식 ; 가정용)	52511	황동선제조	27222
환풍기제조(가정 및 사무실용)	29519	황동슈트제조	27221
환풍기제조(산업용)	29173	황동제조(제련, 정련)	27211
환풍장치제조(산업 및 상업용)	29173	황동파이프도매	51602
환형동물사육(지렁이 등)	01299	황동판제조	27221
환화(環化)고무제조	24151	황동프로파일제조	27221
활(궁)제조	36939	황린성냥제조	36994
활강기제조	35310	황마단사제조	17109
활공기모형제조	36975	황마방직	17109
활공기제조	35310	황마복합사(연합사)제조	17109
활로켜는현악기제조	36922	황마사제조	17109
활새우도매	51313	황마재배	01140
활석광업	12290	황마직물제조	17209
활석분제조(구입한활석)	26992	황마케이블사제조	17109
활석채굴	12290	황산동제조	24129
활석파쇄처리(구입한활석)	26992	황산마그네슘광채굴	12210
활성규조토제조	24113	황산마그네슘제조	24129
활성탄소제조	24399	황산바륨광채굴	12210
활성탄제조	24399	황산비소광채굴	12210
활성토제조	24113	황산아연제조	24129
활성효모제조	15454	황산알루미늄제조	24129
활어도매	51313	황산암모늄제조(유안)	24141
활어소매	52213	황산암모니아제조	24129
활어수출	51313	황산염제조	24129
활어포획(근해)	05112	황산운송업(부정기적 ; 자동차)	60311
활어포획(연안)	05113	황산제조(발연황산포함)	24129
활어포획(원양)	05111	황산지제조	21129
활엽수원목생산	02020	황산칼륨제조	24141
활자식자기제조	29393	황산칼슘제조	24129
활자주조	29393	황산펄프제조	21110

사 업 의 종 류	산업분류	사 업 의 종 류	산업분류
황산펄프지(표백여부불문)제조	21123	회사기숙사운영	55191.
황새기깃제조(조제품 제외)	15124	회사명부출판(서적)	22110
황제조(정제된)	24129	회사신용도조사	75993
황질산암모늄제조	24141	회사용달화물자동차운송	60312
황질산제조	24141	회사원기숙사운영	55191
황채굴	12210	회사전용휴양시설운영	55113
황철광채굴	12210	회사택시운영	60231
황태소매	52213	회선설비임대(통신)	64211
황토방	93121	회소제조	24129
황토방용재료제조(소성안한)	26999	회원용콘도미니엄운영	55113
황판지제조(과일제조용)	21123	회원전용숙박소운영	55113
황합유광석채굴	12210	회원제대형할인점(165-3,000㎡미만:종합상품)	52121
황화규소제조	24129	회원제대형할인점(3,000㎡이상:종합상품)	52119
황화나트륨제조	24129	회원제숙박시설운영(콘도 등)	55113
황화물제조(비금속)	24129	회원제할인점(3,000㎡이상:종합상품)	52119
황화비스소제조	24129	회의용탁자제조(목제)	36129
황화수소나트륨제조	24129	회전계제조	33215
황화인제조	24129	회전그네제조	36932
황화철광제조(배소한)	24129	회전낙하장치(팔랑개비 등)제조	36999
황화철광채굴	12210	회전단조물제조	28912
회(灰)처리(일반폐기물)	90221	회전목마제조	36991
회갑비디오촬영	74911	회전문개폐장치설치공사	46202
회계감사(공인회계사)	74121	회전문공사	46203
회계감사서비스	74121	회전문설치공사	46203
회계기계수리서비스	92121	회전문제조(금속제)	28111
회계기계장비임대	71220	회전변환기제조	31101
회계기도매	51892	회전성형기제조(금속)	29213
회계기장대리(공인회계사및세무사 제외)	74129	회전속도계제조(측량기구 제외)	33215
회계기제조(장부정리기포함)	30029	회전수돌제조(연마휠, 맷돌포함)	26991
회계부제조(경리장부)	21291	회전식모터제조(자동차, 내연기관용)	31911
회계사사무실	74121	회전식문설치공사	46203
회계상담서비스(공인회계사)	74121	회전식피스톤내연기관제조(자동차용)	34110
회계장부제조	21291	회전의자제조(금속제)	36191
회계조사서비스	74121	회전차제조(항공기용)	35322
회계컨설팅서비스(공인회계사)	74121	회전담제조	36932
회관건설(도급)	45221	회전펌프제조(기체용)	29123
회교	91919	회전펌프제조(용적형)	29122
회구류세트제조	24324	회전형개폐기제조(전기장치)	31201
회구류제조(회화용)	24324	회절기기제조(비광학식)	33219
회로계제조	33213	회주물제조(주철관 제외)	27311
회바르기공사	46491	회주물제품제조(주철관 제외)	27311
회반죽공사(벽면, 바닥)	46491	회주물주조	27311
회배출기제조(기계식)	29150	회중석광업	11209
회보발행(광고간행물 제외)	22122	회중석정광활동	11209
회보출판(광고간행물 제외)	22122	회중석채굴	11209
회사구내식당운영	55215	회중시계제조(전기구동식)	33401

사 업 의 종 류	산업분류	사 업 의 종 류	산업분류
회집(일식전문)	55213	혼제식품도매(육류)	51321
회집(일식전문점 제외)	55211	혼제식품제조(수생동물)	15122
회처리(금속 및 금속화합물함유)	37100	혼제어란제조	15122
회토류금속제조	24129	혼제어류도매	51322
회향가루제조	15451	혼제어류피레트제조	15122
회화번역기제조	30029	혼제오징어제조	15122
회화복원가	87332	혼제육류도매	51321
회화용구소매	52622	혼제조리곡물제조	15319
회화용구제조	36960	혼증건제품제조(수산물 ; 조제품 제외)	15124
회화용물감제조(간판도장공용,유회용 등)	24324	혼증소독서비스	75921
회화용붓제조	36960	홀라우트제조	36939
회화용캔버스제조	17995	휘발유도매	51712
회화용품도매	51462	휘발유소매(가정용 ; 주유소 제외)	52672
회화용품제조	36960	휘발유소매(차량용주유소)	50401
회화테이프대여	71302	휘발유제조	23210
회화테이프소매	52621	휘슬제조	36929
회화테이프출판(서적출판사 제외)	22139	휘이드미터제조	29191
회화학원(외국어)	80932	휘이드웨어제조	29191
횡령사항조사	75911	휘일립제조(자전거부품)	35920
횡편원단제조	17310	휘장소매(귀금속제 제외)	52662
횡편직기제조	29359	휘장소매(귀금속제)	52650
효모발효유제조(낙농제품)	15201	휘장제조(귀금속)	36910
효모제조(이스트 ; 활성 또는 불활성)	15454	휘장제조(금속 ; 귀금속 제외)	28999
효소제조제품제조(유연전처리용)	24132	휘장제조(깃발제품)	17919
효소당화포도당시럽제조	15322	휠실린더판매(차량용신품도소매)	50202
효소제조	24119	휠제조(자동차용)	34309
효소제품제조	24119	휠체어임대	71309
효소조제품제조	24119	휠체어제조	35920
후드제조	29519	휠커버제조(자동차용)	34309
후라이팬도매(비전기식)	51442	휠터판매(차량용 ; 도소매)	50202
후라이팬소매	52532	휴가센터운영(회원제숙박시설)	55113
후라이팬제조	28993	휴게소간이식당	55229
후라이팬유리뚜껑제조	26191	휴게소식당(주로뷔페식음식제공)	55211
후리지아구근생산	01123	휴게실용의자제조(플라스틱제)	36199
후추가공처리	15451	휴게텔	93129
후추가루제조	15451	휴대용디지털형자동차자료처리기계제조	30011
후추재배	01132	휴대용무선전화기제조	32202
후크도매(의복용)	51417	휴대용무선통신장치제조	32202
후크소매	52419	휴대용무선호출기제조	32202
후판제조(구입강재열간가공)	27121	휴대용시계제조	33401
후판제품제조(제철 및 제강과연관된)	27111	휴대용시계케이스제조	33402
후프제조(강관용반제품)	27111	휴대용에어펌프제조(낚시용)	29123
훈련장비도매	51474	휴대용전기대패제조	29292
훈련제제조(농약)	24312	휴대용전동쇠사슬톱도매	51813
훈제곡물식품제조	15319	휴대용전동쇠사슬톱제조	29292
훈제곡물조리식품제조	15319	휴대용전등제조(자체전원기능을갖춘)	31521

사 업 의 종 류	산업분류	사 업 의 종 류	산업분류
휴대용전화기부품제조	32202	흙막이공사(지반조성관련)	46112
휴대용조명장치제조	31521	흙벽돌도매	51512
휴대용체스제조	36949	흙벽돌제조(굽지않은)	26999
휴대용축전지제조	31402	흙블록제조(굽지않은)	26999
휴대용컴퓨터소매	52631	흙설탕도매	51323
휴대용컴퓨터제조(노트북)	30011	흙운반공사(지반조성관련)	46112
휴대전등제조	31521	흙운반공사(축조관련)	46121
휴대폰도매	51893	흙판제조	36199
휴대폰소매	52514	흙측정기제조	33214
휴대폰제조(무선전화기)	32202	흙기장치제조(자동차엔진용)	34301
휴대폰충전기제조	31109	흙배기장치제조(자동차용)	34301
휴식소운영(카라반운영)	55119	흙수기제조(화학기계)	29399
휴양림관리사무소	88232	흙수분광분석장치제조	33214
휴양림운영	88232	흙수식가정형냉장고제조(전기식)	29519
휴양센터운영	55119	흙수유제조	24112
휴양시설분양(회원입대식)	70122	흙수판유리제조(1차유리)	26111
휴양시설운영(회원 및 회사용)	55113	흙연용구부품제조(귀금속제 제외)	36994
휴양콘도운영	55113	흙연용담배제조	16002
휴일캠프장운영	55119	흙연용파이프제조(담배대포함)	36994
휴지도매	51461	흙연용품도매(귀금속, 보석제 제외)	51499
휴지제조	21292	흙연용품제조(귀금속, 보석제 제외)	36994
휴지통제조(금속제)	36191	흙연용품제조(귀금속, 보석제)	36910
휴지통제조(플라스틱제)	25299	흙연파이프제조(귀금속제 제외)	36994
흙판제조(콘크리트제품)	26326	흙음커티제조	17913
흑백텔레비전수상기제조	32300	흙입기도매(의료용)	51894
흑설탕제조	15420	흙입기소매(가정용)	52539
흑연도가니제조	26229	흙입기제조(의료용 ; 오존 및 산소)	33199
흑연분제조(구입한흑연)	26992	흙입용산소도매	51721
흑연전극제조기제조	29399	흙입용산소제조	24121
흑연제조(콜로이드, 반콜로이드)	26994	흙입장치제조(자동차용)	34301
흑연제품제조(비전기용)	26994	흙착기제조(화학기계)	29399
흑연제품제조(전기용)	31993	흙취지제조	21129
흑연조제품제조(비전기용)	26994	홍신소	75911
흑연채굴(채취)	12290	홍행단체관리대리서비스	75995
흑염소 한약증탕	15497	홍행장용품제조	36991
흑염소액화처리	15497	희가스제조	24121
흑염소엑소소매(구입소매)	52216	희곡저술가(자영)	87332
흑염소원액가공	15497	희석소주제조	15512
흑염소집(건강원 ; 1회용포장)	15497	희석식소주제조	15512
흑옥장신품제조	36910	희석제제조(도료용)	24321
흑중석광업	11209	희석주스제조	15549
흑중석정광활동	11209	희소가스제조(알콘, 헬륨, 크세논 등)	24121
흑중석채굴	11209	희토류금속제조	24129
흑철선제조(구입한1차강재연신가공)	27123	희황산제조	24129
흑판제조	36199	히단토인제조	24211
흑도매	51512	히드라진제조	24129

사 업 의 종 류	산업분류	사 업 의 종 류	산업분류
히드로퀴논(퀴놀)제조	24119		
히아신스구근생산	01123		
히터도매	51899		
히터제조(비전기식 ; 가정용)	29520		
히터제조(산업용)	29150		
히프벨트도매	51415		
히프벨트제조	18120		
헌두교	91919		
힐쿠션제조(신발용)	19303		