

우리 지역 주요 통계

2010. 12

미래로 통하는 빛

통계청



머 리 말

최근 지방자치제도가 활성화 되면서 지역발전에 대한 다양한 욕구가 분출되고 있으며, 이러한 지역민의 수요에 발맞춰 성공적인 지역정책 수립을 위한 지역통계 필요성은 날로 증가하고 있습니다.

하지만 현재 지역통계는 양적, 질적인 면에서 매우 열악한 상황이며, 작성되어 있는 지역통계도 각 기관별로 분산되어 있어 쉽게 찾아보기 힘든 측면이 많았습니다.

이번에 발행하게 된 「우리지역 주요통계」는 이러한 문제점을 일부나마 해소하고자 주요지표 90개를 선정하여 시군구, 시도별로 알기쉽게 통계표와 다양한 차트로 구성하여 지역통계를 필요로 하는 이용자들이 다양하게 자료를 활용할 수 있도록 하였습니다. 또한 7대 광역별 주요지표와 지역통계 지표현황, 지역통계 제공 D/B 등 부수적인 자료로 함께 수록하여, 보다 알찬 내용이 되도록 노력하였습니다.

부디 이번 간행물이 지역통계에 관심이 있으신 분들에게 유용하게 쓰이기를 바라며, 발간되기까지 많은 도움을 주신 관련 담당자들에게 진심으로 감사드립니다.

2010년 12월

조사관리국장

김 광 섭

이용자를 위하여

1. 이 책자는 통계청과 각 통계작성기관에서 공표한 통계를 바탕으로 통계청 조사기획과 지역통계팀에서 취합·편집하여 작성한 간행물입니다.
2. 분야별 90개 지역통계에 대한 통계별 자료 출처를 명시하였으며 각 기관에서 작성된 자료를 이용하여 작성하였기 때문에 해당자료의 공표시점에 따라 수록된 자료의 시계열이 서로 다를 수 있습니다.
3. 또한 각 지역별 현황을 한눈에 알아볼 수 있도록 통계표, 막대그래프, 차트형 지도 등을 함께 게재하였고, 7개 광역별 주요지표와 지역통계지표현황, 지역통계정보제공 D/B비교 등도 참고자료로 수록하였습니다.
4. 이 책자에 수록된 통계자료에 대하여 보다 상세한 숫자가 필요한 경우 혹은 문의사항이 있으신 경우 표기된 자료출처나 통계청 조사기획과 지역통계팀(Tel : 041-481-3718)으로 문의하시기 바랍니다.

차 례

분야별 주요지표

□ 국토 및 기후

1. 면적	1
2. 기온	10
3. 강수량	12

□ 인구

4. 추계인구	14
5. 주민등록인구	16
6. 출생인구	25
7. 사망인구	34
8. 결혼	43
9. 이혼	52
10. 인구 천명당 이혼율	61
11. 순전출인구	70
12. 고령인구비율	78
13. 인구증가율	86
14. 합계출산율	94

□ 고용

15. 경제활동인구	103
16. 취업자	105
17. 실업자	107
18. 실업률	109
15 ~ 18 지역별고용조사 공통지표	111

19. 청년실업률	116
20. 구인배율	118

□ 농업

21. 농가수	120
22. 농가인구	127
23. 가구당 농업소득	134
24. 농가부채	136
25. 논경지면적	138
26. 논벼생산비	145

□ 사업체

27. 전산업 사업체수	147
28. 전산업 종사자수	149
29. 제조업 사업체수	151
30. 제조업 종사자수	153
31. 도소매업 사업체수	155
32. 도소매업 종사자수	157
33. 부도업체수	159
34. 광공업 생산지수	161

□ 건설·운수

35. 건축착공면적	163
36. 주택가격상승률	165
37. 도로포장률	167
38. 상하수도보급률	173
39. 운수업체수	181
40. 운수업 종사자수	183
41. 자동차등록대수	185

□ 에너지

42. 전력판매량 187

□ 소득·물가

43. GRDP 189
44. 1인당 지역내총생산 191
45. 총자본형성 193
46. 예금은행 예금액 195
47. 예금은행 대출금 197
48. 재정자립도 199
49. 재정자주도 208
50. 주민1인당 세출예산액 217
51. 일반회계중 복지예산비중 226
52. 소비자물가상승률 234

□ 교육

53. 유치원 학교수 236
54. 유치원 원아수 238
55. 유치원 교원수 240
56. 초등학교 학교수 242
57. 초등학교 학생수 244
58. 초등학교 교원수 246
59. 대학교수 248
60. 대학교 재학생수 250
61. 대학교 교원수 252
62. 전문대학 졸업후 정규직 취업률 254
63. 대학졸업후 정규직 취업률 256
64. 인구천명당 사설학원수 258

□ 연구·개발

65. 지역별 연구개발비	266
66. 지역별 연구원수	268
67. 특허 출원건수	270

□ 의료

68. 병원및의원수	272
69. 인구천명당 의료기관병상수	274
70. 의료인력수	282

□ 사회·문화

71. 등록장애인수	284
72. 기초생활수급자 가구수	286
73. 인구천명당 범죄발생건수	288
74. 자동차천대당 사고발생건수	290
75. 유아천명당 보육시설수	298
76. 인구십만명당 자살률	306
77. 인구천명당 도시공원면적	314
78. 사회복지전담 공무원정원수	320
79. 인구십만명당 사회복지시설수	322
80. 인구천명당 외국인수	330
81. 인구천명당 지방자치단체 공무원정원수	338

□ 정보·통신

82. 인터넷 이용자수	346
83. 인터넷 이용률	348
84. 가구 인터넷 사용가능률	350
85. 가구 컴퓨터 보유율	352

□ 수출·수입

86. 수출 354
87. 수입 356

□ 금융

88. 어음부도율 358

□ 소비·내수

89. 대형소매점판매액 360
90. 최종소비지출액 362

부 록

1. 7개 광역별 주요지표 364
2. 지역통계 정보제공 D/B비교 367
3. 지역통계 지표현황 소개 368
4. 지역통계 홈페이지 안내 378

우리지역 주요지표 수록범위(1)

	국토	수록범위		건설·운수	
1	면적	시군구	35	건축착공면적	시도
2	기온	시도	36	주택가격 상승률	시도
3	강수량	시도	37	도로포장률	시군
	인구		38	상하수도보급률	시군구
4	추계인구	시도	39	운수업체수	시도
5	주민등록인구	시군구	40	운수업종사자수	시도
6	출생인구	시군구	41	자동차등록대수	시도
7	사망인구	시군구		에너지	
8	결혼	시군구	42	전력판매량	시도
9	이혼	시군구		소득·예산·물가	수록범위
10	인구 천명당 이혼율	시군구	43	GRDP	시도
11	순전출인구	시군구	44	1인당 지역내총생산	시도
12	고령인구비율	시군구	45	총자본형성	시도
13	인구증가율	시군구	46	예금은행 예금액	시도
14	합계출산율	시군구	47	예금은행 대출금액	시도
	고용		48	재정자립도	시군구
15	경제활동인구	시군	49	재정자주도	시군구
16	취업자	시군	50	주민1인당 세출예산액	시군구
17	실업자	시군	51	일반회계 중 복지예산비중	시군구
18	실업률	시군	52	소비자물가상승률	시도
19	청년실업률	시도		교육	
20	구인배율	시도	53	유치원학교수	시도
	농업		54	유치원원아수	시도
21	농가수	시군	55	유치원교원수	시도
22	농가인구	시군	56	초등학교학교수	시도
23	가구당 농업소득	도	57	초등학교학생수	시도
24	농가부채	도	58	초등학교교원수	시도
25	논경지면적	시군	59	대학교수	시도
26	논벼생산비	도	60	대학교재학생수	시도
	사업체		61	대학교교원수	시도
27	전산업 사업체수	시도	62	전문대학졸업후 정규직취업률	시도
28	전산업 종사자수	시도	63	대학교졸업후 정규직취업률	시도
29	제조업 사업체수	시도	64	인구천명당사설학원수	시군구
30	제조업 종사자수	시도		연구 개발	
31	도소매업 사업체수	시도	65	지역별 연구개발비	시도
32	도소매업 종사자수	시도	66	지역별 연구원수	시도
33	부도업체수	시도	67	특허 출원건수	시도
34	광공업생산지수	시도			

우리지역 주요지표 수록범위(2)

의료		
68	병원 및 의원수	시도
69	인구천명당 의료기관병상수	시군구
70	의료인력수	시도
사회·문화		
71	등록 장애인수	시도
72	기초생활수급자 가구수	시도
73	천명당 범죄발생건수	시도
74	자동차천대당 사고발생건수	시군구
75	유아천명당 보육시설수	시군구
76	인구십만명당 자살률	시군구
77	인구천명당 도시공원면적	시군
78	사회복지전담 공무원정원	시도
79	인구십만명당 사회복지시설수	시군구
80	인구천명당 외국인수	시군구
81	지방자치단체 공무원정원	시군구
정보통신		
82	인터넷 이용자수	시도
83	인터넷 이용률	시도
84	가구인터넷 사용가능률	시도
85	가구컴퓨터 보유율	시도
수출·수입		
86	수출금액	시도
87	수입금액	시도
금융		
88	어음부도율	시도
소비·내수		
89	대형소매점 판매액	시도
90	최종소비지출액	시도

분야별 주요지표

< 국토 및 기후 >

1. 면적

○ 2009년 시도별 면적 비중을 보면 경북이 19.0%로 가장 크고 광주와 대전이 각각 0.5%로 가장 작음

○ 시군구별 2008년 대비 2009년 증감률을 보면 인천 송도·영종 공유수면 매립으로 인해 인천 연수구가 +26.7%, 대략 9km²의 면적이 넓어졌음

(단위 : km², %)

지역	2000	2001	2002	2003	2004	2005	2006	2007	2008	2009	비중 (09)	증감률 (09/08)
전국	99,461	99,538	99,585	99,601	99,617	99,646	99,678	99,720	99,828	99,897	100.0	0.1
서울	606	606	606	605	605	605	605	605	605	605	0.6	0.0
종로구	24	24	24	24	24	24	24	24	24	24	0.0	0.0
중구	10	10	10	10	10	10	10	10	10	10	0.0	0.0
용산구	22	22	22	22	22	22	22	22	22	22	0.0	0.0
성동구	17	17	17	17	17	17	17	17	17	17	0.0	0.0
광진구	17	17	17	17	17	17	17	17	17	17	0.0	0.0
동대문구	14	14	14	14	14	14	14	14	14	14	0.0	0.0
종로구	19	19	19	19	19	19	19	19	19	19	0.0	0.0
성북구	25	25	25	25	25	25	25	25	25	25	0.0	0.0
강북구	24	24	24	24	24	24	24	24	24	24	0.0	0.0
도봉구	21	21	21	21	21	21	21	21	21	21	0.0	0.0
노원구	35	36	35	35	35	35	35	35	35	35	0.0	0.0
은평구	30	30	30	30	30	30	30	30	30	30	0.0	0.0
서대문구	18	18	18	18	18	18	18	18	18	18	0.0	0.0
마포구	24	24	24	24	24	24	24	24	24	24	0.0	0.0
양천구	17	17	17	17	17	17	17	17	17	17	0.0	0.0
강서구	41	41	41	41	41	41	41	41	41	41	0.0	0.0
구로구	20	20	20	20	20	20	20	20	20	20	0.0	0.0
금천구	13	13	13	13	13	13	13	13	13	13	0.0	0.0
영등포구	25	25	25	25	25	25	25	25	25	25	0.0	0.0
동작구	16	16	16	16	16	16	16	16	16	16	0.0	0.0
관악구	30	30	30	30	30	30	30	30	30	30	0.0	0.0
서초구	47	47	47	47	47	47	47	47	47	47	0.0	0.0

지역	2000	2001	2002	2003	2004	2005	2006	2007	2008	2009	비중 (09)	증감률 (09/08)
강남구	40	40	40	40	40	40	40	40	40	40	0.0	0.0
송파구	34	34	34	34	34	34	34	34	34	34	0.0	0.0
강동구	25	25	25	25	25	25	25	25	25	25	0.0	0.0
부산	760	762	763	763	763	764	765	766	766	766	0.8	0.0
중구	3	3	3	3	3	3	3	3	3	3	0.0	0.0
서구	13	14	14	14	14	14	14	14	14	14	0.0	0.7
동구	10	10	10	10	10	10	10	10	10	10	0.0	0.0
영도구	14	14	14	14	14	14	14	14	14	14	0.0	0.0
부산진구	30	30	30	30	30	30	30	30	30	30	0.0	0.0
동래구	17	17	17	17	17	17	17	17	17	17	0.0	0.0
남구	26	26	26	26	26	26	26	27	27	27	0.0	0.4
북구	38	38	38	38	38	38	38	38	39	39	0.0	0.0
해운대구	51	51	51	51	51	51	51	52	52	52	0.1	0.0
사하구	41	41	41	41	41	41	41	41	41	41	0.0	0.2
금정구	65	65	65	65	65	65	65	65	65	65	0.1	0.0
강서구	177	178	179	179	179	180	180	181	179	179	0.2	-0.1
연제구	12	12	12	12	12	12	12	12	12	12	0.0	0.0
수영구	10	10	10	10	10	10	10	10	10	10	0.0	0.0
사상구	36	36	36	36	36	36	36	36	36	36	0.0	0.3
기장군	218	218	218	218	218	218	218	218	218	218	0.2	0.0
대구	886	886	886	886	886	885	884	884	884	884	0.9	0.0
중구	7	7	7	7	7	7	7	7	7	7	0.0	0.0
동구	182	182	182	182	182	182	182	182	182	182	0.2	0.0
서구	18	18	18	18	18	18	18	18	18	18	0.0	0.0
남구	18	18	18	17	17	17	17	17	17	17	0.0	0.0
북구	96	96	96	96	96	94	94	94	94	94	0.1	0.0
수성구	77	77	77	77	76	77	77	77	77	77	0.1	0.0
달서구	62	62	62	62	62	62	62	62	62	62	0.1	0.0
달성군	427	427	427	427	427	427	427	427	427	427	0.4	0.0
인천	965	980	986	987	993	994	1,002	1,008	1,010	1,027	1.0	1.7
중구	88	104	109	109	111	111	115	115	115	121	0.1	5.1
동구	7	7	7	7	7	7	7	7	7	7	0.0	0.0
남구	24	24	24	24	24	24	25	25	25	25	0.0	-0.4
연수구	25	25	25	25	30	31	34	34	34	43	0.0	26.7
남동구	57	57	57	57	57	57	57	57	57	57	0.1	0.0
부평구	32	32	32	32	32	32	32	32	32	32	0.0	0.0
계양구	46	46	46	46	46	46	46	46	46	46	0.0	0.0
서구	111	111	111	111	111	111	112	112	114	114	0.1	0.1
강화군	411	411	411	411	411	411	411	411	411	411	0.4	0.0

지역	2000	2001	2002	2003	2004	2005	2006	2007	2008	2009	비중 (09)	증감률 (09/08)
용진군	164	164	164	164	164	164	164	169	170	172	0.2	0.9
광주	501	501	501	501	501	501	501	501	501	501	0.5	0.0
동구	49	49	49	49	49	49	49	49	49	49	0.0	0.0
서구	47	47	47	47	47	47	47	47	47	47	0.0	0.0
남구	61	61	61	61	61	61	61	61	61	61	0.1	0.0
북구	122	122	122	122	122	122	122	122	122	122	0.1	0.0
광산구	223	223	223	223	223	223	223	223	223	223	0.2	0.0
대전	540	540	540	540	540	540	540	540	540	540	0.5	0.0
동구	137	137	137	137	137	137	137	137	137	137	0.1	0.0
중구	62	62	62	62	62	62	62	62	62	62	0.1	0.0
서구	95	95	95	95	95	95	95	95	95	95	0.1	0.0
유성구	177	177	177	177	177	177	177	177	177	177	0.2	0.1
대덕구	68	68	68	68	68	68	68	69	69	69	0.1	0.0
울산	1,056	1,056	1,056	1,057	1,057	1,057	1,057	1,057	1,058	1,058	1.1	0.1
중구	37	37	37	37	37	37	37	37	37	37	0.0	0.0
남구	72	72	72	72	72	72	72	72	72	73	0.1	0.6
동구	36	36	36	36	36	36	36	36	36	36	0.0	0.0
북구	157	157	157	157	157	157	157	157	157	157	0.2	0.0
울주군	755	755	755	755	755	755	755	755	755	755	0.8	0.0
경기도	10,135	10,137	10,127	10,132	10,132	10,131	10,132	10,132	10,134	10,136	10.1	0.0
수원시	121	121	121	121	121	121	121	121	121	121	0.1	0.0
장안구	37	37	37	33	33	33	33	33	33	33	0.0	0.3
권선구	50	50	50	47	47	47	47	47	47	47	0.0	-0.2
팔달구	35	35	35	13	13	13	13	13	13	13	0.0	0.0
영통구	-	-	-	28	28	28	28	28	28	28	0.0	0.0
성남시	142	142	142	142	142	142	142	142	142	142	0.1	0.0
성남시	46	46	46	46	46	46	46	46	46	46	0.0	-1.1
성남시	26	26	26	26	26	26	26	26	26	26	0.0	0.0
성남시	70	69	69	69	69	69	69	69	69	70	0.1	0.6
의정부시	82	82	82	82	82	82	82	82	82	82	0.1	0.0
안양시	59	59	59	59	59	59	59	59	59	59	0.1	0.0
만안구	37	37	37	37	37	37	37	37	37	37	0.0	0.0
동안구	22	22	22	22	22	22	22	22	22	22	0.0	0.0
부천시	53	53	53	54	54	53	54	53	53	53	0.1	0.0
원미구	21	21	21	21	21	21	21	21	21	21	0.0	0.0
소사구	13	13	13	13	13	13	13	13	13	13	0.0	0.0
오정구	20	20	20	20	20	20	20	20	20	20	0.0	0.0
광명시	39	39	39	39	39	39	39	39	39	39	0.0	0.0
평택시	452	452	452	452	452	453	453	453	455	455	0.5	0.1

지역	2000	2001	2002	2003	2004	2005	2006	2007	2008	2009	비중 (09)	증감률 (09/08)
동두천시	96	96	96	96	96	96	96	96	96	96	0.1	0.0
안산시	145	146	146	147	147	147	148	148	149	149	0.1	0.4
상록구	-	-	57	57	56	56	57	57	57	58	0.1	0.7
단원구	-	-	89	90	91	91	91	91	91	91	0.1	0.1
고양시	267	267	267	267	267	267	267	267	267	267	0.3	0.0
덕양구	165	165	165	165	165	165	166	166	166	166	0.2	0.0
일산동구	-	-	-	-	-	59	59	-	59	59	0.1	0.0
일산서구	-	-	-	-	-	43	43	-	43	43	0.0	0.0
과천시	36	36	36	36	36	36	36	36	36	36	0.0	0.0
구리시	33	33	33	33	33	33	33	33	33	33	0.0	0.0
남양주시	460	460	460	460	460	458	458	459	459	458	0.5	-0.1
오산시	43	43	43	43	43	43	43	43	43	43	0.0	0.0
시흥시	132	133	133	134	134	134	135	135	135	135	0.1	0.3
군포시	36	36	36	36	36	36	36	36	36	36	0.0	0.0
의왕시	54	54	54	54	54	54	54	54	54	54	0.1	0.0
하남시	93	93	93	93	93	93	93	93	93	93	0.1	0.0
용인시	592	592	592	592	592	592	591	591	591	591	0.6	0.0
처인구	-	-	-	-	-	468	468	468	468	468	0.5	0.0
기흥구	-	-	-	-	-	82	82	82	82	82	0.1	0.0
수지구	-	-	-	-	-	42	42	42	42	42	0.0	0.0
파주시	683	683	673	673	673	673	673	672	673	672	0.7	0.0
이천시	461	461	461	461	461	461	461	461	461	461	0.5	0.0
안성시	554	554	554	554	554	554	554	554	554	554	0.6	0.0
김포시	277	277	277	277	277	277	277	277	277	277	0.3	0.0
화성시	-	688	688	688	688	688	688	688	688	689	0.7	0.1
광주시	-	432	432	432	432	432	431	431	431	431	0.4	0.0
양주시	-	-	-	310	310	310	310	310	310	310	0.3	0.0
포천시	-	-	-	827	826	826	826	827	827	827	0.8	0.0
여주군	608	608	608	608	608	608	608	608	608	608	0.6	0.0
연천군	641	641	641	644	644	644	644	644	645	645	0.6	0.0
가평군	843	843	843	843	843	843	843	844	844	844	0.8	0.0
양평군	878	878	878	878	878	878	878	878	878	878	0.9	0.0
강원도	16,572	16,613	16,613	16,613	16,612	16,614	16,613	16,613	16,614	16,613	16.6	0.0
춘천시	1,116	1,116	1,116	1,116	1,116	1,117	1,117	1,117	1,117	1,117	1.1	0.0
원주시	868	868	867	867	867	867	867	867	867	868	0.9	0.0
강릉시	1,040	1,040	1,040	1,040	1,040	1,040	1,040	1,040	1,040	1,040	1.0	0.0
동해시	180	180	180	180	180	180	180	180	180	180	0.2	0.0
태백시	304	304	304	304	304	304	304	304	304	304	0.3	0.0
속초시	105	105	105	105	105	105	105	105	105	105	0.1	0.0

지역	2000	2001	2002	2003	2004	2005	2006	2007	2008	2009	비중 (09)	증감률 (09/08)
삼척시	1,186	1,186	1,186	1,186	1,186	1,186	1,186	1,186	1,186	1,186	1.2	0.0
홍천군	1,818	1,818	1,818	1,818	1,818	1,818	1,818	1,818	1,819	1,819	1.8	0.0
횡성군	998	998	998	998	998	998	998	998	998	998	1.0	0.0
영월군	1,127	1,127	1,127	1,127	1,127	1,127	1,128	1,127	1,128	1,128	1.1	0.0
평창군	1,464	1,464	1,464	1,464	1,464	1,464	1,464	1,464	1,464	1,464	1.5	0.0
정선군	1,221	1,221	1,221	1,221	1,221	1,221	1,220	1,220	1,220	1,220	1.2	0.0
철원군	765	797	797	797	797	797	797	797	797	797	0.8	0.0
화천군	909	909	909	909	909	909	909	909	909	908	0.9	-0.1
양구군	642	647	647	647	647	647	647	647	647	647	0.6	0.0
인제군	1,621	1,621	1,621	1,621	1,621	1,621	1,621	1,621	1,621	1,621	1.6	0.0
고성군	579	584	584	584	584	584	584	584	584	584	0.6	0.0
양양군	629	629	629	629	629	629	629	629	629	629	0.6	0.1
충청북도	7,432	7,432	7,432	7,432	7,432	7,431	7,432	7,432	7,433	7,433	7.4	0.0
청주시	153	153	153	153	153	153	153	154	154	153	0.2	-0.1
상당구	69	69	69	69	69	69	69	69	69	69	0.1	0.0
홍덕구	84	84	84	84	84	84	84	84	84	84	0.1	0.0
충주시	984	984	984	984	984	984	984	984	984	984	1.0	0.0
제천시	882	882	883	883	883	883	884	883	883	883	0.9	0.0
청원군	814	814	814	814	814	814	814	814	814	814	0.8	0.0
보은군	584	585	585	585	585	585	584	584	584	584	0.6	0.0
옥천군	537	537	537	537	537	537	537	537	537	537	0.5	0.0
영동군	845	845	845	845	845	845	845	845	846	846	0.8	0.0
증평군	-	-	-	82	82	82	82	82	82	82	0.1	0.0
진천군	406	406	406	406	406	406	406	406	407	407	0.4	0.0
괴산군	924	924	924	842	842	842	842	842	842	842	0.8	0.0
음성군	521	521	521	521	521	521	521	520	520	520	0.5	0.0
단양군	780	780	780	780	780	780	780	780	781	781	0.8	0.0
충청남도	8,586	8,597	8,598	8,598	8,599	8,601	8,600	8,600	8,601	8,629	8.6	0.3
천안시	637	636	636	636	636	636	636	636	636	636	0.6	0.0
동남구	-	-	-	-	-	-	-	-	439	439	0.4	0.0
서북구	-	-	-	-	-	-	-	-	198	198	0.2	0.0
공주시	941	941	941	941	941	941	941	940	940	940	0.9	0.0
보령시	568	568	568	568	568	569	569	569	569	569	0.6	0.0
아산시	542	542	542	542	542	542	542	542	542	542	0.5	0.0
서산시	739	740	740	739	739	740	740	741	741	741	0.7	0.0
논산시	616	616	616	555	555	555	555	555	555	555	0.6	0.0
계룡시	-	-	-	61	61	61	61	61	61	61	0.1	0.2
금산군	576	576	576	576	576	576	576	576	576	576	0.6	0.0
연기군	362	362	362	361	362	361	361	361	361	361	0.4	0.0

지역	2000	2001	2002	2003	2004	2005	2006	2007	2008	2009	비중 (09)	증감률 (09/08)
부여군	625	625	625	625	625	625	625	625	625	625	0.6	0.0
서천군	358	358	358	358	358	358	358	358	358	358	0.4	0.0
청양군	480	480	480	480	480	480	479	479	479	479	0.5	0.0
홍성군	444	444	444	444	444	444	444	444	444	444	0.4	0.0
예산군	543	543	543	543	543	543	543	542	542	542	0.5	0.0
태안군	504	505	505	505	505	505	505	505	505	505	0.5	0.0
당진군	655	664	664	664	665	665	665	666	666	694	0.7	4.2
전라북도	8,050	8,051	8,051	8,051	8,053	8,055	8,055	8,063	8,061	8,061	8.1	0.0
전주시	206	206	206	206	206	206	206	206	206	206	0.2	0.0
완산구	95	95	95	95	95	95	95	95	95	95	0.1	0.0
덕진구	111	111	111	111	111	111	111	111	111	111	0.1	0.0
군산시	378	378	378	378	380	382	382	390	390	390	0.4	0.0
익산시	507	507	507	507	507	507	507	507	507	507	0.5	0.0
정읍시	693	693	693	693	693	693	693	693	693	693	0.7	0.0
남원시	753	753	753	753	753	753	753	753	753	753	0.8	0.0
김제시	545	545	545	545	545	545	545	545	545	545	0.5	0.0
완주군	821	821	821	821	821	821	821	821	820	820	0.8	0.0
진안군	789	789	789	789	789	789	789	789	789	789	0.8	0.0
무주군	632	632	632	632	632	632	632	632	632	632	0.6	0.0
장수군	534	534	534	534	534	534	534	534	533	533	0.5	0.0
임실군	597	597	597	597	597	597	597	597	597	597	0.6	0.0
순창군	496	496	496	496	496	496	496	496	496	496	0.5	0.0
고창군	607	607	607	607	607	607	607	608	608	608	0.6	0.0
부안군	494	494	494	493	493	493	493	493	493	493	0.5	0.0
전라남도	11,987	11,990	12,037	12,046	12,052	12,074	12,095	12,121	12,213	12,233	12.2	0.2
목포시	47	47	47	47	48	48	48	49	50	50	0.1	0.2
여수시	498	498	499	499	499	499	501	501	502	502	0.5	0.1
순천시	907	907	907	907	907	907	907	908	907	907	0.9	0.0
나주시	604	604	604	604	604	604	604	604	608	609	0.6	0.1
광양시	446	446	447	447	448	449	450	452	453	454	0.5	0.1
담양군	455	455	455	455	455	455	455	455	455	455	0.5	0.0
곡성군	547	547	547	547	547	547	547	547	547	547	0.5	0.0
구례군	443	443	443	443	443	443	443	443	443	443	0.4	0.0
고흥군	776	776	776	776	776	776	776	776	776	776	0.8	0.0
보성군	663	663	663	663	663	663	663	663	664	664	0.7	0.0
화순군	786	786	787	787	787	787	787	787	787	787	0.8	0.0
장흥군	618	618	618	618	618	618	618	618	618	618	0.6	0.0
강진군	496	496	496	500	500	500	500	500	500	500	0.5	0.0
해남군	860	860	882	887	888	907	907	917	988	996	1.0	0.8

지역	2000	2001	2002	2003	2004	2005	2006	2007	2008	2009	비중 (09)	증감률 (09/08)
영암군	544	544	566	566	566	566	585	587	591	602	0.6	1.7
무안군	436	436	436	436	436	436	436	447	448	448	0.4	0.0
함평군	393	393	393	393	393	393	393	393	393	392	0.4	-0.1
영광군	473	473	474	474	474	474	474	474	474	474	0.5	0.0
장성군	519	519	519	519	519	519	519	519	519	519	0.5	0.0
완도군	392	393	393	393	395	395	395	395	396	396	0.4	0.0
진도군	430	431	431	431	431	431	431	431	440	440	0.4	0.0
신안군	653	654	654	654	654	654	655	655	655	655	0.7	0.0
경상북도	19,024	19,024	19,025	19,025	19,026	19,026	19,026	19,026	19,028	19,029	19.0	0.0
포항시	1,127	1,128	1,128	1,128	1,128	1,128	1,128	1,128	1,128	1,129	1.1	0.1
남구	393	393	393	393	393	393	393	393	393	393	0.4	0.0
북구	735	735	735	735	735	735	735	735	735	735	0.7	0.1
경주시	1,324	1,324	1,324	1,324	1,324	1,324	1,324	1,324	1,324	1,324	1.3	0.0
김천시	1,010	1,010	1,010	1,010	1,009	1,009	1,009	1,009	1,009	1,009	1.0	0.0
안동시	1,520	1,520	1,520	1,520	1,521	1,521	1,521	1,521	1,521	1,521	1.5	0.0
구미시	617	616	616	616	616	616	616	616	616	616	0.6	0.0
영주시	669	669	669	669	669	669	669	669	669	669	0.7	0.0
영천시	920	920	920	920	920	920	920	920	920	920	0.9	0.0
상주시	1,255	1,255	1,255	1,255	1,255	1,255	1,255	1,255	1,255	1,255	1.3	0.0
문경시	912	912	912	912	912	912	912	911	911	911	0.9	0.0
경산시	412	412	412	412	412	412	412	412	412	412	0.4	0.0
군위군	614	614	614	614	614	614	614	614	614	614	0.6	0.0
의성군	1,176	1,176	1,176	1,176	1,176	1,176	1,176	1,176	1,176	1,176	1.2	0.0
청송군	843	843	842	843	843	843	843	843	845	845	0.8	0.0
영양군	815	815	815	815	815	815	815	815	815	815	0.8	0.0
영덕군	741	741	741	741	741	741	741	741	741	741	0.7	0.0
청도군	697	697	697	697	697	697	697	697	697	697	0.7	0.0
고령군	384	384	384	384	384	384	384	384	384	384	0.4	0.0
성주군	616	616	616	616	616	616	616	616	616	616	0.6	0.0
철곡군	451	451	451	451	451	451	451	451	451	451	0.5	0.0
예천군	661	661	661	661	661	661	661	661	661	661	0.7	0.0
봉화군	1,201	1,201	1,201	1,201	1,201	1,201	1,201	1,201	1,201	1,201	1.2	0.0
울진군	989	989	989	989	989	989	989	989	989	989	1.0	0.0
울릉군	73	73	73	73	73	73	73	73	73	73	0.1	0.0
경상남도	10,516	10,517	10,518	10,518	10,519	10,521	10,522	10,524	10,531	10,532	10.5	0.0
창원시	293	293	293	293	293	293	293	293	293	293	0.3	0.0
마산시	330	330	330	330	330	330	330	330	331	331	0.3	0.1
진주시	713	713	713	713	713	713	713	713	713	713	0.7	0.0
진해시	112	112	112	112	113	113	114	114	120	120	0.1	0.0

지역	2000	2001	2002	2003	2004	2005	2006	2007	2008	2009	비중 (09)	증감률 (09/08)
통영시	237	237	237	237	237	238	238	239	239	239	0.2	0.0
사천시	397	397	397	397	397	397	397	398	398	398	0.4	0.0
김해시	463	463	463	463	463	463	463	463	463	463	0.5	0.0
밀양시	799	799	799	799	799	799	799	799	799	799	0.8	0.0
거제시	400	400	401	401	401	401	402	402	402	402	0.4	0.0
양산시	484	484	484	484	484	484	484	484	485	485	0.5	0.1
의령군	483	483	483	483	483	483	483	483	483	483	0.5	0.0
함안군	417	417	417	417	417	417	417	417	417	417	0.4	0.0
창녕군	533	533	533	533	533	533	533	533	533	533	0.5	0.0
고성군	517	517	517	517	517	517	517	517	517	517	0.5	0.0
남해군	357	358	358	358	358	358	358	358	358	358	0.4	0.0
하동군	675	676	676	676	676	676	675	675	675	675	0.7	0.0
산청군	795	795	795	795	795	795	795	795	795	795	0.8	0.0
함양군	725	725	725	725	725	725	725	725	725	725	0.7	0.0
거창군	804	804	804	804	804	804	804	804	804	804	0.8	0.0
합천군	983	983	983	983	983	983	983	983	984	984	1.0	0.0
제주	1,846	1,847	1,847	1,848	1,848	1,848	1,848	1,848	1,849	1,849	1.9	0.0

출처 : 국토해양부

제공 : 국토해양통계누리

공표범위 : 시군구

주 1 : 2009년 행정구역명 기준으로만 작성

주 2 : 매년 12월말 기준 면적이며, 지적공부에 미등록된 잡경지역의 미복구 면적 312.3km²는 제외됨

□ 면적 변화

(단위 : km²)

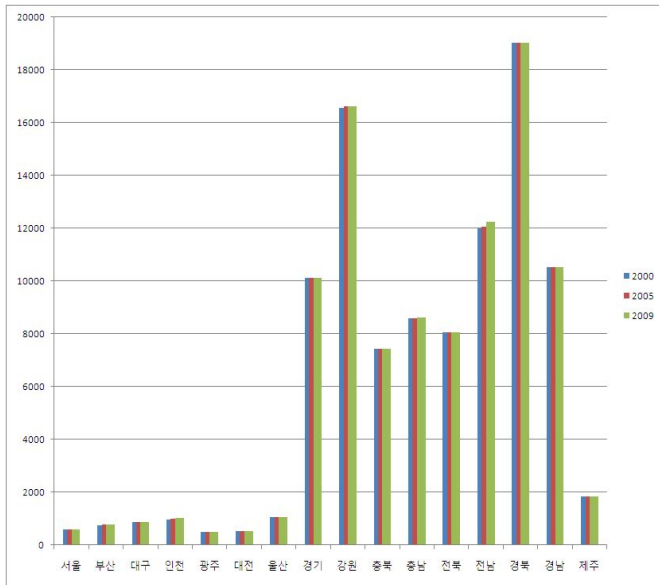

□ '09/ '08 증감율

(단위 : %)

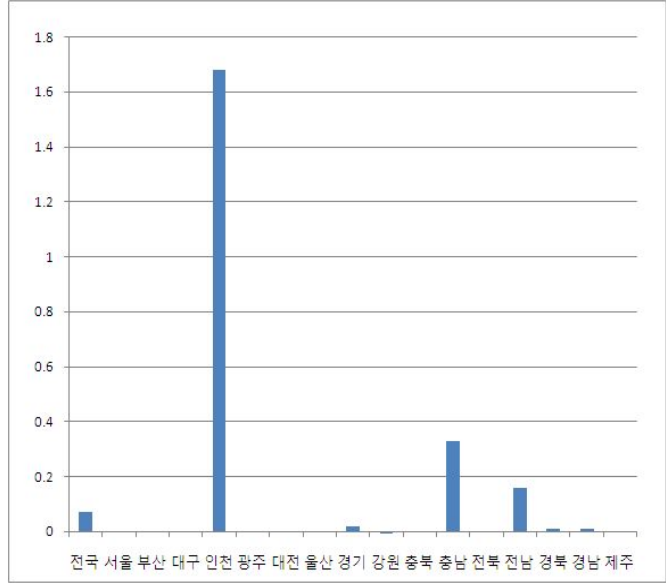

□ 2009년 시도별 비중

(단위 : %)

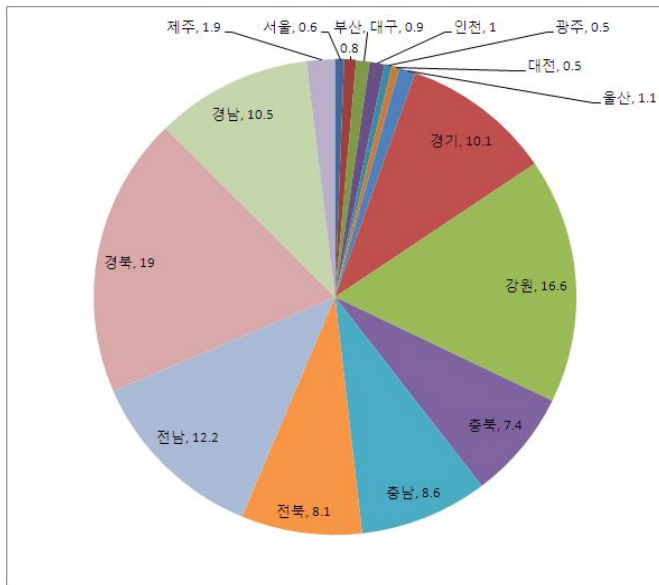

□ 2009년 지도형 차트

(단위 : km²)

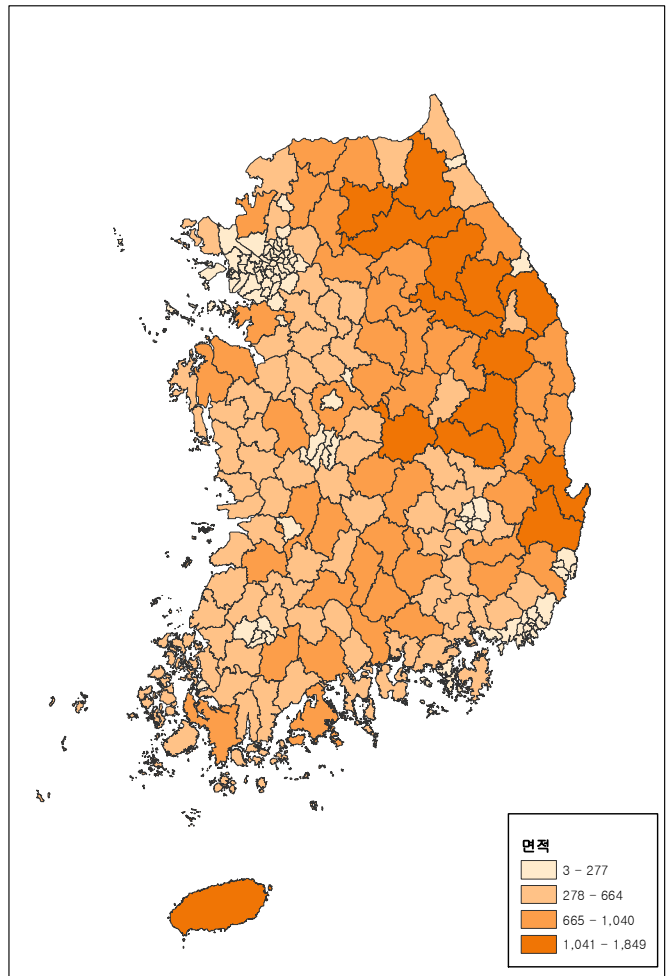

2. 평균기온

- 2009년 지역별 평균기온을 보면 제주 16.0℃로 가장 높고 강원(춘천) 11.5℃로 가장 낮음
- 2008년 대비 2009년 증감을 전남(목포)가 +0.6℃로 가장 크게 높아졌고 충북(청주)는 -0.4℃로 가장 크게 낮아졌음

(단위 : ℃)

시도	2000	2001	2002	2003	2004	2005	2006	2007	2008	2009	증감 (09-08)
서울	12.7	12.8	12.9	12.8	13.3	12.1	13.0	13.3	12.9	12.9	0.0
부산	14.9	15.3	14.7	14.3	14.9	13.8	14.7	15.3	15.0	15.2	0.2
대구	14.2	14.8	14.1	13.8	14.8	14.2	14.6	15.0	14.6	14.8	0.2
인천	12.7	12.8	13.1	12.5	12.9	12.0	12.7	12.9	12.8	12.6	-0.2
광주	13.5	13.8	13.9	13.6	14.3	13.6	14.2	14.6	14.6	14.6	0.0
대전	12.4	13.1	13.3	13.2	13.9	12.4	13.1	13.3	13.0	12.8	-0.2
울산	14.3	14.6	14.4	14.3	15.2	14.3	14.6	15.0	14.2	14.3	0.1
경기(수원)	12.3	12.1	11.7	12.3	12.8	12.0	12.9	12.9	12.8	12.6	-0.2
강원(춘천)	11.1	11.1	11.6	11.3	11.9	11.0	11.5	11.7	11.3	11.5	0.2
충북(청주)	12.3	12.9	12.8	12.7	13.4	12.5	13.3	13.7	13.4	13.0	-0.4
충남(서산)	11.3	11.8	11.8	12.0	12.6	11.5	13.3	12.4	12.0	12.3	0.3
전북(전주)	13.6	13.9	10.6	13.4	14.2	13.3	14.1	14.0	13.9	13.6	-0.3
전남(목포)	13.6	13.9	13.9	13.8	14.0	13.5	14.1	14.5	14.2	14.8	0.6
경북(포항)	14.5	14.9	14.2	14.0	15.1	14.0	14.4	13.1	14.1	14.1	0.0
경남(진주)	13.4	13.4	13.4	13.2	14.0	13.6	13.6	14.0	14.0	13.8	-0.2
제주(제주)	15.7	16.1	15.8	15.7	16.4	16.2	16.4	16.5	16.0	16.0	0.0

출처 : 기상청

제공 : 기상청

공표범위 : 기상청 · 기상대별

주석 : 도별 기온은 해당 도의 괄호 안 도시의 기상대 기온임

□ 평균기온 변화

(단위 : °C)

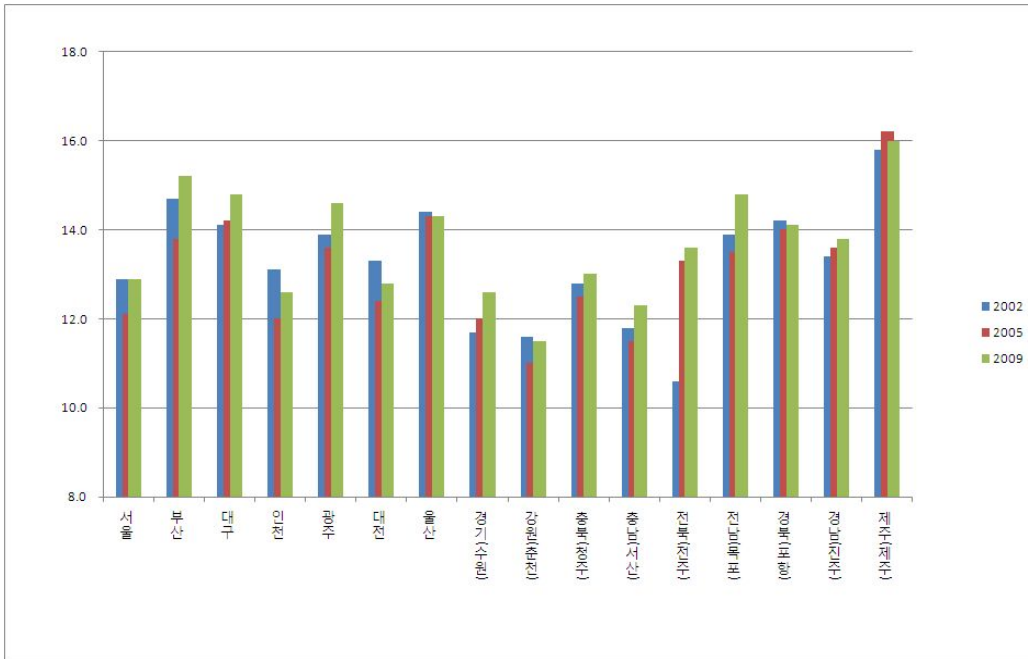

□ '09-'08 증감

(단위 : °C)

□ 2009년 지도형 차트

(단위 : °C)

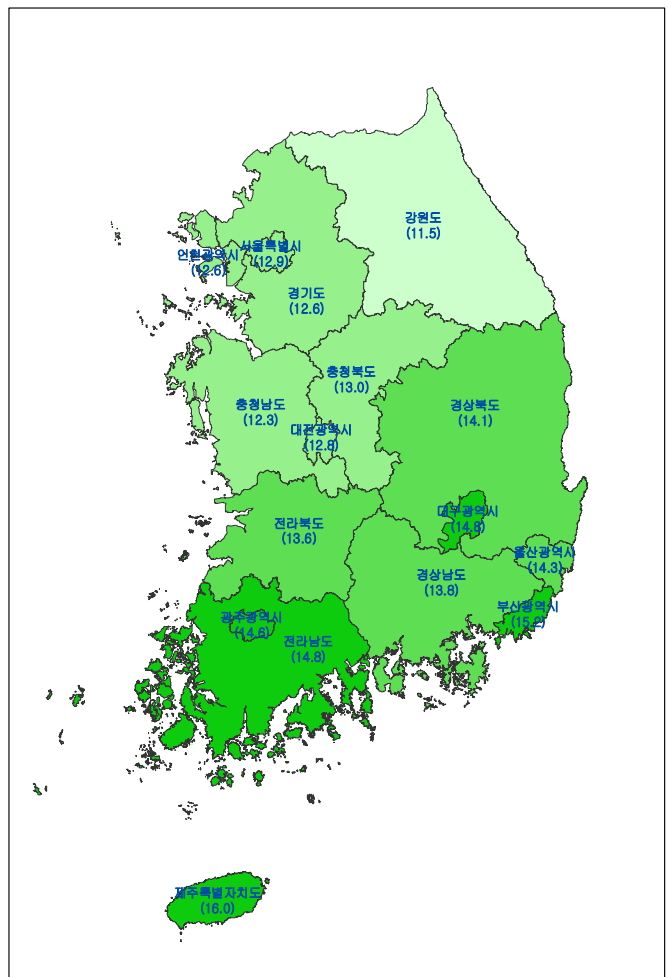
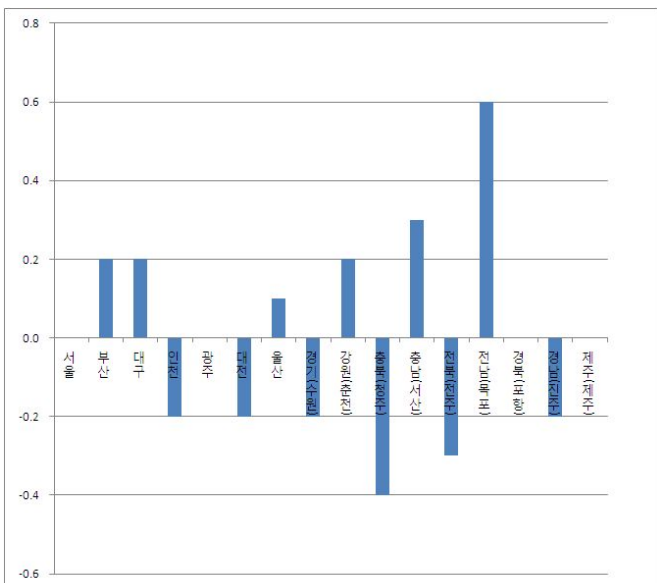

3. 강수량

- 2009년 지역별 강수량을 보면 부산이 1,773mm로 가장 많고 대구와 경북이 각각 833mm, 886mm로 적음
- 2008년 대비 2009년 증감률을 보면 경남 +81.7%, 광주 +47.8%로 증가율이 크고 제주만 -0.3% 감소하였음

(단위 : mm, %)

시도	2000	2001	2002	2003	2004	2005	2006	2007	2008	2009	증감률 (09/08)
서울	1,187	1,386	1,388	2,012	1,499	1,358	1,682	1,212	1,356	1,564	15.3
부산	1,249	1,171	2,085	2,328	1,387	1,384	1,528	1,277	1,168	1,773	51.8
대구	1,087	878	1,291	1,750	1,222	834	1,132	974	761	833	9.3
인천	1,159	1,145	1,034	1,702	1,308	1,156	1,300	1,120	1,137	1,382	21.5
광주	1,511	1,130	1,459	1,994	1,742	1,290	1,520	1,621	1,007	1,488	47.8
대전	1,708	829	1,379	1,749	1,497	1,656	1,195	1,751	1,038	1,090	5.1
울산	1,027	869	1,560	1,864	1,250	1,136	1,394	1,136	1,112	1,133	1.9
경기(수원)	1,329	1,067	1,232	1,515	1,217	1,428	1,363	1,325	1,343	1,541	14.8
강원(춘천)	1,155	1,108	1,178	1,866	1,404	1,334	1,659	1,375	1,439	1,447	0.5
충북(청주)	1,358	784	1,282	1,582	1,506	1,427	1,081	1,535	892	1,020	14.3
충남(서산)	1,425	987	1,388	1,433	1,341	1,334	1,139	1,471	910	1,074	18.1
전북(전주)	1,637	1,019	1,130	1,860	1,458	1,390	1,188	1,656	1,000	1,164	16.4
전남(목포)	1,177	946	1,162	1,686	1,483	1,003	1,288	1,351	961	1,088	13.3
경북(포항)	913	1,121	1,185	2,098	1,403	1,180	1,098	1,241	885	886	0.0
경남(진주)	1,547	1,216	1,817	2,151	1,575	1,114	1,674	1,701	886	1,609	81.7
제주(제주)	1,189	1,389	1,704	1,999	1,334	873	1,527	2,140	1,309	1,305	-0.3

출처 : 기상청

제공 : 기상청

공표범위 : 기상청·기상대별

주석 : 도별 강수량은 해당 도의 괄호 안 도시의 기상대 강수량임

□ 강수량 변화 (단위 : mm)

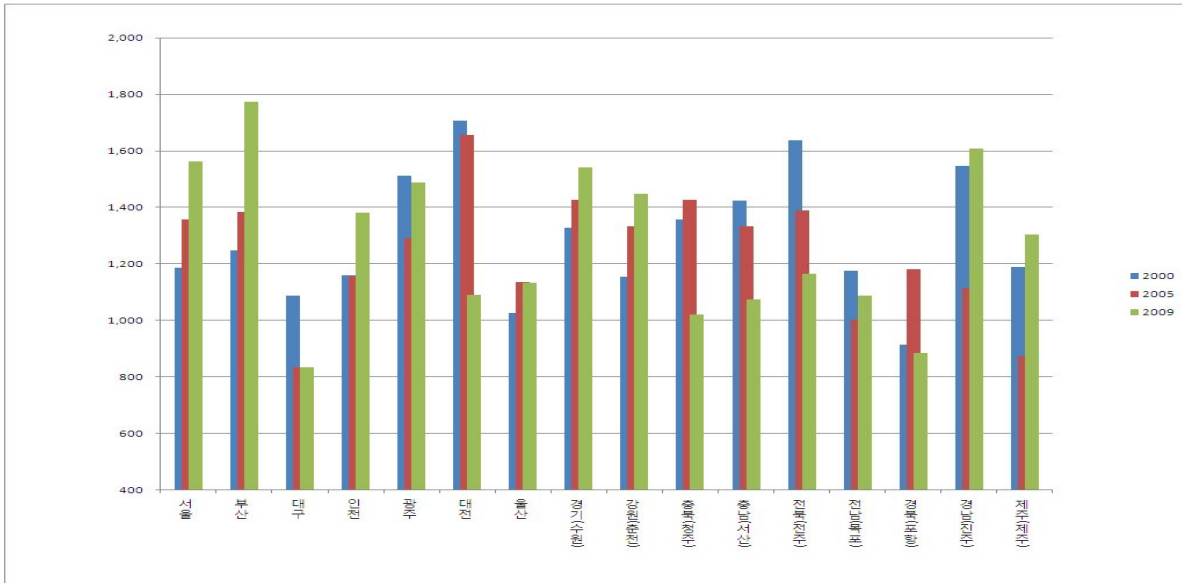

□ '09/ '08 증감율

(단위 : %)

□ 2009년 지도형 차트

(단위 : mm)

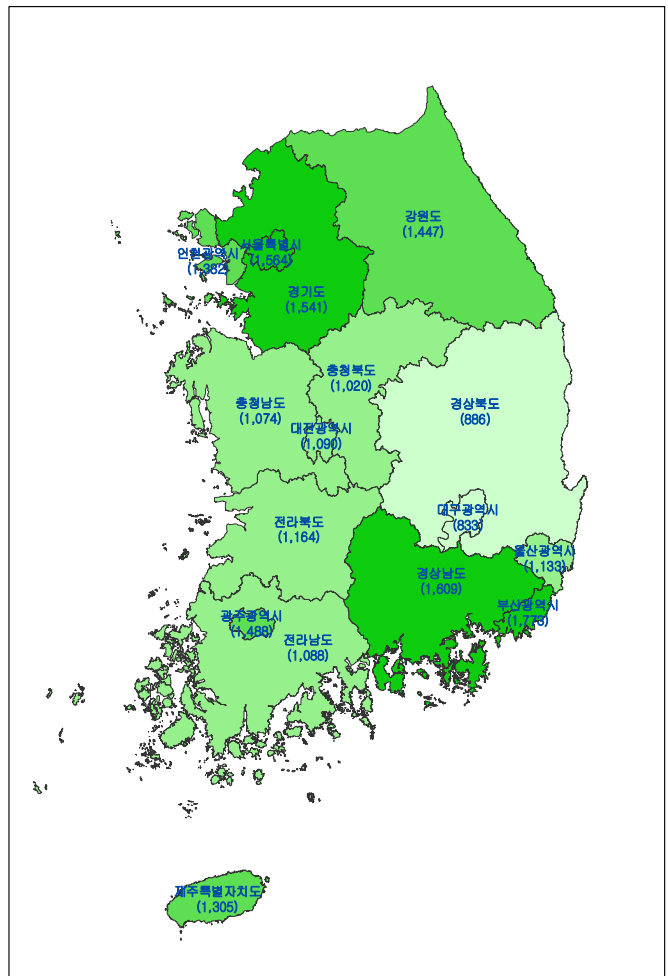
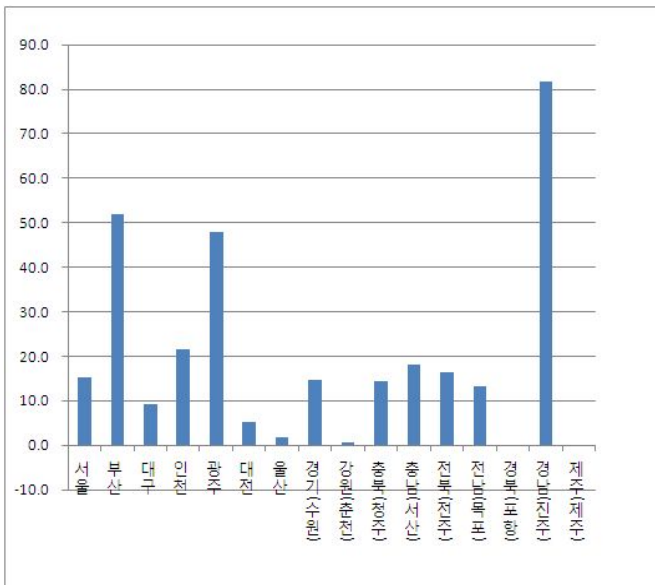

< 인 구 >

4. 추계인구

- 지역별로 2015년 추계인구 비중을 보면 경기도 25.3%, 서울 20.3%로 비중이 클 것으로 예상되고, 전남이 3.3% 제주가 1.1%를 보일 것으로 예상됨
- 시도별 2014년 대비 2015년 증감률을 보면 전국 +0.1% 증가 속에, 전남이 -1.31% 전북이 -1.09%로 감소율이 높고, 경기 +1.21% 대전 +0.46%로 증가율이 높을 것으로 예상됨

(단위 : 천명, %)

시도	2006	2007	2008	2009	2010	2011	2012	2013	2014	2015	비중 (15)	증감률 (15/14)
전국	48,297	48,456	48,607	48,747	48,875	48,989	49,083	49,163	49,227	49,277	100.0	0.10
서울	10,020	10,026	10,032	10,036	10,039	10,039	10,035	10,029	10,020	10,007	20.3	-0.13
부산	3,554	3,525	3,498	3,471	3,446	3,421	3,396	3,371	3,347	3,322	6.7	-0.75
대구	2,484	2,470	2,457	2,444	2,431	2,418	2,404	2,390	2,376	2,361	4.8	-0.63
인천	2,596	2,613	2,629	2,645	2,661	2,675	2,690	2,703	2,716	2,728	5.5	0.46
광주	1,443	1,445	1,447	1,449	1,450	1,451	1,452	1,452	1,452	1,451	2.9	-0.06
대전	1,477	1,487	1,496	1,506	1,515	1,524	1,532	1,540	1,548	1,555	3.2	0.46
울산	1,075	1,080	1,085	1,089	1,094	1,097	1,100	1,103	1,105	1,107	2.2	0.18
경기	10,822	11,039	11,248	11,447	11,637	11,818	11,989	12,152	12,308	12,456	25.3	1.21
강원	1,479	1,470	1,461	1,452	1,443	1,434	1,424	1,414	1,404	1,394	2.8	-0.72
충북	1,484	1,483	1,482	1,481	1,479	1,477	1,475	1,472	1,469	1,465	3.0	-0.24
충남	1,928	1,936	1,944	1,951	1,959	1,966	1,972	1,978	1,983	1,988	4.0	0.24
전북	1,797	1,771	1,746	1,724	1,703	1,683	1,664	1,645	1,627	1,609	3.3	-1.09
전남	1,829	1,807	1,784	1,762	1,740	1,718	1,696	1,674	1,653	1,631	3.3	-1.31
경북	2,648	2,635	2,620	2,606	2,592	2,577	2,562	2,546	2,530	2,514	5.1	-0.64
경남	3,117	3,125	3,131	3,137	3,141	3,144	3,145	3,145	3,144	3,141	6.4	-0.07
제주	543	545	545	546	547	547	548	548	548	547	1.1	-0.05

□ 추계인구변화

(단위 : 천명)

□ '15/ '14 증감율

(단위 : %)

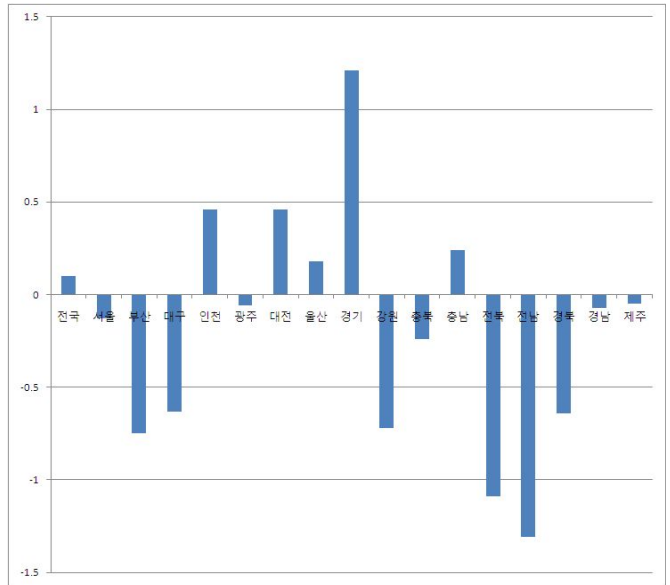
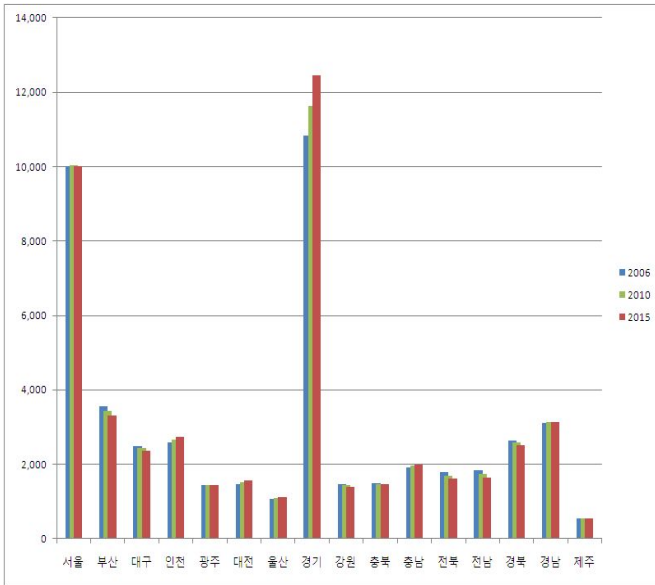

□ 2015년 시도별 비중

(단위 : %)

□ 2010년 지도형 차트

(단위 : 천명)

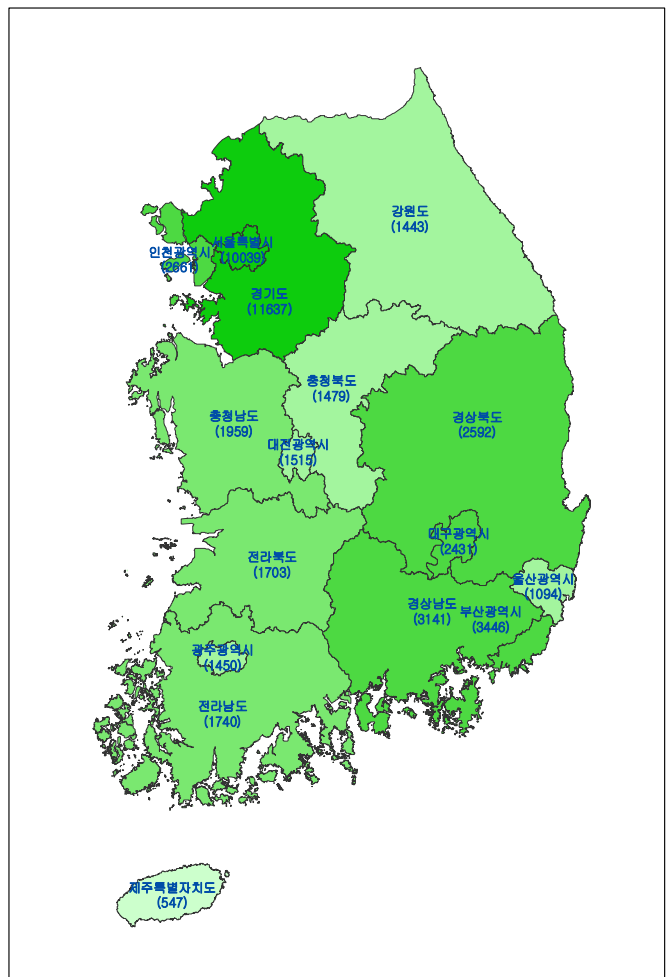
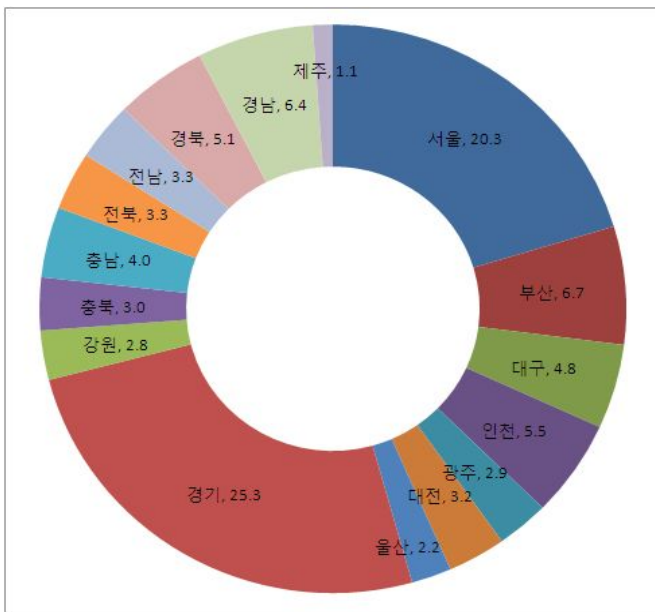

5. 주민등록인구

- 시도별로 2009년 주민등록인구 비중을 보면 서울 20.5%, 경기 23.0%로 비중이 크고 강원 3.0%, 제주 1.1%로 비중이 작음
- 2008년 대비 2009년 시도별 증감률을 보면 전국 +0.5%를 보이는 중 경기 +1.49%, 충남 +0.94%로 증가율이 높고 부산 -0.60%, 전남 -0.31% 감소율이 높음
- 2008년 대비 2009년 시군구별 증감률을 보면 부산 강서구 +15.4%로 증가율이 가장 높고 경남 합천군 -5.4%로 감소율이 가장 높음

(단위 : 천명, %)

	2000	2001	2002	2003	2004	2005	2006	2007	2008	2009	비중 (09)	증감률 (09/08)
전국	47,733	48,022	48,230	48,387	48,584	48,782	48,992	49,269	49,540	49,773	100.0	0.5
서울	10,311	10,263	10,207	10,174	10,173	10,167	10,181	10,193	10,201	10,208	20.5	0.1
종로구	186	184	181	178	174	169	167	166	171	169	0.3	-1.2
중구	141	143	138	135	132	130	131	130	130	129	0.3	-0.8
용산구	240	241	235	232	230	230	232	236	238	239	0.5	0.4
성동구	341	341	341	339	339	338	334	334	314	308	0.6	-1.9
광진구	391	388	387	385	381	376	374	377	375	374	0.8	-0.3
동대문구	380	382	382	383	379	381	379	376	370	362	0.7	-2.2
중랑구	458	449	442	436	434	427	426	427	428	425	0.9	-0.7
성북구	461	451	444	453	451	463	473	470	473	476	1.0	0.6
강북구	352	351	362	361	361	353	349	345	342	340	0.7	-0.6
도봉구	371	371	372	377	382	382	378	376	374	370	0.7	-1.1
노원구	633	647	642	632	628	622	618	617	616	611	1.2	-0.8
은평구	469	468	470	475	478	471	465	459	458	466	0.9	1.7
서대문구	367	366	363	356	352	349	349	349	332	327	0.7	-1.5
마포구	387	379	375	379	383	388	391	393	385	384	0.8	-0.3
양천구	487	484	485	487	495	500	502	504	502	501	1.0	-0.2
강서구	521	521	528	537	542	554	555	560	577	573	1.2	-0.7
구로구	403	415	413	413	417	416	420	421	421	422	0.8	0.2
금천구	266	260	261	261	260	257	253	249	247	245	0.5	-0.8
영등포구	407	407	409	403	406	408	409	408	408	406	0.8	-0.5
동작구	416	406	403	410	411	410	409	406	401	398	0.8	-0.7
관악구	524	528	522	522	530	530	535	536	535	530	1.1	-0.9
서초구	398	394	389	395	401	402	408	406	406	425	0.9	4.7

	2000	2001	2002	2003	2004	2005	2006	2007	2008	2009	비중 (09)	증감률 (09/08)
강남구	550	541	535	529	532	541	557	561	558	562	1.1	0.7
송파구	663	655	647	620	604	606	607	624	669	681	1.4	1.8
강동구	497	489	481	477	471	464	462	465	469	485	1.0	3.4
부산	3,797	3,771	3,730	3,691	3,666	3,638	3,612	3,587	3,565	3,543	7.1	-0.6
중구	58	57	56	54	53	52	51	50	50	49	0.1	-2.0
서구	155	152	148	144	142	140	136	133	129	126	0.3	-2.3
동구	127	124	121	118	114	110	107	105	103	101	0.2	-1.9
영도구	184	180	175	170	166	163	159	155	152	148	0.3	-2.6
부산진구	430	427	421	411	406	411	406	402	401	396	0.8	-1.2
동래구	300	295	290	282	279	276	280	285	283	282	0.6	-0.4
남구	300	303	305	307	304	302	298	297	298	298	0.6	0.0
북구	307	311	321	327	333	336	330	325	319	314	0.6	-1.6
해운대구	409	408	402	404	403	405	419	424	424	425	0.9	0.2
사하구	388	384	378	375	374	372	367	365	365	360	0.7	-1.4
금정구	292	286	279	275	271	265	263	259	256	252	0.5	-1.6
강서구	62	60	58	56	55	54	53	52	52	60	0.1	15.4
연제구	223	226	228	225	222	218	215	213	213	210	0.4	-1.4
수영구	185	181	178	177	181	179	178	178	177	177	0.4	0.0
사상구	301	300	294	288	282	277	271	266	261	255	0.5	-2.3
기장군	74	76	76	78	80	80	79	80	81	89	0.2	9.9
대구	2,524	2,525	2,526	2,530	2,525	2,511	2,496	2,493	2,493	2,490	5.0	-0.1
중구	92	90	87	84	80	80	79	79	79	78	0.2	-1.3
동구	338	336	333	340	344	344	338	336	331	331	0.7	0.0
서구	286	280	273	265	258	251	244	238	229	225	0.5	-1.7
남구	196	193	190	186	181	180	180	179	175	172	0.3	-1.7
북구	409	414	435	446	460	465	468	463	462	453	0.9	-1.9
수성구	460	456	447	448	444	437	440	447	452	456	0.9	0.9
달서구	589	600	605	604	601	596	589	591	595	598	1.2	0.5
달성군	154	156	156	158	156	158	158	160	171	176	0.4	2.9
인천	2,546	2,565	2,578	2,570	2,579	2,600	2,624	2,665	2,693	2,711	5.4	0.7
중구	72	74	78	85	90	92	92	90	89	90	0.2	1.1
동구	76	76	75	81	81	78	76	74	75	77	0.2	2.7
남구	420	425	433	433	431	420	417	412	421	420	0.8	-0.2
연수구	262	261	259	258	256	266	271	269	269	271	0.5	0.7
남동구	408	408	404	392	384	379	390	425	450	463	0.9	2.9
부평구	547	552	558	554	557	567	570	569	569	564	1.1	-0.9
계양구	337	340	341	340	337	335	342	343	342	344	0.7	0.6
서구	343	348	350	347	362	381	384	399	393	396	0.8	0.8
강화군	67	67	66	65	65	65	66	66	67	67	0.1	0.0

	2000	2001	2002	2003	2004	2005	2006	2007	2008	2009	비중 (09)	증감률 (09/08)
웅진군	14	14	14	14	15	16	16	17	17	18	0.0	5.9
광주	1,372	1,384	1,397	1,396	1,401	1,402	1,408	1,413	1,423	1,434	2.9	0.8
동구	124	119	117	116	118	114	114	115	110	108	0.2	-1.8
서구	288	301	312	314	316	312	309	307	305	300	0.6	-1.6
남구	232	226	221	216	213	215	212	209	213	214	0.4	0.5
북구	476	474	471	462	458	454	461	466	474	469	0.9	-1.1
광산구	253	263	275	287	296	307	312	316	321	343	0.7	6.9
대전	1,386	1,403	1,420	1,432	1,443	1,455	1,466	1,476	1,481	1,484	3.0	0.2
동구	253	247	240	240	239	235	237	244	246	246	0.5	0.0
중구	267	268	266	268	266	267	264	265	265	264	0.5	-0.4
서구	477	485	496	501	509	509	506	502	499	499	1.0	0.0
유성구	158	172	187	194	203	221	243	251	260	267	0.5	2.7
대덕구	231	231	230	229	227	223	217	213	211	208	0.4	-1.4
울산	1,040	1,056	1,065	1,073	1,081	1,088	1,092	1,100	1,112	1,115	2.2	0.3
중구	232	233	235	234	235	235	235	237	234	230	0.5	-1.7
남구	335	344	348	347	347	347	346	343	344	344	0.7	0.0
동구	187	186	187	186	185	185	186	182	176	174	0.3	-1.1
북구	121	122	125	132	139	146	149	156	166	172	0.3	3.6
울주군	165	170	171	174	174	174	177	183	192	195	0.4	1.6
경기도	9,219	9,544	9,927	10,207	10,463	10,697	10,906	11,106	11,292	11,461	23.0	1.5
수원시	948	975	1,020	1,033	1,034	1,046	1,069	1,068	1,067	1,073	2.2	0.6
장안구	309	323	346	286	284	284	289	287	286	291	0.6	1.7
권선구	322	329	329	287	287	297	307	311	308	304	0.6	-1.3
팔달구	317	323	345	216	221	218	218	217	213	220	0.4	3.3
영통구	-	-	-	244	242	246	255	253	260	258	0.5	-0.8
성남시	924	933	941	962	977	983	965	954	942	963	1.9	2.2
수정구	257	258	260	260	262	262	259	257	248	242	0.5	-2.4
중원구	274	274	274	275	272	270	265	263	265	260	0.5	-1.9
분당구	393	401	408	427	443	452	440	434	429	461	0.9	7.5
의정부시	361	367	378	395	398	402	411	422	431	431	0.9	0.0
안양시	581	592	595	605	621	625	624	624	620	617	1.2	-0.5
만안구	255	262	269	267	266	268	268	266	263	262	0.5	-0.4
동안구	326	330	326	338	355	358	357	358	357	354	0.7	-0.8
부천시	776	781	816	844	856	855	860	864	868	870	1.7	0.2
원미구	389	389	424	441	445	443	444	443	442	447	0.9	1.1
소사구	198	201	202	213	222	224	227	227	230	229	0.5	-0.4
오정구	188	191	191	190	189	188	189	193	196	193	0.4	-1.5
광명시	338	336	341	336	331	328	313	313	311	314	0.6	1.0
평택시	356	358	359	365	371	384	397	402	407	410	0.8	0.7

	2000	2001	2002	2003	2004	2005	2006	2007	2008	2009	비중 (09)	증감률 (09/08)
동두천시	76	74	73	75	79	83	86	89	91	93	0.2	2.2
안산시	567	591	629	652	667	679	699	705	708	705	1.4	-0.4
상록구	-	-	338	347	350	357	370	374	377	374	0.8	-0.8
단원구	-	-	291	305	316	322	329	331	331	331	0.7	0.0
고양시	798	811	837	865	886	904	910	925	939	939	1.9	0.0
덕양구	369	371	377	381	386	389	381	378	387	389	0.8	0.5
일산구	428	440	460	484	500	-	-	-	-	-	-	-
일산동구	-	-	-	-	-	226	240	256	261	262	0.5	0.4
일산서구	-	-	-	-	-	289	289	290	291	288	0.6	-1.0
과천시	71	71	70	70	68	61	60	62	69	72	0.1	4.3
구리시	169	185	193	193	193	193	194	197	196	196	0.4	0.0
남양주시	358	375	393	404	418	450	471	492	506	525	1.1	3.8
오산시	106	115	116	118	121	130	136	146	150	160	0.3	6.7
시흥시	318	337	354	368	379	387	390	391	393	398	0.8	1.3
군포시	270	269	269	274	276	278	275	275	278	276	0.6	-0.7
의왕시	121	124	133	143	146	146	138	135	134	141	0.3	5.2
하남시	123	124	128	128	130	133	135	137	144	149	0.3	3.5
용인시	392	452	526	575	640	694	767	800	817	839	1.7	2.7
처인구	-	-	-	-	-	197	199	203	204	204	0.4	0.0
기흥구	-	-	-	-	-	225	282	302	315	340	0.7	7.9
수지구	-	-	-	-	-	272	285	296	297	295	0.6	-0.7
파주시	192	225	235	238	246	262	293	304	311	323	0.6	3.9
이천시	184	187	190	191	191	192	194	196	197	197	0.4	0.0
안성시	137	142	148	152	154	157	160	164	170	171	0.3	0.6
김포시	163	180	193	203	208	207	208	206	220	226	0.5	2.7
화성시	-	211	227	236	272	297	310	372	449	492	1.0	9.6
광주시	-	153	176	191	206	214	222	229	235	239	0.5	1.7
양주시	-	-	-	148	153	161	170	180	180	182	0.4	1.1
포천시	-	-	-	150	150	155	157	158	160	159	0.3	-0.6
양주군	117	136	143	-	-	-	-	-	-	-	-	-
여주군	104	105	104	104	104	104	105	107	107	108	0.2	0.9
화성군	191	-	-	-	-	-	-	-	-	-	-	-
광주군	139	-	-	-	-	-	-	-	-	-	-	-
연천군	53	52	50	50	49	47	46	46	45	45	0.1	0.0
포천군	146	146	153	-	-	-	-	-	-	-	-	-
가평군	56	56	56	55	55	55	55	56	57	58	0.1	1.8
양평군	83	83	83	84	85	86	86	88	90	91	0.2	1.1
강원도	1,555	1,552	1,539	1,527	1,521	1,513	1,505	1,504	1,509	1,513	3.0	0.3
춘천시	251	251	253	253	254	255	256	258	262	265	0.5	1.1

	2000	2001	2002	2003	2004	2005	2006	2007	2008	2009	비중 (09)	증감률 (09/08)
원주시	270	274	277	281	285	288	294	299	304	308	0.6	1.3
강릉시	233	232	230	229	227	224	222	220	218	217	0.4	-0.5
동해시	104	104	103	102	101	99	97	97	96	95	0.2	-1.0
태백시	57	56	55	54	53	52	52	51	51	50	0.1	-2.0
속초시	90	90	90	89	88	87	86	85	85	84	0.2	-1.2
삼척시	82	80	77	76	74	73	72	71	71	72	0.1	1.4
홍천군	74	74	73	71	72	71	70	70	70	70	0.1	0.0
횡성군	46	45	45	44	44	44	43	43	43	44	0.1	2.3
영월군	48	52	45	44	42	42	41	40	40	40	0.1	0.0
평창군	47	46	46	46	45	45	44	44	44	44	0.1	0.0
정선군	51	49	51	46	45	44	43	42	41	41	0.1	0.0
철원군	53	52	51	50	50	49	48	47	48	48	0.1	0.0
화천군	25	25	24	25	24	24	23	23	24	24	0.0	0.0
양구군	23	23	23	22	22	21	21	21	21	21	0.0	0.0
인제군	34	33	32	32	32	33	32	32	32	31	0.1	-3.1
고성군	35	35	34	33	32	32	31	30	30	30	0.1	0.0
양양군	30	30	30	29	29	29	29	28	28	28	0.1	0.0
충청북도	1,498	1,497	1,493	1,490	1,489	1,489	1,495	1,507	1,520	1,527	3.1	0.5
청주시	581	593	604	615	624	631	627	633	639	643	1.3	0.6
상당구	233	235	241	249	255	259	256	251	246	244	0.5	-0.8
흥덕구	348	357	363	366	369	372	370	383	392	399	0.8	1.8
충주시	217	215	212	209	208	206	205	205	206	207	0.4	0.5
제천시	148	145	143	141	139	138	136	136	136	136	0.3	0.0
청원군	124	124	123	121	120	120	137	143	148	150	0.3	1.4
보은군	43	42	40	39	38	37	36	35	35	35	0.1	0.0
옥천군	61	60	58	58	57	56	55	55	54	54	0.1	0.0
영동군	59	57	56	54	53	52	51	50	50	50	0.1	0.0
증평군	-	-	-	31	31	31	30	31	32	33	0.1	3.1
진천군	60	60	60	60	60	60	60	60	61	61	0.1	0.0
괴산군	44	43	42	40	40	39	38	37	37	37	0.1	0.0
음성군	88	87	87	86	86	86	87	88	90	90	0.2	0.0
단양군	40	39	37	36	35	34	33	32	32	32	0.1	0.0
증평출장소	32	31	31	-	-	-	-	-	-	-	-	-
충청남도	1,922	1,918	1,908	1,913	1,953	1,963	1,974	1,996	2,019	2,038	4.1	0.9
천안시	421	433	441	457	503	512	523	532	538	541	1.1	0.6
동남구	-	-	-	-	-	-	-	-	235	238	0.5	1.3
서북구	-	-	-	-	-	-	-	-	302	303	0.6	0.3
공주시	136	134	133	131	130	129	128	127	125	124	0.2	-0.8
보령시	119	116	113	110	109	108	108	108	107	107	0.2	0.0

	2000	2001	2002	2003	2004	2005	2006	2007	2008	2009	비중 (09)	증감률 (09/08)
아산시	184	186	191	193	201	204	212	221	241	256	0.5	6.2
서산시	150	150	148	152	150	150	151	154	157	159	0.3	1.3
계룡출장소	28	29	30	-	-	-	-	-	-	-	-	-
논산시	142	140	137	136	136	134	131	129	128	127	0.3	-0.8
계룡시	-	-	-	31	31	34	37	38	41	43	0.1	4.9
금산군	65	63	61	61	60	58	58	58	57	56	0.1	-1.8
연기군	80	81	82	83	84	84	83	80	79	79	0.2	0.0
부여군	93	90	88	85	83	81	80	78	77	76	0.2	-1.3
서천군	75	73	70	67	66	64	63	61	61	60	0.1	-1.6
청양군	41	40	39	37	36	35	34	34	33	33	0.1	0.0
홍성군	95	94	91	95	91	91	90	89	88	88	0.2	0.0
예산군	101	100	98	95	92	91	90	89	88	87	0.2	-1.1
태안군	69	68	66	64	64	64	64	63	63	63	0.1	0.0
당진군	122	120	118	116	118	120	125	136	136	139	0.3	2.2
전라북도	1,999	2,006	1,954	1,954	1,907	1,885	1,868	1,862	1,856	1,855	3.7	-0.1
전주시	621	622	624	619	622	622	625	624	632	635	1.3	0.5
완산구	333	336	342	343	346	349	351	349	352	353	0.7	0.3
덕진구	288	287	282	276	277	273	274	275	279	282	0.6	1.1
군산시	277	277	272	269	265	263	261	261	264	267	0.5	1.1
익산시	334	335	330	325	322	319	315	314	309	307	0.6	-0.6
정읍시	152	152	139	155	132	129	126	124	123	122	0.2	-0.8
남원시	104	104	100	102	96	94	91	89	88	88	0.2	0.0
김제시	116	115	111	111	105	103	100	98	96	95	0.2	-1.0
완주군	84	87	85	84	82	84	83	83	84	84	0.2	0.0
진안군	31	33	30	30	31	29	27	30	27	28	0.1	3.7
무주군	29	30	28	27	26	26	25	26	26	26	0.1	0.0
장수군	30	30	26	29	27	25	24	27	24	23	0.0	-4.2
임실군	38	37	35	34	33	33	32	32	31	31	0.1	0.0
순창군	35	34	32	31	32	32	32	32	31	30	0.1	-3.2
고창군	74	74	70	70	65	64	62	61	60	60	0.1	0.0
부안군	75	76	70	68	67	65	63	62	61	60	0.1	-1.6
전라남도	2,131	2,099	2,054	2,018	1,986	1,967	1,943	1,930	1,919	1,913	3.8	-0.3
목포시	245	245	245	241	242	243	242	243	246	244	0.5	-0.8
여수시	324	320	316	310	305	301	297	295	295	294	0.6	-0.3
순천시	270	272	271	270	270	271	270	270	269	270	0.5	0.4
나주시	108	106	103	102	99	98	96	95	93	91	0.2	-2.2
광양시	138	138	138	136	138	138	138	139	141	143	0.3	1.4
담양군	55	53	52	51	51	50	50	50	48	47	0.1	-2.1
곡성군	41	39	37	35	34	34	34	33	33	32	0.1	-3.0

	2000	2001	2002	2003	2004	2005	2006	2007	2008	2009	비중 (09)	증감률 (09/08)
구례군	34	33	32	31	30	30	29	28	28	28	0.1	0.0
고흥군	101	96	93	92	87	84	81	79	77	75	0.2	-2.6
보성군	61	59	57	56	54	53	52	51	50	49	0.1	-2.0
화순군	79	79	78	76	75	74	73	72	70	70	0.1	0.0
장흥군	53	52	50	48	47	46	44	43	43	42	0.1	-2.3
강진군	49	51	46	45	44	43	42	41	41	41	0.1	0.0
해남군	99	96	92	90	88	86	84	83	81	81	0.2	0.0
영암군	65	64	65	63	62	62	62	61	60	60	0.1	0.0
무안군	70	69	66	64	62	62	62	64	67	72	0.1	7.5
함평군	45	44	42	42	40	40	39	38	37	37	0.1	0.0
영광군	73	70	67	64	63	62	60	59	58	57	0.1	-1.7
장성군	56	55	53	51	50	49	48	47	47	46	0.1	-2.1
완도군	67	65	63	61	60	59	57	56	55	54	0.1	-1.8
진도군	42	41	40	38	37	37	36	35	34	34	0.1	0.0
신안군	53	51	50	51	48	46	47	46	46	45	0.1	-2.2
경상북도	2,797	2,785	2,757	2,721	2,696	2,688	2,689	2,681	2,674	2,670	5.4	-0.1
포항시	516	515	512	509	507	507	505	506	508	509	1.0	0.2
남구	-	-	-	259	256	256	252	253	254	253	0.5	-0.4
북구	-	-	-	250	252	251	253	252	254	257	0.5	1.2
경주시	290	288	285	281	278	275	273	272	269	267	0.5	-0.7
김천시	150	151	147	150	144	142	140	139	138	136	0.3	-1.4
안동시	184	182	179	176	174	171	169	168	167	167	0.3	0.0
구미시	337	344	350	356	366	375	386	392	394	396	0.8	0.5
영주시	131	129	126	124	122	119	117	115	114	113	0.2	-0.9
영천시	120	118	115	112	110	107	105	106	104	103	0.2	-1.0
상주시	125	122	119	115	113	110	108	107	105	106	0.2	1.0
문경시	90	89	84	81	80	78	76	75	75	77	0.2	2.7
경산시	214	216	218	216	220	228	235	237	237	236	0.5	-0.4
군위군	33	34	32	30	29	28	27	26	25	25	0.1	0.0
의성군	76	74	71	68	66	64	63	61	60	59	0.1	-1.7
청송군	34	34	32	31	30	29	28	28	27	27	0.1	0.0
영양군	23	22	21	21	20	20	20	19	19	19	0.0	0.0
영덕군	51	50	53	47	46	45	46	43	43	42	0.1	-2.3
청도군	52	51	51	50	48	47	46	46	45	44	0.1	-2.2
고령군	38	37	36	35	35	34	35	35	35	35	0.1	0.0
성주군	51	50	52	49	48	47	46	46	45	46	0.1	2.2
칠곡군	104	105	106	106	106	108	111	114	116	117	0.2	0.9
예천군	60	58	56	54	52	51	50	49	48	47	0.1	-2.1
봉화군	43	41	40	39	38	37	36	35	35	34	0.1	-2.9

	2000	2001	2002	2003	2004	2005	2006	2007	2008	2009	비중 (09)	증감률 (09/08)
울진군	66	66	64	61	59	57	55	54	53	53	0.1	0.0
울릉군	10	10	10	9	9	10	10	10	10	10	0.0	0.0
경상남도	3,094	3,107	3,124	3,139	3,144	3,160	3,173	3,197	3,225	3,250	6.5	0.8
창원시	520	524	514	510	507	505	504	504	504	503	1.0	-0.2
마산시	433	433	433	430	427	425	422	416	411	406	0.8	-1.2
진주시	342	340	340	337	337	336	334	331	331	332	0.7	0.3
진해시	134	135	141	150	151	157	161	163	169	171	0.3	1.2
통영시	137	136	134	133	133	133	133	134	136	137	0.3	0.7
사천시	119	119	117	115	113	111	112	112	113	113	0.2	0.0
김해시	344	354	390	407	427	443	454	465	478	492	1.0	2.9
밀양시	125	123	120	118	115	114	112	111	111	110	0.2	-0.9
거제시	175	179	182	186	190	196	201	208	217	226	0.5	4.1
양산시	194	201	206	210	214	222	226	232	243	250	0.5	2.9
의령군	34	33	33	33	32	31	32	31	31	30	0.1	-3.2
함안군	65	65	64	63	62	61	63	65	66	67	0.1	1.5
창녕군	73	71	69	67	66	65	63	62	62	61	0.1	-1.6
고성군	63	62	60	59	57	56	55	55	56	57	0.1	1.8
남해군	60	58	56	54	53	52	51	55	51	50	0.1	-2.0
하동군	60	60	57	58	55	53	53	56	54	52	0.1	-3.7
산청군	41	40	39	38	37	36	36	35	35	35	0.1	0.0
함양군	46	45	44	43	42	42	41	41	40	41	0.1	2.5
거창군	70	69	67	66	66	65	64	64	63	63	0.1	0.0
합천군	61	60	58	60	58	58	55	55	56	53	0.1	-5.4
제주	542	547	551	552	555	558	558	559	561	563	1.1	0.4
제주시	279	284	290	292	296	303	404	405	407	410	0.8	0.7
서귀포시	86	85	85	83	84	83	155	154	153	152	0.3	-0.7
북제주군	100	100	101	102	102	97	-	-	-	-	-	-
남제주군	78	77	76	75	74	74	-	-	-	-	-	-

출처 : 각시도 정책기획관리실

제공 : KOSIS

공표범위 : 읍면동

주 1 : 행정구역명 변경으로 인한 공백 있음

주 2 : 연말기준, 주민등록에 의한 기준, 외국인 제외

□ 주민등록인구 변화

(단위 : 천명)

□ '09/ '08 증감율

(단위 : %)

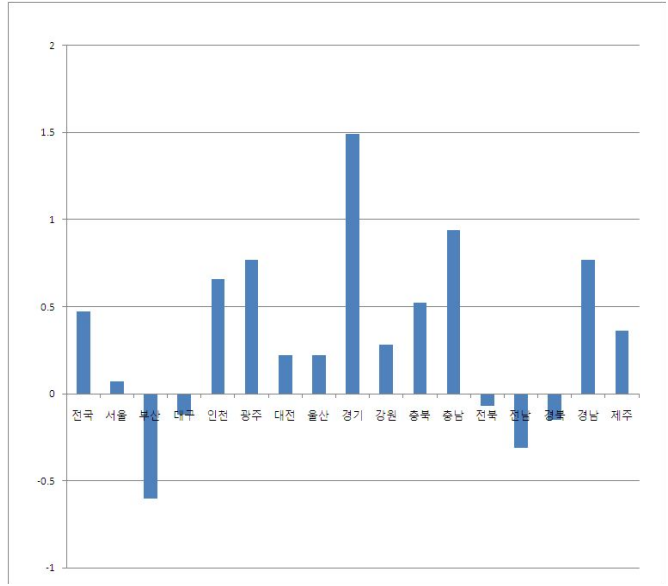
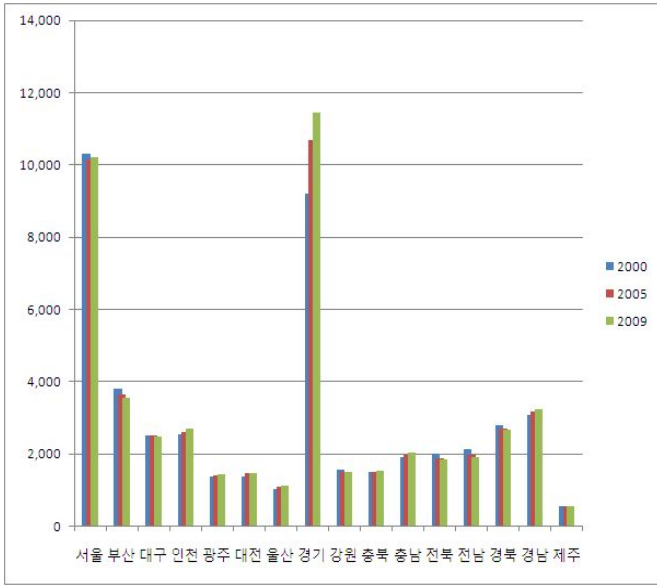

□ 2009년 시도별 비중

(단위 : %)

□ 2009년 지도형 차트

(단위 : 천명)

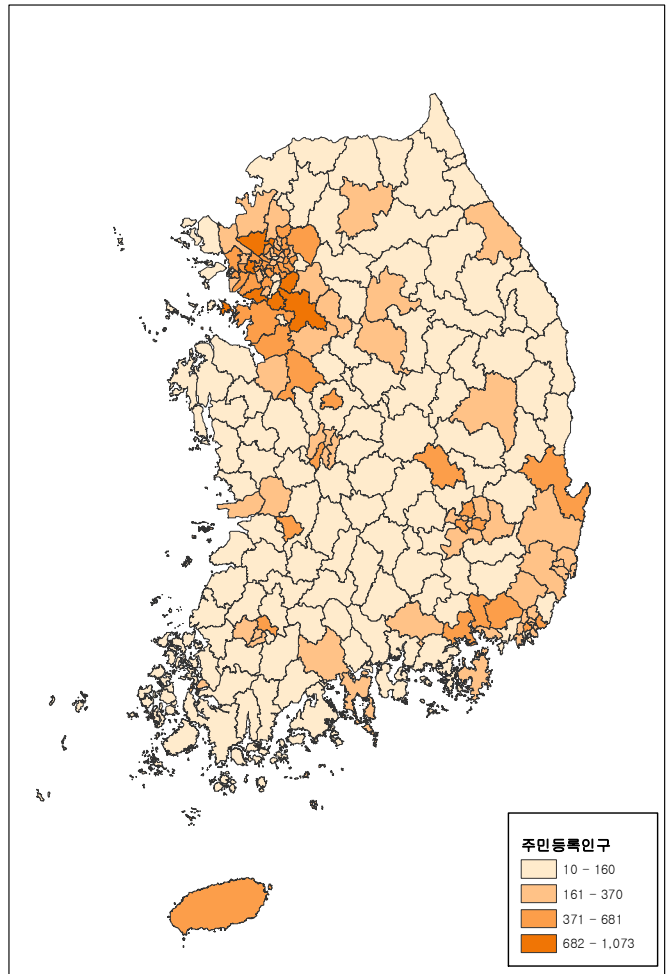
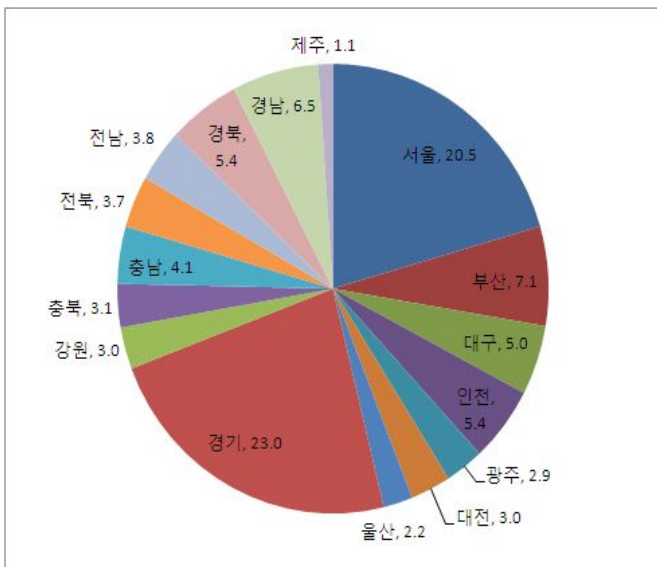

6. 출생인구

- 2009년 시도별 출생인구를 보면 경기도가 113,691명 비중 25.6%로 가장 많았고 제주 5,433명 비중 1.2%로 가장 적었음
- 시도별 2008년 대비 2009년 출생인구 증감률을 보면 전국 -4.5%를 보이는 중 충북 -1.1%로 감소율이 가장 적고 대전 -6.3%로 감소율이 가장 큼
- 시군구별 2008년 대비 2009년 출생인구 증감률은 부산 강서구 +37.9%로 증가율이 가장 크고 경북 영양군이 -24.5%로 감소율이 가장 큼

(단위 : 명, %)

	2000	2001	2002	2003	2004	2005	2006	2007	2008	2009	비중 (09)	증감률 (09/08)
전국	634,501	554,895	492,111	490,543	472,761	435,031	448,153	493,189	465,892	444,849	100.0	-4.5
서울	131,935	113,632	100,928	100,137	98,790	89,489	92,885	100,107	94,736	89,595	20.1	-5.4
종로구	1,909	1,656	1,430	1,382	1,275	1,116	1,118	1,182	1,176	1,095	0.2	-6.9
중구	1,602	1,546	1,389	1,188	1,243	1,073	1,103	1,250	1,141	1,052	0.2	-7.8
용산구	3,020	2,698	2,211	2,171	2,201	1,982	2,104	2,391	2,332	2,159	0.5	-7.4
성동구	4,843	4,269	3,879	3,818	3,643	3,344	3,422	3,721	3,372	2,823	0.6	-16.3
광진구	5,693	4,746	4,155	4,201	3,878	3,366	3,531	3,678	3,479	3,258	0.7	-6.4
동대문구	4,291	3,846	3,527	3,269	3,320	2,996	3,157	3,322	3,236	2,879	0.6	-11.0
종량구	5,488	4,557	4,180	3,843	3,994	3,518	3,634	3,854	3,711	3,495	0.8	-5.8
성북구	5,443	4,575	3,793	4,227	4,337	4,006	4,354	4,789	4,415	4,218	0.9	-4.5
강북구	3,767	3,407	3,155	3,409	3,105	2,778	2,747	3,097	2,858	2,784	0.6	-2.6
도봉구	4,723	4,003	3,530	3,477	3,538	3,106	3,093	3,266	3,035	3,030	0.7	-0.2
노원구	8,946	8,083	6,987	6,963	6,627	5,705	5,821	6,196	5,721	5,178	1.2	-9.5
은평구	5,936	4,950	4,591	4,850	4,716	4,188	4,194	4,374	3,856	3,804	0.9	-1.3
서대문구	4,720	4,171	3,740	3,595	3,421	3,003	3,002	3,242	2,937	2,602	0.6	-11.4
마포구	5,370	4,591	4,098	3,830	4,247	3,793	4,095	4,547	4,144	3,735	0.8	-9.9
양천구	5,306	4,798	4,345	4,229	4,115	3,886	4,080	4,440	4,110	3,674	0.8	-10.6
강서구	7,078	5,951	5,405	5,638	5,629	5,330	5,554	6,051	5,979	5,740	1.3	-4.0
구로구	5,820	5,196	4,678	4,553	4,622	4,368	4,661	4,974	4,883	4,560	1.0	-6.6
금천구	3,465	2,896	2,465	2,511	2,542	2,203	2,340	2,286	2,102	1,978	0.4	-5.9
영등포구	5,946	5,087	4,540	4,552	4,504	4,293	4,484	4,850	4,453	4,119	0.9	-7.5
동작구	5,686	5,067	4,261	4,295	4,538	4,123	4,163	4,315	4,044	3,829	0.9	-5.3
관악구	7,299	6,290	5,588	5,649	5,618	5,205	5,205	5,654	5,306	4,836	1.1	-8.9
서초구	4,615	3,845	3,539	3,485	3,644	3,311	3,571	3,824	3,846	3,746	0.8	-2.6

	2000	2001	2002	2003	2004	2005	2006	2007	2008	2009	비중 (09)	증감률 (09/08)
강남구	6,171	5,017	4,311	4,329	4,108	3,800	4,272	4,763	4,586	4,388	1.0	-4.3
송파구	8,830	7,347	6,571	6,313	5,696	5,218	5,326	5,869	5,995	6,363	1.4	6.1
강동구	5,968	5,040	4,560	4,360	4,229	3,778	3,854	4,172	4,019	4,250	1.0	5.7
부산	40,877	35,481	30,472	29,839	27,993	25,464	25,678	28,223	26,670	25,110	5.6	-5.8
중구	585	532	465	402	386	301	294	325	309	298	0.1	-3.6
서구	1,403	1,220	976	1,020	884	829	787	822	712	619	0.1	-13.1
동구	1,118	971	884	818	712	617	609	674	628	603	0.1	-4.0
영도구	1,640	1,486	1,239	1,195	1,036	891	944	985	906	767	0.2	-15.3
부산진구	4,510	3,958	3,559	3,432	3,223	3,058	3,187	3,521	3,299	3,175	0.7	-3.8
동래구	2,861	2,444	2,043	1,973	1,928	1,647	1,765	2,042	2,020	1,868	0.4	-7.5
남구	3,119	2,843	2,488	2,593	2,483	2,202	2,124	2,378	2,303	2,239	0.5	-2.8
북구	4,029	3,332	2,897	3,087	2,931	2,738	2,591	2,724	2,477	2,252	0.5	-9.1
해운대구	4,960	4,265	3,482	3,345	3,077	2,926	3,086	3,612	3,314	3,229	0.7	-2.6
사하구	4,494	3,886	3,467	3,166	3,177	2,838	2,900	3,071	3,118	2,965	0.7	-4.9
금정구	3,009	2,560	2,127	2,062	1,885	1,606	1,546	1,808	1,592	1,453	0.3	-8.7
강서구	527	438	348	364	290	306	299	321	301	415	0.1	37.9
연제구	2,236	1,858	1,757	1,824	1,584	1,477	1,548	1,662	1,596	1,503	0.3	-5.8
수영구	1,737	1,514	1,269	1,202	1,255	1,258	1,245	1,374	1,290	1,137	0.3	-11.9
사상구	3,839	3,448	2,781	2,665	2,432	2,081	2,137	2,291	2,168	1,905	0.4	-12.1
기장군	810	726	690	691	710	689	616	613	637	682	0.2	7.1
대구	32,231	27,924	24,047	24,333	23,111	20,677	20,226	22,169	20,562	19,399	4.4	-5.7
중구	709	664	550	552	524	463	471	610	556	544	0.1	-2.2
동구	4,403	3,692	3,176	3,167	3,231	3,043	2,908	3,141	2,864	2,657	0.6	-7.2
서구	3,292	2,848	2,327	2,241	1,991	1,617	1,616	1,620	1,419	1,257	0.3	-11.4
남구	2,108	1,755	1,553	1,557	1,382	1,254	1,305	1,397	1,314	1,152	0.3	-12.3
북구	5,871	5,160	4,663	5,305	5,453	4,929	4,871	5,220	4,627	4,160	0.9	-10.1
수성구	4,921	4,350	3,522	3,434	3,086	2,852	2,798	3,212	3,086	2,852	0.6	-7.6
달서구	8,422	7,227	6,313	6,277	5,645	4,815	4,645	5,205	4,920	4,976	1.1	1.1
달성군	2,505	2,228	1,943	1,800	1,799	1,704	1,612	1,764	1,776	1,801	0.4	1.4
인천	34,143	30,194	26,499	26,593	24,878	22,825	23,544	26,538	25,365	24,379	5.5	-3.9
중구	814	703	712	905	1,026	892	891	1,024	832	807	0.2	-3.0
동구	688	565	520	670	801	628	611	661	648	634	0.1	-2.2
남구	4,983	4,346	3,999	4,202	4,088	3,514	3,407	3,825	3,715	3,601	0.8	-3.1
연수구	3,285	2,908	2,482	2,484	2,182	2,054	2,122	2,361	2,189	2,086	0.5	-4.7
남동구	5,936	5,333	4,424	4,179	3,754	3,271	3,434	4,195	4,572	4,559	1.0	-0.3
부평구	7,364	6,708	6,002	6,035	5,551	5,265	5,498	6,025	5,509	5,293	1.2	-3.9
계양구	5,207	4,538	3,930	3,911	3,572	3,075	3,264	3,625	3,291	3,199	0.7	-2.8
서구	5,163	4,457	3,893	3,658	3,408	3,641	3,814	4,285	4,124	3,686	0.8	-10.6
강화군	543	473	410	412	375	383	367	389	359	360	0.1	0.3

	2000	2001	2002	2003	2004	2005	2006	2007	2008	2009	비중 (09)	증감률 (09/08)
웅진군	160	163	127	137	121	102	136	148	126	154	0.0	22.2
광주	20,987	18,055	15,901	15,816	14,621	13,229	13,576	14,735	13,890	13,101	2.9	-5.7
동구	1,198	929	785	810	772	656	654	756	665	593	0.1	-10.8
서구	4,691	4,502	3,901	3,963	3,571	3,092	3,087	3,191	2,979	2,680	0.6	-10.0
남구	2,584	2,047	1,722	1,648	1,457	1,371	1,507	1,534	1,607	1,541	0.3	-4.1
북구	7,532	6,082	5,335	5,050	4,585	4,146	4,272	4,906	4,606	4,384	1.0	-4.8
광산구	4,982	4,495	4,158	4,345	4,236	3,964	4,056	4,348	4,033	3,903	0.9	-3.2
대전	19,402	17,149	15,509	15,573	14,925	13,863	14,390	15,705	14,856	13,915	3.1	-6.3
동구	3,067	2,578	2,172	2,155	2,236	1,972	2,041	2,443	2,375	2,268	0.5	-4.5
중구	3,113	2,961	2,579	2,557	2,224	2,261	2,341	2,488	2,452	2,298	0.5	-6.3
서구	6,637	5,841	5,396	5,570	5,425	4,876	4,920	5,063	4,759	4,473	1.0	-6.0
유성구	2,550	2,345	2,446	2,535	2,417	2,493	2,996	3,495	3,275	3,034	0.7	-7.4
대덕구	4,035	3,424	2,916	2,756	2,623	2,261	2,092	2,216	1,995	1,842	0.4	-7.7
울산	15,734	13,507	11,573	11,650	11,093	10,422	10,685	11,918	11,365	11,033	2.5	-2.9
중구	3,005	2,700	2,289	2,320	2,071	1,866	1,963	2,167	1,994	1,863	0.4	-6.6
남구	4,874	4,127	3,645	3,553	3,309	3,101	3,052	3,254	3,024	3,033	0.7	0.3
동구	2,631	2,112	1,908	1,902	1,874	1,781	1,946	2,277	1,939	1,926	0.4	-0.7
북구	2,256	1,843	1,533	1,592	1,690	1,748	1,939	2,135	2,229	2,125	0.5	-4.7
울주군	2,968	2,725	2,198	2,283	2,149	1,926	1,785	2,085	2,179	2,086	0.5	-4.3
경기도	140,492	125,162	115,696	119,405	116,729	108,576	114,143	125,615	119,397	113,691	25.6	-4.8
수원시	16,028	14,111	13,019	13,572	12,667	11,021	11,490	12,650	11,763	10,948	2.5	-6.9
장안구	5,012	4,383	4,258	3,696	3,351	2,882	2,934	3,162	2,812	2,662	0.6	-5.3
권선구	4,853	4,294	3,865	3,450	3,291	2,880	3,120	3,578	3,316	2,941	0.7	-11.3
팔달구	6,163	5,434	4,896	2,552	2,473	2,150	2,144	2,337	2,232	1,959	0.4	-12.2
영통구	-	-	-	3,874	3,552	3,109	3,292	3,573	3,403	3,386	0.8	-0.5
성남시	12,939	11,263	10,300	10,840	10,801	9,814	9,726	10,277	9,297	8,829	2.0	-5.0
수정구	3,861	3,402	3,071	3,286	3,243	2,829	2,832	3,097	2,702	2,459	0.6	-9.0
중원구	3,791	3,272	2,990	3,052	2,831	2,545	2,417	2,648	2,435	2,247	0.5	-7.7
분당구	5,287	4,589	4,239	4,502	4,727	4,440	4,477	4,532	4,160	4,123	0.9	-0.9
의정부시	5,380	4,670	4,223	4,391	3,968	3,804	3,759	4,396	4,152	3,898	0.9	-6.1
안양시	8,121	6,943	6,375	6,544	6,636	6,185	6,180	6,397	6,044	5,473	1.2	-9.4
만안구	3,238	2,984	2,797	2,797	2,722	2,478	2,497	2,593	2,400	2,152	0.5	-10.3
동안구	4,883	3,959	3,578	3,747	3,914	3,707	3,683	3,804	3,644	3,321	0.7	-8.9
부천시	10,678	9,351	8,593	9,184	9,086	8,129	8,409	9,224	8,609	8,272	1.9	-3.9
원미구	5,047	4,409	4,186	4,801	4,745	4,161	4,311	4,685	4,337	4,234	1.0	-2.4
소사구	2,719	2,336	2,170	2,130	2,339	2,183	2,286	2,592	2,427	2,293	0.5	-5.5
오정구	2,912	2,606	2,237	2,253	2,002	1,785	1,812	1,947	1,845	1,745	0.4	-5.4
광명시	5,434	4,730	4,211	4,334	4,063	3,510	3,454	3,445	3,346	3,079	0.7	-8.0
평택시	5,588	4,940	4,245	4,213	4,088	3,907	4,401	4,847	4,569	4,309	1.0	-5.7

	2000	2001	2002	2003	2004	2005	2006	2007	2008	2009	비중 (09)	증감률 (09/08)
동두천시	1,025	822	688	736	707	737	813	947	881	871	0.2	-1.1
안산시	10,080	8,812	8,212	8,440	8,247	7,369	7,402	8,196	7,455	6,690	1.5	-10.3
상록구	-	-	4,615	4,765	4,575	3,975	4,023	4,459	3,898	3,594	0.8	-7.8
단원구	-	-	3,597	3,675	3,672	3,394	3,379	3,737	3,557	3,096	0.7	-13.0
고양시	11,945	10,333	9,249	9,443	9,152	8,285	8,617	9,119	8,722	7,923	1.8	-9.2
덕양구	6,264	5,193	4,656	4,772	4,467	3,896	3,913	4,155	3,788	3,694	0.8	-2.5
일산구	5,681	5,140	4,593	4,671	4,685	-	-	-	-	-	-	-
일산동구	-	-	-	-	-	1,890	2,114	2,217	2,290	2,104	0.5	-8.1
일산서구	-	-	-	-	-	2,499	2,590	2,747	2,644	2,125	0.5	-19.6
과천시	1,137	950	827	772	737	495	423	422	508	593	0.1	16.7
구리시	2,359	2,113	2,117	2,197	2,001	1,759	1,960	2,166	1,986	1,889	0.4	-4.9
남양주시	5,494	4,830	4,270	4,231	4,205	4,013	4,669	5,593	5,414	5,082	1.1	-6.1
오산시	1,938	2,282	1,941	1,951	1,853	1,845	2,001	2,327	2,289	2,247	0.5	-1.8
시흥시	5,959	5,413	4,997	5,053	4,894	4,519	4,818	4,906	4,631	4,432	1.0	-4.3
군포시	4,703	4,131	3,502	3,809	3,547	3,228	3,477	3,588	3,464	3,216	0.7	-7.2
의왕시	1,735	1,501	1,385	1,575	1,535	1,407	1,392	1,354	1,271	1,218	0.3	-4.2
하남시	1,545	1,332	1,230	1,133	1,205	1,051	1,127	1,335	1,301	1,358	0.3	4.4
용인시	6,686	6,098	6,438	6,882	7,404	7,944	8,966	10,438	9,626	9,070	2.0	-5.8
처인구	-	-	-	-	-	2,045	2,129	2,363	2,200	1,985	0.4	-9.8
기흥구	-	-	-	-	-	2,775	3,461	4,422	4,035	4,017	0.9	-0.4
수지구	-	-	-	-	-	3,124	3,376	3,653	3,391	3,068	0.7	-9.5
파주시	2,453	2,496	2,604	2,638	2,400	2,445	2,947	3,464	3,279	3,123	0.7	-4.8
이천시	3,331	2,941	2,604	2,479	2,376	2,182	2,268	2,530	2,224	2,020	0.5	-9.2
안성시	1,860	1,799	1,807	1,837	1,826	1,671	1,776	1,890	1,960	1,867	0.4	-4.7
김포시	2,312	2,231	2,160	2,243	2,232	1,889	1,866	1,976	1,900	1,963	0.4	3.3
화성시	-	2,668	2,668	2,876	3,226	3,749	4,261	5,358	6,610	7,542	1.7	14.1
광주시	-	1,935	2,016	2,182	2,300	2,300	2,462	2,760	2,532	2,357	0.5	-6.9
양주시	-	-	-	1,715	1,674	1,603	1,697	2,041	1,880	1,797	0.4	-4.4
포천시	-	-	-	1,656	1,319	1,347	1,496	1,491	1,360	1,286	0.3	-5.4
양주군	1,669	1,663	1,807	-	-	-	-	-	-	-	-	-
여주군	1,300	1,268	1,099	1,076	1,041	1,006	900	1,041	909	958	0.2	5.4
화성군	2,876	-	-	-	-	-	-	-	-	-	-	-
광주군	1,958	-	-	-	-	-	-	-	-	-	-	-
연천군	673	526	498	446	445	398	380	371	349	333	0.1	-4.6
포천군	2,003	1,770	1,625	-	-	-	-	-	-	-	-	-
가평군	606	581	465	457	463	411	397	415	452	415	0.1	-8.2
양평군	677	659	521	500	631	553	609	651	614	633	0.1	3.1
강원도	19,286	16,728	15,168	14,213	13,653	12,539	12,372	13,617	12,373	12,112	2.7	-2.1
춘천시	3,230	2,808	2,531	2,391	2,233	2,148	2,066	2,304	2,220	2,113	0.5	-4.8

	2000	2001	2002	2003	2004	2005	2006	2007	2008	2009	비중 (09)	증감률 (09/08)
원주시	3,663	3,356	3,044	2,976	2,789	2,699	2,805	3,098	2,880	2,866	0.6	-0.5
강릉시	2,868	2,505	2,189	2,095	2,070	1,774	1,730	1,909	1,640	1,654	0.4	0.9
동해시	1,376	1,237	1,100	1,081	989	871	868	888	789	824	0.2	4.4
태백시	570	470	489	461	447	422	446	496	474	452	0.1	-4.6
속초시	1,199	1,021	945	856	780	676	633	700	621	611	0.1	-1.6
삼척시	926	706	656	590	553	491	502	519	467	465	0.1	-0.4
홍천군	907	792	715	657	615	590	517	632	548	529	0.1	-3.5
횡성군	408	378	375	324	321	285	278	321	282	256	0.1	-9.2
영월군	448	396	347	296	338	275	247	280	246	228	0.1	-7.3
평창군	511	398	393	329	340	285	286	319	306	256	0.1	-16.3
경선군	437	394	362	282	294	296	262	324	257	285	0.1	10.9
철원군	761	618	597	493	487	437	453	461	449	415	0.1	-7.6
화천군	370	378	330	297	286	273	262	293	259	250	0.1	-3.5
양구군	354	268	265	256	260	217	216	218	197	184	0.0	-6.6
인제군	514	421	340	349	366	355	382	435	372	357	0.1	-4.0
고성군	409	322	257	262	255	242	243	211	198	188	0.0	-5.1
양양군	335	260	233	218	230	203	176	209	168	179	0.0	6.5
충청북도	19,471	17,163	15,176	14,502	14,226	13,075	13,273	14,924	14,064	13,903	3.1	-1.1
청주시	8,796	7,542	6,917	6,911	6,811	6,319	6,536	7,023	6,714	6,599	1.5	-1.7
상당구	3,147	2,294	2,371	2,456	2,682	2,423	2,505	2,644	2,321	2,137	0.5	-7.9
홍덕구	5,649	5,248	4,546	4,455	4,129	3,896	4,031	4,379	4,393	4,462	1.0	1.6
충주시	2,652	2,461	1,964	1,867	1,796	1,581	1,569	1,731	1,614	1,575	0.4	-2.4
제천시	1,634	1,499	1,256	1,026	1,103	1,008	989	1,050	1,028	935	0.2	-9.0
청원군	1,474	1,460	1,302	1,385	1,252	1,174	1,237	1,824	1,670	1,732	0.4	3.7
보은군	370	329	303	247	225	242	210	202	209	205	0.0	-1.9
옥천군	629	520	450	444	396	353	400	428	383	410	0.1	7.0
영동군	581	516	434	363	369	346	332	349	307	303	0.1	-1.3
진천군	835	786	713	641	679	552	525	662	584	565	0.1	-3.3
괴산군	406	346	282	242	203	178	191	206	173	187	0.0	8.1
음성군	1,240	1,027	940	849	838	754	769	875	824	842	0.2	2.2
단양군	381	333	267	225	226	230	224	208	203	181	0.0	-10.8
증평군	473	344	348	302	328	338	291	366	355	369	0.1	3.9
충청남도	24,481	21,761	18,853	18,448	18,461	17,366	18,504	20,507	19,749	19,257	4.3	-2.5
천안시	7,269	6,596	5,689	5,730	6,115	5,898	6,378	6,960	6,387	6,017	1.4	-5.8
동남구	-	-	-	-	-	-	-	-	2,596	2,438	0.5	-6.1
서북구	-	-	-	-	-	-	-	-	3,791	3,579	0.8	-5.6
공주시	1,397	1,204	1,107	1,041	951	848	955	946	888	860	0.2	-3.2
보령시	1,199	1,186	991	926	902	775	858	834	848	782	0.2	-7.8
아산시	2,862	2,546	2,307	2,361	2,328	2,181	2,380	2,908	3,218	3,501	0.8	8.8

	2000	2001	2002	2003	2004	2005	2006	2007	2008	2009	비중 (09)	증감률 (09/08)
서산시	2,180	1,889	1,623	1,574	1,554	1,412	1,472	1,782	1,667	1,659	0.4	-0.5
논산시	1,462	1,293	1,120	1,033	1,048	966	989	1,072	959	928	0.2	-3.2
계룡시	451	365	340	321	320	295	385	425	428	457	0.1	6.8
금산군	690	590	486	474	424	422	428	491	463	424	0.1	-8.4
연기군	967	850	846	811	928	820	749	831	812	713	0.2	-12.2
부여군	809	685	570	593	515	499	504	472	468	403	0.1	-13.9
서천군	666	599	487	457	388	405	367	365	363	333	0.1	-8.3
청양군	361	337	279	249	248	214	215	222	219	188	0.0	-14.2
홍성군	967	844	717	709	667	664	660	714	664	613	0.1	-7.7
예산군	914	764	690	641	577	564	598	655	555	575	0.1	3.6
태안군	714	647	545	471	456	421	462	477	441	440	0.1	-0.2
당진군	1,573	1,366	1,056	1,057	1,040	982	1,104	1,353	1,369	1,364	0.3	-0.4
전라북도	24,936	21,993	19,026	18,253	17,087	15,618	15,450	17,111	15,878	15,233	3.4	-4.1
전주시	8,834	7,730	6,682	6,470	6,136	5,723	5,608	6,165	5,853	5,422	1.2	-7.4
완산구	4,371	4,033	3,446	3,548	3,297	3,102	3,041	3,235	3,005	2,797	0.6	-6.9
덕진구	4,463	3,697	3,236	2,922	2,839	2,621	2,567	2,930	2,848	2,625	0.6	-7.8
군산시	3,731	3,316	2,732	2,625	2,522	2,269	2,292	2,513	2,324	2,446	0.5	5.2
익산시	4,537	4,031	3,574	3,471	3,150	2,874	2,773	3,013	2,723	2,498	0.6	-8.3
정읍시	1,674	1,431	1,316	1,183	1,090	954	880	1,005	851	811	0.2	-4.7
남원시	1,179	1,136	951	929	840	737	708	745	706	609	0.1	-13.7
김제시	1,153	1,002	880	811	781	682	730	763	679	710	0.2	4.6
완주군	1,068	965	929	917	860	793	875	909	877	928	0.2	5.8
진안군	299	242	213	196	174	163	176	269	283	278	0.1	-1.8
무주군	239	205	178	180	180	179	192	226	206	204	0.0	-1.0
장수군	259	231	170	179	176	180	156	198	207	158	0.0	-23.7
임실군	304	267	219	226	191	173	179	239	266	257	0.1	-3.4
순창군	311	289	228	231	183	211	201	278	223	226	0.1	1.3
고창군	639	566	464	380	385	327	346	385	341	337	0.1	-1.2
부안군	709	582	490	455	419	353	334	403	339	349	0.1	2.9
전라남도	25,724	22,335	19,043	18,168	17,114	15,716	15,813	17,746	16,363	15,995	3.6	-2.2
목포시	3,381	2,919	2,622	2,504	2,366	2,174	2,254	2,495	2,635	2,526	0.6	-4.1
여수시	4,256	3,744	3,121	3,082	2,881	2,520	2,501	2,728	2,532	2,437	0.5	-3.8
순천시	3,727	3,328	2,930	2,715	2,647	2,347	2,351	2,480	2,297	2,165	0.5	-5.7
나주시	1,221	998	866	849	791	692	717	774	675	629	0.1	-6.8
광양시	2,433	1,990	1,666	1,495	1,444	1,471	1,501	1,669	1,594	1,601	0.4	0.4
담양군	572	415	419	335	369	341	354	408	342	368	0.1	7.6
곡성군	355	340	278	265	239	245	258	235	232	215	0.0	-7.3
구례군	322	280	248	243	202	207	198	238	196	199	0.0	1.5
고흥군	784	677	585	546	475	494	405	466	417	432	0.1	3.6

	2000	2001	2002	2003	2004	2005	2006	2007	2008	2009	비중 (09)	증감률 (09/08)
보성군	556	487	356	349	344	301	389	549	385	382	0.1	-0.8
화순군	1,307	1,150	1,084	980	884	746	694	791	628	624	0.1	-0.6
장흥군	499	444	387	304	319	287	253	283	272	248	0.1	-8.8
강진군	439	394	289	304	254	306	321	446	437	401	0.1	-8.2
해남군	1,027	882	719	659	624	617	612	652	610	530	0.1	-13.1
영암군	946	764	667	772	674	603	601	755	660	666	0.1	0.9
무안군	716	638	487	486	451	430	452	533	532	630	0.1	18.4
함평군	360	354	286	294	267	259	254	272	243	262	0.1	7.8
영광군	848	735	594	533	504	453	440	531	452	463	0.1	2.4
장성군	614	568	459	496	434	404	382	442	416	390	0.1	-6.3
완도군	651	553	445	431	430	360	386	408	334	338	0.1	1.2
진도군	382	338	290	274	224	204	236	280	219	227	0.1	3.7
신안군	328	337	245	252	291	255	254	311	255	262	0.1	2.7
경상북도	34,893	30,251	25,800	25,241	23,372	22,201	22,436	24,947	23,538	22,373	5.0	-4.9
포항시	6,355	5,428	4,602	4,572	4,212	4,070	4,040	4,388	4,301	4,201	0.9	-2.3
남구	3,379	2,912	2,559	2,390	2,220	2,138	2,065	2,227	2,262	2,168	0.5	-4.2
북구	2,976	2,516	2,043	2,182	1,992	1,932	1,975	2,161	2,039	2,033	0.5	-0.3
경주시	3,934	3,210	2,689	2,649	2,436	2,193	2,237	2,391	2,181	2,029	0.5	-7.0
김천시	1,672	1,468	1,200	1,169	1,117	1,023	1,036	1,301	1,290	1,152	0.3	-10.7
안동시	1,878	1,708	1,529	1,431	1,352	1,261	1,256	1,507	1,432	1,478	0.3	3.2
구미시	6,646	5,653	4,959	5,147	4,867	4,719	4,841	5,208	4,837	4,388	1.0	-9.3
영주시	1,342	1,177	1,006	987	852	811	836	828	798	762	0.2	-4.5
영천시	1,302	1,137	875	923	794	707	724	770	784	735	0.2	-6.3
상주시	1,103	918	800	774	689	686	625	696	689	703	0.2	2.0
문경시	746	684	571	501	455	448	388	486	464	503	0.1	8.4
경산시	3,609	3,108	2,665	2,475	2,383	2,218	2,400	2,822	2,523	2,488	0.6	-1.4
군위군	216	182	193	142	149	187	161	174	168	129	0.0	-23.2
의성군	498	367	350	306	285	329	322	367	340	305	0.1	-10.3
청송군	279	266	227	206	186	174	153	199	172	139	0.0	-19.2
영양군	181	157	118	123	96	122	104	118	110	83	0.0	-24.5
영덕군	420	307	287	289	231	249	269	288	224	231	0.1	3.1
청도군	359	332	272	244	239	201	226	269	190	200	0.0	5.3
고령군	401	367	297	255	252	219	247	260	257	229	0.1	-10.9
성주군	472	396	320	310	287	263	282	277	276	270	0.1	-2.2
칠곡군	1,908	1,995	1,595	1,615	1,470	1,385	1,392	1,599	1,592	1,444	0.3	-9.3
예천군	472	388	318	309	280	261	269	282	243	231	0.1	-4.9
봉화군	318	279	238	215	222	203	206	235	235	221	0.0	-6.0
울진군	678	644	626	543	462	408	349	399	356	389	0.1	9.3
울릉군	104	80	63	56	56	64	73	83	76	63	0.0	-17.1

	2000	2001	2002	2003	2004	2005	2006	2007	2008	2009	비중 (09)	증감률 (09/08)
경상남도	41,362	36,183	31,968	31,866	30,709	28,298	29,372	33,184	31,493	30,320	6.8	-3.7
창원시	9,223	7,900	6,441	6,038	5,557	5,055	4,894	5,561	5,158	4,931	1.1	-4.4
마산시	4,909	4,254	3,920	3,742	3,664	3,398	3,349	3,701	3,290	3,098	0.7	-5.8
합포구	2,283	-	-	-	-	-	-	-	-	-	-	-
회원구	2,626	-	-	-	-	-	-	-	-	-	-	-
진주시	4,234	3,706	3,312	3,229	3,072	2,715	2,889	3,090	2,863	2,613	0.6	-8.7
진해시	1,976	1,764	1,727	2,074	2,041	1,825	2,136	2,375	2,358	2,302	0.5	-2.4
통영시	1,531	1,323	1,144	1,178	1,115	1,078	1,149	1,356	1,449	1,433	0.3	-1.1
사천시	1,593	1,373	1,183	1,197	1,066	951	1,017	1,169	1,139	1,102	0.2	-3.2
김해시	5,363	4,879	4,615	5,225	5,236	5,002	5,181	5,800	5,376	5,267	1.2	-2.0
밀양시	1,267	1,023	878	843	747	737	690	820	715	659	0.1	-7.8
거제시	3,161	2,754	2,480	2,484	2,516	2,365	2,616	3,014	3,028	3,182	0.7	5.1
양산시	3,091	2,833	2,521	2,514	2,403	2,227	2,437	2,659	2,618	2,439	0.5	-6.8
의령군	306	252	207	191	195	161	155	200	219	231	0.1	5.5
함안군	673	593	558	508	473	426	476	666	657	633	0.1	-3.7
창녕군	630	566	457	310	386	342	352	391	359	326	0.1	-9.2
고성군	494	497	393	351	322	305	322	349	406	413	0.1	1.7
남해군	432	349	324	269	276	219	244	292	270	252	0.1	-6.7
하동군	549	496	379	351	355	317	301	361	320	277	0.1	-13.4
산청군	337	288	246	238	220	214	207	253	198	187	0.0	-5.6
함양군	441	351	305	297	261	266	296	312	277	262	0.1	-5.4
거창군	698	568	529	440	478	406	395	474	460	407	0.1	-11.5
합천군	454	414	349	387	326	289	266	341	333	306	0.1	-8.1
제주	8,547	7,377	6,452	6,506	5,999	5,673	5,806	6,143	5,593	5,433	1.2	-2.9
제주시	4,714	4,138	3,641	3,976	3,483	3,210	4,210	4,500	4,090	4,002	0.9	-2.2
서귀포시	1,303	1,073	987	841	828	781	1,596	1,643	1,503	1,431	0.3	-4.8
북제주군	1,442	1,279	1,068	1,004	992	928	-	-	-	-	-	-
남제주군	1,088	887	756	685	696	754	-	-	-	-	-	-

□ 출생인구 변화

(단위 : 명)

□ '09/ '08 증감율

(단위 : %)

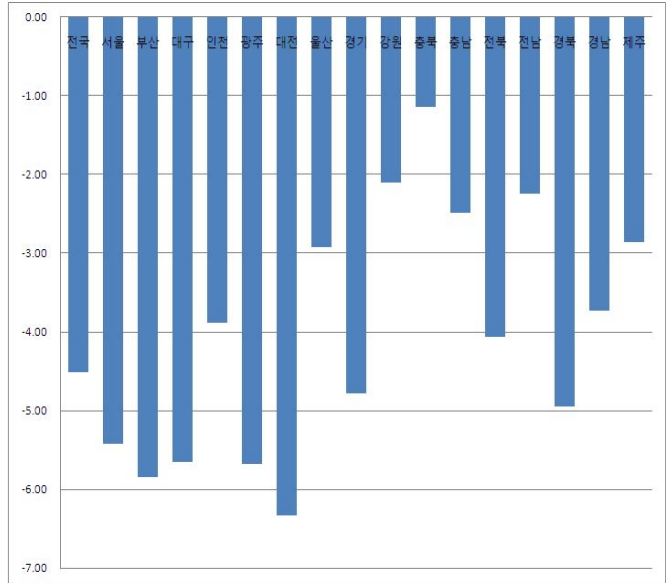
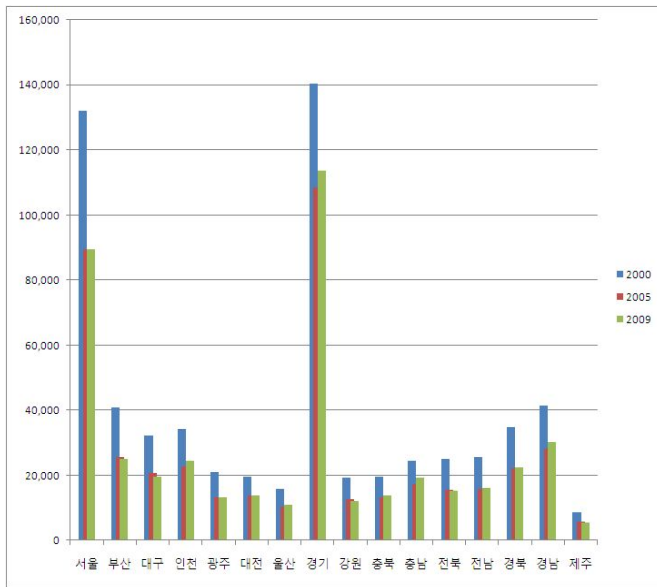

□ 2009년 시도별 비중

(단위 : %)

□ 2009년 지도형 그래프

(단위 : 명)

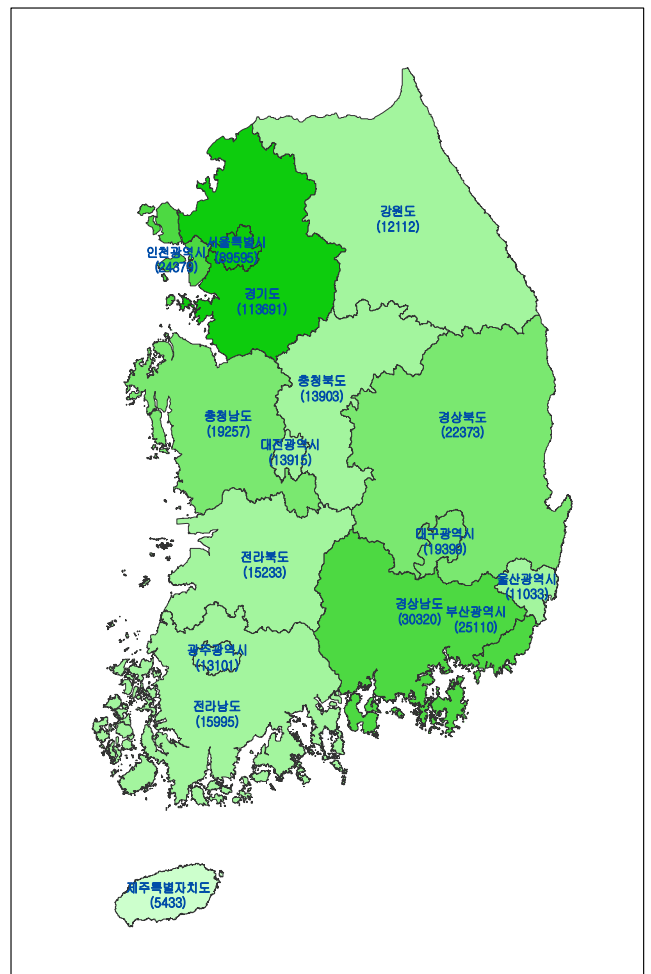
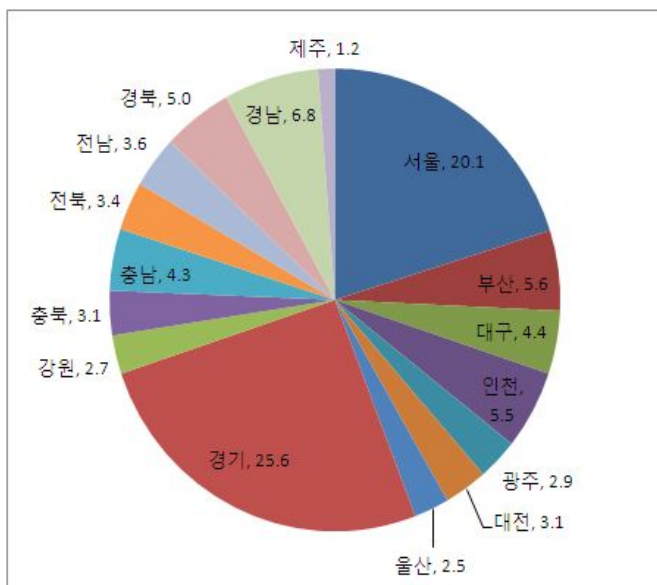

7. 사망인구

- 시도별 2009년 기준 사망인구 비중을 보면 경기 18.3%, 서울 15.7%로 높았고 제주 1.1%, 울산 1.7%로 낮았음
- 시도별 2008년 대비 2009년 증감률을 보면 전국 +0.3%를 보이는 중 대전이 -2.5%로 가장 크게 줄었고 울산 +3.5%로 가장 크게 늘었음
- 시군구별 2008년 대비 2009년 증감률을 보면 경기도 과천시는 +19.6%로 가장 높았고 충남 계룡시는 -29.6%로 가장 낮았음

(단위 : 명, %)

	2000	2001	2002	2003	2004	2005	2006	2007	2008	2009	비중 (09)	증감률 (09/08)
전국	246,163	241,521	245,317	244,506	244,217	243,883	242,266	244,874	246,113	246,942	100.0	0.3
서울	38,815	37,979	38,491	37,693	37,872	38,365	38,117	38,645	38,298	38,788	15.7	1.3
종로구	913	915	930	868	778	897	797	809	824	805	0.3	-2.3
중구	691	699	652	581	640	604	641	645	633	667	0.3	5.4
용산구	1,145	1,089	1,070	1,144	1,062	1,097	1,040	1,076	1,066	1,041	0.4	-2.3
성동구	1,419	1,363	1,353	1,271	1,324	1,275	1,308	1,313	1,296	1,188	0.5	-8.3
광진구	1,302	1,234	1,282	1,248	1,266	1,204	1,180	1,240	1,178	1,223	0.5	3.8
동대문구	1,720	1,646	1,706	1,690	1,645	1,696	1,690	1,739	1,622	1,613	0.7	-0.6
중랑구	1,679	1,608	1,695	1,702	1,738	1,813	1,762	1,716	1,779	1,752	0.7	-1.5
성북구	2,051	2,046	1,961	1,752	1,903	1,952	1,943	1,921	2,013	1,915	0.8	-4.9
강북구	1,523	1,494	1,629	1,663	1,577	1,526	1,610	1,547	1,585	1,529	0.6	-3.5
도봉구	1,295	1,354	1,346	1,342	1,418	1,413	1,433	1,490	1,441	1,453	0.6	0.8
노원구	2,530	2,479	2,507	2,531	2,406	2,527	2,503	2,490	2,485	2,541	1.0	2.3
은평구	1,909	1,876	1,961	1,976	1,958	2,012	1,955	2,002	1,918	1,981	0.8	3.3
서대문구	1,489	1,421	1,509	1,530	1,438	1,455	1,465	1,514	1,456	1,419	0.6	-2.5
마포구	1,637	1,570	1,559	1,366	1,531	1,450	1,488	1,531	1,500	1,508	0.6	0.5
양천구	1,589	1,509	1,559	1,594	1,588	1,591	1,649	1,649	1,693	1,645	0.7	-2.8
강서구	1,859	1,907	2,027	1,998	1,992	2,125	2,173	2,128	2,146	2,178	0.9	1.5
구로구	1,432	1,380	1,542	1,457	1,430	1,429	1,435	1,520	1,433	1,609	0.7	12.3
금천구	939	923	972	988	991	1,028	1,042	982	970	993	0.4	2.4
영등포구	1,560	1,450	1,526	1,473	1,449	1,516	1,569	1,584	1,536	1,613	0.7	5.0
동작구	1,596	1,532	1,482	1,489	1,519	1,533	1,509	1,601	1,540	1,550	0.6	0.6
관악구	1,856	1,834	1,812	1,812	1,925	1,911	1,892	1,878	1,916	1,936	0.8	1.0
서초구	1,319	1,171	1,142	1,125	1,215	1,268	1,188	1,181	1,139	1,178	0.5	3.4

	2000	2001	2002	2003	2004	2005	2006	2007	2008	2009	비중 (09)	증감률 (09/08)
강남구	1,701	1,778	1,569	1,548	1,554	1,667	1,516	1,588	1,626	1,667	0.7	2.5
송파구	1,949	2,076	2,036	2,006	1,849	1,829	1,849	1,925	1,954	2,044	0.8	4.6
강동구	1,712	1,625	1,664	1,539	1,676	1,547	1,480	1,576	1,549	1,740	0.7	12.3
부산	18,177	18,283	18,539	18,401	18,596	18,727	18,862	19,072	19,385	18,952	7.7	-2.2
중구	334	386	323	363	360	345	353	328	378	385	0.2	1.9
서구	953	942	977	938	937	960	895	931	946	959	0.4	1.4
동구	776	781	832	815	814	751	750	753	804	786	0.3	-2.2
영도구	1,094	1,090	1,145	1,071	1,062	1,052	1,054	1,061	1,071	1,119	0.5	4.5
부산진구	2,145	2,127	2,150	2,098	2,080	2,145	2,176	2,165	2,256	2,107	0.9	-6.6
동래구	1,344	1,304	1,294	1,290	1,271	1,300	1,364	1,357	1,430	1,294	0.5	-9.5
남구	1,533	1,477	1,464	1,480	1,469	1,538	1,474	1,496	1,569	1,551	0.6	-1.1
북구	1,183	1,233	1,321	1,347	1,373	1,453	1,383	1,470	1,421	1,372	0.6	-3.4
해운대구	1,685	1,759	1,798	1,799	1,823	1,866	1,905	1,979	1,960	1,928	0.8	-1.6
사하구	1,677	1,714	1,701	1,744	1,722	1,812	1,777	1,823	1,806	1,817	0.7	0.6
금정구	1,331	1,367	1,427	1,377	1,447	1,356	1,475	1,436	1,459	1,466	0.6	0.5
강서구	487	451	440	461	433	417	419	429	426	379	0.2	-11.0
연제구	1,032	1,070	1,033	1,037	1,119	1,025	1,090	1,108	1,023	1,091	0.4	6.6
수영구	888	880	877	891	850	872	941	909	987	890	0.4	-9.8
사상구	1,215	1,175	1,233	1,196	1,256	1,266	1,245	1,260	1,255	1,212	0.5	-3.4
기장군	500	527	524	494	580	569	561	567	594	596	0.2	0.3
대구	11,369	11,315	11,359	11,568	11,759	11,407	11,254	11,195	11,605	11,742	4.8	1.2
중구	640	642	578	580	574	511	511	526	513	549	0.2	7.0
동구	1,692	1,670	1,676	1,822	1,784	1,781	1,801	1,789	1,840	1,815	0.7	-1.4
서구	1,366	1,298	1,341	1,294	1,384	1,309	1,203	1,211	1,213	1,264	0.5	4.2
남구	1,027	1,045	1,002	975	990	940	975	1,014	995	1,062	0.4	6.7
북구	1,668	1,652	1,734	1,803	1,982	1,870	1,868	1,781	1,948	1,889	0.8	-3.0
수성구	1,944	1,935	1,926	1,955	1,838	1,791	1,800	1,804	1,916	1,864	0.8	-2.7
달서구	2,179	2,190	2,194	2,267	2,289	2,304	2,241	2,234	2,235	2,338	0.9	4.6
달성군	853	883	908	872	918	901	855	836	945	961	0.4	1.7
인천	10,636	10,516	10,669	10,853	10,966	11,067	10,991	11,315	11,366	11,663	4.7	2.6
중구	525	490	458	550	542	518	483	539	531	504	0.2	-5.1
동구	522	526	473	532	456	547	509	535	445	447	0.2	0.4
남구	1,966	1,877	1,976	2,049	1,984	1,939	2,007	1,987	1,907	2,021	0.8	6.0
연수구	862	905	940	914	941	906	990	975	1,066	995	0.4	-6.7
남동구	1,529	1,534	1,575	1,512	1,585	1,604	1,539	1,625	1,702	1,770	0.7	4.0
부평구	2,117	2,028	2,084	2,097	2,191	2,221	2,202	2,221	2,305	2,346	1.0	1.8
계양구	1,020	1,097	1,043	1,102	1,126	1,138	1,111	1,209	1,127	1,187	0.5	5.3
서구	1,225	1,246	1,334	1,301	1,374	1,411	1,368	1,437	1,478	1,559	0.6	5.5
강화군	691	643	631	653	630	662	617	643	647	683	0.3	5.6

	2000	2001	2002	2003	2004	2005	2006	2007	2008	2009	비중 (09)	증감률 (09/08)
웅진군	179	170	155	143	137	121	165	144	158	151	0.1	-4.4
광주	5,812	5,701	5,856	5,887	5,982	5,885	5,711	6,053	6,132	6,180	2.5	0.8
동구	682	659	670	680	698	694	643	683	706	635	0.3	-10.1
서구	1,009	1,063	1,153	1,228	1,218	1,174	1,134	1,204	1,216	1,226	0.5	0.8
남구	1,134	1,074	1,105	1,050	990	1,068	1,041	1,093	1,091	1,057	0.4	-3.1
북구	1,905	1,831	1,859	1,836	1,985	1,796	1,813	1,929	1,914	1,994	0.8	4.2
광산구	1,082	1,074	1,069	1,093	1,091	1,153	1,080	1,144	1,205	1,268	0.5	5.2
대전	5,751	5,704	5,730	5,811	5,905	5,742	5,909	5,949	6,105	5,950	2.4	-2.5
동구	1,342	1,366	1,247	1,345	1,255	1,255	1,247	1,242	1,292	1,260	0.5	-2.5
중구	1,300	1,287	1,325	1,311	1,278	1,316	1,275	1,298	1,330	1,301	0.5	-2.2
서구	1,714	1,604	1,622	1,658	1,763	1,600	1,753	1,774	1,784	1,689	0.7	-5.3
유성구	538	579	632	653	669	699	749	806	830	858	0.3	3.4
대덕구	857	868	904	844	940	872	885	829	869	842	0.3	-3.1
울산	3,845	3,898	3,934	4,138	3,941	4,081	4,069	4,107	4,172	4,317	1.7	3.5
중구	876	904	876	995	887	955	936	937	949	955	0.4	0.6
남구	1,099	1,084	1,063	1,115	1,090	1,097	1,077	1,108	1,143	1,166	0.5	2.0
동구	542	561	601	558	538	618	625	591	576	608	0.2	5.6
북구	388	407	406	422	436	437	438	469	502	548	0.2	9.2
울주군	940	942	988	1,048	990	974	993	1,002	1,002	1,040	0.4	3.8
경기도	38,678	38,863	40,298	40,877	41,918	42,615	42,869	43,590	44,168	45,135	18.3	2.2
수원시	3,005	3,208	3,437	3,443	3,529	3,456	3,521	3,637	3,654	3,795	1.5	3.9
장안구	1,070	1,130	1,181	1,004	1,057	1,029	1,027	1,061	1,048	1,169	0.5	11.5
권선구	1,096	1,205	1,249	981	959	989	991	1,099	1,111	1,135	0.5	2.2
팔달구	839	873	1,007	908	929	901	855	895	920	858	0.3	-6.7
영통구	-	-	-	550	584	537	648	582	575	633	0.3	10.1
성남시	3,397	3,312	3,420	3,377	3,293	3,413	3,301	3,415	3,311	3,489	1.4	5.4
수정구	1,066	1,049	1,128	1,057	1,007	1,041	1,029	1,060	1,019	1,085	0.4	6.5
중원구	1,081	1,083	1,016	1,056	1,071	1,108	983	1,050	980	1,092	0.4	11.4
분당구	1,250	1,180	1,276	1,264	1,215	1,264	1,289	1,305	1,312	1,312	0.5	0.0
의정부시	1,485	1,467	1,512	1,584	1,689	1,686	1,748	1,694	1,806	1,851	0.7	2.5
안양시	2,042	2,036	1,973	2,109	2,149	2,155	2,105	2,005	2,006	2,162	0.9	7.8
만안구	1,002	1,048	1,044	1,066	1,053	1,039	1,064	1,002	984	1,066	0.4	8.3
동안구	1,040	988	929	1,043	1,096	1,116	1,041	1,003	1,022	1,096	0.4	7.2
부천시	2,721	2,625	2,787	2,701	2,919	2,956	2,948	3,067	3,010	3,129	1.3	4.0
원미구	1,292	1,266	1,330	1,290	1,382	1,362	1,415	1,480	1,449	1,535	0.6	5.9
소사구	742	748	761	733	854	851	825	846	835	794	0.3	-4.9
오정구	687	611	696	678	683	743	708	741	726	800	0.3	10.2
광명시	1,273	1,266	1,262	1,289	1,225	1,203	1,201	1,218	1,129	1,151	0.5	1.9
평택시	1,922	1,871	1,820	1,890	1,836	1,883	1,936	1,929	1,980	1,957	0.8	-1.2

	2000	2001	2002	2003	2004	2005	2006	2007	2008	2009	비중 (09)	증감률 (09/08)
동두천시	478	479	471	485	524	511	522	565	576	623	0.3	8.2
안산시	1,861	1,884	2,041	2,011	2,049	2,151	2,236	2,233	2,333	2,397	1.0	2.7
상록구	-	-	1,082	1,035	1,094	1,141	1,191	1,154	1,236	1,321	0.5	6.9
단원구	-	-	959	976	955	1,010	1,045	1,079	1,097	1,076	0.4	-1.9
고양시	2,852	2,983	3,000	3,020	3,159	3,221	3,268	3,393	3,498	3,501	1.4	0.1
덕양구	1,486	1,532	1,505	1,492	1,577	1,554	1,567	1,599	1,666	1,650	0.7	-1.0
일산구	1,366	1,451	1,495	1,528	1,582	-	-	-	-	-	-	-
일산동구	-	-	-	-	-	729	776	873	890	921	0.4	3.5
일산서구	-	-	-	-	-	938	925	921	942	930	0.4	-1.3
과천시	239	231	234	225	244	222	233	217	204	244	0.1	19.6
구리시	706	658	715	715	700	747	654	715	722	710	0.3	-1.7
남양주시	1,572	1,697	1,709	1,760	1,857	1,939	1,977	1,969	2,112	2,153	0.9	1.9
오산시	373	382	384	457	396	470	401	471	481	469	0.2	-2.5
시흥시	973	995	1,131	1,075	1,130	1,132	1,167	1,168	1,188	1,302	0.5	9.6
군포시	865	857	841	863	889	890	889	897	875	908	0.4	3.8
의왕시	446	460	490	480	574	507	513	494	534	524	0.2	-1.9
하남시	590	550	593	566	599	573	583	585	589	654	0.3	11.0
용인시	1,533	1,579	1,791	1,961	2,225	2,360	2,463	2,681	2,670	2,632	1.1	-1.4
처인구	-	-	-	-	-	982	955	995	1,015	971	0.4	-4.3
기흥구	-	-	-	-	-	654	710	880	874	909	0.4	4.0
수지구	-	-	-	-	-	724	798	806	781	752	0.3	-3.7
파주시	1,307	1,285	1,404	1,485	1,435	1,495	1,511	1,589	1,574	1,595	0.6	1.3
이천시	1,028	982	999	1,019	982	959	1,007	985	1,057	963	0.4	-8.9
안성시	972	954	948	1,005	970	1,063	998	1,028	1,000	996	0.4	-0.4
김포시	782	819	880	927	967	986	992	915	891	949	0.4	6.5
화성시	-	1,352	1,372	1,350	1,389	1,447	1,395	1,469	1,606	1,736	0.7	8.1
광주시	-	773	806	858	917	930	942	950	978	940	0.4	-3.9
양주시	-	-	-	789	811	867	829	869	896	895	0.4	-0.1
포천시	-	-	-	985	972	944	1,029	1,023	1,054	1,040	0.4	-1.3
양주군	663	668	719	-	-	-	-	-	-	-	-	-
여주군	815	814	758	779	799	750	774	757	744	743	0.3	-0.1
화성군	1,303	-	-	-	-	-	-	-	-	-	-	-
광주군	736	-	-	-	-	-	-	-	-	-	-	-
연천군	416	418	441	401	422	440	426	410	371	370	0.1	-0.3
포천군	1,045	973	1,015	-	-	-	-	-	-	-	-	-
가평군	553	544	591	565	545	510	535	509	561	538	0.2	-4.1
양평군	725	741	754	703	723	749	765	733	758	719	0.3	-5.1
강원도	10,911	10,719	10,865	10,807	10,598	10,506	10,421	10,361	10,506	10,416	4.2	-0.9
춘천시	1,523	1,451	1,541	1,526	1,445	1,397	1,501	1,521	1,529	1,617	0.7	5.8

	2000	2001	2002	2003	2004	2005	2006	2007	2008	2009	비중 (09)	증감률 (09/08)
원주시	1,563	1,584	1,594	1,508	1,493	1,565	1,590	1,670	1,606	1,634	0.7	1.7
강릉시	1,426	1,524	1,569	1,506	1,514	1,589	1,354	1,413	1,485	1,486	0.6	0.1
동해시	713	667	631	613	632	609	573	590	691	603	0.2	-12.7
태백시	375	385	418	395	384	400	383	391	333	348	0.1	4.5
속초시	509	516	501	565	551	568	536	493	518	479	0.2	-7.5
삼척시	708	672	680	685	656	641	641	595	623	588	0.2	-5.6
홍천군	608	611	588	665	648	562	589	615	589	580	0.2	-1.5
횡성군	443	438	401	404	411	388	451	423	415	414	0.2	-0.2
영월군	460	474	448	472	484	443	455	424	411	407	0.2	-1.0
평창군	413	413	406	401	391	385	405	372	348	372	0.2	6.9
경선군	463	415	455	433	420	391	377	372	378	357	0.1	-5.6
철원군	449	415	391	416	385	398	420	387	401	371	0.2	-7.5
화천군	228	198	169	203	213	201	175	160	211	182	0.1	-13.7
양구군	176	162	207	176	171	180	173	163	154	174	0.1	13.0
인제군	251	216	259	253	255	252	264	246	229	255	0.1	11.4
고성군	356	302	320	299	287	295	265	275	311	274	0.1	-11.9
양양군	247	276	287	287	258	242	269	251	274	275	0.1	0.4
충청북도	10,272	9,674	9,977	9,845	9,515	9,661	9,508	9,638	9,717	9,987	4.0	2.8
청주시	2,431	2,295	2,439	2,497	2,461	2,525	2,438	2,556	2,671	2,725	1.1	2.0
상당구	1,092	1,006	1,073	1,144	1,117	1,101	1,108	1,137	1,145	1,186	0.5	3.6
홍덕구	1,339	1,289	1,366	1,353	1,344	1,424	1,330	1,419	1,526	1,539	0.6	0.9
충주시	1,451	1,431	1,487	1,403	1,376	1,347	1,334	1,380	1,386	1,442	0.6	4.0
제천시	1,006	998	1,005	866	1,008	975	930	931	954	1,012	0.4	6.1
청원군	1,114	1,048	1,082	1,084	978	1,044	994	1,000	1,031	1,054	0.4	2.2
보은군	474	479	446	463	473	463	465	409	425	436	0.2	2.6
옥천군	627	574	580	595	520	583	570	571	515	532	0.2	3.3
영동군	686	547	599	562	576	527	487	489	562	531	0.2	-5.5
진천군	492	478	451	492	434	476	495	482	466	480	0.2	3.0
괴산군	601	525	553	515	475	465	523	486	481	466	0.2	-3.1
음성군	761	739	772	799	650	690	725	772	697	770	0.3	10.5
단양군	437	339	372	349	354	361	349	352	330	325	0.1	-1.5
증평군	192	221	191	220	210	205	198	210	199	214	0.1	7.5
충청남도	14,818	14,157	14,564	14,222	13,960	13,894	13,511	13,857	13,592	13,554	5.5	-0.3
천안시	2,041	1,943	2,057	1,929	2,007	1,976	2,037	2,045	2,071	2,046	0.8	-1.2
동남구	-	-	-	-	-	-	-	-	1,140	1,102	0.4	-3.3
서북구	-	-	-	-	-	-	-	-	931	944	0.4	1.4
공주시	1,152	1,125	1,120	1,126	1,055	1,116	1,065	1,061	1,003	967	0.4	-3.6
보령시	886	943	979	898	886	865	894	932	871	867	0.4	-0.5
아산시	1,277	1,167	1,253	1,215	1,223	1,235	1,155	1,206	1,224	1,276	0.5	4.2

	2000	2001	2002	2003	2004	2005	2006	2007	2008	2009	비중 (09)	증감률 (09/08)
서산시	949	917	959	953	959	926	947	1,011	948	1,004	0.4	5.9
논산시	1,280	1,207	1,235	1,180	1,191	1,162	1,101	1,103	1,100	1,087	0.4	-1.2
계룡시	97	88	77	104	111	115	117	126	162	114	0.0	-29.6
금산군	647	664	691	619	609	612	613	607	591	599	0.2	1.4
연기군	727	661	702	696	705	713	691	687	622	642	0.3	3.2
부여군	978	931	907	933	917	912	828	891	857	817	0.3	-4.7
서천군	805	758	728	756	702	711	672	607	670	640	0.3	-4.5
청양군	515	456	435	466	431	442	433	383	387	377	0.2	-2.6
홍성군	875	836	828	840	857	787	729	798	782	753	0.3	-3.7
예산군	954	873	953	895	854	881	828	892	819	849	0.3	3.7
태안군	603	591	606	593	538	547	552	610	561	563	0.2	0.4
당진군	1,032	997	1,034	1,019	915	894	849	898	924	953	0.4	3.1
전라북도	14,384	13,788	13,950	13,856	13,469	13,354	13,257	13,287	13,241	12,920	5.2	-2.4
전주시	2,689	2,669	2,801	2,796	2,698	2,831	2,835	2,763	2,859	2,755	1.1	-3.6
완산구	1,451	1,419	1,525	1,536	1,528	1,604	1,621	1,563	1,660	1,541	0.6	-7.2
덕진구	1,238	1,250	1,276	1,260	1,170	1,227	1,214	1,200	1,199	1,214	0.5	1.3
군산시	1,699	1,655	1,667	1,671	1,618	1,656	1,625	1,613	1,632	1,638	0.7	0.4
익산시	2,087	1,957	1,994	2,051	1,991	1,895	1,911	2,005	1,922	1,901	0.8	-1.1
정읍시	1,320	1,242	1,316	1,202	1,175	1,255	1,128	1,174	1,160	1,125	0.5	-3.0
남원시	964	921	843	833	852	881	820	819	827	757	0.3	-8.5
김제시	1,188	1,121	1,163	1,099	1,117	984	1,055	1,004	952	1,012	0.4	6.3
완주군	751	773	744	765	762	731	762	696	776	773	0.3	-0.4
진안군	366	336	339	355	342	320	317	342	357	326	0.1	-8.7
무주군	335	313	306	312	298	293	311	277	298	244	0.1	-18.1
장수군	332	305	328	312	309	268	311	303	280	253	0.1	-9.6
임실군	494	444	419	435	420	416	382	402	380	395	0.2	3.9
순창군	474	448	414	487	420	378	369	386	403	412	0.2	2.2
고창군	882	862	839	804	750	760	758	762	688	697	0.3	1.3
부안군	803	742	777	734	717	686	673	741	707	632	0.3	-10.6
전라남도	18,058	17,758	17,418	17,283	17,009	16,206	16,141	15,951	16,018	15,734	6.4	-1.8
목포시	1,279	1,201	1,250	1,227	1,229	1,098	1,171	1,267	1,297	1,276	0.5	-1.6
여수시	1,899	1,904	1,840	1,887	1,912	1,860	1,787	1,733	1,850	1,764	0.7	-4.6
순천시	1,496	1,595	1,539	1,482	1,525	1,471	1,509	1,458	1,420	1,507	0.6	6.1
나주시	1,148	1,077	1,080	1,088	1,087	953	934	964	977	890	0.4	-8.9
광양시	651	664	673	673	662	686	606	623	672	630	0.3	-6.3
담양군	586	610	615	586	537	574	533	507	518	543	0.2	4.8
곡성군	497	487	501	423	431	426	417	455	405	414	0.2	2.2
구례군	362	385	365	332	325	351	326	313	380	311	0.1	-18.2
고흥군	1,234	1,265	1,194	1,180	1,172	1,098	1,112	1,085	1,037	969	0.4	-6.6

	2000	2001	2002	2003	2004	2005	2006	2007	2008	2009	비중 (09)	증감률 (09/08)
보성군	804	744	725	676	672	627	679	609	597	575	0.2	-3.7
화순군	701	650	658	749	699	653	607	581	649	631	0.3	-2.8
장흥군	612	600	525	616	595	567	502	528	506	497	0.2	-1.8
강진군	594	495	487	516	470	509	481	489	467	464	0.2	-0.6
해남군	1,003	1,013	1,032	1,057	1,024	910	915	900	909	970	0.4	6.7
영암군	645	579	660	589	611	522	556	603	588	558	0.2	-5.1
무안군	758	747	759	720	639	631	714	684	662	658	0.3	-0.6
함평군	576	579	537	491	506	485	491	462	460	442	0.2	-3.9
영광군	742	677	705	656	632	676	662	598	526	564	0.2	7.2
장성군	602	586	574	602	555	532	507	471	518	477	0.2	-7.9
완도군	736	709	670	663	649	595	674	582	597	595	0.2	-0.3
진도군	508	524	479	463	465	414	402	441	413	411	0.2	-0.5
신안군	625	667	550	607	612	568	556	598	570	588	0.2	3.2
경상북도	21,769	21,099	21,332	21,062	20,522	20,158	19,793	19,869	19,654	19,625	7.9	-0.1
포항시	2,652	2,651	2,676	2,736	2,639	2,610	2,616	2,636	2,689	2,698	1.1	0.3
남구	1,299	1,281	1,271	1,288	1,320	1,306	1,286	1,313	1,296	1,319	0.5	1.8
북구	1,353	1,370	1,405	1,448	1,319	1,304	1,330	1,323	1,393	1,379	0.6	-1.0
경주시	2,163	2,049	1,996	2,001	1,999	1,867	1,958	1,976	1,938	1,924	0.8	-0.7
김천시	1,299	1,166	1,288	1,230	1,284	1,182	1,138	1,091	1,104	1,100	0.4	-0.4
안동시	1,530	1,533	1,491	1,555	1,386	1,437	1,360	1,381	1,468	1,416	0.6	-3.5
구미시	1,312	1,329	1,426	1,275	1,389	1,398	1,355	1,365	1,338	1,432	0.6	7.0
영주시	1,068	1,066	1,066	1,019	1,027	988	908	964	928	956	0.4	3.0
영천시	1,163	1,008	1,113	1,071	1,062	1,031	997	982	1,032	974	0.4	-5.6
상주시	1,324	1,346	1,343	1,290	1,186	1,155	1,153	1,139	1,094	1,035	0.4	-5.4
문경시	886	881	831	827	798	848	813	754	809	762	0.3	-5.8
경산시	1,283	1,166	1,163	1,128	1,188	1,234	1,225	1,308	1,265	1,276	0.5	0.9
군위군	455	386	417	412	350	369	382	388	346	350	0.1	1.2
의성군	1,007	987	1,023	963	904	864	900	861	816	818	0.3	0.2
청송군	382	381	403	403	358	376	392	331	328	304	0.1	-7.3
영양군	281	271	265	245	241	258	255	278	238	233	0.1	-2.1
영덕군	635	661	634	637	618	579	515	568	514	542	0.2	5.4
청도군	624	608	619	646	596	651	608	628	583	546	0.2	-6.3
고령군	390	386	410	389	356	350	343	359	358	360	0.1	0.6
성주군	618	551	569	590	583	555	535	523	521	563	0.2	8.1
칠곡군	654	671	639	667	713	648	634	619	629	657	0.3	4.5
예천군	740	744	763	719	684	666	605	680	599	637	0.3	6.3
봉화군	529	492	456	501	476	414	415	402	408	396	0.2	-2.9
울진군	691	676	650	691	610	605	597	561	560	568	0.2	1.4
울릉군	83	90	91	67	75	73	89	75	89	78	0.0	-12.4

	2000	2001	2002	2003	2004	2005	2006	2007	2008	2009	비중 (09)	증감률 (09/08)
경상남도	19,981	19,245	19,559	19,396	19,374	19,313	18,879	19,105	19,341	19,153	7.8	-1.0
창원시	1,730	1,640	1,659	1,678	1,698	1,681	1,605	1,654	1,709	1,652	0.7	-3.3
마산시	2,121	2,142	2,225	2,109	2,180	2,210	2,115	2,139	2,191	2,145	0.9	-2.1
합포구	1,234	-	-	-	-	-	-	-	-	-	-	-
회원구	887	-	-	-	-	-	-	-	-	-	-	-
진주시	1,935	1,877	1,914	1,904	1,869	1,853	1,863	1,786	1,858	1,789	0.7	-3.7
진해시	692	675	721	782	793	798	834	865	817	851	0.3	4.2
통영시	1,012	903	914	916	911	952	871	899	855	856	0.3	0.1
사천시	944	865	930	884	868	865	901	838	840	846	0.3	0.7
김해시	1,540	1,558	1,670	1,772	1,813	1,849	1,924	1,944	1,929	2,007	0.8	4.0
밀양시	1,233	1,145	1,137	1,131	1,073	1,063	1,049	984	1,100	1,035	0.4	-5.9
거제시	929	887	952	921	935	950	888	930	946	973	0.4	2.9
양산시	875	913	954	1,002	987	991	993	1,063	1,109	1,125	0.5	1.4
의령군	532	520	425	437	434	411	422	424	411	424	0.2	3.2
함안군	708	643	656	601	612	599	561	600	626	625	0.3	-0.2
창녕군	835	787	769	751	798	758	733	774	772	736	0.3	-4.7
고성군	777	663	721	638	640	677	607	600	593	655	0.3	10.5
남해군	756	706	744	713	723	654	618	692	663	618	0.3	-6.8
하동군	638	651	610	632	615	626	544	618	617	589	0.2	-4.5
산청군	532	538	506	501	501	474	474	441	454	468	0.2	3.1
함양군	573	567	539	509	499	480	498	482	476	469	0.2	-1.5
거창군	717	701	696	725	676	673	621	640	666	605	0.2	-9.2
합천군	902	864	817	790	749	749	758	732	709	685	0.3	-3.4
제주	2,887	2,822	2,776	2,807	2,831	2,902	2,974	2,880	2,813	2,826	1.1	0.5
제주시	1,126	1,122	1,093	1,114	1,189	1,142	1,966	1,935	1,934	1,953	0.8	1.0
서귀포시	456	446	429	463	428	468	1,008	945	879	873	0.4	-0.7
북제주군	780	719	728	712	704	775	-	-	-	-	-	-
남제주군	525	535	526	518	510	517	-	-	-	-	-	-

□ 사망인구 변화

(단위 : 명)

□ '09/ '08 증감율

(단위 : %)

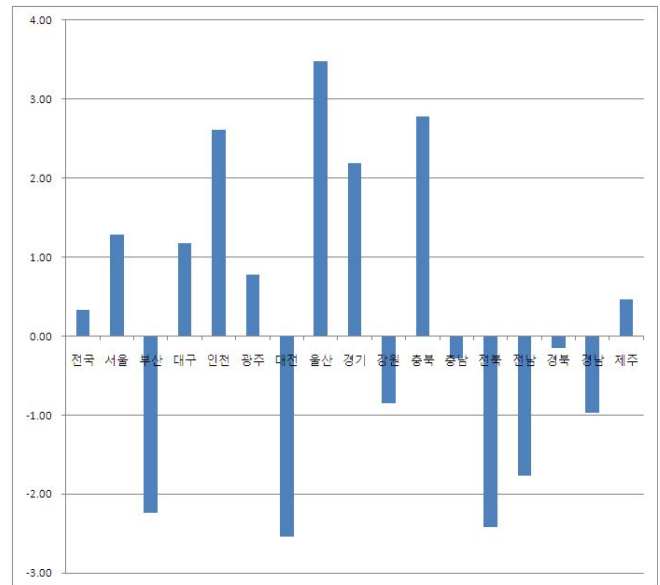
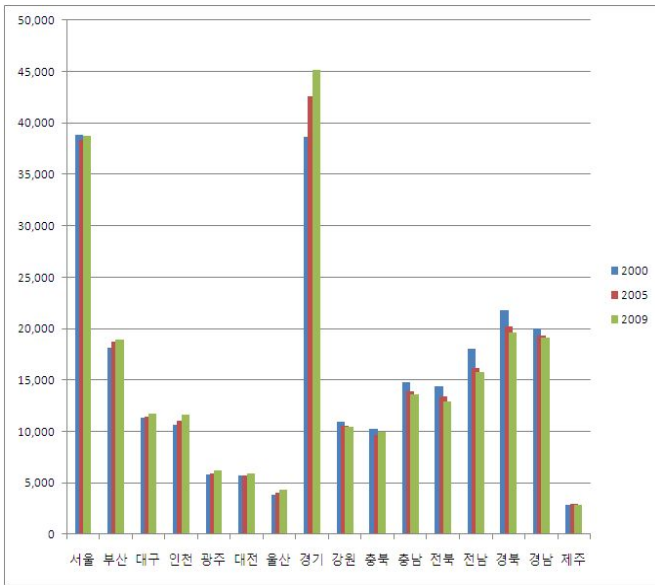

□ 2009년 시도별 비중

(단위 : %)

□ 2009년 지도형 그래프

(단위 : 명)

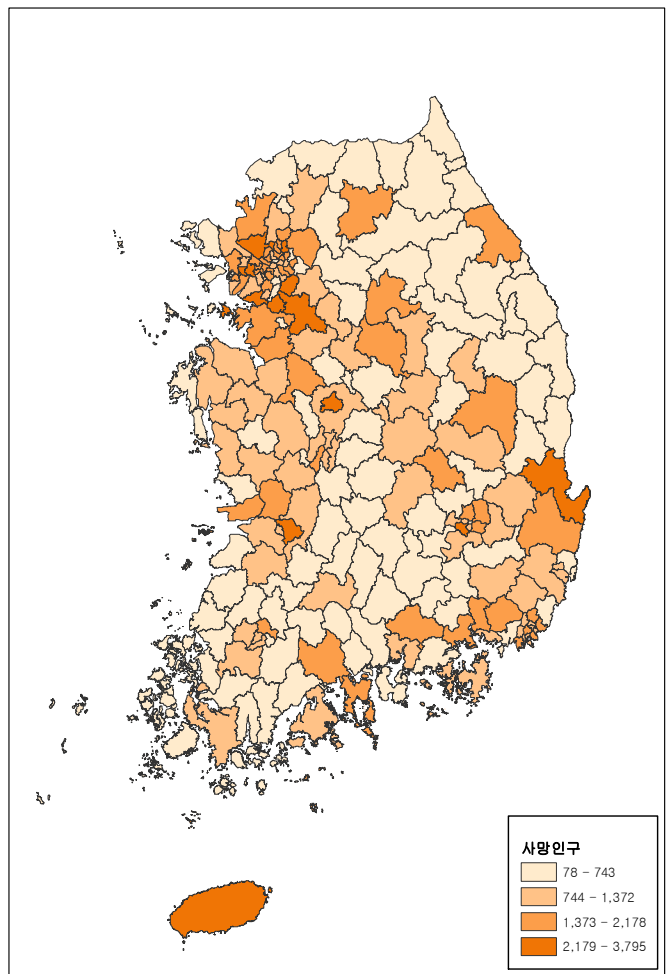
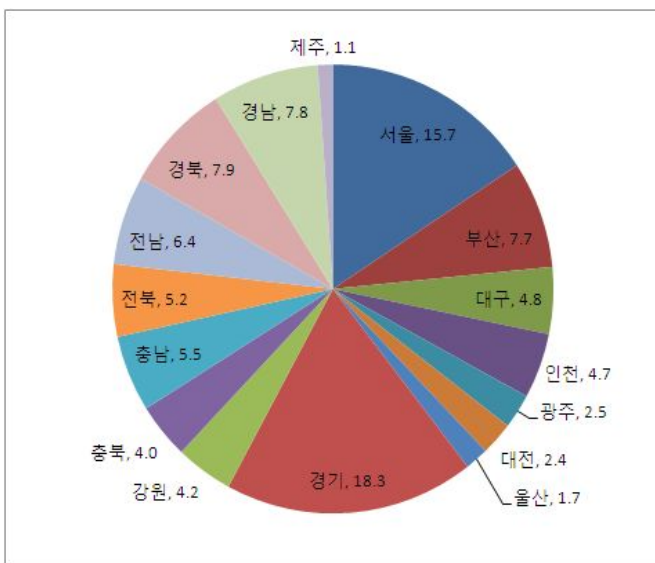

8. 결혼

- 시도별로 2009년 기준 결혼 건수 비중을 보면 경기 23.7%로 가장 높았고 제주 1.1%로 가장 낮았음.
- 시도별 2008년 대비 2009년 증감률은 전국 -5.48%를 보이는 중 충북 -8.89%를 보여 가장 크게 감소하였고 서울 -4.06을 보여 가장 작게 감소하였음
- 시군구별 2008년 대비 2009년 증감률은 강원도 양양군이 116쌍에서 151쌍으로 증가하여 +30.2%로 가장 크게 증가하였고 전북 임실군은 170쌍에서 129쌍으로 감소하여 -24.1%로 가장 크게 감소하였음

(단위 : 쌍, %)

	2000	2001	2002	2003	2004	2005	2006	2007	2008	2009	비중 (09)	증감률 (09/08)
전국	332,090	318,407	304,877	302,503	308,598	314,304	330,634	343,559	327,715	309,759	100.0	-5.5
서울	78,745	77,376	72,696	72,750	71,553	71,286	73,924	76,399	71,753	68,841	22.2	-4.1
종로구	1,550	1,426	1,368	1,354	1,160	1,155	1,043	1,162	1,069	943	0.3	-11.8
중구	1,123	1,192	991	968	1,010	910	1,035	1,052	984	910	0.3	-7.5
용산구	2,046	1,839	1,654	1,699	1,669	1,702	1,842	1,979	1,959	1,742	0.6	-11.1
성동구	2,655	2,975	2,555	2,578	2,659	2,686	2,686	2,763	2,339	2,102	0.7	-10.1
광진구	3,281	3,213	3,216	3,000	2,844	2,801	3,059	3,023	2,725	2,643	0.9	-3.0
동대문구	2,774	2,613	2,513	2,549	2,626	2,595	2,591	2,722	2,426	2,336	0.8	-3.7
중랑구	3,234	3,249	2,850	2,927	2,958	2,842	2,910	3,139	2,941	2,673	0.9	-9.1
성북구	3,327	3,242	2,798	3,222	3,044	3,196	3,299	3,364	3,067	2,947	1.0	-3.9
강북구	2,546	2,422	2,459	2,316	2,225	2,174	2,207	2,390	2,237	2,053	0.7	-8.2
도봉구	2,617	2,379	2,268	2,286	2,334	2,092	2,276	2,342	2,285	2,061	0.7	-9.8
노원구	4,627	4,452	4,261	3,957	3,826	3,778	3,977	4,013	3,625	3,368	1.1	-7.1
은평구	3,540	3,472	3,319	3,472	3,209	3,142	3,085	3,030	2,905	2,816	0.9	-3.1
서대문구	2,916	2,840	2,747	2,558	2,316	2,258	2,511	2,530	2,216	1,965	0.6	-11.3
마포구	3,446	3,253	3,091	3,265	3,354	3,201	3,391	3,439	3,225	2,980	1.0	-7.6
양천구	2,929	3,049	2,722	2,735	2,819	2,894	2,798	3,050	2,668	2,647	0.9	-0.8
강서구	4,038	3,835	3,771	3,998	3,812	3,900	4,171	4,233	4,283	4,141	1.3	-3.3
구로구	3,320	3,263	3,205	3,137	3,396	3,451	3,701	3,952	3,649	3,307	1.1	-9.4
금천구	1,974	1,874	1,821	1,815	1,826	1,742	1,819	1,813	1,662	1,552	0.5	-6.6
영등포구	3,149	3,456	3,229	3,145	3,302	3,493	3,571	3,594	3,439	3,358	1.1	-2.4
동작구	3,471	3,451	3,274	3,336	3,303	3,243	3,249	3,355	3,134	2,923	0.9	-6.7
관악구	4,720	4,781	4,506	4,627	4,662	4,428	4,660	4,880	4,509	4,296	1.4	-4.7
서초구	3,070	2,993	2,636	2,927	2,882	2,912	2,933	2,910	2,729	3,040	1.0	11.4

	2000	2001	2002	2003	2004	2005	2006	2007	2008	2009	비중 (09)	증감률 (09/08)
강남구	3,984	3,929	3,639	3,390	3,452	3,639	3,912	3,856	3,641	3,500	1.1	-3.9
송파구	4,938	4,903	4,639	4,506	3,958	4,099	4,213	4,592	4,882	5,195	1.7	6.4
강동구	3,470	3,275	3,164	2,983	2,907	2,953	2,985	3,216	3,154	3,343	1.1	6.0
부산	23,343	21,825	20,916	20,027	19,898	18,973	20,017	21,484	20,149	18,614	6.0	-7.6
중구	370	415	394	396	332	256	292	284	283	262	0.1	-7.4
서구	992	993	870	823	762	704	685	720	673	646	0.2	-4.0
동구	832	761	732	669	584	535	606	629	613	555	0.2	-9.5
영도구	1,121	1,079	991	912	938	809	848	905	804	770	0.2	-4.2
부산진구	2,747	2,585	2,457	2,372	2,356	2,488	2,450	2,695	2,586	2,214	0.7	-14.4
동래구	1,658	1,520	1,460	1,390	1,406	1,238	1,423	1,650	1,426	1,386	0.4	-2.8
남구	1,821	1,815	1,683	1,656	1,671	1,607	1,701	1,786	1,772	1,564	0.5	-11.7
북구	1,951	1,723	1,842	1,765	1,787	1,774	1,781	1,791	1,711	1,520	0.5	-11.2
해운대구	2,480	2,142	2,081	1,975	1,971	1,875	2,181	2,415	2,184	2,041	0.7	-6.5
사하구	2,519	2,368	2,141	2,083	2,077	2,020	2,136	2,392	2,268	2,077	0.7	-8.4
금정구	1,752	1,483	1,418	1,419	1,352	1,272	1,348	1,356	1,282	1,111	0.4	-13.3
강서구	387	323	338	308	319	298	333	336	318	364	0.1	14.5
연제구	1,230	1,217	1,277	1,184	1,207	1,095	1,161	1,225	1,197	1,159	0.4	-3.2
수영구	1,060	1,020	1,017	928	1,022	921	957	1,078	948	854	0.3	-9.9
사상구	1,985	1,957	1,741	1,718	1,678	1,630	1,688	1,721	1,599	1,484	0.5	-7.2
기장군	438	424	474	429	436	451	427	501	485	607	0.2	25.2
대구	16,124	14,833	13,741	14,028	13,792	13,152	13,892	14,655	13,743	12,844	4.1	-6.5
중구	558	457	470	463	457	441	420	575	466	450	0.1	-3.4
동구	2,302	2,234	1,973	1,976	2,078	1,944	2,090	2,216	2,057	1,928	0.6	-6.3
서구	1,925	1,664	1,563	1,460	1,415	1,358	1,390	1,287	1,241	1,145	0.4	-7.7
남구	1,267	1,160	1,102	1,106	1,037	950	1,107	1,214	1,094	933	0.3	-14.7
북구	2,672	2,517	2,637	2,811	2,906	2,710	2,897	2,900	2,620	2,339	0.8	-10.7
수성구	2,667	2,317	2,021	2,025	1,882	1,772	1,952	2,107	1,891	1,781	0.6	-5.8
달서구	3,612	3,500	3,173	3,232	3,092	2,966	3,001	3,344	3,245	3,117	1.0	-3.9
달성군	1,121	984	802	955	925	1,011	1,035	1,012	1,129	1,151	0.4	1.9
인천	17,857	17,066	16,851	15,720	15,900	16,515	17,261	18,227	18,108	16,643	5.4	-8.1
중구	518	554	557	579	697	781	748	783	702	669	0.2	-4.7
동구	522	451	472	567	554	487	484	505	457	530	0.2	16.0
남구	3,064	2,917	2,943	3,103	2,912	2,834	2,954	3,112	3,072	2,741	0.9	-10.8
연수구	1,665	1,600	1,503	1,367	1,388	1,419	1,495	1,439	1,506	1,409	0.5	-6.4
남동구	3,100	2,996	2,818	2,416	2,399	2,440	2,645	3,118	3,411	3,014	1.0	-11.6
부평구	3,907	3,754	3,753	3,539	3,814	3,987	4,128	4,128	3,821	3,540	1.1	-7.4
계양구	2,452	2,225	2,222	2,032	1,700	1,795	2,046	2,163	2,222	2,072	0.7	-6.8
서구	2,263	2,177	2,219	1,788	2,072	2,389	2,385	2,570	2,510	2,280	0.7	-9.2
강화군	284	320	290	276	292	308	281	310	289	293	0.1	1.4

	2000	2001	2002	2003	2004	2005	2006	2007	2008	2009	비중 (09)	증감률 (09/08)
웅진군	82	72	74	53	72	75	95	99	118	95	0.0	-19.5
광주	9,557	8,765	8,230	7,760	8,012	7,827	8,487	8,858	8,472	8,088	2.6	-4.5
동구	765	638	605	559	647	570	540	591	568	513	0.2	-9.7
서구	2,255	1,913	1,879	1,934	1,761	1,680	1,866	1,926	1,807	1,649	0.5	-8.7
남구	1,296	1,159	1,004	979	971	1,051	1,081	1,123	1,107	1,122	0.4	1.4
북구	3,248	3,117	2,793	2,411	2,601	2,529	2,756	2,988	2,863	2,707	0.9	-5.4
광산군	1,993	1,938	1,949	1,877	2,032	1,997	2,244	2,230	2,127	2,097	0.7	-1.4
대전	9,664	9,505	9,131	8,973	8,857	9,035	9,502	9,684	9,499	8,885	2.9	-6.5
동구	1,803	1,625	1,539	1,481	1,581	1,485	1,632	1,703	1,749	1,529	0.5	-12.6
중구	1,662	1,797	1,570	1,662	1,467	1,609	1,633	1,722	1,633	1,538	0.5	-5.8
서구	3,240	3,302	3,210	3,063	3,057	3,090	3,071	3,175	3,051	2,946	1.0	-3.4
유성구	1,068	1,102	1,299	1,303	1,328	1,487	1,859	1,736	1,757	1,663	0.5	-5.4
대덕구	1,891	1,679	1,513	1,464	1,424	1,364	1,307	1,348	1,309	1,209	0.4	-7.6
울산	6,890	6,730	6,512	6,528	6,647	6,939	7,493	7,563	7,837	7,267	2.3	-7.3
중구	1,462	1,511	1,373	1,355	1,381	1,436	1,479	1,533	1,517	1,384	0.4	-8.8
남구	2,218	2,153	2,108	2,012	1,985	2,062	2,222	2,149	2,195	2,169	0.7	-1.2
동구	1,153	1,095	1,153	1,202	1,210	1,261	1,428	1,434	1,453	1,374	0.4	-5.4
북구	742	729	743	788	906	1,061	1,149	1,163	1,267	1,102	0.4	-13.0
울주군	1,315	1,242	1,135	1,171	1,165	1,119	1,215	1,284	1,405	1,238	0.4	-11.9
경기도	69,160	68,516	68,330	68,255	70,236	72,431	77,231	81,248	78,004	73,403	23.7	-5.9
수원시	7,935	7,764	7,820	7,494	7,318	7,487	8,251	8,615	7,997	7,590	2.5	-5.1
장안구	2,492	2,388	2,516	1,976	1,882	1,839	2,069	2,028	1,827	1,819	0.6	-0.4
권선구	2,440	2,535	2,342	1,895	1,892	1,986	2,321	2,457	2,324	2,207	0.7	-5.0
팔달구	3,003	2,841	2,962	1,779	1,737	1,723	1,791	1,928	1,721	1,629	0.5	-5.3
영통구	-	-	-	1,844	1,807	1,939	2,070	2,202	2,125	1,935	0.6	-8.9
성남시	7,194	7,184	7,322	7,230	7,474	7,294	7,542	7,845	7,118	6,957	2.2	-2.3
수정구	2,288	2,244	2,350	2,292	2,371	2,239	2,334	2,467	2,186	1,954	0.6	-10.6
중원구	2,171	2,255	2,224	2,112	2,014	1,936	2,097	2,202	2,021	1,857	0.6	-8.1
분당구	2,735	2,685	2,748	2,826	3,089	3,119	3,111	3,176	2,911	3,146	1.0	8.1
의정부시	2,652	2,542	2,397	2,456	2,430	2,517	2,611	2,720	2,754	2,472	0.8	-10.2
안양시	4,166	4,167	3,843	3,984	4,204	4,065	4,142	4,153	3,991	3,729	1.2	-6.6
만안구	1,832	1,837	1,816	1,744	1,724	1,782	1,785	1,752	1,687	1,572	0.5	-6.8
동안구	2,334	2,330	2,027	2,240	2,480	2,283	2,357	2,401	2,304	2,157	0.7	-6.4
부천시	5,790	5,380	5,687	5,693	5,789	5,680	6,046	6,372	5,753	5,685	1.8	-1.2
원미구	2,871	2,663	2,891	3,035	2,990	2,981	3,144	3,291	2,972	2,973	1.0	0.0
소사구	1,523	1,375	1,476	1,420	1,602	1,557	1,672	1,718	1,568	1,534	0.5	-2.2
오정구	1,396	1,342	1,320	1,238	1,197	1,142	1,230	1,363	1,213	1,178	0.4	-2.9
광명시	2,646	2,639	2,612	2,450	2,385	2,305	2,141	2,255	2,249	2,021	0.7	-10.1
평택시	2,582	2,533	2,321	2,335	2,531	2,768	3,103	3,152	2,961	2,702	0.9	-8.7

	2000	2001	2002	2003	2004	2005	2006	2007	2008	2009	비중 (09)	증감률 (09/08)
동두천시	614	570	517	535	559	564	589	632	591	644	0.2	9.0
안산시	4,908	4,760	4,998	4,742	4,783	4,861	5,260	5,478	5,338	4,815	1.6	-9.8
상록구	-	-	2,797	2,583	2,583	2,504	2,761	2,859	2,794	2,484	0.8	-11.1
단원구	-	-	2,201	2,159	2,200	2,357	2,499	2,619	2,544	2,331	0.8	-8.4
고양시	5,535	5,341	5,167	5,203	5,342	5,242	5,460	5,821	5,528	4,915	1.6	-11.1
덕양구	2,960	2,758	2,744	2,691	2,563	2,480	2,536	2,620	2,403	2,302	0.7	-4.2
일산구	2,575	2,583	2,423	2,512	2,779	-	-	-	-	-	-	-
일산동구	-	-	-	-	-	1,437	1,499	1,679	1,674	1,382	0.4	-17.4
일산서구	-	-	-	-	-	1,325	1,425	1,522	1,451	1,231	0.4	-15.2
과천시	523	467	470	451	371	241	260	295	347	371	0.1	6.9
구리시	1,134	1,121	1,220	1,225	1,172	1,150	1,294	1,325	1,288	1,206	0.4	-6.4
남양주시	2,582	2,312	2,207	2,269	2,365	2,609	3,002	3,189	3,027	2,912	0.9	-3.8
오산시	1,084	1,086	918	960	915	1,082	1,342	1,470	1,394	1,341	0.4	-3.8
시흥시	2,570	2,576	2,598	2,682	2,920	3,068	3,182	3,320	3,049	2,896	0.9	-5.0
군포시	2,058	2,054	2,077	2,117	1,985	2,036	2,148	2,056	1,995	1,856	0.6	-7.0
의왕시	620	721	713	746	837	868	772	883	817	760	0.2	-7.0
하남시	780	775	721	739	830	869	902	974	872	947	0.3	8.6
용인시	2,940	3,191	3,533	3,636	4,151	4,695	5,251	5,554	5,225	4,963	1.6	-5.0
처인구	-	-	-	-	-	1,414	1,564	1,540	1,442	1,314	0.4	-8.9
기흥구	-	-	-	-	-	1,637	1,935	2,224	2,093	2,026	0.7	-3.2
수지구	-	-	-	-	-	1,644	1,752	1,790	1,690	1,623	0.5	-4.0
파주시	1,163	1,470	1,358	1,401	1,416	1,695	2,024	2,153	2,117	1,892	0.6	-10.6
이천시	1,583	1,415	1,367	1,288	1,320	1,277	1,416	1,472	1,417	1,350	0.4	-4.7
안성시	1,020	1,040	1,036	1,126	1,092	1,192	1,223	1,230	1,370	1,213	0.4	-11.5
김포시	1,006	1,187	1,103	1,157	1,205	1,187	1,204	1,231	1,222	1,227	0.4	0.4
화성시	-	1,435	1,543	1,563	2,028	2,525	2,632	3,345	3,939	3,951	1.3	0.3
광주시	-	1,030	1,149	1,255	1,331	1,469	1,551	1,661	1,643	1,499	0.5	-8.8
양주시	-	-	-	949	940	972	1,083	1,260	1,209	1,004	0.3	-17.0
포천시	-	-	-	938	942	1,033	1,023	1,015	1,007	870	0.3	-13.6
양주군	879	1,003	1,023	-	-	-	-	-	-	-	-	-
여주군	697	706	670	640	652	630	672	706	680	617	0.2	-9.3
화성군	1,387	-	-	-	-	-	-	-	-	-	-	-
광주군	969	-	-	-	-	-	-	-	-	-	-	-
연천군	371	319	289	291	287	306	275	265	259	269	0.1	3.9
포천군	997	1,026	923	-	-	-	-	-	-	-	-	-
가평군	344	298	312	266	296	284	320	324	333	295	0.1	-11.4
양평군	431	404	416	434	366	460	510	477	514	434	0.1	-15.6
강원도	9,898	9,162	8,378	8,413	8,235	8,496	8,731	8,930	8,517	8,081	2.6	-5.1
춘천시	1,585	1,441	1,409	1,369	1,332	1,347	1,434	1,517	1,525	1,426	0.5	-6.5

	2000	2001	2002	2003	2004	2005	2006	2007	2008	2009	비중 (09)	증감률 (09/08)
원주시	1,868	1,832	1,686	1,740	1,658	1,864	1,858	1,930	1,893	1,755	0.6	-7.3
강릉시	1,577	1,481	1,307	1,281	1,177	1,173	1,184	1,228	1,178	1,088	0.4	-7.6
동해시	727	627	600	567	596	493	558	563	543	529	0.2	-2.6
태백시	289	326	293	267	306	340	329	351	296	331	0.1	11.8
속초시	637	606	488	471	434	437	468	441	405	392	0.1	-3.2
삼척시	468	415	397	385	355	383	354	380	355	319	0.1	-10.1
홍천군	453	401	362	352	419	408	470	441	390	354	0.1	-9.2
횡성군	254	206	212	241	220	239	244	211	236	202	0.1	-14.4
영월군	271	257	206	228	213	230	195	216	157	165	0.1	5.1
평창군	252	234	201	205	223	263	227	243	251	217	0.1	-13.5
경선군	235	235	225	227	251	247	281	256	290	244	0.1	-15.9
철원군	380	307	250	289	262	272	288	284	271	275	0.1	1.5
화천군	185	164	139	114	166	169	165	157	149	169	0.1	13.4
양구군	131	141	133	148	140	114	132	140	113	126	0.0	11.5
인제군	207	182	152	172	176	185	223	223	213	175	0.1	-17.8
고성군	230	167	159	183	143	175	180	179	136	163	0.1	19.9
양양군	149	140	159	174	164	157	141	170	116	151	0.0	30.2
충청북도	9,586	9,325	8,684	8,423	8,534	8,390	9,291	9,834	9,512	8,666	2.8	-8.9
청주시	4,093	4,051	3,890	3,802	3,816	3,732	4,004	4,279	4,144	3,735	1.2	-9.9
상당구	1,544	1,395	1,449	1,463	1,531	1,423	1,608	1,557	1,423	1,315	0.4	-7.6
홍덕구	2,549	2,656	2,441	2,339	2,285	2,309	2,396	2,722	2,721	2,420	0.8	-11.1
충주시	1,327	1,323	1,171	1,097	1,113	1,041	1,139	1,208	1,270	1,073	0.3	-15.5
제천시	854	790	737	632	707	718	764	768	693	699	0.2	0.9
청원군	863	810	816	747	729	734	1,003	1,220	1,131	1,027	0.3	-9.2
보은군	208	200	149	164	170	161	188	182	167	145	0.0	-13.2
옥천군	351	286	301	307	306	301	304	287	293	229	0.1	-21.8
영동군	274	276	248	230	239	241	282	257	263	216	0.1	-17.9
진천군	427	449	391	401	378	377	459	439	403	420	0.1	4.2
괴산군	266	234	206	198	175	197	195	193	174	169	0.1	-2.9
음성군	543	530	478	510	516	541	605	632	621	593	0.2	-4.5
단양군	207	205	159	163	175	168	158	145	146	133	0.0	-8.9
증평군	173	171	138	172	210	179	190	224	207	227	0.1	9.7
충청남도	12,097	11,113	10,421	10,551	11,418	12,107	13,373	13,766	13,354	12,708	4.1	-4.8
천안시	3,389	3,124	3,004	3,196	3,728	3,847	4,445	4,490	4,196	3,821	1.2	-8.9
동남구	-	-	-	-	-	-	-	-	1,783	1,558	0.5	-12.6
서북구	-	-	-	-	-	-	-	-	2,413	2,263	0.7	-6.2
공주시	740	682	641	627	640	691	689	739	655	652	0.2	-0.5
보령시	685	579	534	539	554	553	592	600	601	588	0.2	-2.2
아산시	1,365	1,376	1,327	1,374	1,399	1,586	1,866	2,098	2,224	2,288	0.7	2.9

	2000	2001	2002	2003	2004	2005	2006	2007	2008	2009	비중 (09)	증감률 (09/08)
서산시	1,019	894	783	778	870	969	999	1,047	974	934	0.3	-4.1
논산시	781	723	645	698	670	690	712	665	644	575	0.2	-10.7
계룡시	99	119	135	116	123	156	212	216	224	221	0.1	-1.3
금산군	351	328	315	291	317	357	308	339	360	289	0.1	-19.7
연기군	497	521	510	497	521	479	567	552	520	497	0.2	-4.4
부여군	438	392	354	342	338	356	360	360	338	283	0.1	-16.3
서천군	379	308	302	272	276	266	305	265	265	251	0.1	-5.3
청양군	222	175	184	152	177	152	149	166	141	160	0.1	13.5
홍성군	464	407	360	400	433	462	479	480	438	383	0.1	-12.6
예산군	463	448	416	396	416	467	509	442	444	435	0.1	-2.0
태안군	432	360	343	278	327	326	366	366	361	338	0.1	-6.4
당진군	773	677	568	595	629	750	815	941	969	993	0.3	2.5
전라북도	11,362	10,281	10,687	10,246	10,111	10,196	10,429	10,864	10,399	9,605	3.1	-7.6
전주시	3,509	3,001	3,518	3,380	3,415	3,235	3,438	3,653	3,490	3,335	1.1	-4.4
완산구	1,381	1,177	1,919	1,849	1,779	1,668	1,822	1,871	1,815	1,667	0.5	-8.2
덕진구	2,128	1,824	1,599	1,531	1,636	1,567	1,616	1,782	1,675	1,668	0.5	-0.4
군산시	1,466	1,434	1,564	1,536	1,451	1,464	1,602	1,656	1,689	1,639	0.5	-3.0
익산시	2,252	1,950	2,014	1,892	1,848	1,880	1,747	1,865	1,819	1,592	0.5	-12.5
정읍시	861	761	694	709	607	670	651	643	610	553	0.2	-9.3
남원시	535	509	498	468	454	447	454	420	412	382	0.1	-7.3
김제시	669	651	586	512	553	506	562	550	481	437	0.1	-9.1
완주군	586	600	597	534	573	588	619	618	617	534	0.2	-13.5
진안군	176	140	153	132	134	166	153	152	141	121	0.0	-14.2
무주군	122	108	112	115	127	138	136	131	130	123	0.0	-5.4
장수군	110	119	97	103	112	127	131	154	121	108	0.0	-10.7
임실군	195	165	170	162	155	182	183	210	170	129	0.0	-24.1
순창군	177	174	128	142	108	141	176	173	139	140	0.0	0.7
고창군	328	313	236	261	256	318	284	316	296	243	0.1	-17.9
부안군	376	356	320	300	318	334	293	323	284	269	0.1	-5.3
전라남도	12,069	10,772	10,039	9,858	9,675	9,984	10,507	10,854	10,480	10,051	3.2	-4.1
목포시	1,670	1,463	1,427	1,395	1,387	1,428	1,400	1,582	1,569	1,550	0.5	-1.2
여수시	1,968	1,705	1,639	1,676	1,536	1,575	1,629	1,689	1,720	1,567	0.5	-8.9
순천시	1,434	1,393	1,433	1,365	1,322	1,395	1,474	1,506	1,529	1,352	0.4	-11.6
나주시	653	553	514	549	449	437	491	538	497	471	0.2	-5.2
광양시	916	883	775	699	756	852	902	908	875	902	0.3	3.1
담양군	283	270	228	254	235	261	293	309	262	233	0.1	-11.1
곡성군	204	171	157	182	156	164	158	163	130	128	0.0	-1.5
구례군	178	145	154	139	129	127	143	153	127	136	0.0	7.1
고흥군	456	399	330	309	325	364	399	337	329	290	0.1	-11.9

	2000	2001	2002	2003	2004	2005	2006	2007	2008	2009	비중 (09)	증감률 (09/08)
보성군	279	251	197	214	215	238	233	246	226	226	0.1	0.0
화순군	638	566	558	488	462	376	380	412	418	368	0.1	-12.0
장흥군	268	207	179	162	183	191	193	182	189	148	0.0	-21.7
강진군	206	180	124	169	159	185	180	185	162	168	0.1	3.7
해남군	492	458	375	347	399	420	475	384	367	332	0.1	-9.5
영암군	386	349	348	329	313	368	350	392	366	396	0.1	8.2
무안군	370	315	291	285	290	311	327	392	382	436	0.1	14.1
함평군	248	197	158	199	181	161	167	192	177	181	0.1	2.3
영광군	439	347	320	273	314	278	302	324	272	269	0.1	-1.1
장성군	300	260	270	262	246	248	276	260	242	239	0.1	-1.2
완도군	316	312	282	254	250	267	271	271	238	275	0.1	15.5
진도군	173	169	134	146	162	138	192	168	156	128	0.0	-17.9
신안군	192	179	146	162	206	200	272	261	247	256	0.1	3.6
경상북도	17,061	15,884	14,600	14,240	14,000	14,639	16,178	16,623	15,634	14,499	4.7	-7.3
포항시	3,105	2,906	2,672	2,584	2,609	2,544	2,906	2,987	3,064	2,977	1.0	-2.8
남구	1,679	1,580	1,510	1,390	1,408	1,347	1,551	1,626	1,756	1,594	0.5	-9.2
북구	1,426	1,326	1,162	1,194	1,201	1,197	1,355	1,361	1,308	1,383	0.4	5.7
경주시	1,915	1,675	1,538	1,548	1,510	1,628	1,677	1,679	1,514	1,370	0.4	-9.5
김천시	863	813	728	735	720	714	831	831	750	605	0.2	-19.3
안동시	1,005	937	836	802	791	782	836	868	838	772	0.2	-7.9
구미시	2,688	2,605	2,563	2,485	2,464	2,606	3,058	3,248	2,962	2,815	0.9	-5.0
영주시	680	646	507	556	490	538	551	561	490	542	0.2	10.6
영천시	731	590	666	568	503	538	594	587	527	491	0.2	-6.8
상주시	536	572	539	465	469	477	569	531	514	447	0.1	-13.0
문경시	385	388	324	326	327	363	339	317	317	308	0.1	-2.8
경산시	1,533	1,399	1,320	1,306	1,274	1,396	1,626	1,639	1,568	1,386	0.4	-11.6
군위군	138	132	111	92	131	141	141	124	95	87	0.0	-8.4
의성군	319	296	278	239	238	304	272	272	234	227	0.1	-3.0
청송군	167	153	143	131	119	125	123	152	125	113	0.0	-9.6
영양군	112	100	71	96	66	79	110	78	88	81	0.0	-8.0
영덕군	224	190	204	203	165	193	207	225	172	172	0.1	0.0
청도군	252	239	197	191	191	218	216	228	210	184	0.1	-12.4
고령군	215	207	173	177	170	156	242	235	171	153	0.0	-10.5
성주군	273	247	201	216	244	238	240	233	227	181	0.1	-20.3
칠곡군	1,034	977	811	842	864	873	952	1,121	1,060	940	0.3	-11.3
예천군	241	249	201	211	180	244	224	248	242	190	0.1	-21.5
봉화군	209	173	132	136	168	178	160	166	158	151	0.0	-4.4
울진군	388	350	335	298	262	253	254	242	254	262	0.1	3.1
울릉군	48	40	50	33	45	51	50	51	54	45	0.0	-16.7

	2000	2001	2002	2003	2004	2005	2006	2007	2008	2009	비중 (09)	증감률 (09/08)
경상남도	19,900	18,849	17,905	17,558	18,375	18,664	20,789	21,555	20,497	19,494	6.3	-4.9
창원시	3,887	3,610	3,219	2,997	3,011	3,038	3,386	3,482	3,319	3,114	1.0	-6.2
마산시	2,614	2,650	2,341	2,315	2,418	2,462	2,657	2,713	2,440	2,201	0.7	-9.8
합포구	1,215	-	-	-	-	-	-	-	-	-	-	-
회원구	1,399	-	-	-	-	-	-	-	-	-	-	-
진주시	2,049	1,880	1,869	1,632	1,793	1,816	1,905	1,861	1,816	1,684	0.5	-7.3
진해시	940	973	1,014	1,017	1,139	1,090	1,318	1,406	1,305	1,296	0.4	-0.7
통영시	858	775	724	742	790	828	877	1,049	1,104	1,040	0.3	-5.8
사천시	796	713	676	652	655	684	724	777	747	681	0.2	-8.8
김해시	2,325	2,195	2,447	2,689	2,762	2,724	3,056	3,208	3,102	2,985	1.0	-3.8
밀양시	654	637	544	520	565	594	586	566	575	507	0.2	-11.8
거제시	1,443	1,336	1,278	1,347	1,479	1,641	1,913	2,043	2,019	2,113	0.7	4.7
양산시	1,511	1,381	1,322	1,342	1,316	1,347	1,592	1,664	1,558	1,512	0.5	-3.0
의령군	191	184	155	150	148	126	160	153	159	142	0.0	-10.7
함안군	384	387	362	353	359	364	385	466	440	371	0.1	-15.7
창녕군	350	315	307	279	296	322	352	309	297	303	0.1	2.0
고성군	287	316	284	254	270	280	299	303	316	338	0.1	7.0
남해군	260	213	218	189	203	199	253	250	196	197	0.1	0.5
하동군	299	282	242	260	269	249	270	310	250	252	0.1	0.8
산청군	222	216	203	171	193	191	211	196	150	140	0.0	-6.7
함양군	240	205	173	173	178	178	259	210	176	173	0.1	-1.7
거창군	315	314	313	262	289	288	324	345	304	257	0.1	-15.5
합천군	275	267	214	214	242	243	262	244	224	188	0.1	-16.1
제주	4,022	3,708	3,574	3,379	3,325	3,382	3,576	3,495	3,445	3,279	1.1	-4.8
제주시	2,046	1,973	1,923	1,852	1,877	1,865	2,564	2,511	2,521	2,374	0.8	-5.8
서귀포시	616	528	532	474	483	476	1,012	984	924	905	0.3	-2.1
북제주군	762	710	653	624	603	611	-	-	-	-	-	-
남제주군	598	497	466	429	362	430	-	-	-	-	-	-
국외	4,755	4,697	4,182	5,794	10,030	12,288	9,953	9,520	8,312	8,791	2.8	5.8

출처 : 통계청 인구동향과

제공 : KOSIS

공표범위 : 시군구

주석 : 행정구역명 변경으로 인한 공백 있음

□ 결혼건수 변화

(단위 : 쌍)

'09/ '08 증감율

(단위 : %)

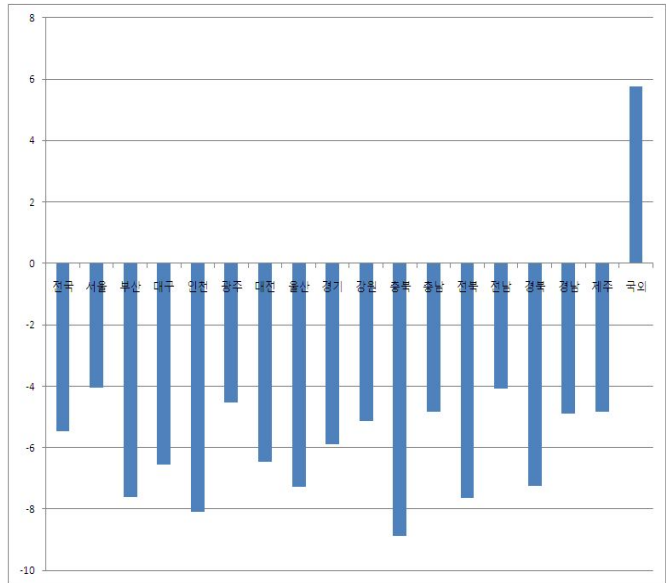
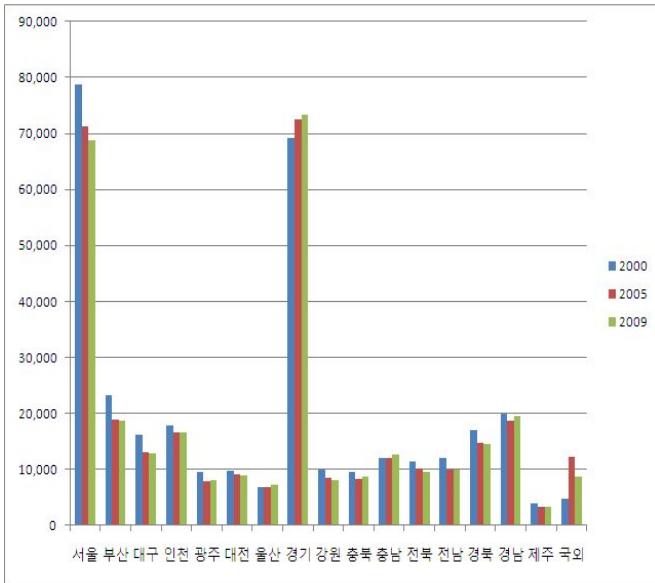

□ 2009년 시도별 비중

(단위 : %)

□ 2009년 지도형 그래프

(단위 : 쌍)

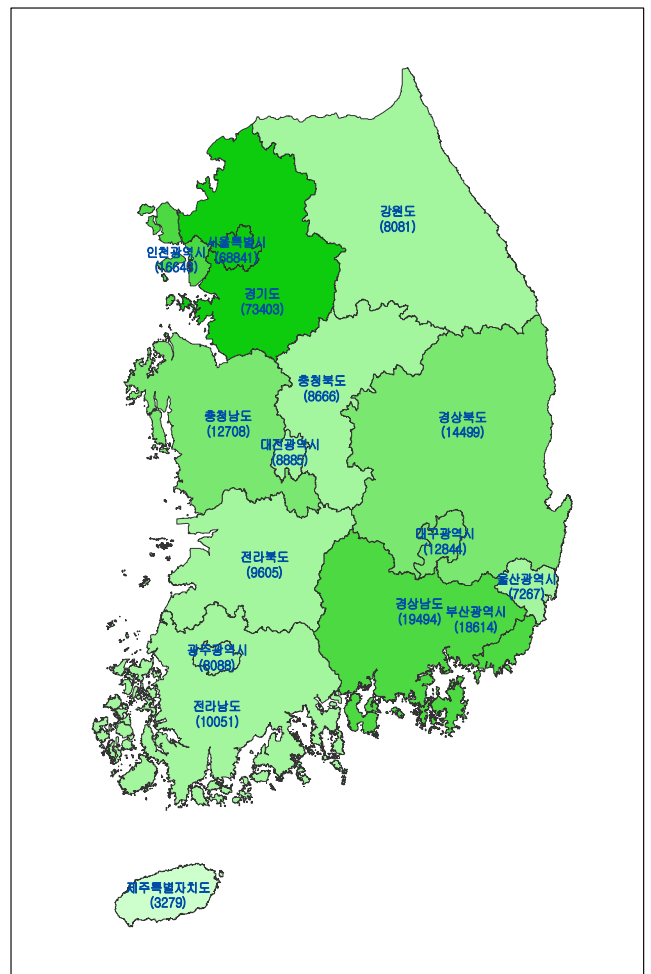
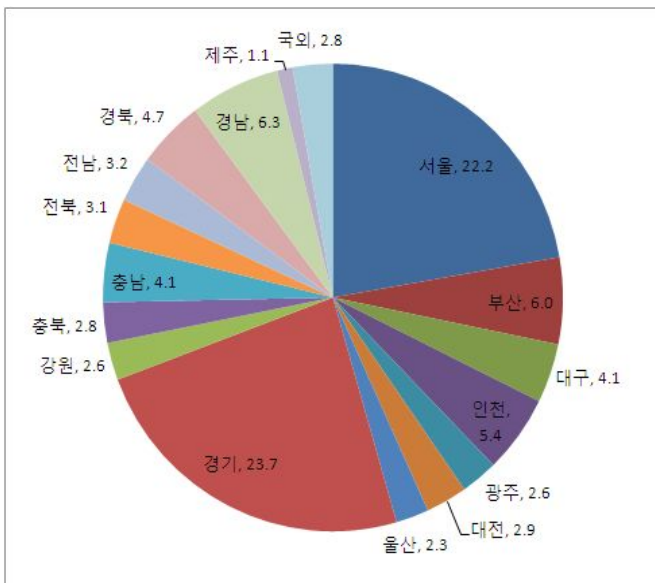

9. 이혼

- 시도별 2009년 기준 이혼 건수 비중은 경기 24.0%로 서울 19.3% 보다 4.7% 높았고 제주는 1.2%를 보였음
- 시도별 2008년 대비 2009년 증감률은 전국 +6.40%를 보이는 중 전 시도 증가하였으며 제주 +18.66%로 증가율일 가장 높았고 서울 +2.58%로 증가율이 가장 낮았음
- 시군구별 2008년 대비 2009년 증감률은 경북 영양군이 28쌍에서 23쌍으로 감소하여 -17.9%를 보여 가장 크게 감소하였고 충북 보은군이 50쌍에서 84쌍으로 증가하여 +68.0%를 보여 가장 크게 증가하였음

(단위 : 쌍, %)

	2000	2001	2002	2003	2004	2005	2006	2007	2008	2009	비중 (09)	증감률 (09/08)
전국	119,455	134,608	144,910	166,617	138,932	128,035	124,524	124,072	116,535	123,999	100.0	6.4
서울	25,477	28,962	29,351	32,499	26,994	25,300	24,354	24,615	23,319	23,920	19.3	2.6
종로구	523	584	557	579	455	448	449	405	479	430	0.3	-10.2
중구	413	494	504	494	408	409	352	373	349	416	0.3	19.2
용산구	685	735	673	767	633	673	647	653	588	641	0.5	9.0
성동구	881	926	1,048	1,098	938	894	868	832	769	785	0.6	2.1
광진구	957	1,080	1,175	1,233	1,025	1,023	939	898	875	915	0.7	4.6
동대문구	942	1,126	1,077	1,275	1,049	950	976	956	969	923	0.7	-4.7
종랑구	1,383	1,585	1,642	1,830	1,444	1,412	1,231	1,309	1,274	1,250	1.0	-1.9
성북구	1,239	1,376	1,279	1,431	1,215	1,142	1,112	1,131	1,066	1,118	0.9	4.9
강북구	943	1,113	1,326	1,378	1,147	1,048	1,009	1,040	976	939	0.8	-3.8
도봉구	948	1,057	1,122	1,288	1,093	956	870	934	867	902	0.7	4.0
노원구	1,346	1,606	1,610	1,865	1,522	1,353	1,278	1,308	1,192	1,317	1.1	10.5
은평구	1,261	1,355	1,458	1,776	1,459	1,417	1,283	1,273	1,115	1,179	1.0	5.7
서대문구	841	983	1,005	1,195	888	908	850	852	741	734	0.6	-0.9
마포구	990	1,069	1,121	1,163	991	941	907	889	804	835	0.7	3.9
양천구	1,217	1,403	1,376	1,500	1,231	1,211	1,104	1,145	1,046	1,004	0.8	-4.0
강서구	1,368	1,547	1,652	1,902	1,577	1,422	1,427	1,393	1,366	1,376	1.1	0.7
구로구	998	1,203	1,137	1,298	1,102	1,003	967	982	935	1,017	0.8	8.8
금천구	769	899	901	1,011	857	774	732	776	738	822	0.7	11.4
영등포구	972	1,091	1,112	1,152	981	947	949	990	1,019	1,010	0.8	-0.9
동작구	918	1,024	1,033	1,053	974	892	847	861	780	817	0.7	4.7
관악구	1,262	1,398	1,339	1,639	1,358	1,174	1,173	1,238	1,228	1,270	1.0	3.4
서초구	778	917	869	901	723	833	754	738	679	703	0.6	3.5
강남구	1,187	1,303	1,188	1,263	1,125	1,009	1,084	1,152	1,031	1,035	0.8	0.4

	2000	2001	2002	2003	2004	2005	2006	2007	2008	2009	비중 (09)	증감률 (09/08)
송파구	1,406	1,698	1,713	1,884	1,527	1,366	1,403	1,372	1,306	1,377	1.1	5.4
강동구	1,250	1,390	1,434	1,524	1,272	1,095	1,143	1,115	1,127	1,105	0.9	-2.0
부산	10,129	10,489	12,065	14,120	11,334	9,905	8,953	8,677	7,908	8,550	6.9	8.1
중구	204	208	216	259	224	180	158	164	160	159	0.1	-0.6
서구	492	462	499	587	493	400	393	334	343	331	0.3	-3.5
동구	386	383	423	483	344	342	283	308	252	277	0.2	9.9
영도구	589	597	673	787	574	511	467	418	358	397	0.3	10.9
부산진구	1,086	1,138	1,366	1,467	1,219	1,103	1,011	934	842	1,005	0.8	19.4
동래구	760	761	876	1,000	815	648	609	583	575	618	0.5	7.5
남구	758	743	944	1,125	912	770	669	618	586	683	0.6	16.6
북구	790	849	1,072	1,318	986	847	806	765	731	741	0.6	1.4
해운대구	1,154	1,252	1,389	1,599	1,254	1,116	1,013	1,048	921	953	0.8	3.5
사하구	1,056	1,115	1,258	1,477	1,182	1,028	948	970	838	906	0.7	8.1
금정구	689	647	817	912	749	664	565	553	499	536	0.4	7.4
강서구	182	196	199	232	187	169	145	153	136	149	0.1	9.6
연제구	581	588	667	848	658	567	501	511	461	481	0.4	4.3
수영구	480	488	550	674	514	524	446	424	392	451	0.4	15.1
사상구	723	805	919	1,058	924	773	722	692	589	631	0.5	7.1
기장군	199	257	197	294	299	263	217	202	225	232	0.2	3.1
대구	5,370	6,248	7,329	8,581	6,635	5,916	5,490	5,330	5,005	5,361	4.3	7.1
중구	225	232	290	275	222	216	182	226	162	208	0.2	28.4
동구	842	931	1,104	1,280	878	858	825	776	719	756	0.6	5.1
서구	689	839	1,001	1,176	889	805	745	668	604	618	0.5	2.3
남구	475	531	590	721	496	448	430	454	429	454	0.4	5.8
북구	760	974	1,106	1,441	1,209	1,045	979	985	897	962	0.8	7.2
수성구	925	949	1,145	1,244	999	829	749	745	739	768	0.6	3.9
달서구	1,152	1,420	1,633	1,962	1,523	1,335	1,214	1,141	1,123	1,189	1.0	5.9
달성군	302	372	460	482	419	380	366	335	332	406	0.3	22.3
인천	7,905	9,378	9,840	11,512	9,546	8,646	8,132	7,854	7,414	7,880	6.4	6.3
중구	305	308	347	378	351	372	355	333	293	297	0.2	1.4
동구	235	314	275	342	317	273	255	220	222	231	0.2	4.1
남구	1,420	1,603	1,765	2,119	1,701	1,552	1,402	1,358	1,240	1,404	1.1	13.2
연수구	828	863	810	961	821	729	670	655	626	674	0.5	7.7
남동구	1,357	1,627	1,644	1,928	1,529	1,334	1,242	1,274	1,248	1,351	1.1	8.3
부평구	1,531	1,925	2,038	2,323	2,158	1,948	1,798	1,690	1,579	1,605	1.3	1.6
계양구	954	1,167	1,279	1,532	1,053	945	945	920	915	961	0.8	5.0
서구	1,113	1,393	1,517	1,712	1,408	1,310	1,295	1,217	1,121	1,162	0.9	3.7
강화군	125	132	124	168	166	146	127	137	130	142	0.1	9.2
옹진군	37	46	41	49	42	37	43	50	40	53	0.0	32.5

	2000	2001	2002	2003	2004	2005	2006	2007	2008	2009	비중 (09)	증감률 (09/08)
광주	3,052	3,534	3,732	4,336	3,558	3,127	2,974	2,925	2,836	3,076	2.5	8.5
동구	313	331	316	415	300	282	258	301	240	277	0.2	15.4
서구	557	722	742	939	783	627	591	603	583	639	0.5	9.6
남구	491	550	600	653	539	422	436	445	363	423	0.3	16.5
북구	1,093	1,221	1,260	1,395	1,157	1,095	1,003	902	989	991	0.8	0.2
광산구	598	710	814	934	779	701	686	674	661	746	0.6	12.9
대전	3,653	4,058	4,336	4,923	3,942	3,328	3,287	3,449	3,236	3,433	2.8	6.1
동구	803	894	956	1,039	776	656	638	667	668	747	0.6	11.8
중구	780	800	899	975	778	657	602	696	658	658	0.5	0.0
서구	1,154	1,275	1,320	1,538	1,301	1,053	1,056	1,084	1,041	1,057	0.9	1.5
유성구	301	330	402	452	369	376	425	427	363	420	0.3	15.7
대덕구	615	759	759	919	718	586	566	575	506	551	0.4	8.9
울산	2,620	2,983	3,348	3,942	3,024	2,780	2,825	2,581	2,295	2,591	2.1	12.9
중구	664	747	825	993	713	687	691	569	557	606	0.5	8.8
남구	850	974	1,097	1,257	935	873	840	794	658	791	0.6	20.2
동구	413	447	524	614	473	433	474	418	345	398	0.3	15.4
북구	229	282	332	392	347	303	336	332	330	346	0.3	4.8
울주군	464	533	570	686	556	484	484	468	405	450	0.4	11.1
경기도	24,888	28,823	31,288	36,625	31,608	30,358	30,003	29,964	28,379	29,807	24.0	5.0
수원시	2,468	2,702	3,087	3,442	2,905	2,731	2,519	2,698	2,472	2,550	2.1	3.2
장안구	827	928	1,076	960	801	745	659	733	615	636	0.5	3.4
권선구	932	1,021	1,073	1,010	874	812	796	884	816	828	0.7	1.5
팔달구	709	753	938	908	764	751	652	675	620	679	0.5	9.5
영통구	-	-	-	564	466	423	412	406	421	407	0.3	-3.3
성남시	2,684	2,945	3,151	3,369	2,852	2,810	2,793	2,567	2,370	2,458	2.0	3.7
수정구	946	1,022	1,119	1,249	960	975	941	875	835	870	0.7	4.2
중원구	1,074	1,204	1,316	1,282	1,074	1,039	1,000	916	822	881	0.7	7.2
분당구	664	719	716	838	818	796	852	776	713	707	0.6	-0.8
의정부시	1,127	1,276	1,404	1,733	1,330	1,303	1,226	1,305	1,292	1,324	1.1	2.5
안양시	1,420	1,639	1,732	1,803	1,569	1,454	1,276	1,337	1,264	1,401	1.1	10.8
만안구	732	864	940	962	807	778	633	714	636	740	0.6	16.4
동안구	688	775	792	841	762	676	643	623	628	661	0.5	5.3
부천시	2,249	2,578	2,749	3,380	2,743	2,544	2,766	2,555	2,174	2,311	1.9	6.3
원미구	1,018	1,196	1,247	1,484	1,273	1,185	1,343	1,213	1,031	1,105	0.9	7.2
소사구	584	656	666	868	667	663	662	673	555	566	0.5	2.0
오정구	647	726	836	1,028	803	696	761	669	588	640	0.5	8.8
광명시	835	946	948	1,112	911	909	824	744	701	749	0.6	6.8
평택시	1,031	1,284	1,275	1,477	1,276	1,247	1,270	1,334	1,156	1,202	1.0	4.0
동두천시	307	338	372	424	383	327	367	383	330	349	0.3	5.8

	2000	2001	2002	2003	2004	2005	2006	2007	2008	2009	비중 (09)	증감률 (09/08)
안산시	1,872	2,144	2,515	3,053	2,634	2,457	2,529	2,476	2,394	2,466	2.0	3.0
상록구	-	-	1,401	1,658	1,392	1,291	1,355	1,297	1,247	1,285	1.0	3.0
단원구	-	-	1,114	1,395	1,242	1,166	1,174	1,179	1,147	1,181	1.0	3.0
고양시	1,829	2,196	2,167	2,601	2,381	2,274	2,249	2,173	2,134	2,158	1.7	1.1
덕양구	963	1,132	1,065	1,297	1,163	1,054	1,113	1,026	918	1,036	0.8	12.9
일산구	866	1,064	1,102	1,304	1,218	-	-	-	-	-	-	-
일산동구	-	-	-	-	-	571	577	574	593	582	0.5	-1.9
일산서구	-	-	-	-	-	649	559	573	623	540	0.4	-13.3
과천시	117	139	131	132	138	88	98	90	89	83	0.1	-6.7
구리시	484	536	586	718	572	510	526	496	531	455	0.4	-14.3
남양주시	1,084	1,245	1,376	1,624	1,369	1,309	1,313	1,409	1,379	1,376	1.1	-0.2
오산시	244	343	380	429	379	354	341	395	407	401	0.3	-1.5
시흥시	829	1,076	1,319	1,622	1,382	1,385	1,354	1,395	1,282	1,298	1.0	1.2
군포시	609	689	698	833	679	649	586	539	558	603	0.5	8.1
의왕시	271	314	346	405	389	338	283	324	271	289	0.2	6.6
하남시	389	424	430	530	370	369	379	330	318	409	0.3	28.6
용인시	957	1,198	1,233	1,580	1,502	1,567	1,622	1,700	1,627	1,710	1.4	5.1
처인구	-	-	-	-	-	607	583	590	570	589	0.5	3.3
기흥구	-	-	-	-	-	495	555	591	610	664	0.5	8.9
수지구	-	-	-	-	-	465	484	519	447	457	0.4	2.2
파주시	506	660	784	924	843	841	857	839	796	847	0.7	6.4
이천시	414	490	522	629	524	521	487	508	407	473	0.4	16.2
안성시	346	341	444	499	469	448	460	422	424	472	0.4	11.3
김포시	404	490	485	595	596	539	602	569	534	568	0.5	6.4
화성시	-	562	688	811	732	818	797	878	968	1,125	0.9	16.2
광주시	-	513	536	688	707	702	636	653	664	768	0.6	15.7
양주시	-	-	-	687	600	550	510	550	573	588	0.5	2.6
포천시	-	-	-	626	545	492	533	533	507	585	0.5	15.4
양주군	376	445	549	-	-	-	-	-	-	-	-	-
여주군	245	279	326	334	319	289	274	279	264	292	0.2	10.6
화성군	462	-	-	-	-	-	-	-	-	-	-	-
광주군	425	-	-	-	-	-	-	-	-	-	-	-
연천군	130	165	145	166	161	155	138	122	124	123	0.1	-0.8
포천군	456	514	532	-	-	-	-	-	-	-	-	-
가평군	116	144	138	158	135	153	151	153	155	156	0.1	0.6
양평군	202	208	240	241	213	225	237	208	214	218	0.2	1.9
강원도	3,941	4,488	4,632	5,152	4,322	4,105	3,985	3,818	3,394	3,742	3.0	10.3
춘천시	588	785	776	869	702	675	659	569	554	612	0.5	10.5
원주시	782	838	955	1,024	919	799	763	826	754	811	0.7	7.6

	2000	2001	2002	2003	2004	2005	2006	2007	2008	2009	비중 (09)	증감률 (09/08)
강릉시	641	693	704	826	644	634	608	538	471	536	0.4	13.8
동해시	275	336	356	354	319	269	272	232	175	210	0.2	20.0
태백시	167	181	186	168	154	133	155	158	114	135	0.1	18.4
속초시	316	331	321	413	319	319	337	295	225	246	0.2	9.3
삼척시	187	196	219	229	202	168	168	175	124	146	0.1	17.7
홍천군	141	160	190	238	173	186	164	155	162	174	0.1	7.4
횡성군	77	122	104	113	96	96	89	101	106	108	0.1	1.9
영월군	87	119	105	104	97	77	104	113	93	89	0.1	-4.3
평창군	112	90	94	108	93	95	95	108	90	109	0.1	21.1
정선군	104	124	129	131	108	136	107	108	104	97	0.1	-6.7
철원군	115	135	149	160	129	143	116	114	122	138	0.1	13.1
화천군	43	69	57	67	73	64	58	61	45	56	0.0	24.4
양구군	63	58	55	69	65	56	52	54	51	52	0.0	2.0
인제군	77	64	69	85	69	88	75	62	74	65	0.1	-12.2
고성군	87	109	95	127	88	99	98	87	64	93	0.1	45.3
양양군	79	78	68	67	72	68	65	62	66	65	0.1	-1.5
충청북도	3,348	3,928	4,259	4,632	3,839	3,469	3,438	3,558	3,354	3,738	3.0	11.4
청주시	1,386	1,557	1,775	2,063	1,632	1,488	1,403	1,399	1,373	1,501	1.2	9.3
상당구	595	633	699	800	645	598	542	602	566	599	0.5	5.8
홍덕구	791	924	1,076	1,263	987	890	861	797	807	902	0.7	11.8
충주시	527	633	655	707	561	501	485	542	462	515	0.4	11.5
제천시	347	441	455	415	400	307	351	359	359	368	0.3	2.5
청원군	268	337	339	399	322	314	301	322	294	389	0.3	32.3
보은군	72	77	84	73	70	73	83	55	50	84	0.1	68.0
옥천군	103	117	142	139	104	121	102	113	117	107	0.1	-8.5
영동군	113	129	112	99	95	87	107	112	83	97	0.1	16.9
진천군	133	180	200	211	172	150	158	173	173	174	0.1	0.6
괴산군	80	84	93	109	82	68	81	76	76	86	0.1	13.2
음성군	174	228	235	265	240	213	225	262	208	244	0.2	17.3
단양군	86	82	103	86	79	75	72	74	73	73	0.1	0.0
증평군	59	63	66	66	82	72	70	71	86	100	0.1	16.3
충청남도	4,272	4,685	5,074	5,720	5,148	4,594	4,647	4,703	4,472	5,178	4.2	15.8
천안시	1,113	1,261	1,435	1,558	1,437	1,299	1,328	1,392	1,251	1,454	1.2	16.2
동남구	-	-	-	-	-	-	-	-	630	693	0.6	10.0
서북구	-	-	-	-	-	-	-	-	621	761	0.6	22.5
공주시	269	316	323	400	346	293	252	306	274	287	0.2	4.7
보령시	269	302	318	352	308	261	291	245	245	333	0.3	35.9
아산시	546	553	661	757	618	535	650	576	595	721	0.6	21.2
서산시	324	338	376	430	353	375	356	341	360	390	0.3	8.3

	2000	2001	2002	2003	2004	2005	2006	2007	2008	2009	비중 (09)	증감률 (09/08)
논산시	346	365	371	455	388	331	285	323	285	336	0.3	17.9
계룡시	38	40	46	68	80	73	66	56	66	98	0.1	48.5
금산군	103	135	131	147	147	114	124	153	111	123	0.1	10.8
연기군	170	199	228	245	232	166	188	191	209	213	0.2	1.9
부여군	172	166	188	212	163	159	152	144	135	171	0.1	26.7
서천군	123	136	150	129	141	139	118	122	112	139	0.1	24.1
청양군	58	57	68	53	76	54	61	55	68	59	0.0	-13.2
홍성군	141	197	177	217	204	173	164	166	159	170	0.1	6.9
예산군	201	197	213	209	218	218	202	181	167	187	0.2	12.0
태안군	145	151	152	169	149	133	143	143	157	172	0.1	9.6
당진군	254	272	237	319	288	271	267	309	278	325	0.3	16.9
전라북도	4,200	4,550	5,179	6,295	5,086	4,471	4,448	4,417	3,784	4,285	3.5	13.2
전주시	1,295	1,397	1,699	2,057	1,590	1,398	1,363	1,331	1,123	1,300	1.0	15.8
완산구	632	704	908	1,155	919	799	740	747	620	729	0.6	17.6
덕진구	663	693	791	902	671	599	623	584	503	571	0.5	13.5
군산시	633	760	903	1,066	858	727	705	688	648	705	0.6	8.8
익산시	887	941	1,049	1,261	1,030	862	913	831	740	802	0.6	8.4
정읍시	304	301	347	446	380	328	326	320	255	315	0.3	23.5
남원시	201	205	210	233	220	177	179	189	160	181	0.1	13.1
김제시	212	246	243	325	254	272	233	247	195	221	0.2	13.3
완주군	165	196	221	293	242	209	218	218	167	220	0.2	31.7
진안군	42	48	49	54	59	58	52	56	45	54	0.0	20.0
무주군	37	32	41	59	49	53	36	43	48	46	0.0	-4.2
장수군	55	31	37	41	40	25	44	42	44	61	0.0	38.6
임실군	57	67	58	68	51	59	53	73	62	53	0.0	-14.5
순창군	48	49	56	57	37	53	49	59	50	63	0.1	26.0
고창군	110	129	119	148	107	117	123	146	107	126	0.1	17.8
부안군	154	148	147	187	169	133	154	174	140	138	0.1	-1.4
전라남도	4,467	4,793	5,296	6,078	4,915	4,394	4,423	4,240	4,021	4,290	3.5	6.7
목포시	762	759	845	980	789	640	660	602	588	636	0.5	8.2
여수시	781	831	939	1,097	817	808	748	692	622	650	0.5	4.5
순천시	531	619	762	857	699	628	619	571	527	590	0.5	12.0
나주시	214	276	262	292	239	202	232	225	214	222	0.2	3.7
광양시	338	350	392	483	337	328	339	294	305	338	0.3	10.8
담양군	85	94	86	139	111	92	106	89	89	111	0.1	24.7
곡성군	59	45	62	69	54	60	42	61	39	62	0.1	59.0
구례군	61	52	49	67	70	61	53	58	41	47	0.0	14.6
고흥군	184	168	177	212	171	152	182	145	142	138	0.1	-2.8
보성군	99	115	128	123	93	94	97	89	93	95	0.1	2.2

	2000	2001	2002	2003	2004	2005	2006	2007	2008	2009	비중 (09)	증감률 (09/08)
화순군	167	230	221	274	218	179	169	169	172	163	0.1	-5.2
장흥군	97	83	109	115	95	72	81	83	77	79	0.1	2.6
강진군	113	69	78	104	89	82	68	77	59	82	0.1	39.0
해남군	163	227	227	206	206	186	162	173	180	172	0.1	-4.4
영암군	120	159	174	187	144	132	144	142	156	144	0.1	-7.7
무안군	135	128	146	187	167	146	124	137	138	149	0.1	8.0
함평군	70	91	80	85	74	75	78	89	69	86	0.1	24.6
영광군	145	156	159	165	127	113	126	145	118	137	0.1	16.1
장성군	91	102	111	135	99	78	105	104	101	111	0.1	9.9
완도군	121	125	135	144	132	122	130	121	120	103	0.1	-14.2
진도군	55	59	76	71	72	64	79	59	73	76	0.1	4.1
신안군	76	55	78	86	112	80	79	115	98	99	0.1	1.0
경상북도	5,476	6,248	6,683	7,768	6,376	5,828	5,604	5,571	5,287	5,523	4.5	4.5
포항시	1,172	1,490	1,562	1,879	1,485	1,205	1,075	1,193	1,026	1,123	0.9	9.5
남구	614	829	861	989	802	617	544	636	524	609	0.5	16.2
북구	558	661	701	890	683	588	531	557	502	514	0.4	2.4
경주시	675	683	814	918	657	656	547	601	592	597	0.5	0.8
김천시	267	279	322	356	331	271	276	250	239	220	0.2	-7.9
안동시	320	356	397	434	344	341	306	304	300	315	0.3	5.0
구미시	744	769	873	969	889	829	827	733	871	887	0.7	1.8
영주시	213	276	250	263	221	243	251	228	201	247	0.2	22.9
영천시	268	302	298	372	280	269	230	216	234	219	0.2	-6.4
상주시	192	234	212	247	206	203	224	221	190	191	0.2	0.5
문경시	144	163	155	184	137	157	165	161	127	137	0.1	7.9
경산시	465	529	605	699	611	540	521	522	473	534	0.4	12.9
군위군	36	51	41	57	58	59	53	50	38	44	0.0	15.8
의성군	105	115	139	120	104	104	101	97	99	118	0.1	19.2
청송군	58	52	66	61	52	55	50	59	45	48	0.0	6.7
영양군	28	43	30	40	30	31	32	29	28	23	0.0	-17.9
영덕군	81	89	83	113	109	99	84	102	73	78	0.1	6.8
청도군	74	71	86	95	74	79	95	89	74	72	0.1	-2.7
고령군	79	77	84	111	82	72	79	78	75	70	0.1	-6.7
성주군	87	110	106	118	101	104	100	91	102	88	0.1	-13.7
칠곡군	206	239	289	350	264	235	288	271	255	254	0.2	-0.4
예천군	64	106	81	113	85	70	99	96	66	81	0.1	22.7
봉화군	48	64	40	87	54	57	67	66	61	65	0.1	6.6
울진군	133	129	133	158	163	127	114	94	103	93	0.1	-9.7
울릉군	17	21	17	24	39	22	20	20	15	19	0.0	26.7
경상남도	7,242	7,966	8,737	10,314	8,547	7,844	7,603	7,493	6,981	7,476	6.0	7.1

	2000	2001	2002	2003	2004	2005	2006	2007	2008	2009	비중 (09)	증감률 (09/08)
창원시	1,098	1,289	1,427	1,579	1,274	1,127	1,023	1,055	997	1,008	0.8	1.1
마산시	1,092	1,204	1,218	1,566	1,236	1,048	901	1,008	920	929	0.7	1.0
합포구	497	-	-	-	-	-	-	-	-	-	-	-
회원구	595	-	-	-	-	-	-	-	-	-	-	-
진주시	782	771	930	962	800	783	718	652	604	676	0.5	11.9
진해시	333	436	457	572	460	393	377	420	345	365	0.3	5.8
통영시	412	434	484	562	438	384	439	419	362	418	0.3	15.5
사천시	294	318	337	334	334	260	315	289	249	279	0.2	12.0
김해시	902	1,054	1,200	1,631	1,306	1,296	1,223	1,171	1,173	1,281	1.0	9.2
밀양시	267	264	254	327	269	246	232	243	263	271	0.2	3.0
거제시	503	531	597	706	638	579	595	584	554	578	0.5	4.3
양산시	537	630	701	930	703	687	660	628	549	662	0.5	20.6
의령군	43	71	75	57	66	58	65	55	53	53	0.0	0.0
함안군	126	163	168	182	167	127	146	158	152	152	0.1	0.0
창녕군	145	141	164	153	127	152	137	153	123	146	0.1	18.7
고성군	117	136	128	153	135	123	137	140	108	121	0.1	12.0
남해군	125	101	104	97	101	94	110	88	92	114	0.1	23.9
하동군	119	84	139	119	117	118	107	106	92	95	0.1	3.3
산청군	70	54	76	68	86	73	80	67	70	71	0.1	1.4
함양군	58	75	66	83	68	67	75	69	69	58	0.0	-15.9
거창군	119	127	127	126	139	144	152	102	116	108	0.1	-6.9
합천군	100	83	85	107	83	85	111	86	90	91	0.1	1.1
제주	1,763	1,721	1,962	2,177	1,777	1,663	1,613	1,561	1,238	1,469	1.2	18.7
제주시	967	939	1,134	1,252	1,013	905	1,222	1,135	893	1,073	0.9	20.2
서귀포시	262	263	291	307	251	222	391	426	345	396	0.3	14.8
북제주군	320	298	324	364	294	324	-	-	-	-	-	-
남제주군	214	221	213	254	219	212	-	-	-	-	-	-
국외	1,652	1,754	1,799	1,943	2,281	2,307	2,745	3,316	3,612	3,680	3.0	1.9

출처 : 통계청 인구동향과

제공 : KOSIS

공표범위 : 시군구

주석 : 행정구역명 변경으로 인한 공백 있음

□ 이혼건수 변화

(단위 : 쌍) □ '09/ '08 증감율

(단위 : %)

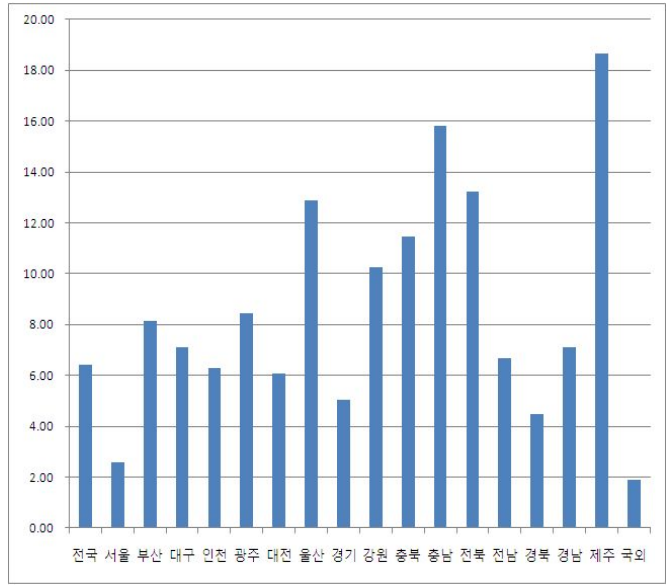
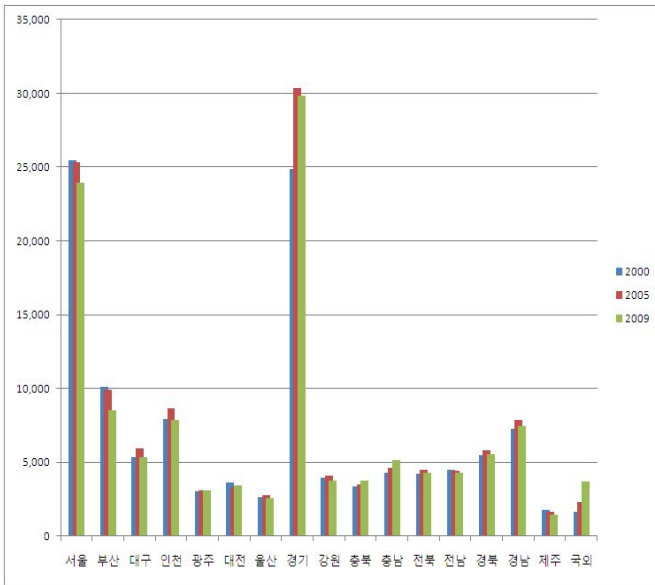

□ 2009년 시도별 비중

(단위 : %) □ 2009년 지도형 그래프

(단위 : 쌍)

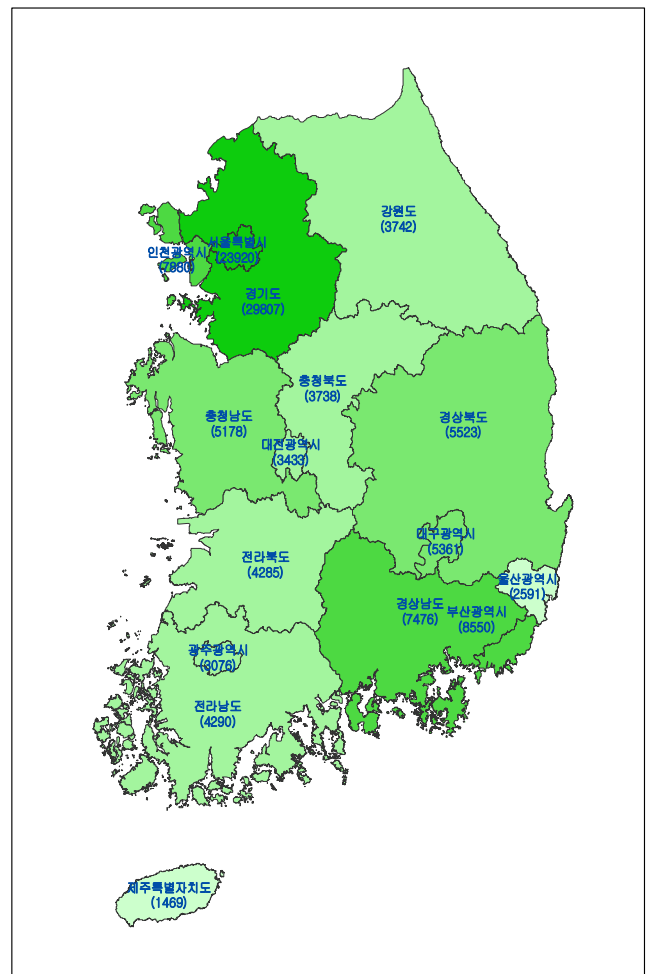
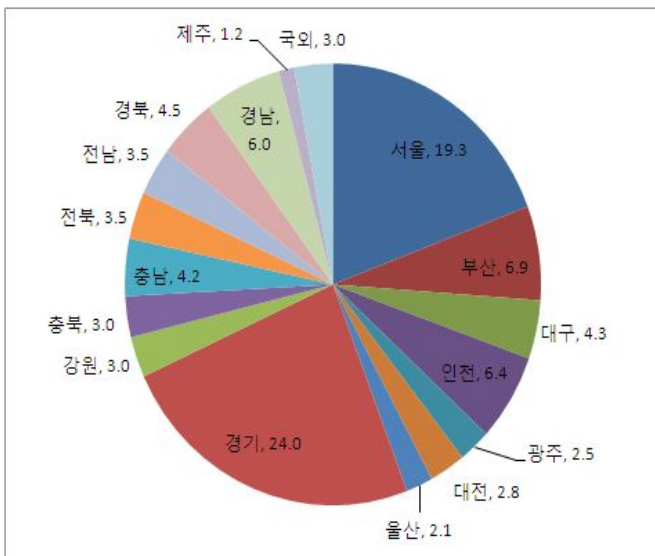

10. 인구천명당 이혼율

- 시도별 2009년 인구천명당 이혼율을 보면 전국 2.5명을 보이는 중 경북 2.1명으로 가장 낮은 이혼율을 보였고 인천 2.9명으로 가장 높았음
- 2008년 대비 2009년 시도별 증감을 보면 전국 +0.1명을 보이는 중 서울을 제외한 전 시도 증가를 보였음. 충남과 제주가 +0.4명으로 가장 큰 증가를 보임
- 2008년 대비 2009년 시군구별 증감은 강원 고성군과 충북 보은군이 +1.0명으로 가장 크게 증가하였고 경기 구리시가 -0.4명으로 가장 크게 줄었음

(단위 : 명)

지역	2000	2001	2002	2003	2004	2005	2006	2007	2008	2009	증감 (09-08)
전국	2.5	2.8	3.0	3.4	2.9	2.6	2.5	2.5	2.4	2.5	0.1
서울	2.5	2.8	2.9	3.2	2.7	2.5	2.4	2.4	2.3	2.3	0.0
종로구	2.8	3.2	3.0	3.2	2.6	2.6	2.7	2.4	2.8	2.5	-0.3
중구	3.1	3.5	3.6	3.6	3.1	3.1	2.7	2.9	2.7	3.2	0.5
용산구	2.9	3.1	2.8	3.3	2.7	2.9	2.8	2.8	2.5	2.7	0.2
성동구	2.6	2.7	3.1	3.2	2.8	2.6	2.6	2.5	2.4	2.5	0.1
광진구	2.4	2.8	3.0	3.2	2.7	2.7	2.5	2.4	2.3	2.4	0.1
동대문구	2.5	3.0	2.8	3.3	2.8	2.5	2.6	2.5	2.6	2.5	-0.1
중랑구	3.0	3.5	3.7	4.2	3.3	3.3	2.9	3.1	3.0	2.9	-0.1
성북구	2.7	3.0	2.9	3.2	2.7	2.5	2.4	2.4	2.3	2.4	0.1
강북구	2.7	3.2	3.7	3.8	3.2	2.9	2.9	3.0	2.8	2.8	0.0
도봉구	2.5	2.8	3.0	3.4	2.9	2.5	2.3	2.5	2.3	2.4	0.1
노원구	2.2	2.5	2.5	2.9	2.4	2.2	2.1	2.1	1.9	2.1	0.2
은평구	2.7	2.9	3.1	3.8	3.1	3.0	2.7	2.8	2.4	2.6	0.2
서대문구	2.3	2.7	2.8	3.3	2.5	2.6	2.4	2.4	2.2	2.2	0.0
마포구	2.6	2.8	3.0	3.1	2.6	2.4	2.3	2.3	2.1	2.2	0.1
양천구	2.5	2.9	2.8	3.1	2.5	2.4	2.2	2.3	2.1	2.0	-0.1
강서구	2.6	3.0	3.1	3.6	2.9	2.6	2.6	2.5	2.4	2.4	0.0
구로구	2.5	2.9	2.7	3.1	2.7	2.4	2.3	2.3	2.2	2.4	0.2
금천구	2.9	3.4	3.5	3.9	3.3	3.0	2.9	3.1	3.0	3.3	0.3
영등포구	2.4	2.7	2.7	2.8	2.4	2.3	2.3	2.4	2.5	2.5	0.0
동작구	2.2	2.5	2.6	2.6	2.4	2.2	2.1	2.1	1.9	2.0	0.1
관악구	2.4	2.7	2.6	3.1	2.6	2.2	2.2	2.3	2.3	2.4	0.1
서초구	1.9	2.3	2.2	2.3	1.8	2.1	1.9	1.8	1.7	1.7	0.0

지역	2000	2001	2002	2003	2004	2005	2006	2007	2008	2009	증감 (09-08)
강남구	2.2	2.4	2.2	2.4	2.1	1.9	2.0	2.1	1.8	1.8	0.0
송파구	2.1	2.6	2.6	3.0	2.5	2.3	2.3	2.2	2.0	2.0	0.0
강동구	2.5	2.8	3.0	3.2	2.7	2.3	2.5	2.4	2.4	2.3	-0.1
부산	2.7	2.8	3.2	3.8	3.1	2.7	2.5	2.4	2.2	2.4	0.2
중구	3.5	3.6	3.8	4.7	4.2	3.4	3.1	3.3	3.2	3.2	0.0
서구	3.1	3.0	3.3	4.0	3.4	2.8	2.8	2.5	2.6	2.6	0.0
동구	3.0	3.0	3.4	4.0	3.0	3.1	2.6	2.9	2.4	2.7	0.3
영도구	3.2	3.3	3.8	4.6	3.4	3.1	2.9	2.7	2.3	2.6	0.3
부산진구	2.5	2.7	3.2	3.5	3.0	2.7	2.5	2.3	2.1	2.5	0.4
동래구	2.5	2.6	3.0	3.5	2.9	2.3	2.2	2.1	2.0	2.2	0.2
남구	2.5	2.5	3.1	3.7	3.0	2.5	2.2	2.1	2.0	2.3	0.3
북구	2.6	2.7	3.4	4.1	3.0	2.5	2.4	2.3	2.3	2.3	0.0
해운대구	2.8	3.1	3.4	4.0	3.1	2.8	2.5	2.5	2.2	2.2	0.0
사하구	2.7	2.9	3.3	3.9	3.2	2.8	2.6	2.7	2.3	2.5	0.2
금정구	2.3	2.2	2.9	3.3	2.7	2.5	2.1	2.1	1.9	2.1	0.2
강서구	2.9	3.2	3.4	4.0	3.4	3.1	2.7	2.9	2.6	2.6	0.0
연제구	2.6	2.6	2.9	3.7	2.9	2.6	2.3	2.4	2.2	2.3	0.1
수영구	2.6	2.7	3.1	3.8	2.9	2.9	2.5	2.4	2.2	2.5	0.3
사상구	2.4	2.7	3.1	3.6	3.2	2.8	2.6	2.6	2.2	2.4	0.2
기장군	2.7	3.4	2.6	3.8	3.8	3.3	2.7	2.5	2.8	2.7	-0.1
대구	2.1	2.5	2.9	3.4	2.6	2.3	2.2	2.1	2.0	2.2	0.2
중구	2.4	2.6	3.3	3.2	2.7	2.7	2.3	2.9	2.1	2.7	0.6
동구	2.5	2.8	3.3	3.8	2.6	2.5	2.4	2.3	2.2	2.3	0.1
서구	2.4	3.0	3.6	4.4	3.4	3.2	3.0	2.8	2.6	2.7	0.1
남구	2.4	2.7	3.1	3.8	2.7	2.5	2.4	2.5	2.4	2.6	0.2
북구	1.9	2.4	2.6	3.3	2.7	2.3	2.1	2.1	1.9	2.1	0.2
수성구	2.0	2.1	2.5	2.8	2.2	1.9	1.7	1.7	1.6	1.7	0.1
달서구	2.0	2.4	2.7	3.2	2.5	2.2	2.0	1.9	1.9	2.0	0.1
달성군	2.0	2.4	3.0	3.1	2.7	2.4	2.3	2.1	2.0	2.3	0.3
인천	3.1	3.7	3.8	4.5	3.7	3.3	3.1	3.0	2.8	2.9	0.1
중구	4.2	4.2	4.6	4.6	4.0	4.1	3.9	3.7	3.3	3.3	0.0
동구	3.0	4.1	3.7	4.4	3.9	3.4	3.3	2.9	3.0	3.0	0.0
남구	3.4	3.8	4.1	4.9	3.9	3.6	3.3	3.3	3.0	3.3	0.3
연수구	3.2	3.3	3.1	3.7	3.2	2.8	2.5	2.4	2.3	2.5	0.2
남동구	3.4	4.0	4.1	4.8	3.9	3.5	3.2	3.1	2.9	3.0	0.1
부평구	2.8	3.5	3.7	4.2	3.9	3.5	3.2	3.0	2.8	2.8	0.0
계양구	2.9	3.4	3.8	4.5	3.1	2.8	2.8	2.7	2.7	2.8	0.1
서구	3.3	4.0	4.3	4.9	4.0	3.5	3.4	3.1	2.8	2.9	0.1
강화군	1.9	2.0	1.9	2.6	2.6	2.2	1.9	2.1	1.9	2.1	0.2

지역	2000	2001	2002	2003	2004	2005	2006	2007	2008	2009	증감 (09-08)
웅진군	2.6	3.3	2.9	3.5	2.9	2.4	2.7	3.0	2.3	3.0	0.7
광주	2.2	2.6	2.7	3.1	2.5	2.2	2.1	2.1	2.0	2.2	0.2
동구	2.5	2.7	2.7	3.6	2.6	2.4	2.3	2.6	2.1	2.5	0.4
서구	2.0	2.5	2.4	3.0	2.5	2.0	1.9	2.0	1.9	2.1	0.2
남구	2.1	2.4	2.7	3.0	2.5	2.0	2.0	2.1	1.7	2.0	0.3
북구	2.3	2.6	2.7	3.0	2.5	2.4	2.2	1.9	2.1	2.1	0.0
광산구	2.4	2.8	3.0	3.3	2.7	2.3	2.2	2.1	2.1	2.2	0.1
대전	2.7	2.9	3.1	3.5	2.7	2.3	2.3	2.3	2.2	2.3	0.1
동구	3.2	3.6	3.9	4.3	3.2	2.8	2.7	2.8	2.7	3.0	0.3
중구	3.0	3.0	3.4	3.7	2.9	2.5	2.3	2.6	2.5	2.5	0.0
서구	2.4	2.7	2.7	3.1	2.6	2.1	2.1	2.2	2.1	2.1	0.0
유성구	1.9	2.0	2.2	2.4	1.9	1.8	1.8	1.7	1.4	1.6	0.2
대덕구	2.7	3.3	3.3	4.0	3.1	2.6	2.6	2.7	2.4	2.6	0.2
울산	2.5	2.8	3.2	3.7	2.8	2.6	2.6	2.4	2.1	2.3	0.2
중구	2.9	3.2	3.5	4.2	3.0	2.9	2.9	2.4	2.4	2.6	0.2
남구	2.6	2.9	3.2	3.6	2.7	2.5	2.4	2.3	1.9	2.3	0.4
동구	2.2	2.4	2.8	3.3	2.5	2.3	2.6	2.3	1.9	2.3	0.4
북구	1.9	2.3	2.7	3.1	2.6	2.1	2.3	2.2	2.0	2.0	0.0
울주군	2.8	3.2	3.3	4.0	3.2	2.8	2.8	2.6	2.2	2.3	0.1
경기도	2.7	3.1	3.2	3.6	3.1	2.9	2.8	2.7	2.5	2.6	0.1
수원시	2.7	2.8	3.1	3.4	2.8	2.6	2.4	2.5	2.3	2.4	0.1
장안구	2.7	2.9	3.2	3.4	2.8	2.6	2.3	2.5	2.1	2.2	0.1
권선구	3.0	3.1	3.3	3.5	3.0	2.8	2.6	2.9	2.6	2.7	0.1
팔달구	2.3	2.4	2.8	4.2	3.5	3.4	3.0	3.1	2.9	3.1	0.2
영통구	-	-	-	2.3	1.9	1.7	1.6	1.6	1.6	1.6	0.0
성남시	2.9	3.2	3.4	3.5	2.9	2.9	2.9	2.7	2.5	2.6	0.1
수정구	3.7	4.0	4.3	4.8	3.7	3.7	3.6	3.4	3.3	3.5	0.2
중원구	3.9	4.4	4.8	4.7	3.9	3.8	3.7	3.5	3.1	3.4	0.3
분당구	1.7	1.8	1.8	2.0	1.9	1.8	1.9	1.8	1.7	1.6	-0.1
의정부시	3.2	3.5	3.8	4.5	3.4	3.3	3.0	3.1	3.0	3.1	0.1
안양시	2.4	2.8	2.9	3.0	2.6	2.3	2.0	2.1	2.0	2.3	0.3
만안구	2.9	3.3	3.5	3.6	3.0	2.9	2.4	2.7	2.4	2.8	0.4
동안구	2.1	2.4	2.4	2.5	2.2	1.9	1.8	1.7	1.8	1.9	0.1
부천시	2.9	3.3	3.4	4.1	3.2	3.0	3.2	3.0	2.5	2.7	0.2
원미구	2.6	3.1	3.1	3.4	2.9	2.7	3.0	2.7	2.3	2.5	0.2
소사구	2.9	3.3	3.3	4.2	3.1	3.0	2.9	3.0	2.4	2.5	0.1
오정구	3.5	3.8	4.4	5.4	4.2	3.7	4.0	3.5	3.0	3.3	0.3
광명시	2.5	2.8	2.8	3.3	2.7	2.8	2.6	2.4	2.2	2.4	0.2
평택시	2.9	3.6	3.6	4.1	3.5	3.3	3.3	3.3	2.9	2.9	0.0

지역	2000	2001	2002	2003	2004	2005	2006	2007	2008	2009	증감 (09-08)
동두천시	4.1	4.5	5.0	5.7	5.0	4.0	4.4	4.4	3.7	3.8	0.1
안산시	3.4	3.7	4.1	4.8	4.0	3.7	3.7	3.5	3.4	3.5	0.1
상록구	-	-	4.3	4.8	4.0	3.7	3.7	3.5	3.3	3.4	0.1
단원구	-	-	4.0	4.7	4.0	3.7	3.6	3.6	3.5	3.6	0.1
고양시	2.3	2.7	2.6	3.1	2.7	2.5	2.5	2.4	2.3	2.3	0.0
덕양구	2.6	3.1	2.8	3.4	3.0	2.7	2.9	2.7	2.4	2.7	0.3
일산구	2.1	2.5	2.4	2.8	2.5	-	-	-	-	-	-
일산동구	-	-	-	-	-	2.6	2.5	2.3	2.3	2.2	-0.1
일산서구	-	-	-	-	-	2.3	1.9	2.0	2.1	1.9	-0.2
과천시	1.6	1.9	1.8	1.9	2.0	1.4	1.6	1.5	1.4	1.2	-0.2
구리시	2.9	3.0	3.1	3.7	3.0	2.6	2.7	2.5	2.7	2.3	-0.4
남양주시	3.1	3.4	3.6	4.1	3.3	3.0	2.9	2.9	2.8	2.7	-0.1
오산시	2.6	3.1	3.3	3.7	3.2	2.8	2.6	2.8	2.7	2.6	-0.1
시흥시	2.7	3.3	3.8	4.5	3.7	3.6	3.5	3.6	3.3	3.3	0.0
군포시	2.3	2.6	2.6	3.1	2.5	2.3	2.1	2.0	2.0	2.2	0.2
의왕시	2.3	2.6	2.7	2.9	2.7	2.3	2.0	2.4	2.0	2.1	0.1
하남시	3.1	3.4	3.4	4.1	2.9	2.8	2.8	2.4	2.3	2.8	0.5
용인시	2.6	2.8	2.5	2.9	2.5	2.3	2.2	2.2	2.0	2.1	0.1
처인구	-	-	-	-	-	3.1	2.9	2.9	2.8	2.9	0.1
기흥구	-	-	-	-	-	2.3	2.2	2.0	2.0	2.0	0.0
수지구	-	-	-	-	-	1.8	1.7	1.8	1.5	1.5	0.0
파주시	2.7	3.2	3.4	3.9	3.5	3.3	3.1	2.8	2.6	2.7	0.1
이천시	2.3	2.6	2.8	3.3	2.7	2.7	2.5	2.6	2.1	2.4	0.3
안성시	2.6	2.5	3.1	3.3	3.1	2.9	2.9	2.6	2.5	2.8	0.3
김포시	2.6	2.9	2.6	3.0	2.9	2.6	2.9	2.7	2.5	2.5	0.0
화성시	-	2.8	3.1	3.5	2.9	2.9	2.6	2.6	2.4	2.4	0.0
광주시	-	3.5	3.3	3.7	3.6	3.3	2.9	2.9	2.9	3.2	0.3
양주시	-	-	-	4.7	4.0	3.5	3.1	3.1	3.2	3.2	0.0
포천시	-	-	-	4.1	3.6	3.2	3.4	3.4	3.2	3.7	0.5
양주군	3.3	3.5	3.9	-	-	-	-	-	-	-	-
여주군	2.4	2.7	3.1	3.2	3.1	2.8	2.6	2.6	2.5	2.7	0.2
화성군	2.5	-	-	-	-	-	-	-	-	-	-
광주군	3.2	-	-	-	-	-	-	-	-	-	-
연천군	2.4	3.2	2.8	3.3	3.3	3.2	3.0	2.7	2.7	2.7	0.0
포천군	3.1	3.5	3.6	-	-	-	-	-	-	-	-
가평군	2.1	2.6	2.5	2.9	2.5	2.8	2.8	2.8	2.7	2.7	0.0
양평군	2.5	2.5	2.9	2.9	2.5	2.6	2.8	2.4	2.4	2.4	0.0
강원도	2.5	2.9	3.0	3.4	2.8	2.7	2.6	2.5	2.3	2.5	0.2
춘천시	2.4	3.1	3.1	3.4	2.8	2.7	2.6	2.2	2.1	2.3	0.2

지역	2000	2001	2002	2003	2004	2005	2006	2007	2008	2009	증감 (09-08)
원주시	2.9	3.1	3.5	3.7	3.3	2.8	2.6	2.8	2.5	2.7	0.2
강릉시	2.8	3.0	3.0	3.6	2.8	2.8	2.7	2.4	2.1	2.5	0.4
동해시	2.7	3.2	3.4	3.5	3.2	2.7	2.8	2.4	1.8	2.2	0.4
태백시	2.9	3.2	3.3	3.1	2.9	2.5	3.0	3.1	2.2	2.7	0.5
속초시	3.5	3.7	3.6	4.6	3.6	3.6	3.9	3.4	2.6	2.9	0.3
삼척시	2.2	2.4	2.8	3.0	2.7	2.3	2.3	2.5	1.7	2.0	0.3
홍천군	1.9	2.2	2.6	3.3	2.4	2.6	2.3	2.2	2.3	2.5	0.2
횡성군	1.7	2.7	2.3	2.5	2.2	2.2	2.1	2.3	2.4	2.5	0.1
영월군	1.8	2.4	2.2	2.3	2.2	1.8	2.5	2.8	2.3	2.2	-0.1
평창군	2.4	1.9	2.0	2.3	2.0	2.1	2.1	2.4	2.1	2.5	0.4
정선군	2.0	2.5	2.6	2.7	2.4	3.0	2.4	2.5	2.5	2.4	-0.1
철원군	2.1	2.6	2.9	3.2	2.6	2.9	2.4	2.4	2.6	2.9	0.3
화천군	1.7	2.8	2.3	2.8	3.0	2.7	2.5	2.6	1.9	2.3	0.4
양구군	2.7	2.5	2.4	3.1	3.0	2.6	2.4	2.5	2.4	2.4	0.0
인제군	2.3	1.9	2.1	2.6	2.1	2.7	2.3	1.9	2.3	2.1	-0.2
고성군	2.4	3.1	2.8	3.8	2.7	3.1	3.1	2.8	2.1	3.1	1.0
양양군	2.6	2.6	2.3	2.2	2.5	2.3	2.2	2.2	2.3	2.3	0.0
충청북도	2.2	2.6	2.8	3.1	2.6	2.3	2.3	2.4	2.2	2.5	0.3
청주시	2.4	2.7	3.0	3.4	2.6	2.4	2.2	2.2	2.2	2.3	0.1
상당구	2.5	2.7	2.9	3.3	2.6	2.3	2.1	2.4	2.3	2.4	0.1
흥덕구	2.3	2.6	3.0	3.5	2.7	2.4	2.3	2.1	2.1	2.3	0.2
충주시	2.4	2.9	3.1	3.4	2.7	2.4	2.4	2.6	2.2	2.5	0.3
제천시	2.3	3.0	3.2	2.9	2.9	2.2	2.6	2.6	2.6	2.7	0.1
청원군	2.2	2.7	2.7	3.3	2.7	2.6	2.3	2.3	2.0	2.6	0.6
보은군	1.6	1.8	2.0	1.8	1.8	1.9	2.3	1.5	1.4	2.4	1.0
옥천군	1.7	1.9	2.4	2.4	1.8	2.2	1.8	2.1	2.1	2.0	-0.1
영동군	1.9	2.2	2.0	1.8	1.8	1.7	2.1	2.2	1.7	1.9	0.2
진천군	2.2	3.0	3.3	3.5	2.9	2.5	2.6	2.9	2.9	2.8	-0.1
괴산군	1.8	1.9	2.2	2.7	2.1	1.7	2.1	2.0	2.1	2.3	0.2
음성군	2.0	2.6	2.7	3.1	2.8	2.5	2.6	3.0	2.3	2.7	0.4
단양군	2.1	2.1	2.7	2.4	2.2	2.2	2.1	2.3	2.3	2.3	0.0
증평군	1.8	2.0	2.1	2.1	2.6	2.3	2.3	2.3	2.7	3.1	0.4
충청남도	2.2	2.4	2.7	3.0	2.7	2.3	2.4	2.4	2.2	2.6	0.4
천안시	2.7	3.0	3.3	3.5	3.0	2.6	2.6	2.6	2.3	2.7	0.4
동남구	-	-	-	-	-	-	-	-	2.7	2.9	0.2
서북구	-	-	-	-	-	-	-	-	2.1	2.5	0.4
공주시	2.0	2.3	2.4	3.0	2.6	2.3	2.0	2.4	2.2	2.3	0.1
보령시	2.2	2.6	2.8	3.1	2.8	2.4	2.7	2.3	2.3	3.1	0.8
아산시	3.0	3.0	3.5	3.9	3.1	2.6	3.1	2.7	2.6	2.9	0.3

지역	2000	2001	2002	2003	2004	2005	2006	2007	2008	2009	증감 (09-08)
서산시	2.2	2.3	2.5	2.9	2.3	2.5	2.4	2.2	2.3	2.5	0.2
논산시	2.4	2.6	2.7	3.3	2.9	2.5	2.1	2.5	2.2	2.6	0.4
계룡시	1.4	1.4	1.6	2.2	2.6	2.2	1.9	1.5	1.7	2.3	0.6
금산군	1.6	2.1	2.1	2.4	2.4	1.9	2.1	2.7	1.9	2.2	0.3
연기군	2.1	2.5	2.8	3.0	2.8	2.0	2.3	2.3	2.6	2.7	0.1
부여군	1.8	1.8	2.1	2.4	1.9	1.9	1.9	1.8	1.7	2.2	0.5
서천군	1.6	1.8	2.1	1.9	2.1	2.1	1.9	2.0	1.8	2.3	0.5
청양군	1.4	1.4	1.7	1.4	2.1	1.5	1.8	1.6	2.0	1.8	-0.2
홍성군	1.5	2.1	1.9	2.3	2.2	1.9	1.8	1.9	1.8	1.9	0.1
예산군	2.0	2.0	2.2	2.2	2.3	2.4	2.2	2.0	1.9	2.1	0.2
태안군	2.1	2.2	2.3	2.6	2.3	2.1	2.2	2.3	2.5	2.7	0.2
당진군	2.1	2.2	2.0	2.7	2.5	2.3	2.2	2.4	2.0	2.4	0.4
전라북도	2.1	2.3	2.6	3.2	2.6	2.4	2.4	2.4	2.0	2.3	0.3
전주시	2.1	2.2	2.7	3.3	2.6	2.2	2.2	2.1	1.8	2.1	0.3
완산구	1.9	2.1	2.7	3.4	2.7	2.3	2.1	2.1	1.8	2.1	0.3
덕진구	2.3	2.4	2.8	3.2	2.4	2.2	2.3	2.1	1.8	2.0	0.2
군산시	2.3	2.7	3.3	3.9	3.2	2.8	2.7	2.6	2.5	2.7	0.2
익산시	2.6	2.8	3.2	3.8	3.2	2.7	2.9	2.6	2.4	2.6	0.2
정읍시	2.0	2.0	2.4	3.0	2.6	2.5	2.6	2.6	2.1	2.6	0.5
남원시	1.9	2.0	2.1	2.3	2.2	1.9	1.9	2.1	1.8	2.1	0.3
김제시	1.8	2.1	2.1	2.9	2.4	2.6	2.3	2.5	2.0	2.3	0.3
완주군	1.9	2.3	2.6	3.5	2.9	2.5	2.6	2.6	2.0	2.6	0.6
진안군	1.3	1.5	1.6	1.8	1.9	1.9	1.9	2.0	1.6	2.0	0.4
무주군	1.2	1.1	1.4	2.2	1.9	2.0	1.4	1.7	1.8	1.8	0.0
장수군	1.8	1.0	1.3	1.5	1.4	1.0	1.8	1.7	1.7	2.6	0.9
임실군	1.5	1.8	1.6	2.0	1.5	1.8	1.6	2.3	2.0	1.7	-0.3
순창군	1.4	1.4	1.7	1.8	1.2	1.7	1.5	1.8	1.6	2.1	0.5
고창군	1.5	1.7	1.7	2.1	1.6	1.8	2.0	2.4	1.8	2.1	0.3
부안군	2.0	2.0	2.0	2.7	2.5	2.0	2.4	2.8	2.3	2.3	0.0
전라남도	2.1	2.3	2.6	3.0	2.5	2.2	2.3	2.2	2.1	2.2	0.1
목포시	3.1	3.1	3.4	4.0	3.3	2.6	2.7	2.5	2.4	2.6	0.2
여수시	2.4	2.6	3.0	3.5	2.7	2.7	2.5	2.3	2.1	2.2	0.1
순천시	2.0	2.3	2.8	3.2	2.6	2.3	2.3	2.1	2.0	2.2	0.2
나주시	2.0	2.6	2.5	2.9	2.4	2.0	2.4	2.3	2.3	2.4	0.1
광양시	2.4	2.5	2.8	3.5	2.5	2.4	2.5	2.1	2.2	2.4	0.2
담양군	1.5	1.7	1.6	2.7	2.2	1.8	2.1	1.8	1.8	2.3	0.5
곡성군	1.4	1.1	1.6	1.9	1.5	1.8	1.2	1.8	1.2	1.9	0.7
구례군	1.8	1.6	1.5	2.2	2.3	2.0	1.8	2.0	1.5	1.7	0.2
고흥군	1.8	1.7	1.9	2.3	1.9	1.8	2.2	1.8	1.8	1.8	0.0

지역	2000	2001	2002	2003	2004	2005	2006	2007	2008	2009	증감 (09-08)
보성군	1.6	1.9	2.2	2.2	1.7	1.7	1.8	1.7	1.8	1.9	0.1
화순군	2.1	2.9	2.8	3.5	2.9	2.4	2.3	2.3	2.4	2.3	-0.1
장흥군	1.8	1.6	2.1	2.3	2.0	1.6	1.8	1.9	1.8	1.9	0.1
강진군	2.2	1.4	1.6	2.3	2.0	1.9	1.6	1.8	1.4	2.0	0.6
해남군	1.6	2.3	2.4	2.3	2.3	2.1	1.9	2.1	2.2	2.1	-0.1
영암군	1.8	2.5	2.7	2.9	2.3	2.1	2.3	2.3	2.6	2.4	-0.2
무안군	1.9	1.8	2.2	2.9	2.6	2.3	2.0	2.2	2.1	2.1	0.0
함평군	1.5	2.1	1.9	2.0	1.8	1.9	2.0	2.3	1.8	2.3	0.5
영광군	2.0	2.2	2.3	2.5	2.0	1.8	2.1	2.4	2.0	2.4	0.4
장성군	1.6	1.8	2.1	2.6	1.9	1.6	2.2	2.2	2.1	2.4	0.3
완도군	1.8	1.9	2.1	2.3	2.2	2.1	2.2	2.1	2.2	1.9	-0.3
진도군	1.3	1.4	1.9	1.8	1.9	1.7	2.2	1.7	2.1	2.2	0.1
신안군	1.4	1.1	1.5	1.7	2.3	1.7	1.7	2.5	2.1	2.2	0.1
경상북도	2.0	2.2	2.4	2.8	2.4	2.2	2.1	2.1	2.0	2.1	0.1
포항시	2.3	2.9	3.0	3.7	2.9	2.4	2.1	2.4	2.0	2.2	0.2
남구	2.3	3.1	3.3	3.8	3.1	2.4	2.1	2.5	2.1	2.4	0.3
북구	2.2	2.6	2.8	3.6	2.7	2.3	2.1	2.2	2.0	2.0	0.0
경주시	2.3	2.4	2.8	3.2	2.4	2.4	2.0	2.2	2.2	2.2	0.0
김천시	1.8	1.9	2.2	2.4	2.3	1.9	2.0	1.8	1.7	1.6	-0.1
안동시	1.7	1.9	2.2	2.4	2.0	2.0	1.8	1.8	1.8	1.9	0.1
구미시	2.2	2.3	2.5	2.7	2.5	2.2	2.2	1.9	2.2	2.2	0.0
영주시	1.6	2.1	2.0	2.1	1.8	2.0	2.1	2.0	1.8	2.2	0.4
영천시	2.2	2.5	2.6	3.3	2.5	2.5	2.2	2.0	2.2	2.1	-0.1
상주시	1.5	1.9	1.8	2.1	1.8	1.8	2.0	2.1	1.8	1.8	0.0
문경시	1.6	1.8	1.8	2.2	1.7	2.0	2.1	2.1	1.7	1.8	0.1
경산시	2.2	2.5	2.8	3.2	2.8	2.4	2.3	2.2	2.0	2.3	0.3
군위군	1.1	1.5	1.2	1.9	2.0	2.1	1.9	1.9	1.5	1.8	0.3
의성군	1.4	1.5	1.9	1.7	1.5	1.6	1.6	1.6	1.6	2.0	0.4
청송군	1.7	1.5	2.0	1.9	1.7	1.9	1.7	2.1	1.6	1.8	0.2
영양군	1.2	1.9	1.4	1.9	1.5	1.5	1.6	1.5	1.5	1.2	-0.3
영덕군	1.6	1.8	1.6	2.3	2.3	2.2	1.8	2.3	1.7	1.8	0.1
청도군	1.4	1.4	1.7	1.9	1.5	1.7	2.0	1.9	1.6	1.6	0.0
고령군	2.1	2.1	2.3	3.1	2.4	2.1	2.3	2.2	2.2	2.0	-0.2
성주군	1.7	2.2	2.1	2.4	2.1	2.2	2.1	2.0	2.2	1.9	-0.3
칠곡군	2.1	2.3	2.7	3.3	2.5	2.2	2.6	2.4	2.2	2.2	0.0
예천군	1.1	1.8	1.4	2.1	1.6	1.4	2.0	1.9	1.4	1.7	0.3
봉화군	1.1	1.5	1.0	2.2	1.4	1.5	1.9	1.9	1.8	1.9	0.1
울진군	2.0	2.0	2.1	2.5	2.7	2.2	2.0	1.7	1.9	1.8	-0.1
울릉군	1.6	2.1	1.7	2.5	4.2	2.3	2.0	2.0	1.5	1.9	0.4

지역	2000	2001	2002	2003	2004	2005	2006	2007	2008	2009	증감 (09-08)
경상남도	2.3	2.6	2.8	3.3	2.7	2.5	2.4	2.4	2.2	2.3	0.1
창원시	2.1	2.5	2.8	3.1	2.5	2.2	2.0	2.1	2.0	2.0	0.0
마산시	2.5	2.8	2.8	3.6	2.9	2.5	2.1	2.4	2.2	2.3	0.1
합포구	-	-	-	-	-	-	-	-	-	-	-
회원구	-	-	-	-	-	-	-	-	-	-	-
진주시	2.3	2.3	2.7	2.8	2.4	2.3	2.1	2.0	1.8	2.0	0.2
진해시	2.5	3.2	3.3	3.9	3.0	2.5	2.4	2.6	2.1	2.1	0.0
통영시	3.0	3.2	3.6	4.2	3.3	2.9	3.3	3.1	2.7	3.1	0.4
사천시	2.5	2.7	2.9	2.9	2.9	2.3	2.8	2.6	2.2	2.5	0.3
김해시	2.7	3.0	3.2	4.1	3.1	3.0	2.7	2.5	2.5	2.6	0.1
밀양시	2.1	2.1	2.1	2.7	2.3	2.1	2.1	2.2	2.4	2.5	0.1
거제시	2.9	3.0	3.3	3.8	3.4	3.0	3.0	2.9	2.6	2.6	0.0
양산시	2.8	3.2	3.4	4.5	3.3	3.2	2.9	2.7	2.3	2.7	0.4
의령군	1.2	2.1	2.3	1.7	2.0	1.8	2.1	1.7	1.7	1.7	0.0
함안군	1.9	2.5	2.6	2.8	2.7	2.1	2.3	2.5	2.3	2.3	0.0
창녕군	2.0	2.0	2.3	2.2	1.9	2.3	2.1	2.4	2.0	2.4	0.4
고성군	1.8	2.2	2.1	2.6	2.3	2.2	2.5	2.5	1.9	2.1	0.2
남해군	2.1	1.7	1.8	1.8	1.9	1.8	2.1	1.7	1.7	2.3	0.6
하동군	2.0	1.4	2.4	2.1	2.1	2.2	2.0	2.0	1.7	1.8	0.1
산청군	1.7	1.3	1.9	1.8	2.3	2.0	2.2	1.9	2.0	2.0	0.0
함양군	1.2	1.6	1.5	1.9	1.6	1.6	1.8	1.7	1.7	1.4	-0.3
거창군	1.7	1.8	1.9	1.9	2.1	2.2	2.4	1.6	1.8	1.7	-0.1
합천군	1.6	1.4	1.4	1.8	1.4	1.5	2.0	1.6	1.6	1.7	0.1
제주	3.3	3.2	3.6	3.9	3.2	3.0	2.9	2.8	2.2	2.6	0.4
제주시	3.5	3.3	3.9	4.3	3.4	3.0	3.0	2.8	2.2	2.6	0.4
서귀포시	3.1	3.1	3.4	3.7	3.0	2.7	2.5	2.8	2.2	2.6	0.4
북제주군	3.2	3.0	3.2	3.6	2.9	3.3	-	-	-	-	-
남제주군	2.7	2.8	2.8	3.4	2.9	2.9	-	-	-	-	-

출처 : 통계청 인구동향과

제공 : KOSIS

공표범위 : 시군구

주석 : 행정구역명 변경으로 인한 공백 있음

□ 전국 인구천명당 이혼율 변화 (단위 : 명) □ 시도별 인구천명당 이혼율 변화 (단위 : 건)

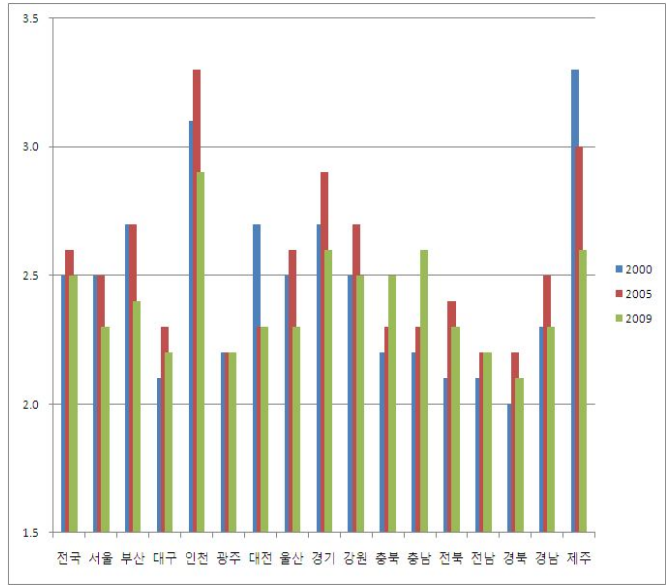
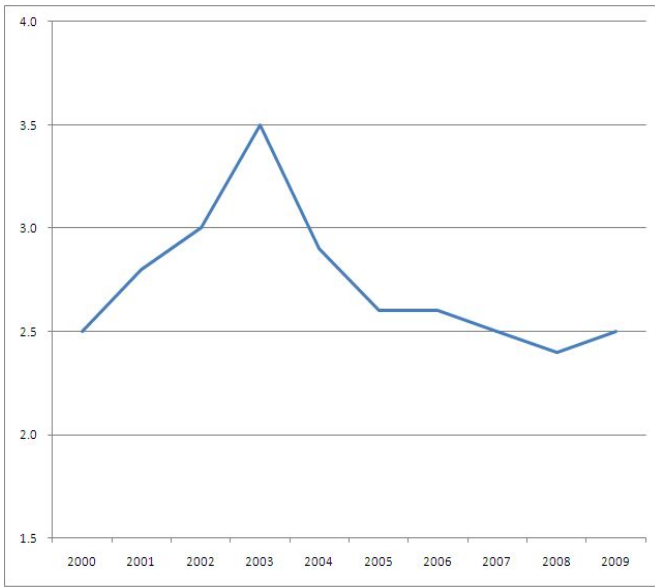

□ '09 - '08 증감 (단위 : 명) □ 2009년 지도형 그래프 (단위 : 명)

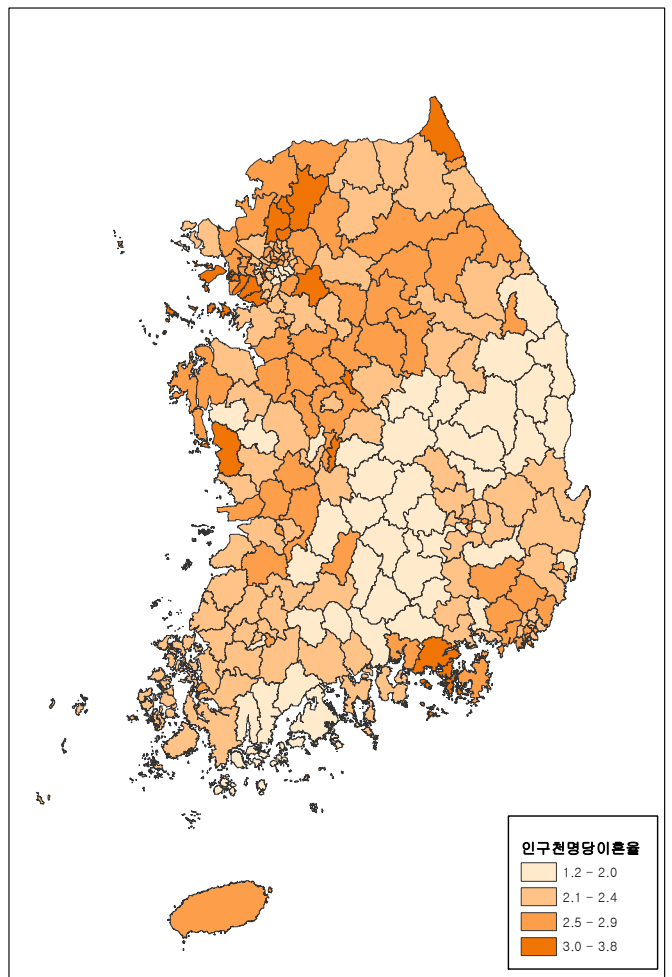
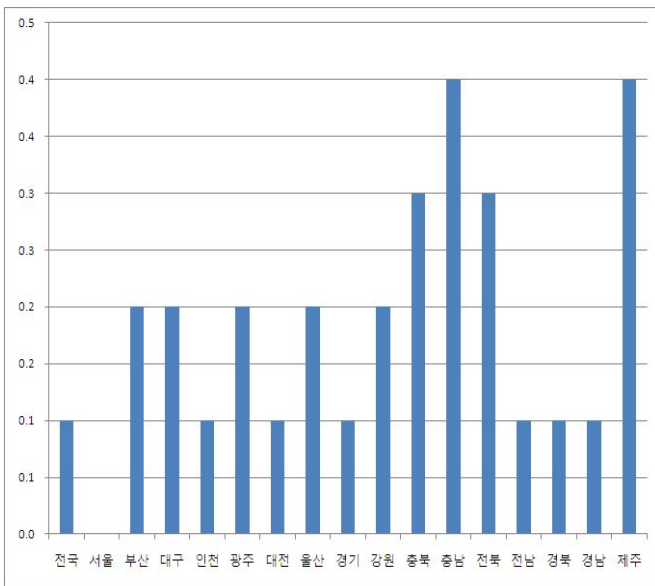

11. 순전출인구

- 시도별 순전출인구 추세를 보면 경기, 인천, 충남, 경남이 꾸준히 전입이 전출보다 많았고 서울, 부산, 전북, 전남, 경남이 지속적으로 전출이 전입보다 많았음
- 시도별 2008년 대비 2009년 증감률을 보면 광주, 울산이 각각 +595.3%, +228.8%로 증가율이 높았고, 울산의 2009년 전출입인구는 전입 3,906명 초과에서 전출 5,031명 초과를 보였음

(단위 : 명, %)

	2000	2001	2002	2003	2004	2005	2006	2007	2008	2009	증감률 (09/08)
서울	-46,939	-113,949	-106,421	-68,968	-47,204	-51,007	-36,551	-52,883	-57,994	-52,264	-9.9
총로구	-1,152	-2,713	-3,201	-3,753	-3,194	-4,957	-2,750	-1,445	4,270	-2,630	-161.6
충구	13,811	1,245	-5,429	-3,935	-2,794	-2,082	38	-1,351	-458	-1,587	246.5
용산구	723	-475	-7,235	-2,565	-2,492	-432	1,029	2,400	1,057	-510	-148.2
성동구	-1,665	-1,903	-2,636	-3,367	-2,138	-3,283	-5,445	-3,428	-21,778	-8,168	-62.5
광진구	-3,677	-6,545	-4,240	-3,842	-6,099	-6,904	-3,172	-725	-3,950	-3,970	0.5
동대문구	10,737	-716	-1,609	-38	-4,629	572	-3,623	-4,127	-8,334	-9,844	18.1
중랑구	-7,409	-12,297	-8,949	-6,949	-3,787	-8,437	-3,291	-1,665	-1,705	-5,389	216.1
성북구	-15,615	-12,605	-8,521	8,033	-3,777	10,022	7,790	-5,600	478	127	-73.4
강북구	-2,675	-2,510	9,144	-1,770	-1,320	-8,299	-5,380	-5,145	-5,182	-3,518	-32.1
도봉구	-7,585	-2,036	-1,290	3,475	3,853	-2,030	-5,401	-3,235	-3,750	-5,770	53.9
노원구	9,169	9,286	-8,948	-12,917	-6,947	-8,794	-6,969	-4,925	-4,301	-8,404	95.4
은평구	-7,481	-4,482	175	2,883	755	-9,243	-7,990	-7,973	-3,036	5,632	-285.5
서대문구	-1,873	-3,712	-5,382	-7,892	-5,266	-4,064	-1,349	-1,734	-18,364	-5,512	-70.0
마포구	-1,913	-10,811	-6,084	2,125	2,111	3,032	-8	-1,142	-10,500	-3,425	-67.4
양천구	2,800	-4,725	-1,911	1,054	6,451	2,799	-307	-928	-4,023	-3,130	-22.2
강서구	-3,578	-3,344	4,341	6,535	1,646	9,412	-1,988	1,218	12,177	-7,901	-164.9
구로구	3,573	8,513	-4,722	-2,852	1,085	-3,772	-369	-3,453	-4,097	-3,285	-19.8
금천구	-4,820	-7,906	-340	-986	-3,121	-4,230	-4,811	-6,114	-3,828	-4,390	14.7
영등포구	-2,334	-3,033	-605	-7,494	175	-1,438	-3,115	-4,633	-4,250	-6,471	52.3
동작구	-6,519	-12,861	-5,468	5,538	-1,819	-3,021	-4,570	-5,300	-7,987	-5,605	-29.8
관악구	1,164	-1,496	-8,700	-2,599	4,386	-3,505	1,926	-3,838	-5,133	-8,602	67.6
서초구	-6,096	-5,391	-5,875	4,614	3,925	-542	5,126	-4,345	-2,187	16,699	-863.6
강남구	-6,628	-11,188	-6,765	-6,539	1,262	8,332	14,650	1,562	-5,153	2,222	-143.1

	2000	2001	2002	2003	2004	2005	2006	2007	2008	2009	증감률 (09/08)
송파구	-9,498	-12,222	-12,056	-30,080	-17,700	-1,260	-1,901	12,982	40,828	8,193	-79.9
강동구	1,602	-10,022	-10,115	-5,647	-7,770	-8,883	-4,671	61	1,212	12,974	970.5
부산	-43,694	-41,188	-49,442	-42,263	-33,229	-36,975	-34,686	-36,076	-34,604	-29,784	-13.9
중구	-1,275	-1,122	-1,521	-1,172	-1,244	-1,209	-1,155	-886	-492	-600	22.0
서구	-4,435	-3,139	-3,949	-3,515	-1,869	-2,972	-3,440	-3,465	-3,294	-3,388	2.9
동구	-3,811	-2,929	-3,238	-3,212	-3,214	-4,281	-2,859	-2,011	-2,121	-1,455	-31.4
영도구	-4,497	-5,011	-5,085	-4,213	-4,137	-3,078	-4,140	-3,624	-3,177	-3,789	19.3
부산진구	-6,116	-5,598	-6,855	-10,495	-5,962	4,061	-5,987	-5,049	-3,575	-6,115	71.0
동래구	-2,682	-5,589	-5,370	-8,196	-3,208	-3,996	2,796	4,589	-3,198	-1,761	-44.9
남구	-1,281	1,887	1,843	1,359	-3,707	-3,043	-5,008	-2,253	661	-1,164	-276.1
북구	-2,298	2,323	8,096	4,607	4,948	885	-6,542	-6,615	-7,766	-5,640	-27.4
해운대구	-1,764	-3,411	-7,099	1,596	-1,287	22	12,852	2,957	-1,117	-947	-15.2
사하구	-4,491	-6,214	-7,211	-3,901	-2,404	-3,587	-6,121	-3,568	-1,042	-6,979	569.8
금정구	-4,116	-7,489	-7,751	-3,782	-4,037	-6,499	-1,800	-4,875	-3,046	-4,564	49.8
강서구	-2,116	-1,657	-1,942	-1,810	-1,476	-862	-531	-1,252	353	8,155	2210.2
연제구	-4,708	2,214	1,430	-3,046	-3,887	-4,716	-3,504	-2,886	-678	-2,950	335.1
수영구	-2,608	-4,227	-3,401	-531	3,109	-2,193	-1,329	-88	-1,553	-13	-99.2
사상구	2,558	-2,911	-7,555	-7,053	-6,848	-5,770	-7,106	-7,164	-5,934	-6,598	11.2
기장군	-54	1,685	166	1,101	1,994	263	-812	114	1,375	8,024	483.6
대구	-3,352	-14,233	-9,641	-3,056	-13,327	-24,950	-25,659	-16,545	-12,738	-12,662	-0.6
중구	-3,657	-2,242	-2,529	-3,127	-3,435	-15	-1,506	214	-423	-1,302	207.8
동구	-5,188	-3,580	-4,432	6,022	3,532	-1,947	-7,403	-3,793	-6,468	-852	-86.8
서구	-9,067	-7,853	-7,924	-8,089	-6,654	-7,691	-8,112	-6,380	-9,785	-4,051	-58.6
남구	-6,511	-4,317	-3,193	-3,895	-4,231	-1,871	-78	-2,778	-3,734	-3,637	-2.6
북구	923	1,821	18,180	8,061	10,335	1,538	286	-8,527	-4,868	-10,656	118.9
수성구	-4,063	-5,164	-10,644	1,079	-5,315	-7,822	1,662	5,053	2,905	3,381	16.4
달서구	14,601	6,537	2,358	-4,371	-5,152	-8,627	-9,595	-1,402	55	283	414.5
달성군	9,610	565	-1,457	1,264	-2,407	1,485	-913	1,068	9,580	4,172	-56.5
인천	13,165	1,117	230	-16,171	-1,335	10,965	9,618	22,721	9,419	2,098	-77.7
중구	-1,139	2,049	4,373	6,437	4,269	1,954	-766	-2,705	-1,461	541	-137.0
동구	-3,930	-367	-992	6,207	15	-3,241	-2,698	-1,710	506	2,143	323.5
남구	-695	2,806	5,876	-247	-3,384	-11,623	-5,366	-6,615	5,683	-2,977	-152.4
연수구	-1,239	-3,025	-2,992	-2,501	-2,472	8,575	4,118	-3,652	-1,560	1,510	-196.8
남동구	5,842	-3,594	-6,547	-12,344	-10,108	-6,610	8,424	32,013	20,574	9,955	-51.6
부평구	12,790	1,585	2,888	-6,502	1,228	7,231	-705	-5,715	-3,887	-8,975	130.9
계양구	710	-602	-1,222	-2,869	-5,174	-3,276	4,448	-2,651	-2,684	-457	-83.0
서구	1,564	2,325	-385	-4,180	13,427	16,622	916	12,082	-9,376	-427	-95.4
강화군	-681	-83	-877	-385	317	541	333	1,169	1,203	-48	-104.0
옹진군	-57	23	108	213	547	792	914	505	421	833	97.9

	2000	2001	2002	2003	2004	2005	2006	2007	2008	2009	증감률 (09/08)
광주	-14	-121	4,355	-9,687	-3,148	-7,333	-2,730	-4,143	447	3,108	595.3
동구	-4,934	-4,743	-1,927	-1,005	1,086	-3,354	-395	832	-5,172	-2,184	-57.8
서구	17,298	9,568	8,637	-649	-193	-6,169	-4,351	-4,429	-4,120	-6,669	61.9
남구	-7,326	-6,158	-5,215	-5,479	-3,192	732	-3,407	-3,385	3,310	-44	-101.3
북구	-6,500	-5,525	-6,429	-11,225	-6,740	-6,442	3,869	1,838	4,758	-7,489	-257.4
광산구	1,448	6,737	9,289	8,671	5,891	7,900	1,554	1,001	1,671	19,494	1066.6
대전	8,576	6,840	8,555	5,826	2,616	3,210	2,315	-1,048	-5,610	-5,758	2.6
동구	-4,219	-6,962	-6,915	-275	-2,781	-4,879	688	6,443	-87	-1,103	1167.8
중구	6,339	-344	-3,495	2,085	-3,269	-495	-4,403	598	-2,218	-1,866	-15.9
서구	379	4,743	7,551	1,172	4,651	-2,167	-6,819	-7,051	-6,512	-3,121	-52.1
유성구	2,221	12,269	14,225	5,187	7,797	15,647	20,301	4,705	6,722	4,567	-32.1
대덕구	3,856	-2,866	-2,811	-2,343	-3,782	-4,896	-7,452	-5,743	-3,515	-4,235	20.5
울산	3,216	5,988	2,625	1,872	1,764	-392	-2,411	-992	3,906	-5,031	-228.8
중구	-436	-764	804	-2,024	330	-981	-1,686	336	-4,119	-4,898	18.9
남구	5,050	5,684	1,506	-1,938	-2,098	-2,219	-3,533	-5,560	-1,117	-2,291	105.1
동구	-3,277	-2,587	-498	-1,829	-2,023	-1,929	-73	-5,887	-6,990	-3,932	-43.7
북구	206	-79	928	6,261	6,162	5,620	1,060	5,124	9,054	3,554	-60.7
울주군	1,673	3,734	-115	1,402	-607	-883	1,821	4,995	7,078	2,536	-64.2
경기도	184,026	248,947	315,782	222,043	188,875	168,851	138,633	113,100	100,597	94,153	-6.4
수원시	24,972	17,353	36,049	5,480	-7,827	3,926	14,775	-11,120	-9,790	-1,816	-81.5
성남시	-5,720	2,109	2,583	15,829	8,362	279	-23,923	-18,091	-18,009	14,848	-182.4
의정부시	12,236	3,504	8,755	15,231	1,154	2,592	6,596	8,157	6,016	-1,993	-133.1
안양시	-7,145	6,638	-451	6,380	12,614	230	-5,246	-4,723	-8,567	-7,283	-15.0
부천시	-8,238	-407	30,381	22,612	6,542	-5,931	-335	-2,786	-2,923	-3,487	19.3
광명시	-5,834	-4,996	1,700	-6,893	-7,278	-5,877	-16,875	-2,720	-5,095	1,687	-133.1
평택시	495	-445	-1,707	4,362	3,667	11,166	10,189	2,510	861	577	-33.0
동두천시	203	-1,481	-1,206	1,432	4,430	3,150	2,825	2,566	1,665	2,022	21.4
안산시	10,449	17,178	32,545	17,750	9,236	6,667	14,567	-641	-3,267	-8,500	160.2
고양시	16,597	8,201	20,260	24,432	16,808	14,115	1,748	8,921	8,781	-4,181	-147.6
과천시	-702	-817	-1,099	-406	-2,380	-7,586	-592	1,701	6,879	2,278	-66.9
구리시	1,331	14,071	7,258	-925	-989	-2,046	92	1,660	-2,394	-1,586	-33.8
남양주시	20,200	13,676	15,439	9,430	12,480	29,814	18,303	18,169	10,049	16,083	60.0
오산시	19,556	6,800	-84	884	1,803	6,996	4,830	7,542	2,496	7,555	202.7
시흥시	20,026	15,311	12,632	11,355	7,071	5,739	-1,097	-3,779	-1,898	1,365	-171.9
군포시	-3,521	-4,048	-2,993	2,464	-410	-155	-5,507	-2,001	-543	-4,261	684.7
의왕시	3,700	1,995	8,345	9,124	1,262	-385	-8,528	-4,094	-1,425	5,658	-497.1
하남시	-1,236	-279	3,652	611	1,020	2,351	1,452	1,445	5,769	4,144	-28.2
용인시	30,142	55,226	69,971	45,756	60,788	48,298	67,295	26,424	9,578	16,340	70.6
파주시	9,059	31,874	9,437	1,706	7,750	14,348	29,845	9,151	5,340	10,249	91.9

	2000	2001	2002	2003	2004	2005	2006	2007	2008	2009	증감률 (09/08)
이천시	874	1,907	653	95	-1,285	212	816	-307	-450	-332	-26.2
안성시	3,509	3,529	4,592	2,278	452	1,272	125	2,272	4,775	347	-92.7
김포시	13,251	16,197	11,860	9,191	3,564	-1,867	-229	-3,009	13,326	4,125	-69.0
화성시	-	17,837	15,301	8,192	33,611	22,620	10,685	57,722	72,032	36,027	-50.0
광주시	-	11,679	21,600	14,821	13,082	7,539	6,292	5,439	3,680	2,317	-37.0
양주시	-	-	-	4,309	3,750	7,253	8,311	8,957	-1,252	1,182	-194.4
포천시	-	-	-	-2,716	-250	4,684	1,489	197	1,489	-1,585	-206.4
양주군	7,924	17,403	6,516	-	-	-	-	-	-	-	-
여주군	1,616	736	-689	-562	-242	19	605	1,572	115	458	298.3
화성군	6,681	-	-	-	-	-	-	-	-	-	-
광주군	14,385	-	-	-	-	-	-	-	-	-	-
연천군	-1,255	-1,267	-1,291	-843	-884	-1,582	-941	-465	-136	-260	91.2
포천군	-40	-460	5,628	-	-	-	-	-	-	-	-
가평군	-275	-119	-378	-418	-106	32	163	797	1,424	536	-62.4
양평군	786	42	523	1,082	1,080	978	903	1,634	2,071	1,639	-20.9
강원도	-11,134	-8,113	-17,181	-13,063	-8,342	-11,473	-9,560	-6,146	1,310	1,818	38.8
춘천시	1,162	-1,269	601	404	236	-75	685	927	2,876	2,257	-21.5
원주시	2,727	2,596	1,616	2,894	2,633	2,302	4,495	2,863	3,695	2,564	-30.6
강릉시	-422	-2,038	-2,767	-890	-2,214	-3,133	-2,714	-2,379	-2,584	-1,234	-52.2
동해시	-791	-655	-1,141	-1,307	-1,361	-1,878	-2,050	-1,273	-1,225	-648	-47.1
태백시	-1,816	-942	-1,116	-1,253	-753	-848	-890	-235	-617	-751	21.7
속초시	509	-264	-656	-1,172	-1,195	-993	-1,164	-949	-1,000	-922	-7.8
삼척시	-2,610	-2,470	-2,277	-1,515	-1,348	-1,038	-1,236	-914	239	1,066	346.0
홍천군	-840	-636	-1,549	-1,128	590	-1,155	-709	35	201	-739	-467.7
횡성군	-819	-368	-258	-786	61	-542	-507	251	350	810	131.4
영월군	-1,321	3,770	-6,673	-1,008	-1,455	-747	-797	-82	56	203	262.5
평창군	-963	-617	-151	144	-997	-215	-573	-236	-313	45	-114.4
정선군	-1,186	-1,556	2,235	-4,856	-677	-1,140	-915	-1,340	-469	-491	4.7
철원군	-1,017	-1,344	-1,711	-444	-701	-922	-971	-777	198	-132	-166.7
화천군	-484	-430	-1,004	370	-361	-633	-507	-522	1,091	27	-97.5
양구군	-495	-368	-703	-613	-402	-254	-244	60	-148	-40	-73.0
인제군	-786	-791	-697	-478	180	205	-462	-584	-642	-294	-54.2
고성군	-1,081	-773	-860	-913	-318	-373	-641	-852	-133	165	-224.1
양양군	-901	42	-70	-512	-260	-34	-360	-139	-265	-68	-74.3
충청북도	-4,404	-8,528	-8,202	-6,081	-5,817	-4,708	1,750	5,692	6,913	2,521	-63.5
청주시	5,098	6,284	7,329	7,828	4,910	2,409	-8,248	1,651	682	100	-85.3
충주시	-2,743	-3,051	-3,815	-3,074	-2,041	-1,947	-1,573	-217	761	-123	-116.2
제천시	-991	-3,408	-1,908	-2,566	-1,983	-866	-1,923	-384	-641	-208	-67.6
청원군	705	-143	-1,496	-1,712	-1,991	-197	16,528	5,626	4,198	856	-79.6

	2000	2001	2002	2003	2004	2005	2006	2007	2008	2009	증감률 (09/08)
보은군	-1,256	-1,075	-1,483	-1,215	-670	-748	-599	-733	-113	-21	-81.4
옥천군	-1,073	-1,277	-867	-791	-727	-810	-509	-210	-91	-278	205.5
영동군	-1,367	-1,445	-1,214	-1,484	-1,220	-665	-847	-560	357	338	-5.3
증평군	-	-	-	-29	-574	-442	-239	487	845	802	-5.1
진천군	803	-85	-815	-50	340	-342	-156	-102	395	563	42.5
괴산군	-2,214	-2,164	-1,779	-827	-584	-727	-715	-398	-6	467	-7883.3
음성군	-229	-903	-888	-738	-396	154	710	1,364	917	-11	-101.2
단양군	-1,137	-1,261	-1,266	-1,423	-881	-527	-679	-832	-391	36	-109.2
충청남도	-7,742	-11,628	-13,625	2,682	34,983	4,999	7,055	13,363	15,529	12,115	-22.0
천안시	13,681	6,321	5,360	12,486	41,683	5,482	6,753	3,489	932	-1,179	-226.5
공주시	-1,421	-1,738	-1,312	-1,449	-527	-599	-1,055	-1,687	-1,453	-988	-32.0
보령시	-2,537	-2,452	-2,892	-2,925	-1,642	-772	-458	102	-793	-93	-88.3
아산시	1,044	1,040	3,835	1,134	6,518	2,384	5,949	7,922	17,298	13,048	-24.6
서산시	-2,012	-1,033	-2,483	2,932	-2,200	-360	111	1,940	2,498	1,282	-48.7
논산시	-1,808	-1,227	-1,843	-409	-87	-1,231	-2,699	-2,069	-1,648	-612	-62.9
계룡시	-	-	-	131	-76	3,035	2,263	607	3,367	1,037	-69.2
금산군	-790	-1,466	-1,427	-460	-615	-1,517	-641	253	-852	-397	-53.4
연기군	-758	573	891	327	1,531	-318	-1,646	-2,878	-1,550	692	-144.6
부여군	-2,272	-2,127	-1,926	-2,393	-1,667	-1,483	-1,512	-1,312	-912	-785	-13.9
서천군	-2,571	-2,324	-2,396	-2,385	-1,436	-1,073	-1,351	-1,255	-385	-158	-59.0
청양군	-927	-889	-1,314	-1,329	-1,193	-477	-621	-351	-396	-265	-33.1
홍성군	-2,060	-1,838	-2,035	3,344	-3,241	-207	-1,293	-773	-425	-395	-7.1
예산군	-2,245	-1,083	-2,243	-2,465	-2,868	-825	-907	-740	-287	-739	157.5
태안군	-483	-922	-1,720	-1,962	-89	206	-26	-648	425	-241	-156.7
당진군	-2,583	-2,463	-2,120	-1,895	892	2,754	4,188	10,763	-290	1,908	-757.9
전라북도	-21,590	-1,911	-56,735	-3,039	-50,969	-24,477	-19,162	-10,874	-10,550	-4,806	-54.4
전주시	3,741	-3,438	-1,332	-8,583	547	-3,973	358	-4,591	4,041	483	-88.0
군산시	-4,371	-2,344	-5,625	-4,220	-4,422	-2,814	-2,733	-1,507	2,447	2,125	-13.2
익산시	-3,523	-1,959	-6,107	-6,270	-3,967	-4,871	-4,355	-2,677	-5,343	-3,423	-35.9
정읍시	395	-428	-12,567	16,162	-22,828	-3,036	-2,533	-1,911	-1,213	-1,061	-12.5
남원시	-1,337	124	-3,678	1,333	-5,674	-2,432	-2,236	-1,974	-858	-615	-28.3
김제시	-2,744	-583	-3,871	0	-5,139	-2,204	-2,206	-2,410	-1,579	-774	-51.0
완주군	-1,855	2,536	-2,245	-1,083	-1,214	1,136	-541	-536	630	-130	-120.6
진안군	-2,303	1,408	-2,035	201	448	-1,590	-1,768	3,181	-2,944	356	-112.1
무주군	-2,483	1,178	-2,322	-1,009	-410	-212	-339	978	-260	-186	-28.5
장수군	-40	413	-3,924	3,234	-2,538	-1,962	-429	2,575	-2,764	-317	-88.5
임실군	-1,589	91	-2,186	-587	-1,058	-268	-350	155	-743	-326	-56.1
순창군	-1,047	-544	-1,393	-606	547	336	632	-372	-931	-571	-38.7
고창군	-1,774	380	-4,231	428	-4,207	-1,167	-1,238	-720	-339	57	-116.8

	2000	2001	2002	2003	2004	2005	2006	2007	2008	2009	증감률 (09/08)
부안군	-2,660	1,255	-5,219	-2,039	-1,054	-1,420	-1,424	-1,065	-694	-424	-38.9
전라남도	-33,538	-36,424	-46,152	-36,103	-32,252	-20,007	-24,685	-16,573	-13,318	-7,425	-44.2
목포시	-3,364	-1,927	-1,701	-4,264	-872	10	-2,561	30	654	-2,729	-517.3
여수시	-5,450	-5,594	-5,694	-6,233	-6,033	-4,759	-4,806	-3,427	-1,429	-2,491	74.3
순천시	218	-304	-1,906	-2,253	-1,220	-287	-1,890	-805	-2,164	-840	-61.2
나주시	-1,833	-2,669	-2,834	-860	-2,130	-1,166	-1,411	-829	-2,376	-1,798	-24.3
여천시	0	-	-	-	-	-	-	-	-	-	-
광양시	-1,934	-1,019	-1,225	-2,163	347	-389	-861	-460	1,521	1,072	-29.5
담양군	-1,434	-1,660	-1,534	-386	-201	-64	135	200	-1,958	-892	-54.4
곡성군	-331	-2,280	-1,777	-1,276	-721	-100	-357	-111	-556	-334	-39.9
구례군	-614	-550	-1,081	-1,120	-174	-512	-591	-582	-340	-94	-72.4
여천군	0	-	-	-	-	-	-	-	-	-	-
고흥군	-1,204	-4,556	-2,531	-515	-4,081	-2,322	-2,092	-1,862	-1,477	-958	-35.1
보성군	-1,502	-1,649	-1,733	-1,022	-1,375	-888	-883	-1,018	-761	-771	1.3
화순군	-80	75	-1,241	-2,472	-1,316	-1,532	-1,152	-1,343	-1,278	-696	-45.5
장흥군	-1,997	-1,534	-1,371	-2,069	-999	-800	-848	-773	-513	-445	-13.3
강진군	-1,802	1,654	-4,221	-1,407	-968	-697	-597	-612	-196	80	-140.8
해남군	-1,651	-2,522	-3,777	-1,979	-1,843	-1,216	-1,585	-1,623	-1,267	487	-138.4
영암군	-1,047	-1,033	200	-1,544	-1,033	-406	-562	-963	-804	-440	-45.3
무안군	-1,008	-1,275	-2,624	-2,027	-1,019	-383	132	2,011	3,030	5,823	92.2
함평군	-1,408	-1,497	-1,317	361	-1,684	181	-1,318	-530	-385	-178	-53.8
영광군	-2,171	-2,796	-2,949	-2,747	-1,050	-1,306	-1,252	-1,165	-703	-994	41.4
장성군	-560	-1,325	-1,991	-888	-1,209	-950	-1,156	-463	-749	-311	-58.5
완도군	-1,735	-1,486	-2,152	-1,582	-1,027	-951	-1,143	-1,112	-985	-482	-51.1
진도군	-1,051	-936	-1,331	-1,030	-832	-605	-424	-612	-607	-322	-47.0
신안군	-1,580	-1,541	-1,362	1,373	-2,812	-865	537	-524	25	-112	-548.0
경상북도	-25,706	-21,305	-31,278	-36,833	-26,921	-11,517	-3,319	-14,611	-14,100	-8,307	-41.1
포항시	-1,404	-3,498	-4,982	-3,650	-3,385	-2,007	-3,779	-1,734	433	-387	-189.4
경주시	-3,277	-3,654	-3,647	-3,716	-3,619	-3,310	-1,996	-1,972	-3,412	-2,237	-34.4
김천시	-1,975	578	-4,014	3,658	-6,428	-1,724	-1,940	-865	-1,355	-2,289	68.9
안동시	-2,676	-2,171	-2,544	-3,284	-1,600	-2,638	-2,577	-1,071	-737	-52	-92.9
구미시	-4,158	3,089	2,574	2,270	6,756	5,426	8,320	1,207	-1,873	-714	-61.9
영주시	-2,841	-2,687	-2,518	-2,072	-2,079	-2,318	-2,101	-1,806	-1,128	-467	-58.6
영천시	-2,450	-1,802	-2,339	-2,626	-2,511	-2,007	-2,032	796	-1,674	-718	-57.1
상주시	-2,334	-2,170	-2,495	-3,003	-2,292	-1,791	-1,700	-1,321	-875	1,090	-224.6
문경시	-200	-606	-5,086	-2,112	-1,375	-1,132	-1,453	-1,127	950	1,348	41.9
경산시	-997	302	1,227	-3,153	2,297	6,969	5,915	215	-1,013	-2,273	124.4
군위군	986	1,625	-2,135	-1,602	-743	-951	-811	-722	-323	-130	-59.8
의성군	-1,968	-1,905	-2,292	-1,790	-1,584	-1,139	-962	-1,111	-887	-449	-49.4

	2000	2001	2002	2003	2004	2005	2006	2007	2008	2009	증감률 (09/08)
청송군	-629	-623	-1,054	-790	-1,029	-639	-590	-470	-430	-228	-47.0
영양군	-514	-543	-626	-494	-442	-65	-247	-342	-238	-83	-65.1
영덕군	-1,407	-1,175	3,368	-5,211	-729	-565	1,699	-2,776	-508	-687	35.2
청도군	-2,745	-983	-156	-167	-2,056	-517	-252	-254	-469	-101	-78.5
고령군	-695	-761	-681	-907	-330	-169	587	207	-64	-149	132.8
성주군	-1,163	-591	1,619	-2,799	-605	-500	-421	-471	-426	813	-290.8
칠곡군	9,041	-86	138	-787	-112	472	2,872	1,453	1,484	71	-95.2
예천군	-1,702	-1,485	-1,890	-1,680	-1,131	-810	-428	-920	-565	-289	-48.8
봉화군	-1,358	-1,244	-1,264	-125	-1,616	-750	-769	-418	-291	-198	-32.0
울진군	-1,031	-625	-2,157	-2,425	-2,261	-1,700	-1,378	-1,002	-745	-342	-54.1
울릉군	-209	-290	-324	-368	-47	348	724	-107	46	164	256.5
경상남도	-8,512	-5,166	6,896	4,288	-5,611	5,619	1,294	7,943	13,029	11,239	-13.7
창원시	-2,741	-1,649	-15,096	-6,836	-7,481	-6,567	-3,798	-4,033	-4,289	-4,483	4.5
마산시	-4,873	-1,465	-1,375	-4,517	-3,715	-3,697	-4,831	-8,077	-6,513	-6,076	-6.7
진주시	-2,103	-3,792	-1,274	-3,664	-1,008	-2,196	-3,867	-4,239	-700	-654	-6.6
진해시	-628	-157	5,499	7,995	-73	4,579	2,845	393	3,889	1,149	-70.5
통영시	-2,768	-1,789	-1,675	-880	-578	-318	29	655	1,129	455	-59.7
사천시	-947	-592	-2,534	-2,835	-2,024	-1,576	852	-213	-51	-506	892.2
김해시	13,556	6,705	33,937	13,966	17,183	12,283	7,377	7,057	8,602	11,305	31.4
밀양시	-2,197	-1,531	-2,346	-2,251	-1,914	-1,608	-1,285	-457	-353	-403	14.2
거제시	-457	2,143	1,483	2,406	2,468	3,858	4,155	4,611	6,687	5,982	-10.5
양산시	7,261	5,177	3,907	3,374	1,933	7,210	2,738	3,714	9,249	5,969	-35.5
의령군	-682	-771	-539	260	-169	-1,035	791	23	-498	-52	-89.6
함안군	-1,124	542	-921	-754	-1,213	-631	2,148	1,314	1,089	485	-55.5
창녕군	-1,487	-1,814	-1,509	-1,518	-847	-1,040	-814	-836	-290	-57	-80.3
고성군	-1,285	-1,174	-1,367	-1,439	-905	-889	-605	330	678	1,364	101.2
남해군	-1,760	-1,545	-1,524	-1,116	-831	-900	-701	4,605	-3,966	-111	-97.2
하동군	-1,217	880	-3,300	1,502	-2,885	-1,435	0	2,859	-1,719	-1,218	-29.1
산청군	-1,015	-891	-869	-703	-655	-335	-324	-230	9	115	1177.8
함양군	-1,122	-1,024	-977	-1,023	-570	-212	-192	-387	25	323	1192.0
거창군	-1,228	-1,128	-1,155	-587	-553	-581	-610	155	-505	44	-108.7
합천군	-1,695	-1,291	-1,469	2,908	-1,774	709	-2,614	699	556	-2,392	-530.2
제주	-2,358	-326	234	-1,447	-83	-805	-1,902	-2,928	-2,236	-1,015	-54.6
제주시	771	2,975	2,805	-15	1,599	5,121	681	-1,036	-730	510	-169.9
서귀포시	-1,205	-1,197	-1,095	-1,649	101	-1,095	-2,583	-1,892	-1,506	-1,525	1.3
북제주군	-1,240	-894	180	1,116	-187	-4,824	-	-	-	-	-
남제주군	-684	-1,210	-1,656	-899	-1,596	-7	-	-	-	-	-

출처 : 통계청 인구동향과

제공 : KOSIS

공표범위 : 시군구

주석 : 행정구역명 변경으로 인한 공백 있음

□ 순전출인구 변화

(단위 : 명)

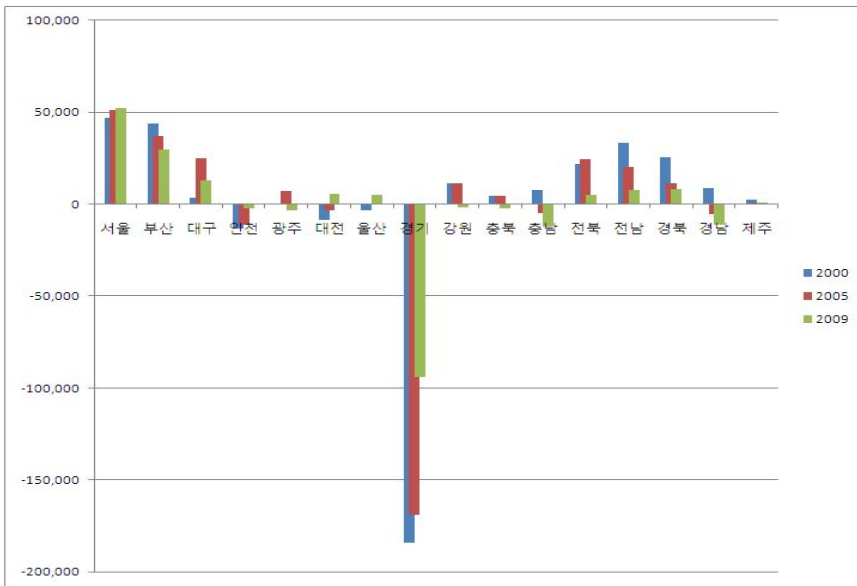

□ '09/ '08 증감율

(단위 : %)

□ 2009년 지도형 그래프

(단위 : 명)

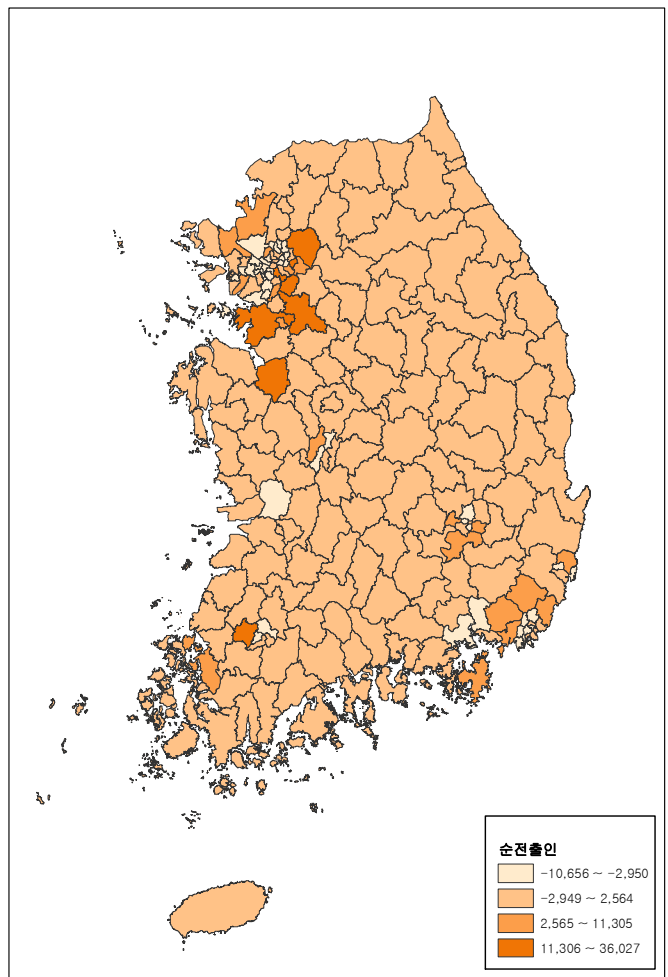
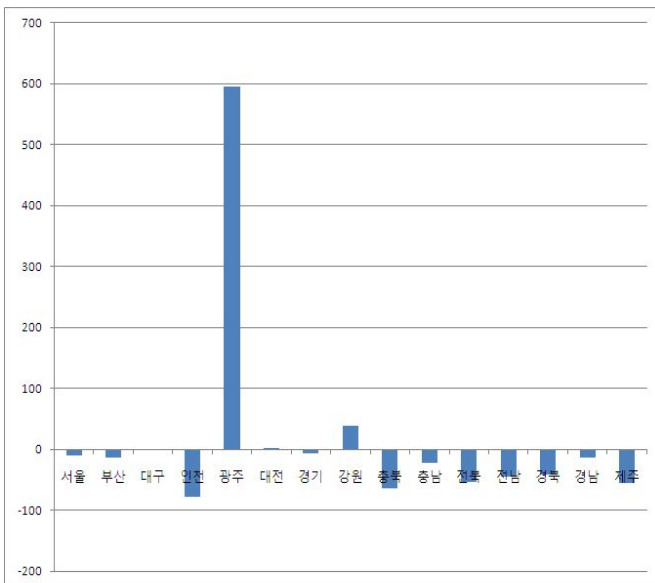

12. 고령인구비율

- 전국 2003~2009 고령인구비율은 8.85명에서 11.50명으로 지속적으로 증가함. 시도별 2009년 고령인구비율은 울산이 6.57%로 가장 낮고 전남은 17.97%로 가장 높음
- 시도별 2008년 대비 2009년 증감을 보면 전 시도 증가를 보이며 전국 +0.35%p를 보이는 중 부산 +0.58%p를 보여 가장 높은 증가를 보였고 충남 +0.23%p를 보여 가장 낮은 증가를 보임
- 시군구별 2009년 고령인구비율은 경북 의성군이 31.45%로 가장 높고 울산 동구가 5.06%로 가장 낮음

(단위 : %, %p)

지역	2003	2004	2005	2006	2007	2008	2009	증감 (09-08)
전국	8.85	9.31	9.72	10.18	10.78	11.15	11.50	0.35
서울	6.36	6.78	7.19	7.67	8.29	8.73	9.17	0.44
종로구	8.94	9.53	10.09	10.68	11.43	11.67	12.19	0.52
중구	8.83	9.42	9.91	10.46	11.26	11.60	12.17	0.57
용산구	9.00	9.50	9.97	10.40	10.91	11.27	11.68	0.41
성동구	6.70	7.17	7.63	8.15	8.84	9.32	9.78	0.46
광진구	5.37	5.77	6.18	6.60	7.12	7.55	8.02	0.47
동대문구	7.35	7.87	8.41	9.03	9.78	10.34	10.90	0.56
중랑구	5.91	6.39	6.87	7.49	8.16	8.65	9.19	0.54
성북구	7.48	7.99	8.35	8.79	9.45	9.94	10.34	0.40
강북구	7.09	7.68	8.35	9.09	10.02	10.67	11.36	0.69
도봉구	6.36	6.85	7.33	8.00	8.70	9.27	9.79	0.52
노원구	6.44	6.84	7.22	7.65	8.20	8.57	8.95	0.38
은평구	6.95	7.47	8.00	8.62	9.43	10.00	10.48	0.48
서대문구	7.75	8.39	8.98	9.56	10.33	10.87	11.38	0.51
마포구	7.26	7.66	8.07	8.52	9.14	9.48	9.90	0.42
양천구	5.37	5.67	5.95	6.27	6.71	7.04	7.37	0.33
강서구	5.87	6.21	6.52	6.94	7.47	7.88	8.28	0.40
구로구	5.63	6.03	6.48	6.94	7.60	8.16	8.64	0.48
금천구	5.57	6.07	6.57	7.16	7.94	8.48	9.04	0.56
영등포구	6.53	7.02	7.51	8.05	8.69	9.21	9.71	0.50
동작구	6.87	7.32	7.77	8.30	9.01	9.48	9.98	0.50
관악구	5.76	6.16	6.60	7.10	7.78	8.27	8.84	0.57
서초구	5.65	5.95	6.26	6.61	7.12	7.58	7.97	0.39

지역	2003	2004	2005	2006	2007	2008	2009	증감 (09-08)
강남구	5.36	5.62	5.84	6.12	6.58	6.94	7.28	0.34
송파구	5.25	5.53	5.80	6.17	6.66	6.98	7.32	0.34
강동구	5.34	5.65	5.93	6.31	6.78	7.16	7.52	0.36
부산	7.27	7.80	8.32	8.92	9.63	10.20	10.78	0.58
중구	10.30	11.00	11.84	12.66	13.70	14.42	15.12	0.70
서구	9.93	10.59	11.38	12.22	13.22	14.17	14.98	0.81
동구	10.46	11.29	12.29	13.26	14.36	15.19	16.02	0.83
영도구	8.84	9.67	10.43	11.30	12.37	13.23	14.09	0.86
진구	7.78	8.38	8.83	9.48	10.21	10.79	11.40	0.61
동래구	6.86	7.35	7.89	8.39	8.97	9.53	10.12	0.59
남구	7.19	7.72	8.32	8.97	9.79	10.42	11.09	0.67
북구	5.52	5.93	6.32	6.85	7.43	7.89	8.40	0.51
해운대구	6.67	7.16	7.59	7.99	8.56	8.96	9.42	0.46
사하구	6.19	6.61	7.00	7.52	8.11	8.56	9.04	0.48
금정구	7.16	7.67	8.27	8.90	9.67	10.31	10.96	0.65
강서구	11.67	12.46	13.12	13.92	14.84	15.28	14.19	-1.09
연제구	7.07	7.63	8.19	8.78	9.52	10.10	10.72	0.62
수영구	8.01	8.50	9.10	9.74	10.54	11.20	12.00	0.80
사상구	5.17	5.65	6.05	6.60	7.24	7.75	8.28	0.53
기장군	10.42	11.00	11.56	12.08	12.76	13.24	13.09	-0.15
대구	6.92	7.38	7.78	8.26	8.86	9.33	9.73	0.40
중구	11.28	12.00	12.62	13.40	14.21	14.87	15.50	0.63
동구	8.08	8.62	9.16	9.89	10.72	11.46	12.00	0.54
서구	6.61	7.21	7.77	8.40	9.29	10.08	10.75	0.67
남구	9.13	9.92	10.52	11.10	12.03	12.78	13.52	0.74
북구	5.93	6.25	6.61	7.01	7.59	8.00	8.41	0.41
수성구	7.26	7.71	8.03	8.37	8.80	9.19	9.52	0.33
달서구	5.32	5.68	5.97	6.36	6.79	7.15	7.44	0.29
달성군	8.06	8.51	8.79	9.24	9.68	9.60	9.70	0.10
인천	6.25	6.57	6.87	7.24	7.69	8.02	8.33	0.31
중구	9.27	9.36	9.60	10.08	10.81	11.26	11.58	0.32
동구	9.49	10.03	10.50	11.16	11.99	12.33	12.68	0.35
남구	6.99	7.43	7.94	8.48	9.18	9.57	10.01	0.44
연수구	5.23	5.53	5.69	5.93	6.27	6.55	6.80	0.25
남동구	5.57	5.91	6.24	6.59	6.82	7.13	7.37	0.24
부평구	5.70	6.06	6.35	6.73	7.25	7.56	7.92	0.36
계양구	4.61	4.81	5.05	5.34	5.73	6.02	6.24	0.22
서구	5.02	5.18	5.35	5.66	6.01	6.25	6.50	0.25
강화군	18.40	19.14	19.85	20.80	21.78	22.47	23.21	0.74

지역	2003	2004	2005	2006	2007	2008	2009	증감 (09-08)
웅진군	19.61	19.47	19.25	18.69	19.02	19.26	18.99	-0.27
광주	6.41	6.75	7.09	7.52	8.05	8.33	8.66	0.33
동구	9.82	10.24	11.01	11.75	12.64	13.38	14.20	0.82
서구	5.81	6.14	6.47	6.89	7.37	7.68	8.16	0.48
남구	7.42	7.92	8.41	9.05	9.81	10.07	10.55	0.48
북구	5.99	6.39	6.74	7.14	7.67	7.94	8.34	0.40
광산구	5.59	5.74	5.85	6.11	6.46	6.62	6.60	-0.02
대전	6.26	6.59	6.86	7.21	7.72	8.05	8.39	0.34
동구	8.05	8.57	9.11	9.55	10.15	10.58	11.02	0.44
중구	7.73	8.19	8.55	9.14	9.78	10.25	10.81	0.56
서구	5.30	5.55	5.77	6.09	6.52	6.82	7.10	0.28
유성구	5.46	5.68	5.72	5.74	6.00	6.11	6.22	0.11
대덕구	5.41	5.77	6.10	6.58	7.24	7.65	8.08	0.43
울산	4.71	5.03	5.31	5.62	6.02	6.29	6.57	0.28
중구	4.90	5.31	5.63	6.03	6.53	6.98	7.41	0.43
남구	3.77	4.06	4.35	4.64	5.00	5.30	5.60	0.30
동구	3.27	3.53	3.78	4.02	4.39	4.75	5.06	0.31
북구	4.31	4.49	4.63	4.87	5.09	5.10	5.19	0.09
울주군	8.18	8.61	9.00	9.31	9.65	9.68	9.86	0.18
경기도	6.48	6.79	7.06	7.40	7.84	8.14	8.42	0.28
수원시	4.87	5.15	5.41	5.73	6.19	6.46	6.68	0.22
성남시	5.85	6.19	6.53	6.96	7.44	7.87	8.21	0.34
의정부시	6.45	6.90	7.33	7.77	8.38	8.80	9.23	0.43
안양시	5.69	5.93	6.19	6.49	6.90	7.22	7.55	0.33
부천시	5.24	5.50	5.75	6.06	6.46	6.72	7.00	0.28
광명시	5.96	6.33	6.66	7.06	7.52	7.87	8.12	0.25
평택시	7.96	8.32	8.49	8.70	9.18	9.48	9.76	0.28
동두천시	9.47	9.81	10.21	10.84	11.66	12.08	12.45	0.37
안산시	4.58	4.79	5.01	5.28	5.61	5.89	6.15	0.26
고양시	6.66	6.98	7.29	7.69	8.13	8.47	8.74	0.27
과천시	7.15	7.53	8.04	8.29	8.65	8.69	8.88	0.19
구리시	5.54	5.96	6.21	6.54	6.94	7.31	7.65	0.34
남양주시	7.04	7.40	7.59	7.93	8.39	8.72	8.98	0.26
오산시	4.93	5.09	5.04	5.33	5.53	5.71	5.96	0.25
시흥시	4.48	4.72	4.93	5.22	5.58	5.81	6.00	0.19
군포시	5.59	5.87	6.18	6.58	6.99	7.25	7.50	0.25
의왕시	6.09	6.28	6.68	7.11	7.63	7.98	8.08	0.10
하남시	6.73	7.03	7.40	7.69	8.18	8.51	8.94	0.43
용인시	6.41	6.66	6.94	7.23	7.70	8.09	8.40	0.31

지역	2003	2004	2005	2006	2007	2008	2009	증감 (09-08)
파주시	9.82	10.20	10.31	10.20	10.63	10.91	11.07	0.16
이천시	8.09	8.49	8.77	9.08	9.52	9.77	10.05	0.28
안성시	10.69	11.10	11.29	11.58	11.95	12.01	12.36	0.35
김포시	7.65	8.01	8.41	8.79	9.41	9.57	9.93	0.36
화성시	9.19	8.85	8.56	8.69	8.22	7.70	7.58	-0.12
경기시	6.89	7.08	7.35	7.70	8.12	8.42	8.75	0.33
양주시	7.50	7.84	8.09	8.56	9.11	9.58	10.03	0.45
포천시	9.56	10.12	10.52	11.00	11.54	11.91	12.35	0.44
여주군	11.85	12.42	12.84	13.43	13.93	14.28	14.66	0.38
연천군	13.92	14.77	15.66	16.50	17.48	18.05	18.75	0.70
가평군	14.69	15.38	16.06	16.53	17.48	17.85	18.40	0.55
양평군	15.23	15.80	16.38	16.90	17.51	17.92	18.33	0.41
강원도	10.91	11.52	12.13	12.75	13.45	13.92	14.36	0.44
춘천시	9.78	10.33	10.84	11.40	11.98	12.37	12.72	0.35
원주시	8.88	9.28	9.63	10.00	10.36	10.63	10.85	0.22
강릉시	10.06	10.61	11.21	11.83	12.58	13.13	13.73	0.60
동해시	8.95	9.48	10.06	10.71	11.53	12.12	12.70	0.58
태백시	9.26	10.03	10.67	11.40	12.29	13.00	13.62	0.62
속초시	8.62	9.15	9.72	10.36	11.05	11.65	12.17	0.52
삼척시	13.38	14.18	15.00	15.71	16.63	17.09	17.38	0.29
홍천군	14.51	15.07	15.91	16.67	17.29	17.79	18.43	0.64
횡성군	16.68	17.48	18.51	19.56	20.37	20.80	21.10	0.30
영월군	15.89	17.14	18.19	19.15	20.12	20.73	21.23	0.50
평창군	13.95	15.07	15.97	16.91	17.62	18.21	18.72	0.51
정선군	12.81	13.62	14.66	15.53	16.83	17.61	18.31	0.70
철원군	11.33	12.00	12.85	13.68	14.70	15.30	15.94	0.64
화천군	13.28	14.11	15.06	16.15	17.30	17.10	17.50	0.40
양구군	12.96	13.61	14.38	15.15	15.96	16.50	17.19	0.69
인제군	12.20	12.72	13.13	13.94	14.76	15.37	15.88	0.51
고성군	14.69	15.61	16.34	17.39	18.74	19.47	20.04	0.57
양양군	14.81	15.58	16.61	17.54	18.65	19.70	20.50	0.80
충청북도	10.41	10.93	11.33	11.77	12.36	12.67	12.97	0.30
청주시	5.97	6.25	6.48	6.89	7.33	7.57	7.81	0.24
충주시	10.78	11.44	11.99	12.63	13.33	13.70	14.13	0.43
제천시	10.63	11.39	11.98	12.66	13.49	14.04	14.50	0.46
청원군	13.86	14.60	15.08	13.99	14.17	14.25	14.36	0.11
보은군	20.89	22.26	23.21	24.19	25.66	26.49	27.12	0.63
옥천군	16.84	17.69	18.17	18.94	20.09	20.59	21.11	0.52
영동군	18.44	19.70	20.40	21.42	22.96	23.50	24.10	0.60

지역	2003	2004	2005	2006	2007	2008	2009	증감 (09-08)
진천군	12.72	13.18	13.60	14.14	14.76	15.07	15.17	0.10
괴산군	21.41	22.68	24.07	25.27	26.60	27.26	27.69	0.43
음성군	12.93	13.54	13.98	14.44	14.89	15.18	15.47	0.29
단양군	15.94	17.14	18.16	19.05	20.32	21.06	21.64	0.58
증평군	10.27	10.93	11.39	11.83	12.32	12.56	12.73	0.17
충청남도	12.75	13.06	13.34	13.74	14.31	14.55	14.78	0.23
천안시	6.71	6.69	6.83	7.04	7.37	7.61	7.86	0.25
공주시	14.18	14.85	15.33	15.90	16.88	17.32	17.88	0.56
보령시	13.93	14.69	15.21	15.84	16.64	17.22	17.66	0.44
아산시	10.53	10.64	10.79	10.87	11.02	10.65	10.43	-0.22
서산시	11.81	12.37	12.63	13.10	13.68	13.88	14.11	0.23
논산시	15.04	15.58	16.07	16.96	17.98	18.69	19.17	0.48
계룡시	6.10	6.34	6.22	6.49	6.72	6.69	6.82	0.13
금산군	17.76	18.70	19.60	20.47	21.50	22.28	22.69	0.41
연기군	13.44	13.93	14.41	15.10	15.87	16.26	16.32	0.06
부여군	19.17	20.15	20.92	21.96	23.27	23.96	24.61	0.65
서천군	20.16	21.32	22.06	22.97	24.45	25.27	25.95	0.68
청양군	22.07	23.38	24.28	25.48	26.77	27.35	28.11	0.76
홍성군	16.05	17.06	17.47	18.24	19.18	19.67	20.23	0.56
예산군	17.07	18.04	18.62	19.36	20.51	21.07	21.68	0.61
태안군	15.80	16.75	17.20	17.97	19.34	20.16	21.00	0.84
당진군	14.80	15.40	15.53	15.72	15.63	15.96	16.03	0.07
전라북도	11.76	12.46	12.93	13.49	14.32	14.67	14.97	0.30
전주시	7.13	7.49	7.82	8.20	8.83	9.08	9.33	0.25
군산시	9.41	9.92	10.33	10.91	11.64	11.91	12.11	0.20
익산시	9.76	10.21	10.55	11.00	11.74	12.13	12.51	0.38
정읍시	14.19	16.78	17.40	18.11	19.31	19.74	20.24	0.50
남원시	15.40	16.63	17.37	18.27	19.62	20.12	20.44	0.32
김제시	17.45	18.78	19.52	20.49	21.88	22.56	23.16	0.60
완주군	14.91	15.65	15.82	16.37	17.57	17.82	18.03	0.21
진안군	21.15	21.55	23.31	25.43	24.26	26.78	26.88	0.10
무주군	21.11	22.22	23.15	24.46	25.03	25.57	26.06	0.49
장수군	18.78	21.26	23.52	24.70	23.45	26.29	26.96	0.67
임실군	22.69	24.38	25.06	26.18	27.33	28.11	28.51	0.40
순창군	23.01	23.61	24.27	24.93	26.47	27.40	28.15	0.75
고창군	19.52	21.42	22.54	23.66	25.19	25.85	26.41	0.56
부안군	18.85	19.89	20.72	21.67	23.02	23.61	24.22	0.61
전라남도	14.11	14.88	15.58	16.31	17.23	17.63	17.97	0.34
목포시	7.07	7.46	7.90	8.38	9.00	9.27	9.71	0.44

지역	2003	2004	2005	2006	2007	2008	2009	증감 (09-08)
여수시	8.98	9.52	10.08	10.66	11.36	11.74	12.11	0.37
순천시	9.10	9.51	9.87	10.25	10.74	11.09	11.27	0.18
나주시	17.94	18.79	19.58	20.52	21.64	22.30	23.02	0.72
광양시	7.75	8.06	8.36	8.70	9.09	9.22	9.30	0.08
담양군	18.67	19.58	20.32	21.18	22.44	23.94	24.64	0.70
곡성군	23.30	24.55	25.15	26.12	27.32	27.99	28.75	0.76
구례군	20.28	21.32	22.45	23.81	25.48	26.25	26.85	0.60
고흥군	23.00	24.88	26.33	27.80	29.77	30.62	31.36	0.74
보성군	22.87	24.26	25.35	26.45	27.83	28.59	29.19	0.60
화순군	14.83	15.70	16.58	17.46	18.75	19.47	19.99	0.52
장흥군	21.81	23.12	24.17	25.37	26.67	27.26	27.86	0.60
강진군	21.11	22.53	23.73	24.70	26.02	26.38	26.70	0.32
해남군	18.60	19.69	20.81	21.90	23.44	24.23	24.47	0.24
영암군	16.56	17.43	18.22	18.90	19.83	20.27	20.63	0.36
무안군	17.17	18.30	19.21	20.02	20.67	20.18	19.17	-1.01
함평군	21.91	23.69	24.55	26.05	27.64	28.24	28.88	0.64
영광군	16.90	17.96	18.83	19.91	21.44	22.26	22.93	0.67
장성군	18.45	19.43	20.38	21.53	22.73	23.39	24.05	0.66
완도군	18.42	19.75	21.23	22.61	24.23	25.10	25.95	0.85
진도군	20.42	21.71	23.28	24.69	26.44	27.20	27.83	0.63
신안군	20.81	23.12	24.59	25.54	27.07	27.58	27.94	0.36
경상북도	12.30	12.94	13.39	13.85	14.57	15.05	15.44	0.39
포항시	7.19	7.62	7.98	8.39	8.91	9.33	9.69	0.36
경주시	11.63	12.21	12.77	13.26	14.02	14.59	15.03	0.44
김천시	13.70	14.72	15.31	15.94	16.62	17.22	17.85	0.63
안동시	13.87	14.63	15.25	16.02	16.96	17.52	17.91	0.39
구미시	5.23	5.38	5.44	5.49	5.76	5.98	6.15	0.17
영주시	13.68	14.58	15.31	16.11	17.12	17.89	18.47	0.58
영천시	15.53	16.57	17.41	18.41	19.49	20.21	20.84	0.63
상주시	18.67	19.78	20.62	21.52	22.69	23.31	23.56	0.25
문경시	17.05	18.06	19.03	19.95	21.20	21.67	21.74	0.07
경산시	8.81	9.25	9.51	9.88	10.45	10.91	11.42	0.51
군위군	23.47	24.96	26.45	27.72	29.60	30.56	31.41	0.85
의성군	23.61	25.24	26.37	27.45	29.28	30.62	31.45	0.83
청송군	20.13	21.82	23.16	24.46	26.13	27.18	28.39	1.21
영양군	22.33	24.02	24.93	26.28	28.21	29.11	29.86	0.75
영덕군	20.79	22.17	23.37	23.62	26.14	27.44	28.49	1.05
청도군	21.80	23.38	24.43	25.32	26.71	27.55	28.04	0.49
고령군	18.50	19.62	20.29	20.73	21.38	22.02	22.66	0.64

지역	2003	2004	2005	2006	2007	2008	2009	증감 (09-08)
성주군	18.92	19.84	20.78	21.50	22.54	23.30	23.39	0.09
칠곡군	9.59	10.01	10.25	10.35	10.68	10.87	11.03	0.16
예천군	22.61	24.12	25.18	26.23	27.93	28.90	29.50	0.60
봉화군	21.19	22.87	23.98	25.38	26.74	27.61	28.39	0.78
울진군	17.29	18.61	19.57	20.49	21.52	22.39	22.91	0.52
울릉군	15.92	16.70	16.86	16.55	17.36	17.39	17.53	0.14
경상남도	9.49	9.89	10.25	10.65	11.09	11.36	11.63	0.27
창원시	4.31	4.52	4.72	4.92	5.18	5.38	5.56	0.18
마산시	7.02	7.45	7.87	8.43	9.00	9.51	10.08	0.57
진주시	8.63	9.05	9.54	10.02	10.56	10.94	11.34	0.40
진해시	7.87	8.25	8.47	8.67	9.09	9.20	9.32	0.12
통영시	9.51	9.88	10.29	10.77	11.23	11.50	11.81	0.31
사천시	12.37	13.06	13.72	14.11	14.69	15.02	15.47	0.45
김해시	5.71	5.88	6.09	6.35	6.63	6.83	7.02	0.19
밀양시	14.92	15.73	16.36	17.16	18.10	18.70	19.24	0.54
거제시	6.98	7.09	7.12	7.20	7.31	7.27	7.18	-0.09
양산시	6.46	6.84	7.14	7.52	7.91	8.22	8.48	0.26
의령군	24.67	25.73	27.38	27.97	29.00	29.74	30.12	0.38
함안군	15.86	16.62	17.42	17.48	17.71	17.79	18.12	0.33
창녕군	18.99	19.95	20.88	21.95	23.10	23.79	24.39	0.60
고성군	19.09	20.10	20.95	21.77	22.51	22.75	22.64	-0.11
남해군	24.67	25.83	27.03	28.27	27.26	29.42	29.86	0.44
하동군	19.68	21.32	22.50	23.31	23.33	24.43	25.47	1.04
산청군	23.07	24.46	25.49	26.73	28.18	28.78	29.45	0.67
함양군	21.85	23.25	24.16	25.20	26.51	27.13	27.48	0.35
거창군	17.84	18.73	19.54	20.31	21.21	21.65	22.04	0.39
합천군	22.55	24.29	25.02	27.03	27.84	28.35	29.98	1.63
제주	9.15	9.60	10.01	10.51	11.04	11.45	11.86	0.41

출처 : 통계청 정보서비스팀

제공 : KOSIS e-지방지표

공표범위 : 시군구

주 1 : 65세인구/주민등록인구*100

주 2 : 자료 - 행정안전부 주민등록인구

□ 전국 고령인구 변화 (단위 : %)

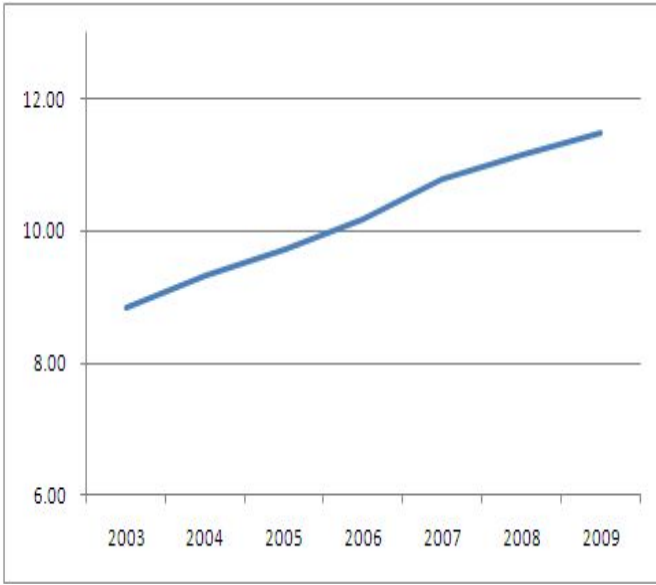

□ 시도별 고령인구 변화 (단위 : %)

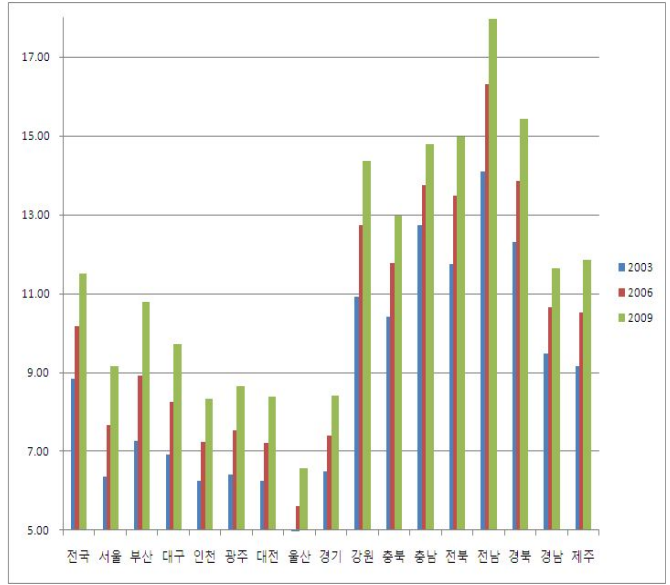

□ '09 - '08 증감 (단위 : %p)

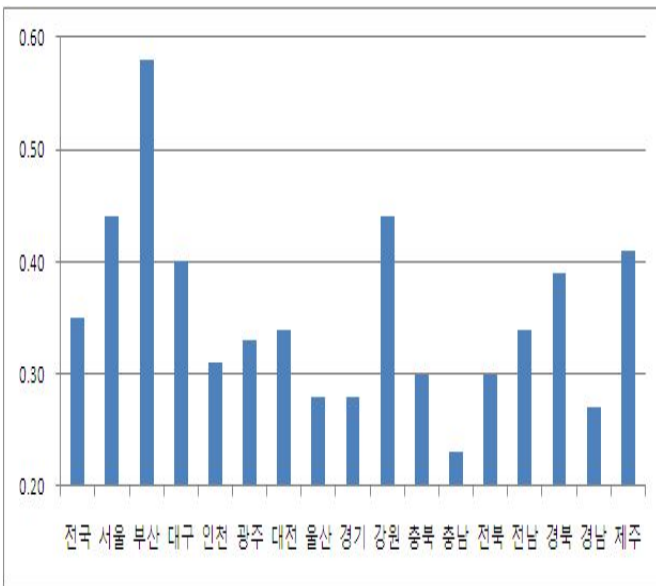

□ 2009년 지도형 차트 (단위 : %)

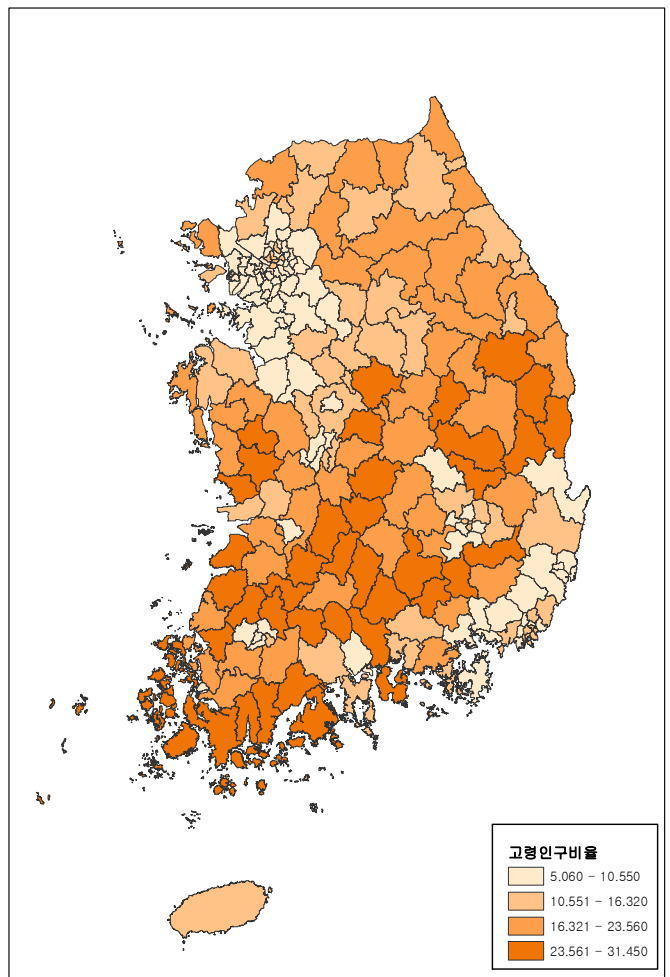

13. 인구증가율

- 시도별 2009년 인구증가율은 전국 +0.34% 증가 중에 경기 +1.54%, 충남 +1.04%로 가장 높았고 부산 -0.60%, 전남 -0.23%로 감소율이 높았음
- 시도별 2008년 대비 2009년 증감은 전국 -0.21%p로 감소를 보이는 중 전북 +0.20%p, 전남 +0.09%p로 증가를 보였고 울산 -1.01%p, 인천 -0.52%p로 감소를 보임
- 시군구별 2008년 대비 2009년 증감을 보면 부산 강서구가 +12.65%p를 보여 가장 크게 증가하였고 경기 화성시는 -10.87%p를 보여 가장 크게 감소함

(단위 : %, %p)

지역	2003	2004	2005	2006	2007	2008	2009	증감 (09-08)
전국	0.16	0.14	0.14	0.37	0.55	0.55	0.34	-0.21
서울	-0.03	0.11	0.09	0.57	0.63	0.33	0.08	-0.25
종로구	-1.51	-1.58	-2.64	-0.67	0.67	3.40	-1.23	-4.63
중구	-1.98	-1.59	-1.59	1.43	0.80	1.00	-0.68	-1.68
용산구	-1.83	-0.69	0.42	1.23	2.19	1.08	0.06	-1.02
성동구	0.27	0.02	-0.38	-0.52	0.21	-5.54	-2.05	3.49
광진구	0.05	-1.02	-1.09	0.28	1.27	0.23	-0.19	-0.42
동대문구	0.64	-0.75	0.62	-0.15	0.03	-1.08	-1.94	-0.86
중랑구	-1.18	-0.44	-1.41	-0.12	0.47	0.33	-0.73	-1.06
성북구	2.14	-0.33	2.70	2.40	-0.24	0.85	0.63	-0.22
강북구	-0.22	0.05	-1.92	-1.04	-0.83	-0.85	-0.53	0.32
도봉구	1.36	1.44	-0.04	-0.96	-0.31	-0.49	-1.14	-0.65
노원구	-1.50	-0.53	-0.90	-0.51	-0.08	-0.06	-0.91	-0.85
은평구	1.05	0.73	-1.43	-1.17	-0.95	-0.02	1.60	1.62
서대문구	-1.70	-0.99	-0.63	0.20	0.15	-4.60	-1.20	3.40
마포구	1.28	1.17	1.30	0.99	0.84	-1.79	-0.24	1.55
양천구	0.60	1.71	1.03	0.56	0.59	-0.13	-0.24	-0.11
강서구	1.79	0.94	2.31	0.44	1.19	3.01	-0.75	-3.76
구로구	0.88	1.26	0.56	2.26	1.90	0.81	0.20	-0.61
금천구	1.27	-0.49	-0.79	0.02	0.13	0.35	-0.80	-1.15
영등포구	-0.29	1.20	1.31	2.01	2.17	1.00	-0.40	-1.40
동작구	2.06	0.24	0.11	0.07	-0.03	-0.94	-0.72	0.22
관악구	0.46	1.65	0.29	1.63	0.87	0.20	-0.83	-1.03
서초구	1.69	1.63	0.03	1.74	-0.49	0.03	4.63	4.60
강남구	-0.88	0.62	1.57	3.08	0.80	-0.62	0.69	1.31

지역	2003	2004	2005	2006	2007	2008	2009	증감 (09-08)
송파구	-4.10	-2.38	0.26	0.41	2.97	7.28	1.88	-5.40
강동구	-0.77	-1.22	-1.43	-0.31	0.82	1.06	3.31	2.25
부산	-0.96	-0.73	-0.71	-0.61	-0.56	-0.53	-0.60	-0.07
중구	-2.45	-2.02	-2.15	-2.09	-1.13	-0.65	-1.22	-0.57
서구	-2.66	-1.29	-1.99	-2.37	-2.43	-2.44	-2.75	-0.31
동구	-2.73	-2.91	-3.73	-2.63	-1.74	-1.88	-1.48	0.40
영도구	-2.49	-2.48	-1.72	-2.46	-2.10	-1.82	-2.62	-0.80
부산진구	-2.32	-1.24	1.28	-1.13	-0.75	-0.34	-1.20	-0.86
동래구	-2.85	-0.98	-1.16	1.28	1.97	-0.76	-0.38	0.38
남구	0.69	-0.87	-0.67	-1.33	-0.21	0.69	0.03	-0.66
북구	1.82	2.03	0.75	-1.52	-1.44	-1.92	-1.47	0.45
해운대구	0.46	-0.07	0.27	3.62	1.23	0.19	0.16	-0.03
사하구	-0.63	-0.33	-0.64	-1.17	-0.47	0.28	-1.57	-1.85
금정구	-1.37	-1.98	-1.85	-0.53	-1.53	-0.86	-1.68	-0.82
강서구	-1.84	-2.45	-1.39	0.38	-1.38	1.48	14.13	12.65
연제구	-1.19	-1.62	-1.83	-1.32	-0.93	0.12	-1.18	-1.30
수영구	-0.38	1.94	-1.08	-0.50	0.31	-0.56	0.08	0.64
사상구	-1.88	-2.07	-1.66	-1.96	-2.02	-1.56	-2.16	-0.60
기장군	1.91	2.71	0.36	-0.78	0.29	2.11	10.04	7.93
대구	0.16	-0.20	-0.55	-0.50	-0.02	0.00	-0.14	-0.14
중구	-4.00	-4.28	0.23	-1.78	0.66	-0.35	-1.60	-1.25
동구	1.95	1.43	-0.04	-1.75	-0.48	-1.50	0.11	1.61
서구	-2.98	-2.55	-2.84	-2.88	-2.33	-3.80	-1.63	2.17
남구	-2.21	-2.23	-0.72	0.33	-1.01	-1.77	-1.96	-0.19
북구	2.60	2.98	1.05	0.88	-0.89	-0.25	-1.74	-1.49
수성구	0.30	-0.99	-1.44	0.67	1.62	1.02	0.97	-0.05
달서구	-0.23	-0.40	-0.96	-0.97	0.50	0.61	0.54	-0.07
달성군	1.44	-1.16	1.36	0.21	1.34	6.45	2.95	-3.50
인천	0.20	0.36	0.82	1.20	1.73	1.15	0.63	-0.52
중구	9.10	5.48	2.96	0.04	-1.81	-1.02	1.20	2.22
동구	8.44	0.50	-3.80	-2.92	-1.80	1.17	3.22	2.05
남구	0.32	-0.47	-2.32	-0.67	-0.73	2.18	-0.22	-2.40
연수구	-0.53	-0.59	3.87	2.35	-0.66	0.10	1.04	0.94
남동구	-1.66	-2.07	-1.47	3.18	8.96	5.71	2.83	-2.88
부평구	-0.47	0.59	1.85	0.72	0.00	0.25	-0.93	-1.18
계양구	-0.06	-0.87	-0.46	2.22	0.25	-0.01	0.46	0.47
서구	0.43	4.30	4.84	1.38	4.03	-1.40	0.47	1.87
강화군	-0.85	0.10	0.37	0.33	1.61	1.46	-0.40	-1.86
옹진군	1.57	3.25	5.28	6.34	2.91	1.68	4.80	3.12

지역	2003	2004	2005	2006	2007	2008	2009	증감 (09-08)
광주	-0.06	0.44	0.08	0.56	0.53	0.78	0.78	0.00
동구	-0.54	1.17	-2.71	-0.25	1.02	-4.26	-2.02	2.24
서구	0.55	0.72	-1.39	-0.66	-0.67	-0.65	-1.65	-1.00
남구	-2.37	-1.25	0.62	-1.21	-1.20	2.00	0.26	-1.74
북구	-1.87	-0.89	-0.77	1.59	1.28	1.81	-1.00	-2.81
광산구	4.39	3.26	3.69	1.78	1.60	1.69	6.96	5.27
대전	0.98	0.83	0.81	0.92	0.80	0.48	0.25	-0.23
동구	-0.14	-0.64	-1.43	0.98	3.59	0.84	0.15	-0.69
중구	1.08	-0.84	0.28	-1.07	0.74	-0.23	-0.26	-0.03
서구	0.93	1.65	0.15	-0.60	-0.56	-0.46	0.02	0.48
유성구	3.81	4.96	8.38	10.19	3.29	3.89	2.69	-1.20
대덕구	-0.19	-0.96	-1.56	-2.51	-1.77	-0.88	-1.47	-0.59
울산	0.81	0.84	0.66	0.72	0.89	1.27	0.26	-1.01
중구	-0.46	0.72	0.15	-0.14	0.86	-0.96	-1.58	-0.62
남구	-0.07	-0.04	0.00	-0.21	-0.72	0.56	0.03	-0.53
동구	-0.22	-0.33	-0.21	1.06	-2.03	-3.01	-1.51	1.50
북구	5.95	5.56	5.01	2.13	4.75	7.03	3.21	-3.82
울주군	1.71	0.42	0.11	2.17	3.88	4.77	1.96	-2.81
경기도	3.62	2.58	2.11	2.34	2.10	1.84	1.54	-0.30
수원시	1.60	0.18	1.20	2.62	0.44	0.34	0.71	0.37
성남시	2.54	1.62	0.67	-1.52	-0.96	-1.02	2.16	3.18
의정부시	4.37	0.72	1.23	2.25	2.82	2.26	0.02	-2.24
안양시	1.79	2.77	0.68	0.04	0.16	-0.53	-0.61	-0.08
부천시	3.84	1.40	-0.13	0.79	0.73	0.62	0.33	-0.29
광명시	-1.20	-1.32	-1.00	-4.18	0.13	-0.64	1.22	1.86
평택시	2.53	1.72	3.54	3.73	1.65	1.15	0.89	-0.26
동두천시	2.36	6.03	4.30	3.79	3.54	2.52	2.76	0.24
안산시	5.34	2.26	1.51	3.71	1.61	0.87	-0.21	-1.08
고양시	3.89	2.40	1.86	0.96	1.77	1.61	0.03	-1.58
과천시	-0.11	-2.83	-10.83	-0.54	2.84	11.50	3.69	-7.81
구리시	0.00	0.26	-0.42	0.79	1.63	-0.40	-0.15	0.25
남양주시	2.93	4.27	7.43	4.67	4.67	2.74	3.73	0.99
오산시	2.53	2.69	7.00	5.39	7.31	3.44	6.38	2.94
시흥시	5.64	3.06	1.80	1.42	0.44	0.67	1.37	0.70
군포시	2.54	0.70	0.65	-0.87	0.53	1.04	-0.58	-1.62
의왕시	7.83	1.48	0.23	-5.13	-2.25	-0.34	4.68	5.02
하남시	1.56	1.26	1.97	1.73	1.85	4.66	3.34	-1.32
용인시	10.24	11.32	8.07	10.80	4.60	2.17	2.74	0.57
파주시	2.70	3.67	5.90	12.13	3.85	2.49	3.79	1.30

지역	2003	2004	2005	2006	2007	2008	2009	증감 (09-08)
이천시	1.03	0.06	0.73	1.36	1.03	0.81	0.45	-0.36
안성시	3.15	1.89	2.05	2.26	2.91	4.05	0.99	-3.06
김포시	7.81	2.45	-0.83	1.24	-0.29	6.85	2.50	-4.35
화성시	8.03	14.73	8.31	6.04	19.29	20.08	9.21	-10.87
광주시	11.54	7.34	3.80	4.17	3.54	2.52	1.61	-0.91
양주시	-	2.81	4.60	5.87	5.78	-0.15	1.32	1.47
포천시	-	-0.02	2.50	1.76	0.65	1.39	-0.26	-1.65
여주군	0.18	-0.06	0.26	0.94	2.20	0.76	0.77	0.01
연천군	-0.92	-1.65	-3.27	-2.15	-0.99	-0.21	-0.35	-0.14
가평군	-0.56	-0.29	0.21	0.31	1.66	2.70	0.96	-1.74
양평군	1.18	1.27	1.05	1.10	1.94	2.44	1.74	-0.70
강원도	-0.67	-0.31	-0.49	-0.36	0.01	0.37	0.27	-0.10
춘천시	0.33	0.47	0.35	0.63	0.92	1.58	1.12	-0.46
원주시	1.45	1.46	1.38	2.13	1.64	1.74	1.28	-0.46
강릉시	-0.27	-0.76	-1.20	-0.93	-0.63	-0.90	-0.47	0.43
동해시	-0.98	-0.96	-1.49	-1.62	-0.75	-0.99	-0.41	0.58
대백시	-2.15	-1.22	-1.44	-1.60	-0.14	-0.80	-1.08	-0.28
속초시	-1.09	-1.20	-0.91	-1.03	-0.67	-0.88	-0.92	-0.04
삼척시	-2.08	-1.80	-1.53	-1.70	-1.29	0.25	1.40	1.15
홍천군	-1.47	0.81	-1.37	-0.94	0.39	0.33	-1.26	-1.59
횡성군	-1.82	-0.09	-1.27	-1.15	0.72	0.56	1.43	0.87
영월군	-2.66	-3.43	-1.96	-2.41	-0.44	-0.30	0.12	0.42
평창군	0.40	-2.25	-0.57	-1.39	-0.65	-0.54	-0.17	0.37
정선군	-9.62	-1.57	-2.70	-2.18	-3.19	-1.18	-1.33	-0.15
철원군	-0.46	-1.07	-1.48	-1.84	-1.12	0.73	-0.02	-0.75
화천군	2.01	-1.12	-2.19	-1.53	-1.49	5.09	0.39	-4.70
양구군	-2.10	-1.15	-1.16	-0.88	0.69	-0.32	0.00	0.32
인제군	-0.98	1.17	1.14	-0.96	-0.93	-1.26	-0.65	0.61
고성군	-2.81	-1.02	-1.12	-1.64	-2.68	-0.19	0.22	0.41
양양군	-1.42	-1.28	-0.05	-1.47	-0.75	-1.23	-0.53	0.70
충청북도	-0.06	0.00	0.07	0.68	1.02	0.98	0.51	-0.47
청주시	1.81	1.52	1.16	-0.51	1.23	0.91	0.68	-0.23
충주시	-1.27	-0.77	-0.66	-0.45	0.39	0.86	0.13	-0.73
제천시	-1.70	-1.28	-0.35	-0.95	-0.04	-0.23	-0.19	0.04
청원군	-1.11	-1.17	0.12	14.38	5.21	3.55	1.04	-2.51
보은군	-3.48	-2.26	-2.18	-2.02	-2.57	-0.91	-0.65	0.26
옥천군	-1.51	-1.41	-1.66	-1.06	-0.52	-0.14	-0.69	-0.55
영동군	-3.01	-2.54	-1.36	-1.84	-1.28	0.37	0.32	-0.05
진천군	1.15	1.34	-0.57	0.88	0.28	1.15	1.29	0.14

지역	2003	2004	2005	2006	2007	2008	2009	증감 (09-08)
괴산군	-3.06	-2.05	-2.43	-2.48	-1.70	-0.65	0.56	1.21
음성군	0.27	-0.09	0.23	2.01	2.62	1.76	0.46	-1.30
단양군	-4.18	-2.46	-1.69	-2.13	-2.79	-1.42	-0.29	1.13
증평군	-	-1.28	-0.87	-0.10	2.17	3.34	3.00	-0.34
충청남도	0.60	2.20	0.50	0.93	1.26	1.37	1.04	-0.33
천안시	3.87	10.16	1.78	2.39	1.80	1.28	0.69	-0.59
공주시	-0.93	-0.48	-0.42	-0.56	-0.99	-0.92	-0.67	0.25
보령시	-2.46	-1.33	-0.70	-0.10	0.24	-0.55	-0.04	0.51
아산시	1.90	4.16	1.65	4.16	4.93	9.00	6.44	-2.56
서산시	2.55	-1.05	0.26	0.66	1.91	2.38	1.48	-0.90
논산시	-1.07	-0.03	-0.95	-1.77	-1.09	-0.95	-0.40	0.55
계룡시	-	0.43	10.17	7.28	2.60	9.65	3.28	-6.37
금산군	-0.73	-1.04	-2.65	-1.09	0.37	-1.54	-0.82	0.72
연기군	0.91	2.10	-0.21	-1.51	-3.16	-1.64	1.19	2.83
부여군	-2.94	-2.34	-2.18	-2.12	-2.03	-1.39	-1.43	-0.04
서천군	-3.71	-2.50	-1.95	-2.43	-2.18	-0.87	-0.86	0.01
청양군	-3.88	-3.67	-1.91	-2.10	-1.37	-1.40	-1.33	0.07
홍성군	3.78	-3.59	-0.29	-1.30	-0.78	-0.34	-0.41	-0.07
예산군	-2.53	-3.22	-1.12	-1.03	-0.85	-0.55	-1.04	-0.49
태안군	-3.17	-0.17	0.21	0.01	-1.00	0.74	-0.39	-1.13
당진군	-1.09	1.15	2.74	4.22	9.14	0.45	1.82	1.37
전라북도	0.07	-2.40	-1.05	-0.72	-0.18	-0.21	-0.01	0.20
전주시	-0.91	0.63	-0.07	0.58	-0.02	1.33	0.66	-0.67
군산시	-1.18	-1.23	-0.67	-0.59	0.01	1.49	1.19	-0.30
익산시	-1.51	-0.92	-1.16	-0.90	-0.31	-1.29	-0.83	0.46
정읍시	11.56	-14.76	-2.37	-1.91	-1.46	-1.06	-1.02	0.04
남원시	1.59	-5.55	-2.60	-2.35	-2.16	-0.86	-0.70	0.16
김제시	-0.11	-4.89	-2.32	-2.12	-2.48	-1.75	-1.11	0.64
완주군	-0.84	-1.20	1.62	-0.09	0.09	1.43	0.35	-1.08
진안군	0.43	0.67	-5.43	-6.08	11.26	-9.88	1.20	11.08
무주군	-4.16	-1.92	-1.07	-1.59	3.80	-1.28	-0.89	0.39
장수군	11.77	-8.95	-7.50	-1.97	10.20	-10.33	-1.62	8.71
임실군	-2.05	-3.71	-1.46	-1.41	0.24	-2.34	-1.31	1.03
순창군	-2.60	1.01	0.73	1.61	-1.29	-3.29	-2.28	1.01
고창군	0.09	-6.34	-2.22	-2.46	-1.62	-0.94	-0.28	0.66
부안군	-3.25	-1.85	-2.57	-2.60	-1.99	-1.58	-1.08	0.50
전라남도	-1.71	-1.50	-0.88	-1.09	-0.50	-0.32	-0.23	0.09
목포시	-1.36	0.16	0.62	-0.46	0.84	1.15	-0.51	-1.66
여수시	-1.61	-1.59	-1.22	-1.18	-0.55	-0.01	-0.50	-0.49

지역	2003	2004	2005	2006	2007	2008	2009	증감 (09-08)
순천시	-0.39	0.10	0.42	-0.29	0.23	-0.27	0.03	0.30
나주시	-1.04	-2.27	-1.28	-1.31	-0.83	-2.51	-2.13	0.38
광양시	-1.02	1.02	0.43	0.21	0.51	1.91	1.57	-0.34
담양군	-1.03	-0.65	-0.46	0.04	0.31	-4.06	-2.17	1.89
곡성군	-3.95	-2.56	-0.60	-1.35	-0.62	-1.89	-1.67	0.22
구례군	-3.91	-0.85	-2.16	-2.34	-2.10	-1.76	-0.66	1.10
고흥군	-1.24	-5.17	-3.32	-3.17	-2.96	-2.43	-1.89	0.54
보성군	-2.25	-3.03	-2.04	-2.22	-1.84	-1.51	-1.75	-0.24
화순군	-2.90	-1.45	-1.57	-1.29	-1.37	-1.59	-0.94	0.65
장흥군	-4.71	-2.64	-2.09	-2.41	-2.13	-1.49	-1.44	0.05
강진군	-3.47	-2.61	-1.98	-1.68	-1.27	-0.45	0.09	0.54
해남군	-2.45	-2.48	-1.67	-2.04	-2.01	-1.65	0.21	1.86
영암군	-1.73	-1.45	-0.26	0.18	-0.10	2.09	0.45	-1.64
무안군	-3.43	-1.71	-0.77	-0.04	3.41	5.18	8.85	3.67
함평군	0.51	-4.37	-0.12	-3.66	-1.42	-1.39	-0.97	0.42
영광군	-4.31	-1.83	-2.28	-2.29	-1.81	-1.15	-1.70	-0.55
장성군	-1.87	-2.16	-2.06	-2.42	-0.90	-1.40	-0.74	0.66
완도군	-2.82	-1.82	-1.79	-2.33	-2.05	-2.11	-1.20	0.91
진도군	-3.07	-2.72	-2.09	-1.44	-1.95	-2.10	-1.36	0.74
신안군	2.08	-6.15	-2.37	0.65	-1.47	-0.31	-0.67	-0.36
경상북도	-1.22	-0.86	-0.25	0.24	-0.12	-0.20	-0.16	0.04
포항시	-0.59	-0.29	0.04	-0.29	0.20	0.61	0.30	-0.31
경주시	-1.03	-1.01	-0.83	-0.21	-0.11	-0.93	-0.72	0.21
김천시	2.42	-4.46	-1.31	-1.24	-0.25	-0.49	-1.48	-0.99
안동시	-1.95	-0.85	-1.47	-1.34	-0.28	-0.31	0.09	0.40
구미시	1.54	2.74	2.29	3.38	1.41	0.52	0.57	0.05
영주시	-1.76	-1.75	-1.84	-1.62	-1.42	-0.99	-0.50	0.49
영천시	-2.33	-2.56	-1.94	-1.80	0.86	-1.65	-0.95	0.70
상주시	-3.01	-2.38	-1.82	-1.85	-1.45	-1.05	0.80	1.85
문경시	-2.89	-2.09	-1.83	-2.37	-1.67	1.00	1.54	0.54
경산시	-0.73	1.72	3.72	3.58	1.16	0.46	-0.43	-0.89
군위군	-5.75	-3.03	-4.02	-3.55	-3.02	-1.77	-1.30	0.47
의성군	-3.43	-3.29	-2.37	-2.34	-2.43	-2.11	-1.58	0.53
청송군	-3.05	-3.80	-2.62	-2.79	-2.08	-1.98	-1.36	0.62
영양군	-2.89	-2.87	-0.95	-1.92	-2.49	-1.69	-1.14	0.55
영덕군	-10.66	-2.39	-1.69	3.29	-6.31	-1.61	-2.25	-0.64
청도군	-1.04	-4.86	-1.96	-1.15	-1.23	-1.78	-0.96	0.82
고령군	-2.43	-1.14	-0.70	2.19	0.38	-0.34	-0.68	-0.34
성주군	-5.67	-1.92	-1.50	-0.95	-1.26	-1.44	1.26	2.70

지역	2003	2004	2005	2006	2007	2008	2009	증감 (09-08)
칠곡군	0.37	0.65	0.89	3.83	2.29	1.97	0.39	-1.58
예천군	-3.69	-2.80	-2.12	-1.34	-2.57	-1.56	-1.49	0.07
봉화군	-0.98	-4.80	-2.45	-2.62	-1.49	-1.10	-0.91	0.19
울진군	-3.92	-3.86	-3.20	-2.78	-1.90	-1.61	-0.73	0.88
울릉군	-3.87	-0.55	3.79	7.37	-0.92	0.59	1.74	1.15
경상남도	0.60	0.21	0.58	0.68	0.95	1.16	0.81	-0.35
창원시	-0.60	-0.62	-0.54	0.20	0.11	-0.06	-0.16	-0.10
마산시	-0.86	-0.53	-0.43	-0.56	-1.29	-1.07	-1.20	-0.13
진주시	-0.72	0.06	-0.24	-0.62	-0.71	0.29	0.16	-0.13
진해시	6.63	0.94	3.83	2.90	1.24	3.73	1.45	-2.28
통영시	-0.48	-0.24	-0.14	0.65	1.30	2.02	1.28	-0.74
사천시	-2.02	-1.60	-1.14	1.16	0.43	0.67	0.06	-0.61
김해시	4.81	4.89	3.63	2.93	2.85	3.14	3.07	-0.07
밀양시	-1.97	-1.89	-1.61	-1.29	-0.35	-0.48	-0.71	-0.23
거제시	2.69	2.43	3.13	3.18	3.80	5.25	3.88	-1.37
양산시	2.38	1.45	3.96	2.06	2.49	4.91	2.98	-1.93
의령군	0.13	-1.00	-4.04	1.82	-0.54	-1.77	-0.74	1.03
함안군	-1.03	-1.85	-1.17	4.03	2.69	2.64	0.82	-1.82
창녕군	-2.52	-1.83	-1.92	-1.58	-1.81	-0.88	-0.47	0.41
고성군	-2.80	-2.10	-2.08	-1.25	0.42	1.73	2.67	0.94
남해군	-2.83	-2.31	-2.40	-1.74	8.37	-7.70	-0.76	6.94
하동군	2.24	-5.37	-3.17	-0.33	5.06	-3.57	-2.72	0.85
산청군	-2.35	-2.42	-1.36	-1.43	-1.05	-0.58	-0.33	0.25
함양군	-2.76	-1.98	-0.87	-0.57	-1.17	-0.40	0.62	1.02
거창군	-1.23	-1.13	-1.31	-1.12	0.18	-1.02	-0.08	0.94
합천군	4.27	-3.62	0.49	-5.16	0.66	0.48	-4.86	-5.34
제주	0.28	0.61	0.45	0.35	0.30	0.38	0.42	0.04

출처 : 통계청 정보서비스팀

제공 : KOSIS e-지방지표

공표범위 : 시군구

주 1 : 행정안전부 주민등록인구기준

주 2 : 외국인 등록인구 포함

□ 전국 인구증가율 변화 (단위 : %)

(단위 : %)

□ 시도별 인구증가율 변화 (단위 : %)

(단위 : %)

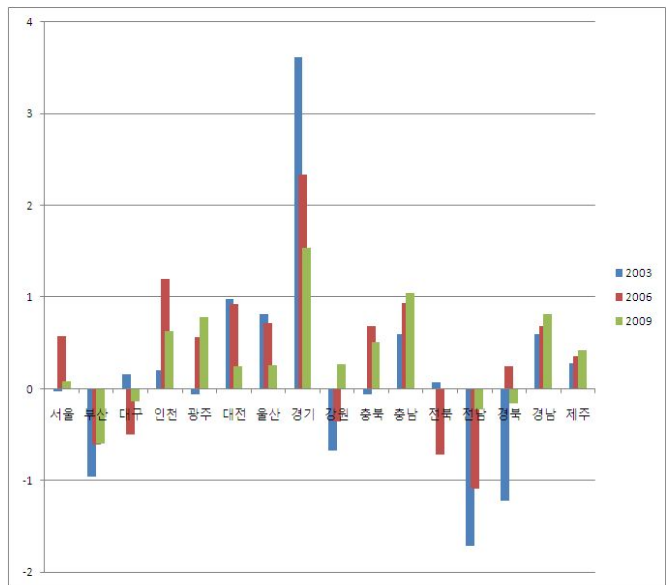
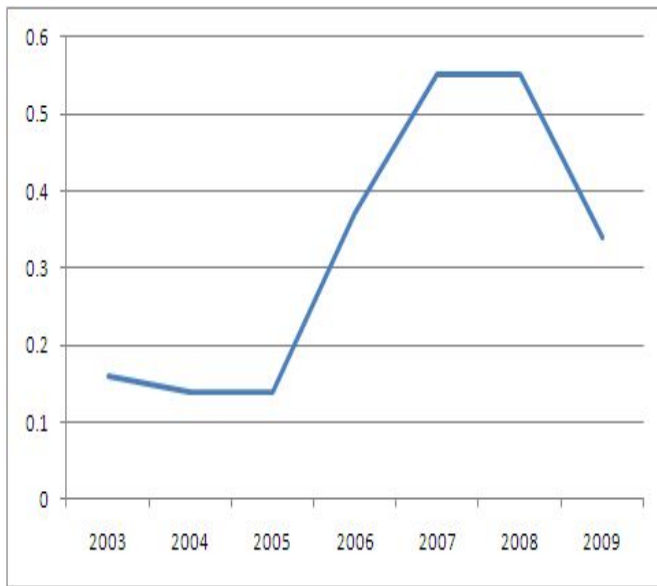

□ '09 - '08 증감 (단위 : %p)

(단위 : %p)

□ 2009년 지도형 차트 (단위 : %)

(단위 : %)

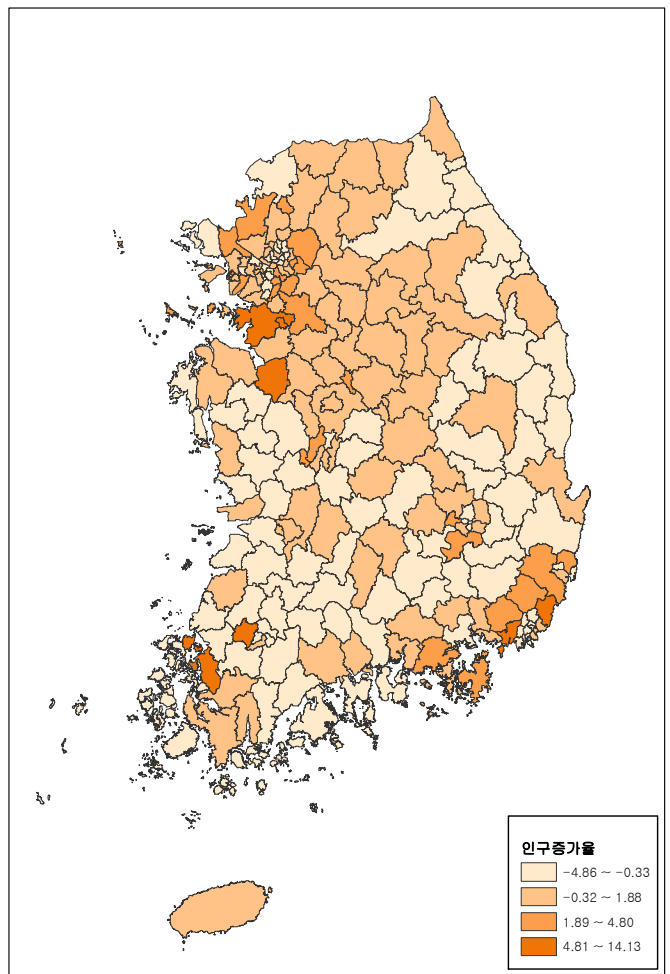
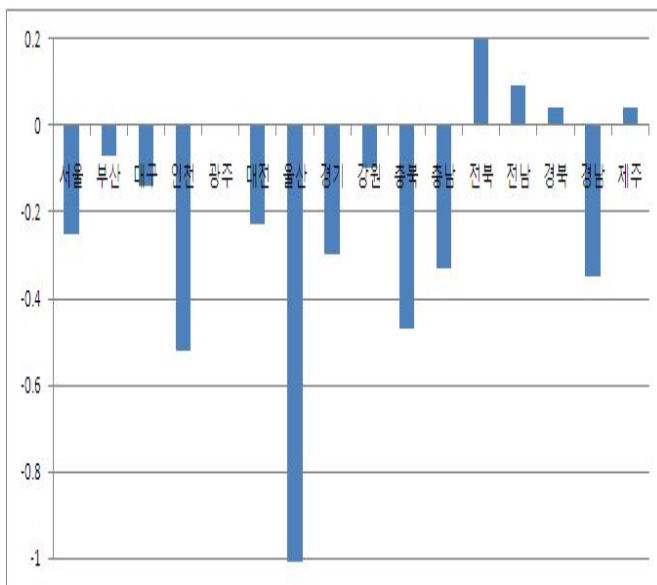

14. 합계출산율

- 시도별 2009년 합계출산율은 전국 1.149명을 보이는 중 전남 1.445명으로 가장 높고 충남 1.408명으로 2위를 보이며, 서울 0.962명, 부산 0.940명으로 낮음
- 시도별 2009년 대비 2008년 증감을 보면 전국 -0.043명 감소 중, 전 시도 감소를 보이며 광주 -0.061명으로 감소폭이 가장 크고 충북 -0.002명으로 감소폭 가장 작음
- 시군구별 2009년 합계출산율은 전북 진안군이 2.057명으로 가장 높고 부산 서구는 0.726명으로 가장 낮음

(단위 : 명)

지역	2005	2006	2007	2008	2009	증감 (09-08)
전국	1.076	1.123	1.250	1.192	1.149	-0.043
서울	0.922	0.969	1.056	1.010	0.962	-0.048
종로구	0.759	0.796	0.863	0.857	0.796	-0.061
중구	0.883	0.926	1.062	0.978	0.921	-0.057
용산구	0.880	0.938	1.055	1.017	0.939	-0.078
성동구	0.978	1.024	1.141	1.091	0.971	-0.120
광진구	0.873	0.935	0.981	0.939	0.891	-0.048
동대문구	0.872	0.932	0.997	0.993	0.917	-0.076
중랑구	0.907	0.968	1.038	1.010	0.963	-0.047
성북구	0.936	1.002	1.107	1.042	1.001	-0.041
강북구	0.851	0.877	1.021	0.971	0.971	0.000
도봉구	0.955	0.980	1.069	1.015	1.032	0.017
노원구	1.056	1.105	1.203	1.134	1.046	-0.088
은평구	0.940	0.984	1.062	0.966	0.958	-0.008
서대문구	0.890	0.910	1.001	0.958	0.896	-0.062
마포구	0.892	0.957	1.070	0.997	0.917	-0.080
양천구	0.952	1.009	1.113	1.043	0.947	-0.096
강서구	1.018	1.055	1.157	1.123	1.067	-0.056
구로구	1.074	1.146	1.222	1.202	1.124	-0.078
금천구	0.939	1.043	1.065	1.010	0.974	-0.036
영등포구	1.040	1.090	1.197	1.116	1.056	-0.060
동작구	0.965	0.996	1.050	1.008	0.975	-0.033
관악구	0.901	0.912	0.996	0.942	0.879	-0.063
서초구	0.820	0.883	0.951	0.972	0.929	-0.043

지역	2005	2006	2007	2008	2009	증감 (09-08)
강남구	0.712	0.778	0.854	0.823	0.785	-0.038
송파구	0.921	0.947	1.031	0.996	1.000	0.004
강동구	0.949	0.986	1.063	1.008	1.028	0.020
부산	0.879	0.908	1.016	0.980	0.940	-0.040
중구	0.696	0.715	0.842	0.843	0.849	0.006
서구	0.786	0.792	0.858	0.790	0.726	-0.064
동구	0.731	0.769	0.881	0.866	0.866	0.000
영도구	0.727	0.801	0.871	0.839	0.746	-0.093
부산진구	0.911	0.945	1.056	0.999	0.976	-0.023
동래구	0.782	0.842	0.957	0.952	0.891	-0.061
남구	0.883	0.878	1.000	0.979	0.960	-0.019
북구	1.031	1.008	1.110	1.052	0.990	-0.062
해운대구	0.909	0.955	1.096	1.010	0.998	-0.012
사하구	0.948	0.993	1.079	1.111	1.070	-0.041
금정구	0.785	0.783	0.940	0.856	0.806	-0.050
강서구	0.947	0.954	1.046	1.005	1.177	0.172
연제구	0.843	0.909	0.989	0.952	0.912	-0.040
수영구	0.848	0.858	0.954	0.905	0.811	-0.094
사상구	0.915	0.971	1.081	1.062	0.962	-0.100
기장군	1.120	1.037	1.078	1.151	1.154	0.003
대구	0.995	1.005	1.131	1.072	1.029	-0.043
중구	0.722	0.741	0.973	0.885	0.879	-0.006
동구	1.032	1.026	1.154	1.091	1.036	-0.055
서구	0.786	0.837	0.885	0.827	0.772	-0.055
남구	0.798	0.839	0.905	0.876	0.804	-0.072
북구	1.184	1.191	1.316	1.216	1.140	-0.076
수성구	0.892	0.897	1.042	1.013	0.953	-0.060
달서구	0.999	1.004	1.154	1.096	1.104	0.008
달성군	1.352	1.297	1.459	1.410	1.348	-0.062
인천	1.065	1.108	1.249	1.186	1.143	-0.043
중구	1.133	1.149	1.367	1.169	1.163	-0.006
동구	0.986	1.015	1.142	1.136	1.083	-0.053
남구	0.962	0.972	1.114	1.083	1.047	-0.036
연수구	1.063	1.090	1.230	1.149	1.094	-0.055
남동구	1.015	1.077	1.232	1.241	1.195	-0.046
부평구	1.076	1.126	1.253	1.157	1.133	-0.024
계양구	1.107	1.186	1.317	1.208	1.176	-0.032
서구	1.192	1.224	1.366	1.309	1.213	-0.096
강화군	1.188	1.172	1.237	1.149	1.177	0.028

지역	2005	2006	2007	2008	2009	증감 (09-08)
웅진군	1.226	1.534	1.602	1.350	1.586	0.236
광주	1.097	1.143	1.256	1.198	1.137	-0.061
동구	0.724	0.747	0.868	0.804	0.744	-0.060
서구	1.111	1.149	1.221	1.168	1.084	-0.084
남구	0.842	0.945	0.988	1.032	0.968	-0.064
북구	1.078	1.117	1.271	1.191	1.146	-0.045
광산구	1.444	1.477	1.608	1.521	1.441	-0.080
대전	1.100	1.150	1.268	1.215	1.156	-0.059
동구	1.008	1.062	1.249	1.198	1.152	-0.046
중구	0.997	1.051	1.147	1.150	1.104	-0.046
서구	1.078	1.111	1.175	1.133	1.082	-0.051
유성구	1.312	1.433	1.592	1.481	1.364	-0.117
대덕구	1.168	1.142	1.274	1.198	1.154	-0.044
울산	1.181	1.236	1.399	1.338	1.308	-0.030
중구	1.005	1.085	1.218	1.150	1.116	-0.034
남구	1.083	1.103	1.214	1.149	1.166	0.017
동구	1.226	1.317	1.541	1.346	1.375	0.029
북구	1.534	1.686	1.816	1.763	1.608	-0.155
울주군	1.328	1.286	1.531	1.579	1.502	-0.077
경기도	1.173	1.229	1.350	1.285	1.226	-0.059
수원시	1.134	1.180	1.305	1.241	1.171	-0.070
장안구	1.144	1.178	1.293	1.197	1.159	-0.038
권선구	1.112	1.170	1.316	1.230	1.114	-0.116
팔달구	0.999	1.020	1.128	1.120	1.000	-0.120
영통구	1.269	1.332	1.451	1.390	1.383	-0.007
성남시	1.051	1.074	1.184	1.107	1.063	-0.044
수정구	1.059	1.090	1.234	1.124	1.080	-0.044
중원구	1.025	1.009	1.138	1.061	1.000	-0.061
분당구	1.047	1.088	1.169	1.120	1.085	-0.035
의정부시	1.085	1.079	1.263	1.185	1.126	-0.059
안양시	1.136	1.155	1.222	1.181	1.094	-0.087
만안구	1.065	1.086	1.153	1.099	1.009	-0.090
동안구	1.190	1.205	1.272	1.244	1.157	-0.087
부천시	1.076	1.125	1.239	1.164	1.124	-0.040
원미구	1.066	1.119	1.224	1.146	1.116	-0.030
소사구	1.078	1.122	1.267	1.186	1.124	-0.062
오정구	1.107	1.161	1.251	1.188	1.151	-0.037
광명시	1.127	1.174	1.223	1.209	1.122	-0.087
평택시	1.285	1.411	1.538	1.464	1.393	-0.071

지역	2005	2006	2007	2008	2009	증감 (09-08)
동두천시	1.156	1.246	1.417	1.282	1.262	-0.020
안산시	1.224	1.236	1.378	1.282	1.181	-0.101
상록구	1.217	1.250	1.398	1.250	1.188	-0.062
단원구	1.231	1.218	1.354	1.318	1.174	-0.144
고양시	1.075	1.136	1.223	1.183	1.094	-0.089
덕양구	1.112	1.180	1.316	1.220	1.197	-0.023
일산동구	0.975	1.061	1.062	1.083	1.010	-0.073
일산서구	1.113	1.140	1.244	1.237	1.031	-0.206
과천시	0.973	0.959	0.986	1.089	1.174	0.085
구리시	1.058	1.197	1.308	1.209	1.167	-0.042
남양주시	1.111	1.223	1.409	1.328	1.230	-0.098
오산시	1.487	1.524	1.676	1.586	1.493	-0.093
시흥시	1.375	1.481	1.531	1.478	1.436	-0.042
군포시	1.244	1.375	1.459	1.428	1.347	-0.081
의왕시	1.128	1.195	1.252	1.226	1.152	-0.074
하남시	1.003	1.059	1.240	1.170	1.172	0.002
용인시	1.257	1.308	1.427	1.320	1.263	-0.057
처인구	1.259	1.297	1.439	1.364	1.271	-0.093
기흥구	1.272	1.359	1.491	1.337	1.296	-0.041
수지구	1.212	1.233	1.312	1.238	1.182	-0.056
파주시	1.240	1.370	1.503	1.402	1.330	-0.072
이천시	1.327	1.389	1.551	1.388	1.286	-0.102
안성시	1.344	1.426	1.513	1.549	1.463	-0.086
김포시	1.169	1.194	1.317	1.256	1.243	-0.013
화성시	1.519	1.616	1.795	1.792	1.773	-0.019
광주시	1.275	1.338	1.464	1.343	1.274	-0.069
양주시	1.285	1.293	1.488	1.368	1.344	-0.024
포천시	1.240	1.375	1.402	1.311	1.265	-0.046
여주군	1.390	1.253	1.443	1.264	1.346	0.082
연천군	1.352	1.358	1.388	1.347	1.324	-0.023
가평군	1.249	1.233	1.299	1.399	1.293	-0.106
양평군	1.130	1.234	1.330	1.237	1.279	0.042
강원도	1.177	1.194	1.349	1.253	1.248	-0.005
춘천시	1.125	1.101	1.245	1.204	1.144	-0.060
원주시	1.199	1.254	1.389	1.295	1.290	-0.005
강릉시	1.075	1.086	1.242	1.107	1.155	0.048
동해시	1.155	1.207	1.294	1.205	1.318	0.113
태백시	1.130	1.236	1.406	1.367	1.345	-0.022
속초시	1.073	1.062	1.213	1.115	1.124	0.009

지역	2005	2006	2007	2008	2009	증감 (09-08)
삼척시	1.097	1.161	1.247	1.168	1.172	0.004
홍천군	1.357	1.238	1.542	1.367	1.381	0.014
횡성군	1.171	1.174	1.413	1.266	1.191	-0.075
영월군	1.222	1.145	1.370	1.245	1.178	-0.067
평창군	1.051	1.086	1.281	1.272	1.097	-0.175
정선군	1.072	0.969	1.272	1.045	1.182	0.137
철원군	1.406	1.513	1.621	1.625	1.501	-0.124
화천군	1.710	1.676	1.997	1.823	1.753	-0.070
양구군	1.583	1.604	1.692	1.564	1.474	-0.090
인제군	1.598	1.755	2.065	1.836	1.811	-0.025
고성군	1.353	1.411	1.289	1.290	1.265	-0.025
양양군	1.198	1.072	1.336	1.124	1.232	0.108
충청북도	1.187	1.224	1.391	1.319	1.317	-0.002
청주시	1.145	1.209	1.327	1.274	1.265	-0.009
상당구	1.141	1.199	1.321	1.209	1.154	-0.055
흥덕구	1.147	1.215	1.331	1.311	1.326	0.015
충주시	1.123	1.156	1.303	1.242	1.225	-0.017
제천시	1.117	1.135	1.247	1.255	1.167	-0.088
청원군	1.395	1.331	1.727	1.531	1.574	0.043
보은군	1.414	1.272	1.302	1.407	1.387	-0.020
옥천군	1.079	1.268	1.398	1.277	1.391	0.114
영동군	1.242	1.256	1.387	1.263	1.250	-0.013
진천군	1.293	1.259	1.647	1.481	1.463	-0.018
괴산군	1.018	1.160	1.334	1.133	1.266	0.133
음성군	1.344	1.371	1.566	1.466	1.528	0.062
단양군	1.249	1.286	1.234	1.286	1.216	-0.070
증평군	1.495	1.309	1.661	1.573	1.607	0.034
충청남도	1.256	1.347	1.497	1.444	1.408	-0.036
천안시	1.276	1.369	1.496	1.383	1.316	-0.067
동남구	-	-	-	1.314	1.254	-0.060
서북구	-	-	-	1.438	1.364	-0.074
공주시	1.038	1.207	1.235	1.206	1.200	-0.006
보령시	1.194	1.354	1.338	1.383	1.306	-0.077
아산시	1.309	1.394	1.619	1.646	1.645	-0.001
서산시	1.344	1.418	1.744	1.604	1.591	-0.013
논산시	1.182	1.259	1.422	1.327	1.323	-0.004
계룡시	1.255	1.517	1.600	1.545	1.541	-0.004
금산군	1.259	1.341	1.568	1.537	1.465	-0.072
연기군	1.339	1.261	1.466	1.519	1.364	-0.155

지역	2005	2006	2007	2008	2009	증감 (09-08)
부여군	1.242	1.308	1.296	1.341	1.205	-0.136
서천군	1.297	1.232	1.294	1.364	1.294	-0.070
청양군	1.366	1.456	1.563	1.602	1.419	-0.183
홍성군	1.216	1.249	1.410	1.337	1.288	-0.049
예산군	1.133	1.239	1.403	1.237	1.303	0.066
태안군	1.221	1.342	1.429	1.381	1.407	0.026
당진군	1.303	1.427	1.603	1.556	1.555	-0.001
전라북도	1.175	1.204	1.371	1.305	1.279	-0.026
전주시	1.142	1.143	1.279	1.232	1.148	-0.084
완산구	1.125	1.125	1.230	1.165	1.098	-0.067
덕진구	1.163	1.165	1.338	1.312	1.208	-0.104
군산시	1.156	1.208	1.372	1.285	1.350	0.065
익산시	1.211	1.221	1.370	1.289	1.229	-0.060
정읍시	1.149	1.125	1.360	1.200	1.183	-0.017
남원시	1.239	1.255	1.413	1.411	1.282	-0.129
김제시	1.144	1.296	1.431	1.347	1.491	0.144
완주군	1.369	1.519	1.636	1.611	1.723	0.112
진안군	1.025	1.287	1.868	1.904	2.057	0.153
무주군	1.431	1.579	1.841	1.629	1.660	0.031
장수군	1.384	1.323	1.558	1.620	1.454	-0.166
임실군	1.107	1.171	1.623	1.876	1.922	0.046
순창군	1.359	1.251	1.703	1.454	1.563	0.109
고창군	1.131	1.243	1.465	1.335	1.328	-0.007
부안군	1.025	1.057	1.343	1.169	1.246	0.077
전라남도	1.282	1.330	1.534	1.449	1.445	-0.004
목포시	1.137	1.195	1.337	1.415	1.366	-0.049
여수시	1.197	1.229	1.385	1.310	1.278	-0.032
순천시	1.193	1.227	1.334	1.272	1.239	-0.033
나주시	1.248	1.348	1.496	1.358	1.338	-0.020
광양시	1.479	1.552	1.758	1.697	1.695	-0.002
담양군	1.217	1.289	1.505	1.359	1.582	0.223
곡성군	1.431	1.598	1.526	1.562	1.509	-0.053
구례군	1.346	1.358	1.703	1.480	1.569	0.089
고흥군	1.369	1.180	1.446	1.378	1.497	0.119
보성군	1.229	1.638	2.332	1.641	1.679	0.038
화순군	1.387	1.355	1.661	1.393	1.500	0.107
장흥군	1.379	1.281	1.508	1.499	1.422	-0.077
강진군	1.519	1.652	2.259	2.207	2.002	-0.205
해남군	1.415	1.459	1.631	1.620	1.436	-0.184

지역	2005	2006	2007	2008	2009	증감 (09-08)
영암군	1.591	1.626	2.105	1.898	1.974	0.076
무안군	1.376	1.467	1.654	1.542	1.647	0.105
함평군	1.409	1.419	1.602	1.490	1.677	0.187
영광군	1.362	1.388	1.746	1.543	1.643	0.100
장성군	1.431	1.420	1.734	1.686	1.664	-0.022
완도군	1.309	1.457	1.573	1.367	1.404	0.037
진도군	1.247	1.473	1.789	1.466	1.579	0.113
신안군	1.464	1.457	1.722	1.426	1.532	0.106
경상북도	1.166	1.202	1.363	1.313	1.274	-0.039
포항시	1.120	1.131	1.251	1.236	1.208	-0.028
남구	1.129	1.118	1.233	1.260	1.214	-0.046
북구	1.111	1.147	1.272	1.210	1.202	-0.008
경주시	1.100	1.174	1.299	1.236	1.194	-0.042
김천시	1.090	1.135	1.472	1.490	1.386	-0.104
안동시	1.103	1.146	1.415	1.356	1.413	0.057
구미시	1.308	1.323	1.414	1.324	1.217	-0.107
영주시	1.104	1.188	1.233	1.241	1.240	-0.001
영천시	1.011	1.113	1.233	1.291	1.259	-0.032
상주시	1.180	1.128	1.309	1.344	1.396	0.052
문경시	1.082	0.986	1.306	1.259	1.326	0.067
경산시	1.134	1.213	1.427	1.314	1.330	0.016
군위군	1.471	1.357	1.623	1.648	1.325	-0.323
의성군	1.197	1.230	1.452	1.419	1.334	-0.085
청송군	1.228	1.139	1.566	1.432	1.251	-0.181
영양군	1.370	1.171	1.413	1.426	1.083	-0.343
영덕군	1.124	1.196	1.303	1.134	1.217	0.083
청도군	0.846	0.984	1.228	0.902	1.003	0.101
고령군	1.122	1.265	1.345	1.369	1.270	-0.099
성주군	1.067	1.208	1.239	1.297	1.291	-0.006
칠곡군	1.390	1.409	1.601	1.573	1.429	-0.144
예천군	1.127	1.171	1.272	1.156	1.120	-0.036
봉화군	1.206	1.328	1.588	1.631	1.562	-0.069
울진군	1.237	1.147	1.377	1.259	1.448	0.189
울릉군	1.285	1.325	1.405	1.289	1.020	-0.269
경상남도	1.182	1.247	1.429	1.368	1.323	-0.045
창원시	1.222	1.221	1.410	1.331	1.283	-0.048
마산시	1.017	1.022	1.161	1.070	1.041	-0.029
진주시	1.058	1.167	1.290	1.231	1.135	-0.096
진해시	1.323	1.516	1.690	1.666	1.606	-0.060

지역	2005	2006	2007	2008	2009	증감 (09-08)
통영시	1.156	1.245	1.470	1.552	1.513	-0.039
사천시	1.168	1.263	1.474	1.462	1.438	-0.024
김해시	1.315	1.357	1.543	1.433	1.390	-0.043
밀양시	1.080	1.040	1.280	1.145	1.075	-0.070
거제시	1.507	1.629	1.836	1.777	1.802	0.025
양산시	1.185	1.300	1.430	1.399	1.277	-0.122
의령군	1.020	1.028	1.316	1.492	1.644	0.152
함안군	1.160	1.273	1.696	1.623	1.561	-0.062
창녕군	1.002	1.106	1.280	1.231	1.143	-0.088
고성군	1.009	1.102	1.204	1.407	1.409	0.002
남해군	0.944	1.106	1.201	1.128	1.189	0.061
하동군	1.094	1.101	1.265	1.140	1.100	-0.040
산청군	1.217	1.266	1.599	1.321	1.273	-0.048
함양군	1.326	1.491	1.637	1.489	1.450	-0.039
거창군	1.121	1.125	1.377	1.363	1.238	-0.125
합천군	0.994	0.974	1.304	1.260	1.216	-0.044
제주	1.296	1.361	1.481	1.386	1.378	-0.008
제주시	1.255	1.320	1.441	1.341	1.338	-0.003
서귀포시	1.250	1.481	1.601	1.522	1.502	-0.020
북제주군	1.317	-	-	-	-	-
남제주군	1.537	-	-	-	-	-

출처 : 통계청 인구동향과

제공 : KOSIS

공표범위 : 시군구

주 1 : 행정구역명 변경으로 인한 공백 있음

주 2 : 여성 1명이 낳을 것으로 예상되는 출생아 수

□ 전국 합계출산율 변화 (단위 : 명)

(단위 : 명)

□ 시도별 합계출산율 변화 (단위 : %)

(단위 : %)

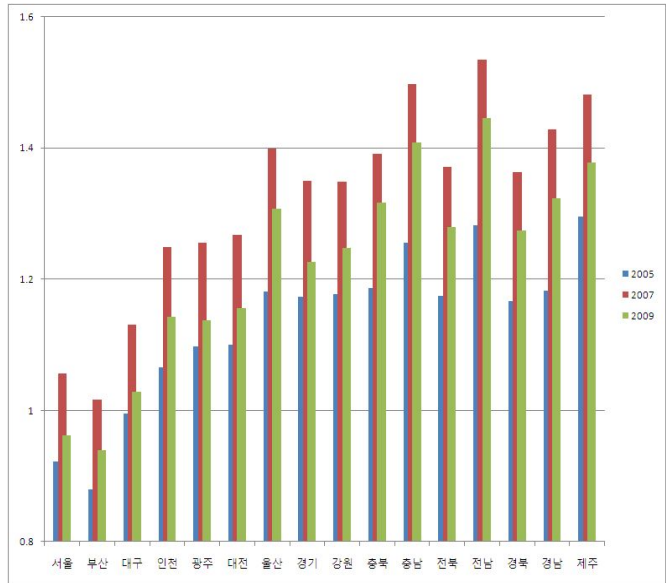
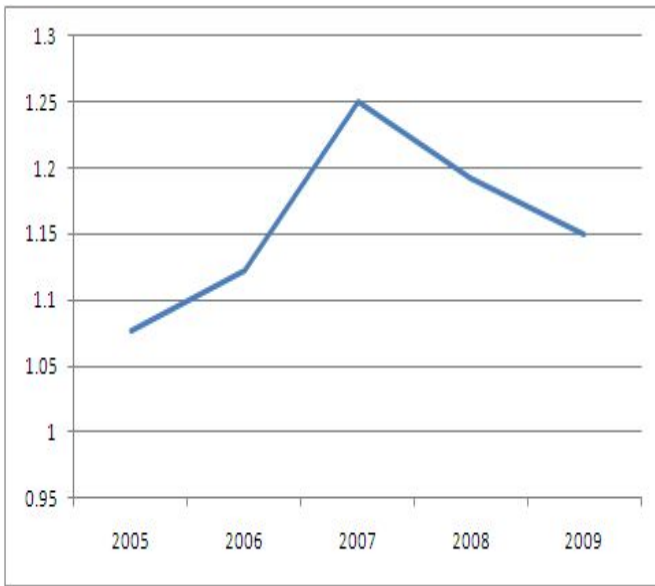

□ '09 - '08 증감 (단위 : %p)

(단위 : %p)

□ 2009년 지도형 차트 (단위 : 명)

(단위 : 명)

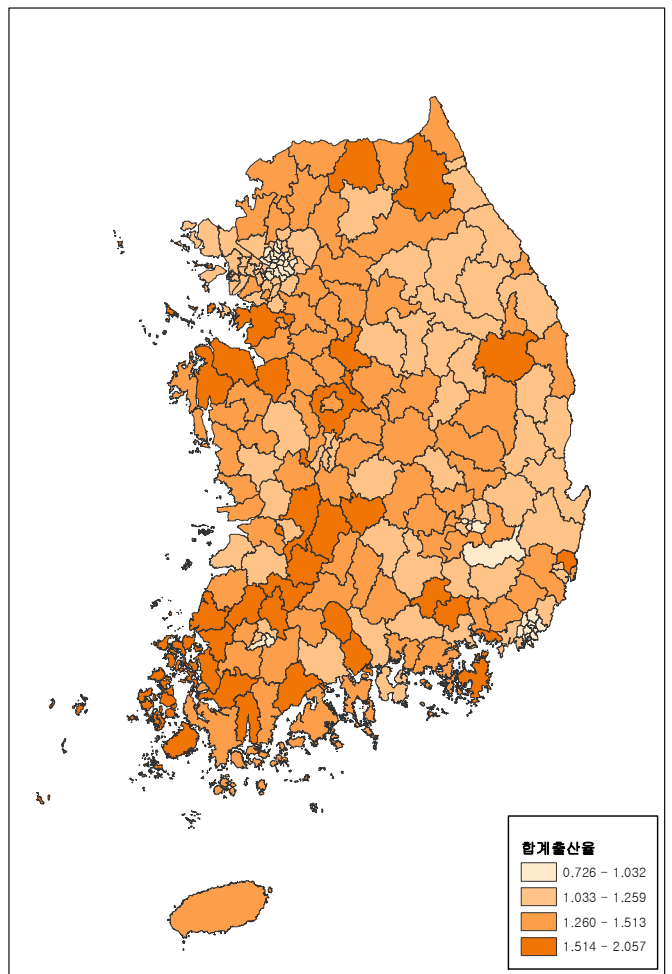
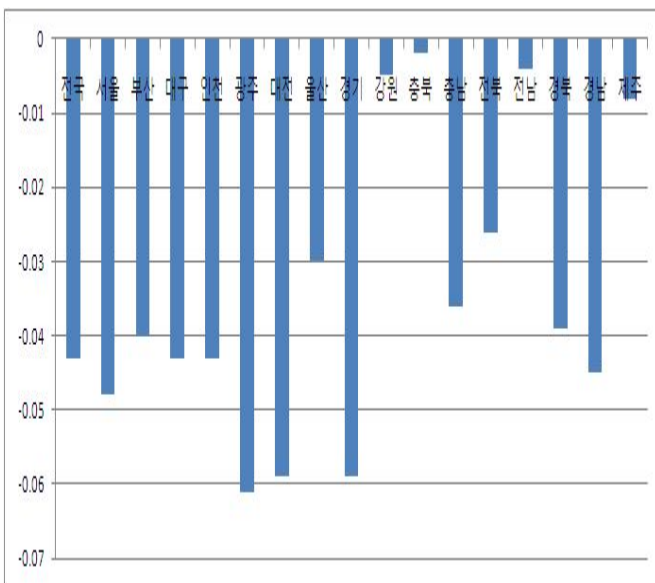

< 고 용 >

15. 경제활동인구

- 지역별로 2009년 기준 경제활동인구 비중을 보면 서울, 인천, 경기의 합이 50.0%로 전국 경제활동인구의 절반임
- 2008년 대비 2009년 증감률을 보면 전국 +0.2%를 보이는 중 부산 -1.2%, 서울 -1.1%로 감소율이 컸으며, 인천 +2.9%, 충북 +1.8%로 증가율이 가장 높았음

(단위 : 천명, %)

시도	2000	2001	2002	2003	2004	2005	2006	2007	2008	2009	비중 (09)	증감률 (09/08)
전국	22,134	22,471	22,921	22,957	23,417	23,743	23,978	24,216	24,347	24,394	100.0	0.2
서울	4,917	4,965	4,999	4,981	5,068	5,135	5,138	5,148	5,122	5,064	20.8	-1.1
부산	1,757	1,743	1,773	1,679	1,686	1,698	1,698	1,682	1,659	1,639	6.7	-1.2
대구	1,148	1,177	1,206	1,198	1,224	1,233	1,218	1,200	1,185	1,200	4.9	1.3
인천	1,163	1,195	1,227	1,233	1,249	1,257	1,285	1,311	1,317	1,355	5.6	2.9
광주	592	608	627	620	631	647	646	659	663	673	2.8	1.5
대전	608	637	667	664	677	676	692	709	722	724	3.0	0.3
울산	456	465	485	492	507	511	509	528	545	544	2.2	-0.2
경기	4,224	4,395	4,614	4,784	5,060	5,250	5,422	5,585	5,713	5,761	23.6	0.8
강원	687	678	696	678	684	683	689	684	686	694	2.8	1.2
충북	690	691	700	689	696	698	701	710	726	739	3.0	1.8
충남	917	922	933	929	942	956	991	1,021	996	991	4.1	-0.5
전북	870	878	863	860	846	848	850	848	848	842	3.5	-0.7
전남	1,014	1,009	1,005	981	955	953	934	920	923	924	3.8	0.1
경북	1,415	1,412	1,409	1,401	1,403	1,397	1,393	1,376	1,382	1,385	5.7	0.2
경남	1,408	1,427	1,438	1,483	1,508	1,511	1,519	1,539	1,565	1,568	6.4	0.2
제주	268	271	278	286	285	291	295	295	296	293	1.2	-1.0

출처 : 통계청 고용통계과 경제활동인구조사

제공 : KOSIS

공표범위 : 시도

주석 : 15세이상인구 중 군인, 전투경찰, 공익근무요원, 형이 확정된 교도소 수감자 등은 제외

□ 경제활동인구 변화

(단위 : 천명)

□ '09/ '08 증감율

(단위 : %)

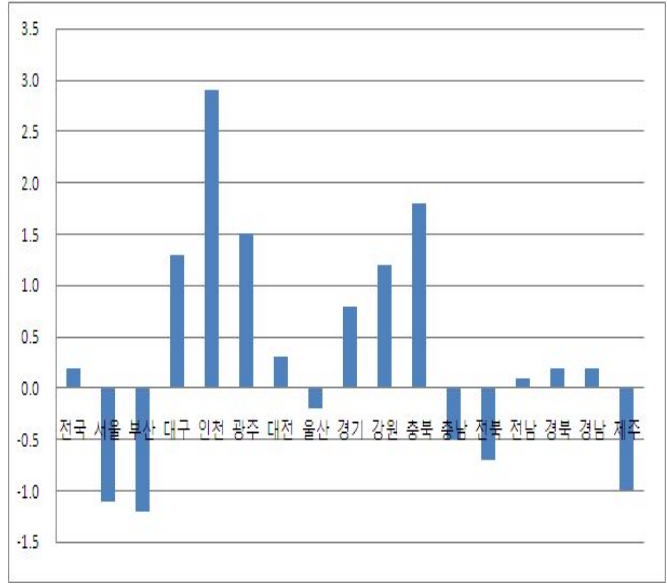
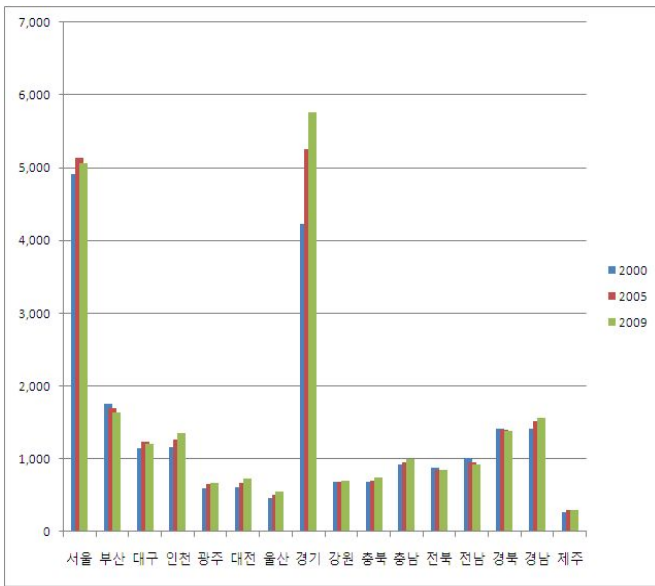

□ 2009년 시도별 비중

(단위 : %)

□ 2009년 지도형 차트

(단위 : 천명)

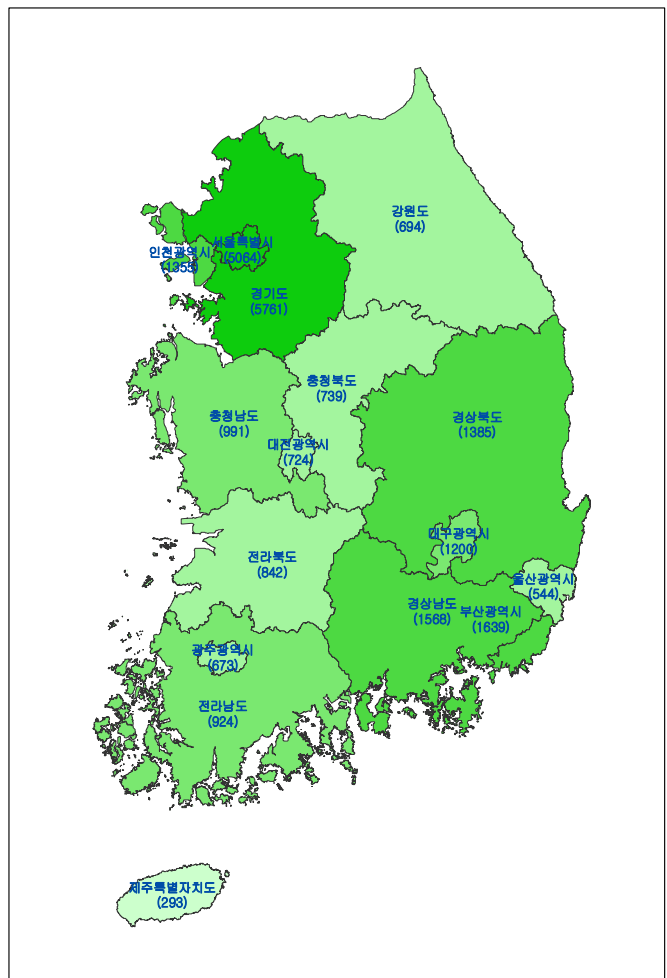
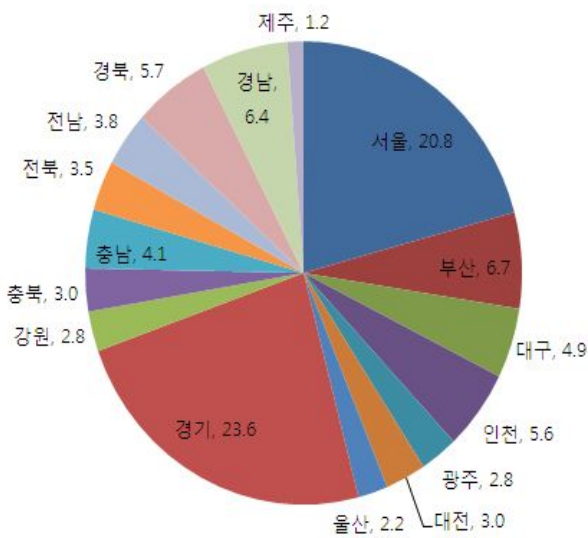

16. 취업자

- 전국의 2000~2008 취업자 수는 2000년 21,156천명에서 2008년 23,577천 명으로 꾸준히 상승해오다가 2009년 -71천명 감소함
- 2008년 대비 2009년 증감률을 보면 전국 -0.3%를 보이는 중 인천이 +2.2%로 증가율이 가장 크고 서울과 부산이 -1.8%로 감소율이 가장 크게 나타남

(단위 : 천명, %)

시도	2000	2001	2002	2003	2004	2005	2006	2007	2008	2009	비중 (09)	증감률 (09/08)
전국	21,156	21,572	22,169	22,139	22,557	22,856	23,151	23,433	23,577	23,506	100.0	-0.3
서울	4,668	4,727	4,783	4,753	4,831	4,890	4,906	4,940	4,922	4,835	20.6	-1.8
부산	1,632	1,645	1,704	1,610	1,612	1,624	1,628	1,616	1,597	1,569	6.7	-1.8
대구	1,092	1,120	1,155	1,144	1,172	1,181	1,173	1,157	1,142	1,148	4.9	0.5
인천	1,100	1,139	1,178	1,179	1,192	1,200	1,228	1,258	1,265	1,293	5.5	2.2
광주	553	577	603	591	604	619	619	633	638	647	2.8	1.4
대전	579	609	642	639	649	646	661	680	696	698	3.0	0.3
울산	437	449	473	476	488	493	494	515	526	521	2.2	-1.0
경기	4,058	4,238	4,485	4,622	4,874	5,045	5,229	5,398	5,529	5,539	23.6	0.2
강원	668	662	683	665	670	671	680	672	674	680	2.9	0.9
충북	665	667	682	668	677	682	686	694	710	723	3.1	1.8
충남	891	895	908	902	921	931	967	998	973	961	4.1	-1.2
전북	843	851	841	837	823	827	829	828	829	826	3.5	-0.4
전남	981	978	981	958	931	931	918	905	904	909	3.9	0.6
경북	1,367	1,373	1,378	1,370	1,366	1,364	1,363	1,348	1,353	1,347	5.7	-0.4
경남	1,360	1,380	1,402	1,445	1,471	1,471	1,483	1,502	1,531	1,520	6.5	-0.7
제주	261	264	271	281	278	284	289	289	290	289	1.2	-0.3

□ 취업자 변화

(단위 : 천명)

□ '09/ '08 증감율

(단위 : %)

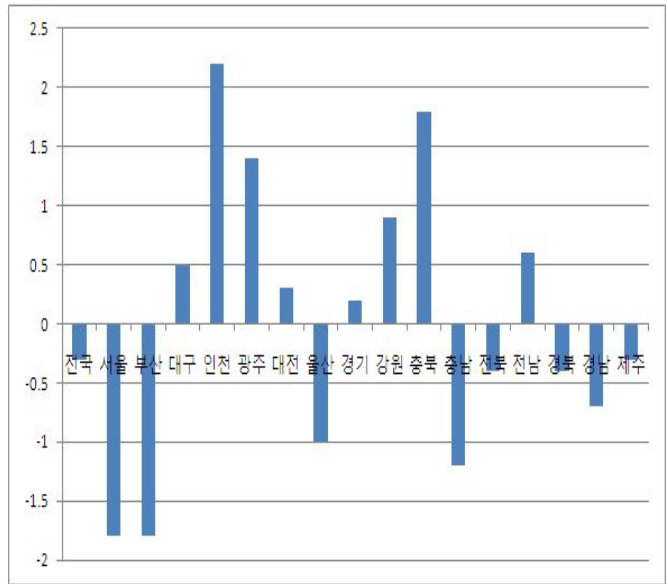
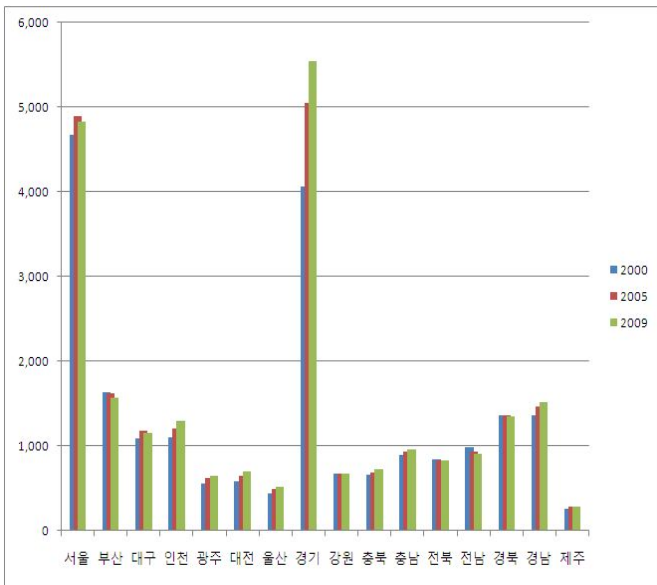

□ 2009년 시도별 비중

(단위 : %)

□ 2009년 지도형 그래프

(단위 : 천명)

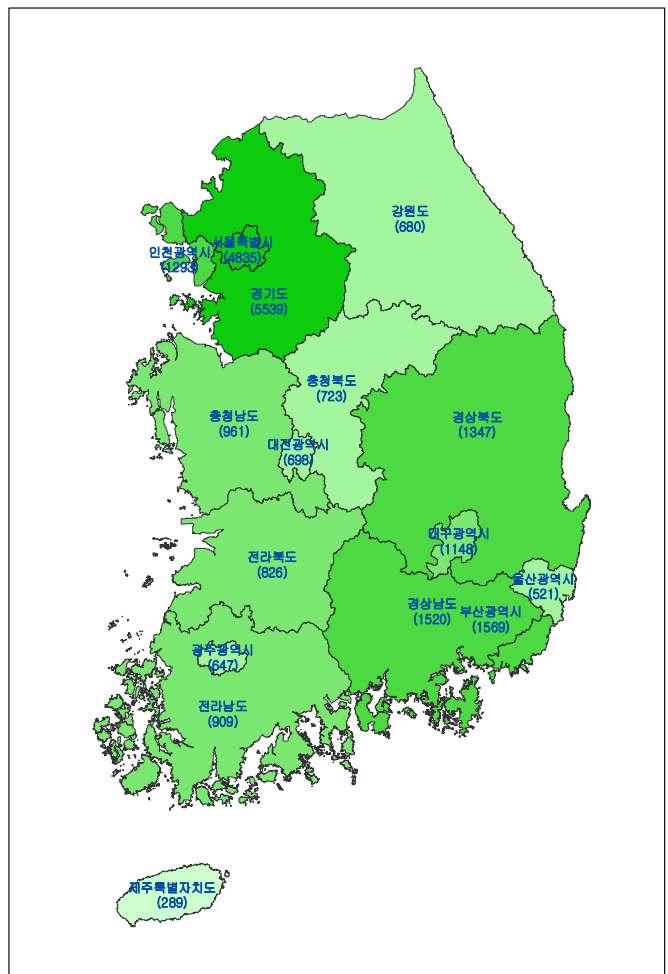
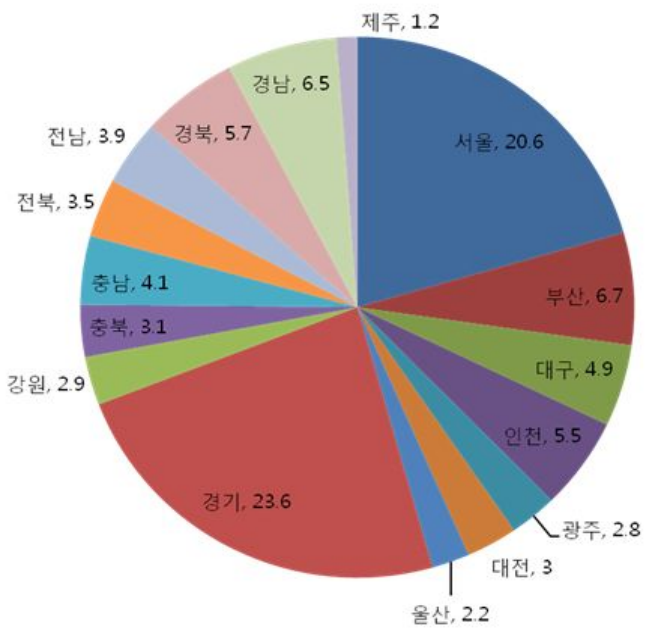

17. 실업자

- 2008대비 2009년 실업자 증감률을 보면 전국 +15.6%를 보이는 중 경남이 +41.2%로 증가율이 가장 높고 전남 -21.1%를 보여 감소율이 가장 큼
- 2000년 대비 2009년 실업자를 보면 전국 -90천명을 보이는 중 울산, 충남을 제외한 전 시도 실업자 수가 줄었음

(단위 : 천명, %)

시도	2000	2001	2002	2003	2004	2005	2006	2007	2008	2009	증감률 (09/08)	증감 (09-00)
전국	979	899	752	818	860	887	827	783	769	889	15.6	-90
서울	250	237	216	228	237	246	232	207	201	228	13.4	-22
부산	125	99	70	69	73	74	71	66	62	70	12.9	-55
대구	56	57	51	53	52	52	45	43	43	52	20.9	-4
인천	63	56	49	54	57	57	57	54	52	62	19.2	-1
광주	39	31	24	29	27	28	27	26	25	26	4.0	-13
대전	29	29	26	26	28	30	31	29	26	26	0.0	-3
울산	19	16	12	16	18	18	15	14	19	23	21.1	4
경기	165	157	130	162	185	205	194	187	185	222	20.0	57
강원	18	16	13	14	14	12	9	13	12	14	16.7	-4
충북	25	24	18	22	19	16	15	16	16	15	-6.3	-10
충남	26	27	25	27	21	25	24	23	24	29	20.8	3
전북	27	27	22	23	23	21	21	20	19	16	-15.8	-11
전남	33	31	23	23	24	22	16	16	19	15	-21.1	-18
경북	48	38	31	31	37	33	31	28	29	37	27.6	-11
경남	49	47	36	37	37	40	36	37	34	48	41.2	-1
제주	8	7	6	5	7	7	6	6	6	5	-16.7	-3

□ 실업자 변화

(단위 : 천명)

□ '09/ '08 증감율

(단위 : %)

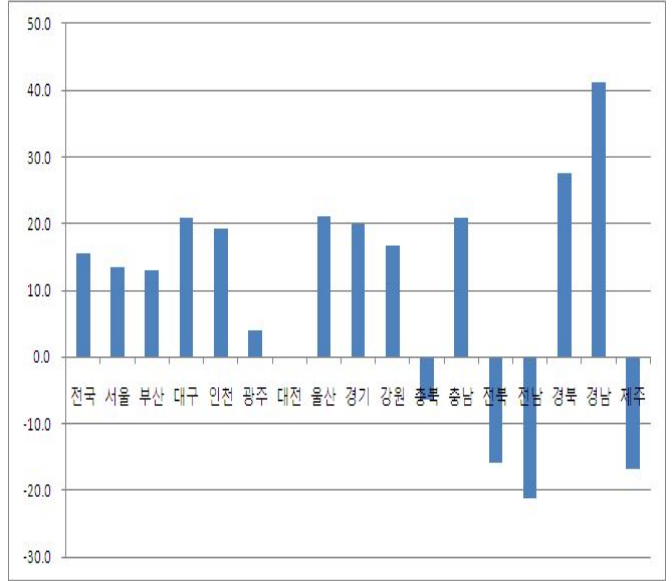
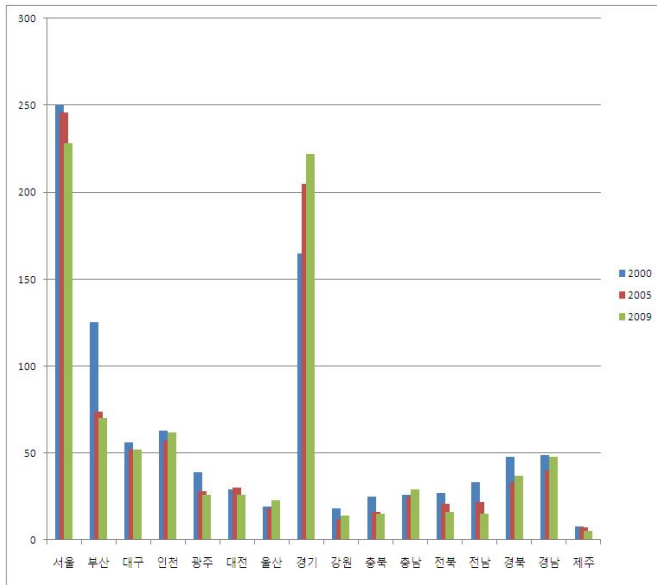

□ 2009년 시도별 비중

(단위 : %)

□ 2009년 지도형 그래프

(단위 : 천명)

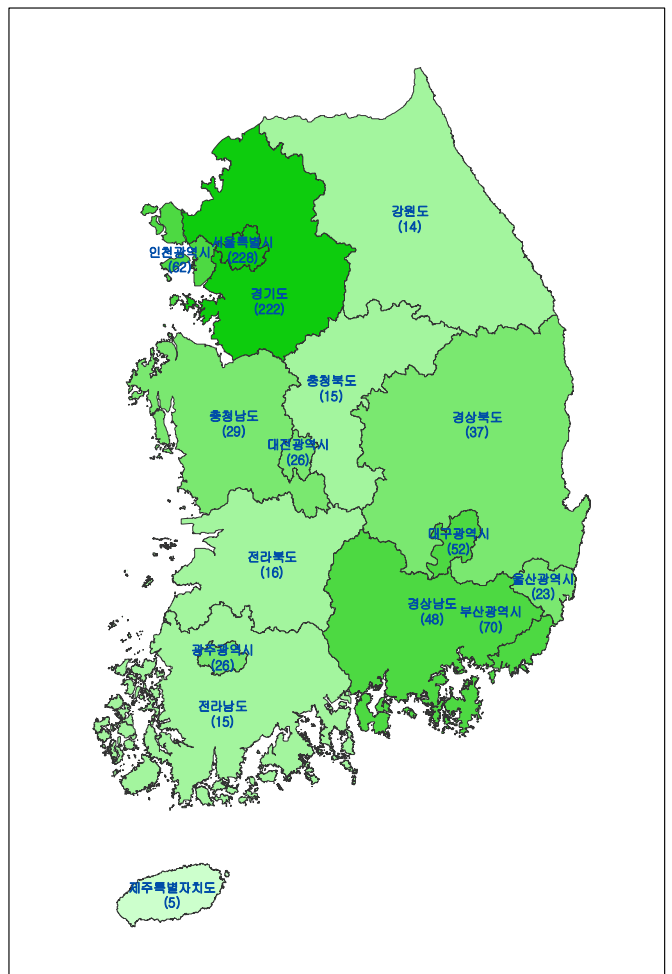
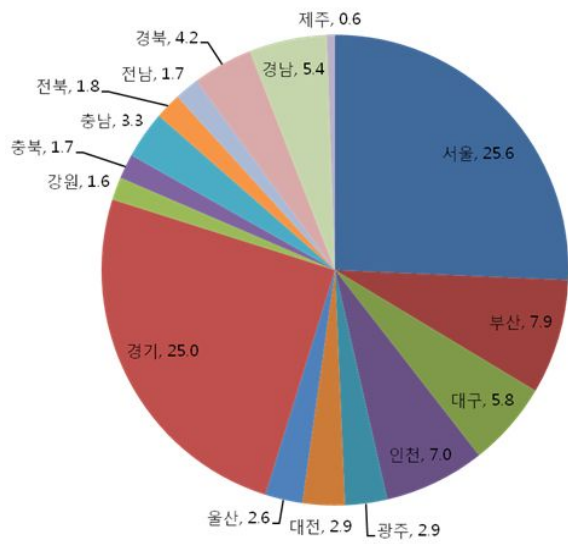

18. 실업률

- 지역별 2009년 실업률을 보면, 전국 3.6%를 보이는 중 인천 4.6%, 서울 4.5%로 높았고 전남과 제주가 1.6%로 가장 낮았음
- 2008년 대비 2009년 증감을 보면 전국 +0.4%p를 보이는 중 경남이 +0.8%p로 가장 높고 전남이 -0.4%p로 가장 낮음

(단위 : %, %p)

시도	2000	2001	2002	2003	2004	2005	2006	2007	2008	2009	증감 (09-08)
전국	4.4	4.0	3.3	3.6	3.7	3.7	3.5	3.2	3.2	3.6	0.4
서울	5.1	4.8	4.3	4.6	4.7	4.8	4.5	4.0	3.9	4.5	0.6
부산	7.1	5.7	3.9	4.1	4.4	4.3	4.2	3.9	3.8	4.3	0.5
대구	4.9	4.8	4.2	4.4	4.2	4.2	3.7	3.6	3.6	4.3	0.7
인천	5.4	4.7	4.0	4.4	4.5	4.6	4.4	4.1	3.9	4.6	0.7
광주	6.6	5.1	3.8	4.6	4.3	4.3	4.2	3.9	3.8	3.8	0.0
대전	4.8	4.6	3.9	3.8	4.2	4.4	4.4	4.1	3.6	3.6	0.0
울산	4.2	3.4	2.5	3.2	3.6	3.5	2.9	2.6	3.5	4.2	0.7
경기	3.9	3.6	2.8	3.4	3.7	3.9	3.6	3.4	3.2	3.9	0.7
강원	2.6	2.4	1.9	2.0	2.1	1.8	1.3	1.8	1.7	2.0	0.3
충북	3.6	3.5	2.6	3.1	2.7	2.2	2.1	2.2	2.2	2.1	-0.1
충남	2.8	2.9	2.7	2.9	2.3	2.6	2.4	2.2	2.4	3.0	0.6
전북	3.1	3.1	2.5	2.7	2.7	2.5	2.5	2.3	2.2	1.9	-0.3
전남	3.3	3.1	2.3	2.3	2.5	2.3	1.7	1.7	2.0	1.6	-0.4
경북	3.4	2.7	2.2	2.2	2.6	2.4	2.2	2.0	2.1	2.7	0.6
경남	3.5	3.3	2.5	2.5	2.4	2.7	2.3	2.4	2.2	3.0	0.8
제주	3.0	2.6	2.2	1.9	2.5	2.5	2.1	2.1	1.9	1.6	-0.3

□ 전국 실업률 변화

(단위 : 천명)

□ 시도별 실업률 변화

(단위 : %)

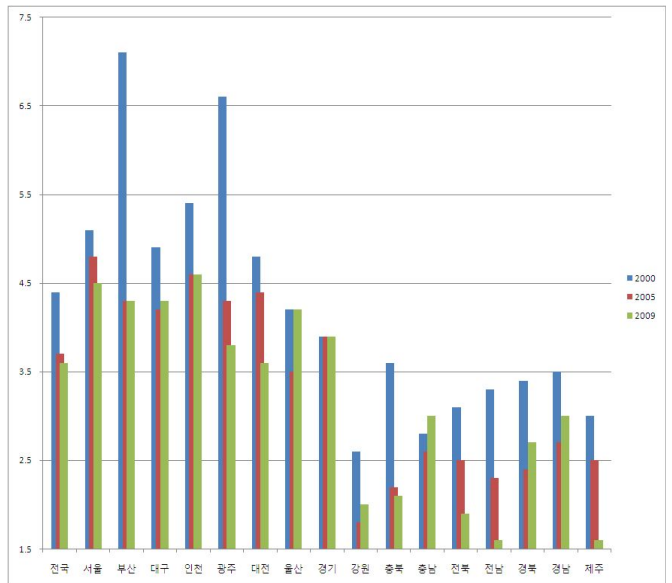
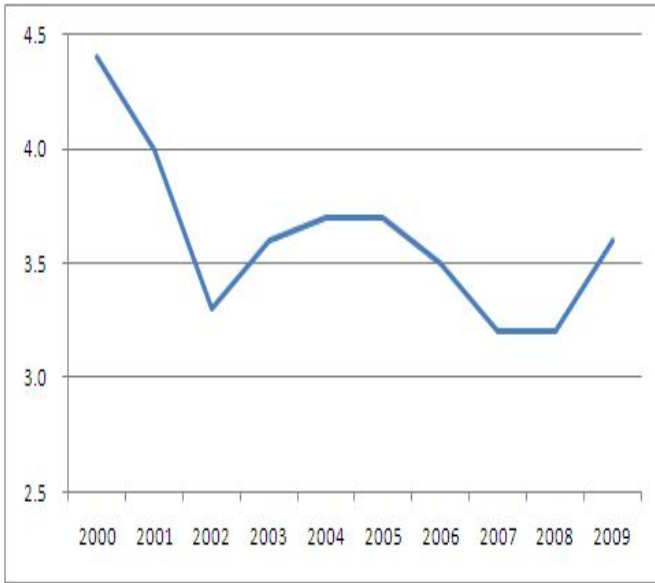

□ '09 - '08 증감

(단위 : %p)

□ 2009년 지도형 그래프

(단위 : %)

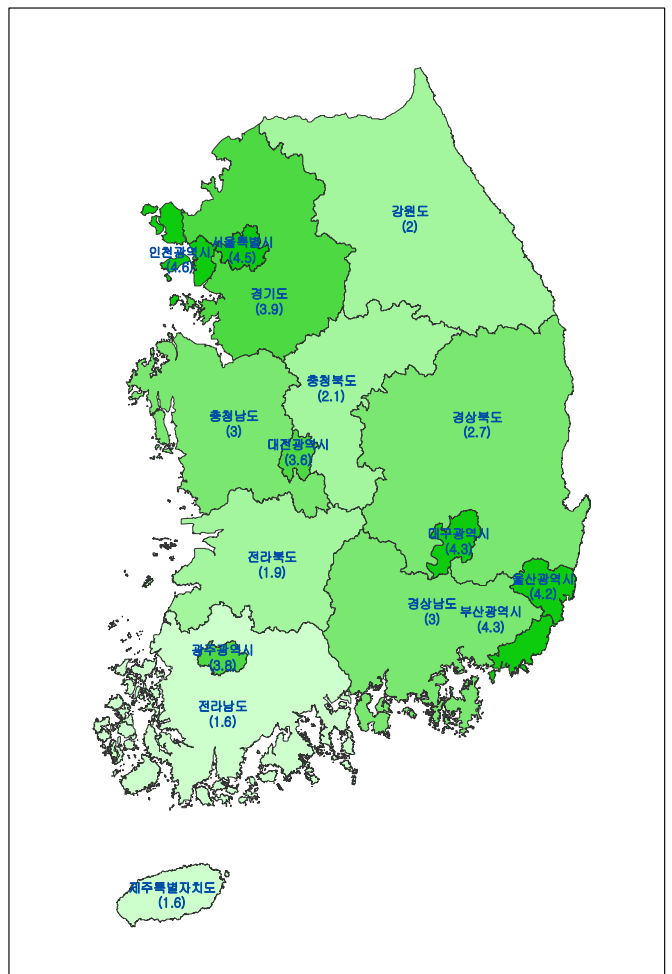
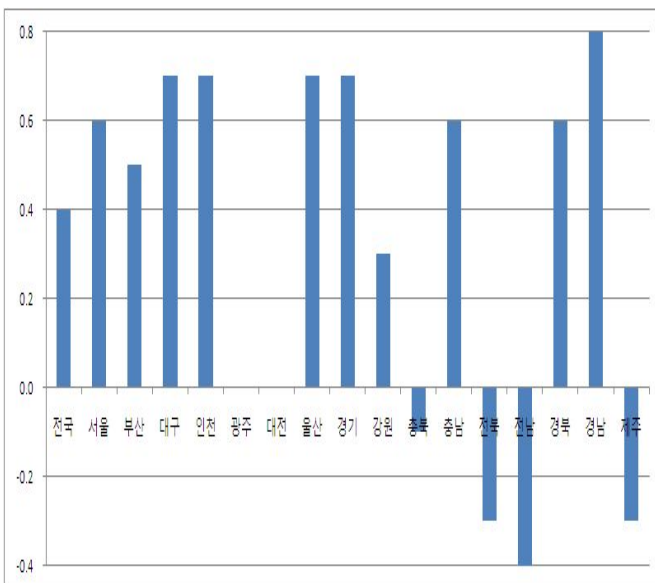

15 ~ 18 시군별 지역별 고용조사 공통지표

(단위 : 천명, %)

지 역	2008				2009			
	경제활동인구	취업자	실업자	실업률	경제활동인구	취업자	실업자	실업률
경기도								
수원시	510.5	493.7	16.8	3.3	522.8	504.8	18.1	3.5
성남시	477.1	462.2	14.9	3.1	476.9	464.5	12.4	2.6
의정부시	208.9	204.8	4.1	2.0	200.7	197.3	3.4	1.7
안양시	291.8	284.4	7.5	2.6	293.0	283.6	9.5	3.2
부천시	444.4	433.6	10.8	2.4	442.4	429.6	12.9	2.9
광명시	157.9	151.4	6.5	4.1	151.9	147.4	4.5	3.0
평택시	198.5	193.3	5.2	2.6	203.3	197.3	6.0	2.9
동두천시	43.0	41.6	1.4	3.3	42.9	42.2	0.8	1.8
안산시	346.5	333.6	12.9	3.7	335.7	325.0	10.8	3.2
고양시	444.6	434.0	10.6	2.4	439.7	427.5	12.2	2.8
과천시	27.6	26.9	0.7	2.4	31.1	30.5	0.6	2.0
구리시	93.7	91.8	1.9	2.1	94.5	92.4	2.1	2.2
남양주시	226.4	219.3	7.1	3.1	232.7	226.2	6.5	2.8
오산시	73.9	72.4	1.6	2.1	73.3	71.8	1.5	2.0
시흥시	183.2	178.3	4.9	2.7	192.8	187.3	5.5	2.9
군포시	132.8	128.2	4.6	3.5	131.7	126.7	5.0	3.8
의왕시	64.2	62.7	1.5	2.4	64.1	62.5	1.6	2.5
하남시	69.3	66.3	3.0	4.3	71.3	68.3	3.0	4.2
용인시	376.2	360.9	15.3	4.1	358.8	346.8	12.0	3.4
파주시	152.7	149.8	2.9	1.9	157.9	153.9	4.0	2.5
이천시	105.8	103.4	2.4	2.3	99.4	96.6	2.8	2.8
안성시	88.2	86.0	2.2	2.5	87.2	84.8	2.4	2.7
김포시	107.9	104.8	3.1	2.9	107.7	104.7	3.0	2.8
화성시	221.4	216.7	4.8	2.2	233.3	229.5	3.8	1.6
광주시	113.8	111.4	2.3	2.1	116.3	113.5	2.9	2.5
양주시	90.9	88.2	2.7	3.0	89.4	86.8	2.6	2.9
포천시	80.9	79.7	1.2	1.5	76.4	75.7	0.7	0.9
여주군	56.6	55.9	0.7	1.3	57.9	57.4	0.5	0.9
연천군	22.3	22.0	0.3	1.5	21.0	20.7	0.3	1.5
가평군	29.2	28.6	0.5	1.9	30.3	29.7	0.7	2.2
양평군	45.4	44.6	0.8	1.8	45.9	44.8	1.1	2.4
강원도								
춘천시	111.1	109.4	1.7	1.5	112.0	110.4	1.6	1.4
원주시	135.5	131.8	3.7	2.7	135.2	132.0	3.2	2.3

지 역	2008				2009			
	경제활동인구	취업자	실업자	실업률	경제활동인구	취업자	실업자	실업률
강릉시	96.1	94.5	1.6	1.7	96.8	94.7	2.1	2.2
동해시	38.7	38.3	0.4	1.0	38.5	38.3	0.2	0.6
태백시	22.8	22.5	0.2	1.1	23.5	23.2	0.4	1.5
속초시	36.5	35.7	0.8	2.2	36.4	35.8	0.6	1.6
삼척시	28.8	28.7	0.1	0.3	30.2	30.1	0.2	0.5
홍천군	36.3	36.2	0.2	0.4	36.1	35.8	0.2	0.6
횡성군	22.6	22.3	0.2	1.1	23.5	23.3	0.2	0.7
영월군	19.3	19.0	0.3	1.6	20.8	20.7	0.1	0.6
평창군	21.7	21.3	0.5	2.1	21.1	20.7	0.4	2.0
정선군	22.3	22.2	0.2	0.7	20.6	19.9	0.7	3.3
철원군	19.9	19.5	0.4	2.3	21.0	20.8	0.1	0.7
화천군	10.4	10.3	0.1	0.7	10.4	10.4	0.0	0.3
양구군	9.1	8.9	0.2	1.9	9.4	9.3	0.0	0.5
인제군	15.2	15.0	0.2	1.6	14.7	14.6	0.1	0.8
고성군	14.2	13.9	0.3	2.1	15.6	15.4	0.2	1.1
양양군	14.3	14.1	0.2	1.4	15.8	15.6	0.2	1.1
충청북도								
청주시	290.2	281.9	8.4	2.9	294.7	285.3	9.4	3.2
충주시	100.2	98.0	2.2	2.2	101.1	98.7	2.4	2.4
제천시	59.8	58.3	1.5	2.5	60.7	59.3	1.3	2.2
청원군	67.9	66.1	1.8	2.7	71.6	70.2	1.3	1.8
보은군	19.1	18.8	0.2	1.3	18.9	18.6	0.2	1.2
옥천군	27.9	27.3	0.6	2.2	28.0	27.6	0.4	1.4
영동군	28.1	27.7	0.3	1.2	28.2	27.9	0.3	1.0
진천군	31.6	31.0	0.6	2.1	32.1	31.5	0.5	1.7
괴산군	19.8	19.5	0.2	1.3	19.9	19.7	0.2	1.0
음성군	47.7	46.2	1.4	3.0	45.2	44.0	1.2	2.7
단양군	16.4	16.0	0.4	2.4	16.6	16.5	0.1	0.6
증평군	14.7	14.3	0.4	2.9	14.4	13.9	0.4	3.1
충청남도								
천안시	249.5	242.0	7.5	3.0	252.7	243.4	9.2	3.7
공주시	60.8	58.9	1.8	3.0	62.7	61.5	1.2	1.9
보령시	48.8	47.7	1.2	2.4	50.6	49.6	1.0	2.0
아산시	116.1	112.1	4.1	3.5	117.4	113.6	3.8	3.2
서산시	76.8	74.6	2.2	2.8	78.0	76.8	1.2	1.5
논산시	66.1	64.8	1.3	1.9	64.0	62.3	1.7	2.6
계룡시	13.3	12.9	0.4	3.2	14.3	13.8	0.5	3.6
금산군	28.3	28.0	0.3	1.1	27.4	27.2	0.2	0.7
연기군	35.1	34.0	1.1	3.1	37.1	36.2	0.9	2.5

지 역	2008				2009			
	경제활동인구	취업자	실업자	실업률	경제활동인구	취업자	실업자	실업률
부여군	40.5	40.2	0.3	0.8	39.8	39.4	0.3	0.8
서천군	31.8	31.4	0.4	1.4	30.2	30.0	0.3	0.9
청양군	18.9	18.6	0.2	1.2	18.0	17.8	0.3	1.4
홍성군	43.9	42.5	1.4	3.2	43.9	42.4	1.5	3.3
예산군	44.9	43.9	1.0	2.2	45.5	44.9	0.6	1.4
태안군	37.8	37.2	0.6	1.5	38.5	37.1	1.4	3.5
당진군	73.2	71.9	1.3	1.7	70.4	68.8	1.6	2.2
전라북도								
전주시	262.7	256.2	6.5	2.5	260.1	253.5	6.6	2.5
군산시	116.2	113.6	2.6	2.2	120.6	118.1	2.5	2.1
익산시	134.6	131.7	2.9	2.1	127.6	124.3	3.2	2.5
정읍시	51.6	50.5	1.1	2.1	51.4	50.4	1.0	1.9
남원시	42.5	41.4	1.1	2.6	40.3	39.4	0.8	2.1
김제시	43.9	42.7	1.2	2.7	44.9	44.1	0.8	1.8
완주군	39.7	39.1	0.7	1.7	39.1	38.6	0.5	1.4
진안군	14.8	14.6	0.2	1.1	14.1	14.0	0.1	0.9
무주군	13.5	13.3	0.2	1.6	12.5	12.3	0.2	1.5
장수군	12.8	12.6	0.2	1.9	12.3	12.2	0.1	1.0
임실군	16.1	16.0	0.1	0.7	15.4	15.2	0.2	1.3
순창군	15.3	15.1	0.2	1.4	15.4	15.4	0.0	0.3
고창군	31.4	31.0	0.4	1.3	31.2	30.9	0.4	1.2
부안군	29.8	29.4	0.4	1.4	30.3	30.1	0.3	0.9
전라남도								
목포시	103.3	100.3	2.9	2.8	98.5	95.8	2.7	2.7
여수시	119.0	116.9	2.0	1.7	120.3	117.6	2.7	2.2
순천시	115.9	113.2	2.7	2.3	112.0	110.5	1.5	1.3
나주시	46.2	45.0	1.2	2.5	45.3	44.6	0.8	1.7
광양시	61.5	60.3	1.1	1.8	60.1	59.3	0.8	1.4
담양군	23.1	22.7	0.4	1.7	23.8	23.4	0.3	1.4
곡성군	17.7	17.6	0.1	0.7	16.9	16.8	0.1	0.3
구례군	14.4	14.2	0.2	1.2	13.8	13.7	0.1	0.4
고흥군	42.0	41.7	0.3	0.8	42.2	42.0	0.2	0.4
보성군	27.5	27.0	0.5	1.9	26.3	26.1	0.2	0.6
화순군	35.4	34.1	1.2	3.4	33.5	32.4	1.1	3.2
장흥군	22.6	22.3	0.3	1.5	22.2	22.1	0.1	0.5
강진군	21.2	21.0	0.2	0.9	21.0	20.8	0.2	1.2
해남군	45.0	44.7	0.3	0.7	44.7	44.3	0.4	0.8
영암군	32.3	32.2	0.1	0.4	31.8	31.6	0.2	0.7
무안군	32.6	32.3	0.3	0.9	33.5	33.2	0.3	0.9

지 역	2008				2009			
	경제활동인구	취업자	실업자	실업률	경제활동인구	취업자	실업자	실업률
함평군	20.9	20.6	0.2	1.2	21.7	21.6	0.1	0.5
영광군	30.6	30.1	0.5	1.6	31.5	31.4	0.1	0.3
장성군	25.1	24.7	0.4	1.6	22.6	22.3	0.4	1.7
완도군	29.5	29.0	0.5	1.7	30.1	29.7	0.5	1.5
진도군	19.7	19.5	0.2	1.1	19.5	19.5	0.0	0.1
신안군	27.4	27.3	0.1	0.5	27.4	27.3	0.1	0.5
경상북도								
포항시	232.6	227.3	5.3	2.3	233.2	225.7	7.5	3.2
경주시	137.3	135.4	1.9	1.4	134.0	131.3	2.7	2.0
김천시	70.9	69.1	1.9	2.6	68.9	67.4	1.5	2.2
안동시	85.6	83.5	2.1	2.5	82.0	80.8	1.1	1.4
구미시	192.6	186.4	6.3	3.3	186.9	179.6	7.3	3.9
영주시	57.2	56.2	1.0	1.7	54.1	53.0	1.1	2.1
영천시	60.0	58.5	1.5	2.5	58.0	56.6	1.4	2.4
상주시	59.3	57.9	1.4	2.3	57.4	56.2	1.2	2.0
문경시	34.9	34.3	0.6	1.7	36.0	35.5	0.5	1.3
경산시	117.9	115.2	2.8	2.3	114.7	111.6	3.1	2.7
군위군	16.5	16.3	0.1	0.8	16.1	15.9	0.1	0.7
의성군	37.0	36.7	0.3	0.8	35.8	35.4	0.4	1.3
청송군	16.9	16.6	0.3	1.6	16.8	16.5	0.3	1.9
영양군	10.6	10.4	0.2	1.9	10.4	10.3	0.1	1.1
영덕군	22.5	22.2	0.3	1.3	21.1	21.0	0.1	0.5
청도군	27.9	27.6	0.3	1.1	26.0	25.8	0.2	0.7
고령군	19.3	18.9	0.4	1.9	19.5	19.2	0.3	1.6
성주군	25.9	25.6	0.2	0.9	26.3	26.0	0.3	1.2
칠곡군	55.6	54.6	0.9	1.6	55.3	54.1	1.1	2.1
예천군	26.0	25.9	0.1	0.5	26.9	26.6	0.2	0.9
봉화군	20.7	20.6	0.1	0.5	20.0	19.7	0.3	1.7
울진군	27.1	26.4	0.7	2.7	25.7	25.2	0.5	2.0
울릉군	6.1	6.0	0.1	1.3	6.1	6.0	0.0	0.8
경상남도								
창원시	230.4	223.7	6.7	2.9	230.0	219.9	10.1	4.4
마산시	178.0	174.3	3.7	2.1	190.9	185.9	5.0	2.6
진주시	150.1	147.0	3.1	2.1	143.9	141.3	2.6	1.8
진해시	68.8	66.1	2.7	4.0	72.1	68.9	3.2	4.5
통영시	58.7	58.3	0.4	0.7	60.2	59.7	0.5	0.8
사천시	56.8	55.4	1.3	2.4	57.1	55.8	1.3	2.3
김해시	199.7	194.4	5.3	2.7	205.2	200.7	4.5	2.2
밀양시	56.0	55.2	0.8	1.5	53.6	52.8	0.8	1.5

지 역	2008				2009			
	경제활동인구	취업자	실업자	실업률	경제활동인구	취업자	실업자	실업률
거제시	97.5	95.6	1.9	2.0	96.7	95.1	1.5	1.6
양산시	101.0	98.0	3.0	2.9	101.9	100.0	1.9	1.8
의령군	16.2	16.0	0.2	1.2	16.5	16.2	0.2	1.4
함안군	31.2	30.5	0.6	2.0	32.9	32.0	0.9	2.7
창녕군	30.9	30.6	0.2	0.8	32.1	31.7	0.4	1.2
고성군	28.0	27.9	0.1	0.4	29.3	28.9	0.4	1.2
남해군	27.9	27.4	0.5	1.7	27.4	27.1	0.2	0.9
하동군	26.3	26.1	0.2	0.9	26.7	26.4	0.3	1.1
산청군	20.0	19.8	0.2	1.2	21.4	21.2	0.2	1.0
함양군	22.3	22.2	0.2	0.7	23.0	22.9	0.1	0.6
거창군	34.7	34.0	0.6	1.8	35.3	34.7	0.6	1.6
합천군	29.1	28.4	0.7	2.4	28.2	27.9	0.3	1.1
제주								
제주시	210.9	206.8	4.0	1.9	210.8	207.0	3.8	1.8
서귀포시	84.3	82.6	1.7	2.1	84.0	83.2	0.8	0.9

출처 : 통계청 고용통계과 지역별고용조사 제공 : KOSIS

공표범위 : 시군

주석 : 지역별고용조사는 경제활동인구조사와 별도로 실행되므로 두 조사의 결과는 다를 수 있음

19. 청년실업률

- 지역별로 2009년 청년실업률을 보면 전국 전체 실업률 3.6%(표18)보다 높은 전국 청년실업률 8.1%를 보이며, 대구 9.8%, 부산 9.1%로 전국 청년실업률보다 높고 제주 3.9%, 전남 5.4%로 낮았음
- 2008년 대비 2009년 증감을 보면 경기 +1.9%p를 보여 전국 +0.9%p보다 높고, 전남 -1.9%p를 보여 청년실업률 감소가 가장 컸음

(단위 : %, %p)

시도	2000	2001	2002	2003	2004	2005	2006	2007	2008	2009	증감 (09-08)
전국	8.1	7.9	7.0	8.0	8.3	8.0	7.9	7.2	7.2	8.1	0.9
서울	8.1	8.4	8.3	8.8	9.0	9.0	8.8	7.5	7.7	8.2	0.5
부산	12.1	10.9	7.6	9.0	9.9	8.8	8.2	8.3	8.2	9.1	0.9
대구	9.2	9.7	9.2	9.8	8.6	8.6	9.4	8.9	8.9	9.8	0.9
인천	8.1	8.3	8.0	8.8	8.2	8.3	9.2	8.3	7.7	8.2	0.5
광주	11.8	9.4	7.7	10.8	9.5	9.5	10.7	10.0	8.6	7.7	-0.9
대전	9.4	9.3	7.7	7.0	9.3	9.2	9.1	8.7	7.7	8.3	0.6
울산	8.3	7.5	5.4	7.5	8.0	8.0	7.1	6.1	7.5	8.4	0.9
경기	6.2	5.9	4.8	7.3	7.6	7.5	6.9	6.6	6.5	8.4	1.9
강원	5.8	4.7	4.7	6.1	6.7	4.9	3.8	6.5	4.5	6.0	1.5
충북	7.2	8.1	7.8	7.3	8.2	6.2	6.4	7.3	7.0	6.2	-0.8
충남	7.2	8.7	7.2	7.6	6.5	7.6	6.2	5.6	6.3	8.0	1.7
전북	9.0	9.6	8.5	8.3	9.4	7.3	9.9	6.9	7.5	8.1	0.6
전남	9.0	8.1	7.9	7.7	8.8	7.8	5.9	5.8	7.3	5.4	-1.9
경북	8.8	7.3	6.2	6.6	7.4	6.4	8.0	6.8	6.5	7.6	1.1
경남	5.8	6.3	5.9	5.9	6.0	6.6	6.3	6.4	5.8	7.0	1.2
제주	6.5	5.1	5.3	4.9	6.6	6.1	5.5	5.3	4.2	3.9	-0.3

출처 : 통계청 고용통계과 경제활동인구조사
주석 : 15~29세 실업률

제공 : KOSIS

공표범위 : 시도

□ 전국 청년실업률 변화 (단위 : %)

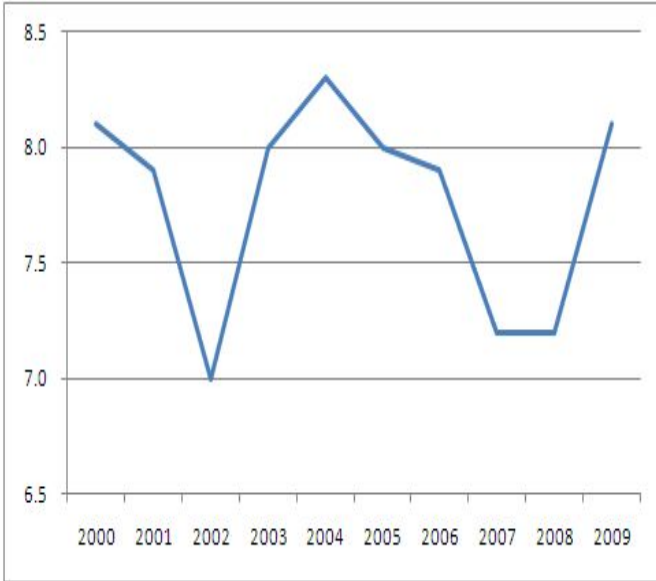

□ 시도별 청년실업률 변화 (단위 : %)

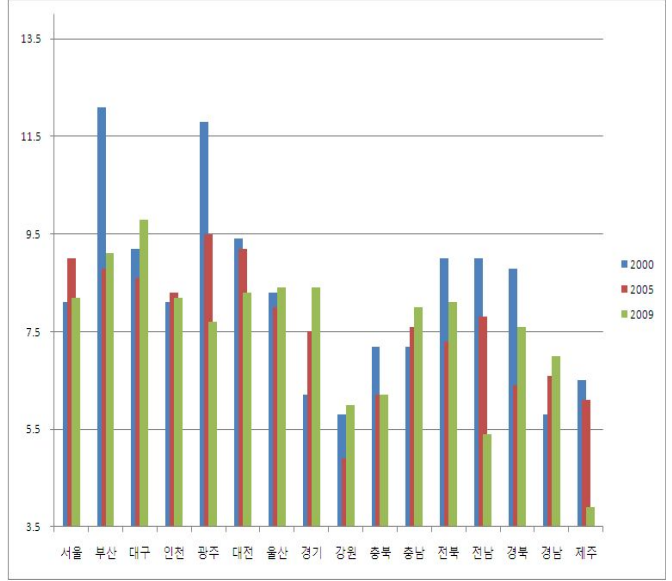

□ '09 - '08 증감 (단위 : %p)

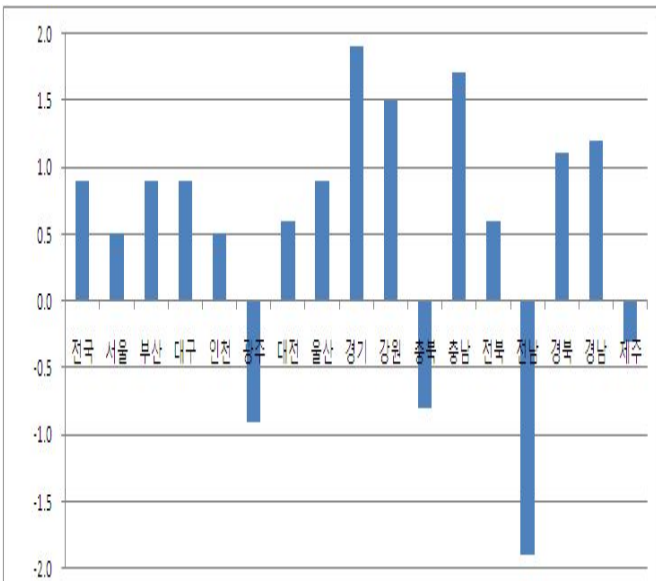

□ 2009년 지도형 그래프 (단위 : %)

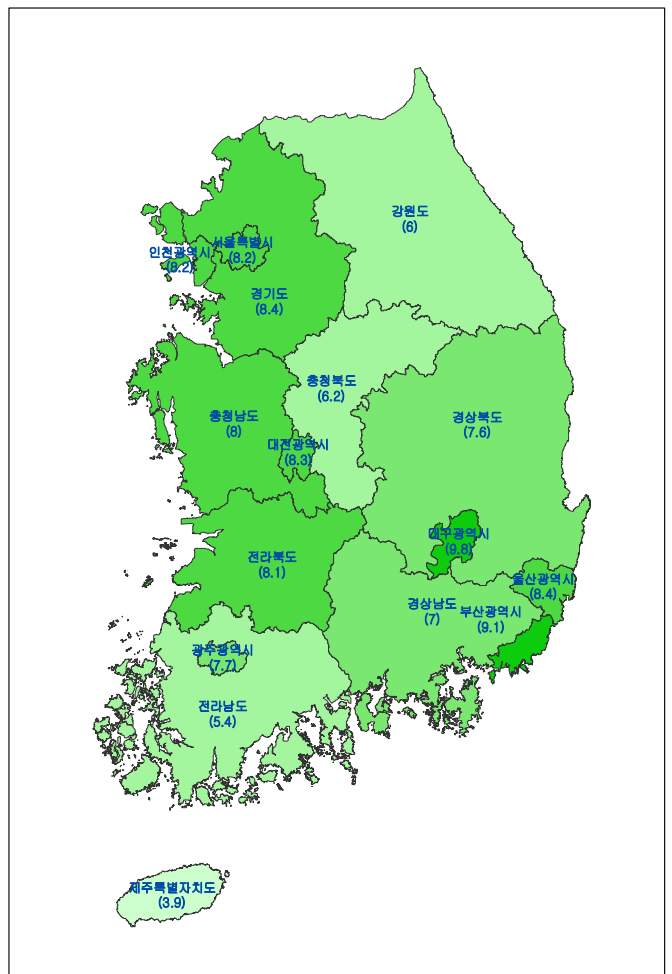

20. 구인배율

○ 시도별 2008년 기준 구인배율을 보면 전국 0.53배를 보이는 중 경남 0.77배로 가장 높았고 강원 0.29배로 낮았음

○ 2008년대비 2009년 증감을 보면 서울, 울산, 강원이 각각 0.47배, 0.71배, 0.29배에서 -0.03배 감소하였고 전남이 가장 큰 폭인 +0.17배 증가하였음

(단위 : 배)

시도	2003	2004	2005	2006	2007	2008	증감 (08-07)
전국	0.61	0.56	0.51	0.49	0.52	0.53	0.01
서울	0.59	0.50	0.45	0.43	0.50	0.47	-0.03
부산	0.66	0.46	0.39	0.43	0.43	0.41	-0.02
대구	0.64	0.57	0.53	0.50	0.58	0.57	-0.01
인천	0.74	0.64	0.60	0.55	0.52	0.52	0.00
광주	0.60	0.44	0.34	0.45	0.44	0.42	-0.02
대전	0.49	0.37	0.37	0.40	0.36	0.41	0.05
울산	0.81	0.68	0.59	0.66	0.74	0.71	-0.03
경기	0.67	0.78	0.76	0.61	0.62	0.61	-0.01
강원	0.40	0.30	0.25	0.28	0.32	0.29	-0.03
충북	0.43	0.47	0.45	0.44	0.48	0.56	0.08
충남	0.57	0.75	0.62	0.56	0.53	0.68	0.15
전북	0.61	0.38	0.34	0.34	0.36	0.43	0.07
전남	0.26	0.24	0.28	0.31	0.40	0.57	0.17
경북	0.49	0.46	0.45	0.46	0.48	0.52	0.04
경남	0.61	0.64	0.58	0.60	0.67	0.77	0.10
제주	0.57	0.42	0.38	0.37	0.47	0.48	0.01

출처 : 통계청 정보서비스팀

제공 : KOSIS e-지방지표

공표범위 : 시도

주 1 : 신규구인인위/신규구직자수*100

주 2 : 자료 - 한국고용정보원 「워크넷 통계연보」

□ 전국 구인배율 변화 (단위 : 배)

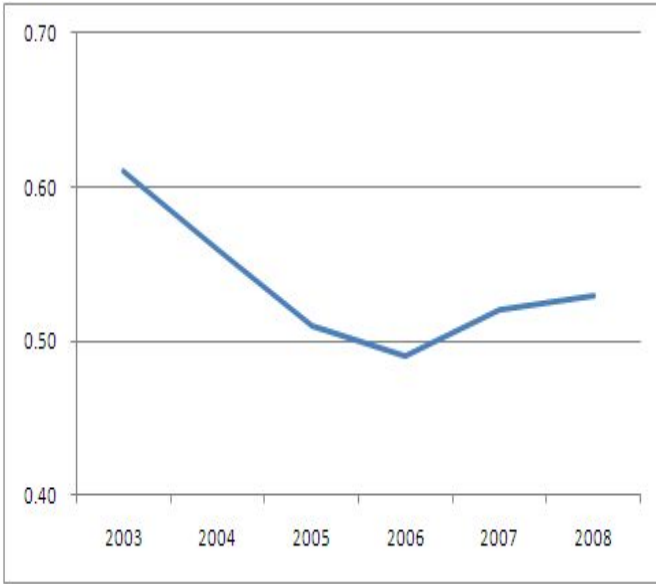

□ 시도별 구인배율 변화 (단위 : 배)

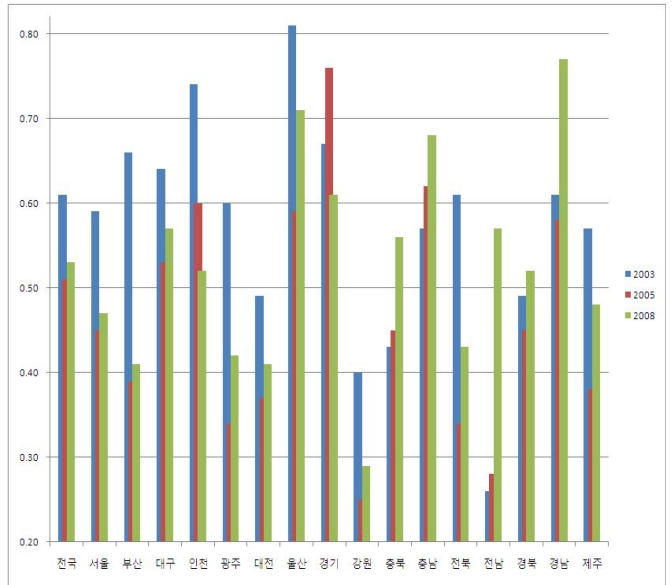

□ '08 - '07 증감 (단위 : 배)

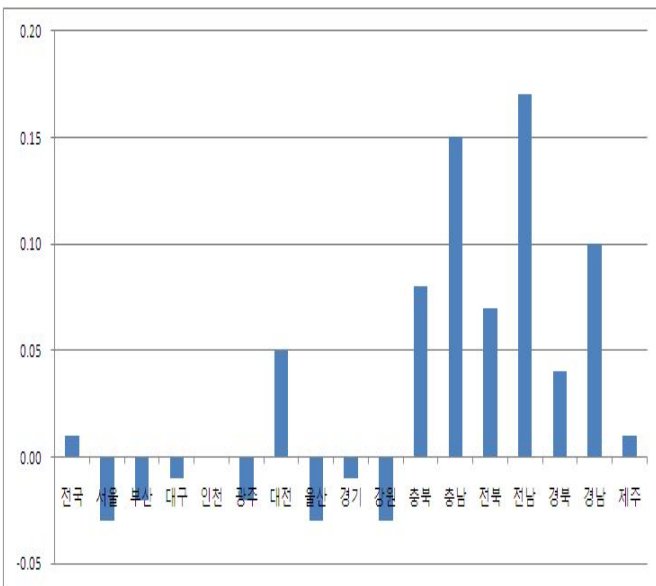

□ 2008년 지도형 그래프 (단위 : 배)

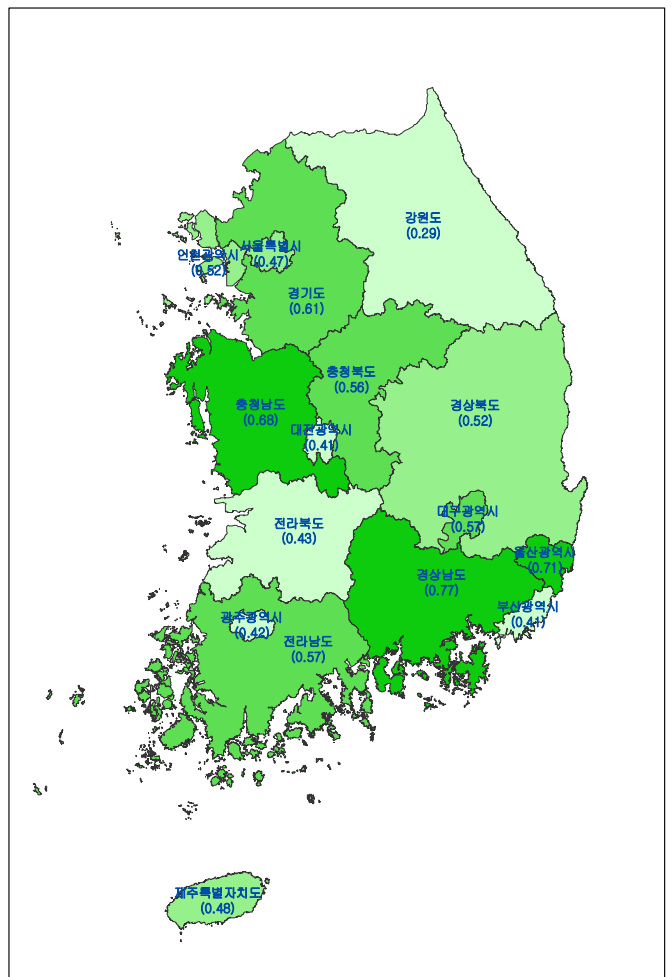

< 농 업 >

21. 농가수

- 전국 2000~2009 농가수는 대략 1,383천가구에서 1,195천가구로 지속적으로 감소함. 시도별 2009년 농가수 비중을 보면 경북 16.8%, 전남 15.2%로 높고 부산 0.6%, 서울 0.2%로 낮음
- 2008년 대비 2009년 증감률을 보면 전국 -1.4%를 보이는 중 인천 +5.7%로 가장 크게 증가하였고 군포시 -22.1%로 가장 크게 감소함

(단위 : 가구, %)

지역	2000	2001	2002	2003	2004	2005	2006	2007	2008	2009	비중 (09)	증감률 (09/08)
전국	1,383,468	1,353,687	1,280,462	1,264,431	1,240,406	1,272,908	1,245,083	1,231,009	1,212,050	1,194,715	100.0	-1.4
서울	2,115	2,154	1,951	1,985	1,793	3,496	2,934	2,900	2,445	2,130	0.2	-12.9
서울시부	-	-	1,951	1,985	1,793	3,496	2,934	2,900	2,445	2,130	0.2	-12.9
부산	8,408	8,720	7,872	7,819	7,429	8,712	7,665	7,879	7,960	7,388	0.6	-7.2
부산시부	5,906	-	5,571	5,610	5,307	6,509	5,191	5,336	5,471	5,069	0.4	-7.3
기장군	2,502	-	2,302	2,209	2,122	2,203	2,474	2,543	2,489	2,319	0.2	-6.8
대구	12,886	12,563	12,081	12,243	11,705	16,292	15,646	16,071	15,406	14,269	1.2	-7.4
대구시부	5,946	-	5,380	5,741	5,333	9,616	9,529	9,529	9,086	8,154	0.7	-10.3
달성군	6,940	-	6,701	6,503	6,372	6,676	6,117	6,542	6,319	6,114	0.5	-3.2
인천	15,357	15,757	14,516	14,427	14,295	14,569	13,443	14,038	12,984	13,724	1.1	5.7
인천시부	4,185	-	3,822	3,714	3,853	4,546	4,080	4,402	3,532	4,266	0.4	20.8
강화군	9,434	-	9,136	9,182	8,858	8,633	7,946	8,236	8,011	7,987	0.7	-0.3
옹진군	1,738	-	1,558	1,532	1,584	1,390	1,418	1,400	1,441	1,471	0.1	2.1
광주	11,960	11,730	10,612	10,138	9,750	14,050	12,912	12,798	11,646	11,836	1.0	1.6
광주시부	5,684	-	5,020	4,871	4,746	7,938	7,608	7,571	6,754	6,862	0.6	1.6
광산군	6,276	-	5,592	5,267	5,005	6,112	5,305	5,227	4,892	4,975	0.4	1.7
대전	7,075	6,691	6,429	5,965	5,894	8,657	8,045	7,801	7,975	7,960	0.7	-0.2
대전시부	-	-	6,429	5,965	5,894	8,657	8,045	7,801	7,975	7,960	0.7	-0.2
울산	12,307	11,826	11,504	11,429	11,172	11,980	13,168	13,196	13,320	13,004	1.1	-2.4
울산시부	3,558	-	3,066	2,981	2,998	3,883	4,259	4,441	4,299	3,989	0.3	-7.2
울주군	8,749	-	8,438	8,449	8,175	8,097	8,909	8,755	9,021	9,015	0.8	-0.1
경기도	148,504	148,922	141,533	143,185	142,391	141,503	135,853	137,373	137,670	137,336	11.5	-0.2
수원시	1,585	1,629	1,531	1,542	1,513	3,154	2,588	2,242	2,118	2,079	0.2	-1.8
성남시	1,305	1,529	1,204	1,227	1,240	1,006	970	1,048	1,008	1,039	0.1	3.1

지역	2000	2001	2002	2003	2004	2005	2006	2007	2008	2009	비중 (09)	증감률 (09/08)
의정부시	1,054	647	840	836	824	1,039	963	1,049	1,118	1,071	0.1	-4.2
안양시	217	209	214	221	224	499	649	775	806	810	0.1	0.5
부천시	445	669	523	570	564	850	854	852	773	786	0.1	1.7
광명시	708	633	697	704	702	689	645	561	536	465	0.0	-13.2
평택시	13,152	13,514	12,239	12,060	11,929	12,185	11,102	10,822	11,087	11,123	0.9	0.3
동두천시	887	957	683	711	645	772	569	553	570	580	0.0	1.8
안산시	1,999	2,033	1,908	2,006	1,989	1,805	1,617	1,926	2,013	2,012	0.2	0.0
고양시	6,033	6,162	5,349	5,533	5,526	6,264	6,110	6,027	6,690	6,055	0.5	-9.5
과천시	484	442	395	424	428	580	579	589	574	566	0.0	-1.4
구리시	413	451	394	456	482	669	582	520	498	524	0.0	5.2
남양주시	5,372	5,285	5,049	5,504	5,575	6,389	5,588	5,415	5,258	5,110	0.4	-2.8
오산시	1,147	1,247	1,068	1,077	1,026	1,075	1,127	1,131	1,233	1,182	0.1	-4.1
시흥시	2,437	2,182	2,012	2,019	1,912	2,030	1,738	1,734	1,933	1,924	0.2	-0.5
군포시	418	449	350	379	382	516	525	446	443	345	0.0	-22.1
의왕시	856	724	832	894	790	811	732	769	764	750	0.1	-1.8
하남시	1,417	2,055	1,630	1,659	1,616	1,595	1,407	1,943	1,812	1,735	0.1	-4.2
용인시	8,152	7,880	7,872	8,688	8,539	8,194	8,130	8,555	8,284	8,508	0.7	2.7
파주시	9,419	9,671	8,477	8,442	8,382	8,479	8,027	8,425	8,324	8,329	0.7	0.1
이천시	9,854	10,143	9,760	9,850	9,769	9,722	9,056	9,186	9,075	9,238	0.8	1.8
안성시	11,231	10,628	11,002	10,139	10,336	10,594	9,634	9,693	10,001	9,516	0.8	-4.8
김포시	6,724	6,250	6,316	6,183	6,161	6,020	5,938	6,166	6,224	6,179	0.5	-0.7
화성시	15,676	16,112	15,092	15,715	15,883	14,065	13,886	13,683	13,830	13,787	1.2	-0.3
광주시	4,161	4,300	4,368	4,316	4,262	4,014	4,542	4,736	4,728	4,894	0.4	3.5
양주시	4,876	4,740	4,554	4,526	4,409	4,777	5,216	5,293	5,377	5,591	0.5	4.0
포천시	9,258	9,395	8,501	8,710	8,837	7,870	7,794	7,864	7,586	7,425	0.6	-2.1
여주군	9,705	10,115	9,823	9,599	9,546	8,787	8,831	8,824	8,589	8,809	0.7	2.6
연천군	4,885	4,377	4,594	4,626	4,460	4,061	3,760	3,834	3,822	4,079	0.3	6.7
가평군	4,907	5,008	4,678	4,957	5,005	4,514	4,071	4,049	3,997	4,008	0.3	0.3
양평군	9,727	9,486	9,580	9,611	9,437	8,478	8,628	8,667	8,598	8,822	0.7	2.6
강원도	77,444	78,578	74,155	75,288	75,154	75,790	77,742	77,466	76,562	75,765	6.3	-1.0
춘천시	6,566	6,487	6,321	6,718	6,791	6,486	7,737	7,604	7,476	7,290	0.6	-2.5
원주시	8,677	8,393	8,153	8,196	8,351	8,340	7,887	8,074	8,094	8,208	0.7	1.4
강릉시	7,487	7,704	7,418	7,214	7,133	7,894	8,152	7,807	7,673	7,599	0.6	-1.0
동해시	1,852	1,893	1,741	1,794	1,740	2,527	2,581	2,402	2,286	2,238	0.2	-2.1
태백시	626	665	516	533	524	674	580	542	582	575	0.0	-1.2
속초시	744	644	732	747	748	815	855	842	881	906	0.1	2.8
삼척시	5,222	5,243	4,774	4,967	4,940	4,863	5,155	5,013	5,063	4,809	0.4	-5.0
홍천군	8,162	8,825	8,382	8,614	8,577	7,755	7,252	7,350	7,453	7,278	0.6	-2.3
횡성군	6,191	5,983	5,816	5,926	5,931	6,210	6,801	6,770	6,604	6,383	0.5	-3.3

지역	2000	2001	2002	2003	2004	2005	2006	2007	2008	2009	비중 (09)	증감률 (09/08)
영월군	4,395	4,628	4,227	4,233	4,262	3,882	4,686	4,605	4,386	4,332	0.4	-1.2
평창군	5,250	5,335	4,982	5,152	5,018	4,995	5,165	5,252	5,177	4,971	0.4	-4.0
정선군	4,083	3,786	3,496	3,386	3,342	3,406	3,387	3,323	3,190	3,583	0.3	12.3
철원군	4,959	5,016	4,925	5,138	5,122	4,764	4,542	4,549	4,522	4,574	0.4	1.1
화천군	2,434	2,453	2,349	2,496	2,541	2,169	2,114	2,277	2,366	2,304	0.2	-2.6
양구군	2,314	2,469	2,188	2,075	2,070	2,257	2,334	2,379	2,413	2,322	0.2	-3.8
인제군	2,914	3,101	2,637	2,765	2,799	2,872	2,973	3,251	3,135	3,255	0.3	3.8
고성군	2,458	2,624	2,565	2,461	2,395	2,477	2,353	2,307	2,296	2,233	0.2	-2.7
양양군	3,110	3,330	2,935	2,875	2,871	3,404	3,188	3,116	2,965	2,906	0.2	-2.0
총청북도	92,132	90,499	85,228	84,184	83,890	85,723	86,984	85,424	85,388	84,257	7.1	-1.3
청주시	4,044	3,886	3,566	3,966	3,714	6,622	6,097	6,104	6,440	6,670	0.6	3.6
충주시	12,167	11,802	11,297	10,840	11,094	11,727	12,400	12,329	12,324	11,918	1.0	-3.3
제천시	7,803	7,848	6,996	6,958	7,083	7,538	7,002	7,230	7,237	7,092	0.6	-2.0
청원군	13,953	14,413	13,402	13,404	13,238	12,361	13,224	13,406	13,446	13,228	1.1	-1.6
보은군	7,407	7,106	6,551	6,355	6,265	6,085	6,405	6,176	6,022	5,896	0.5	-2.1
옥천군	8,248	8,384	7,567	7,304	7,132	7,283	7,538	6,849	6,473	6,384	0.5	-1.4
영동군	9,254	8,974	8,560	8,196	7,983	8,192	8,627	8,234	8,252	8,102	0.7	-1.8
진천군	6,100	6,165	5,867	5,513	5,605	5,370	5,508	5,230	5,335	5,343	0.4	0.1
괴산군	9,916	9,506	9,704	9,854	9,944	7,038	6,843	6,594	6,715	6,740	0.6	0.4
음성군	8,731	7,959	7,928	8,031	8,134	7,845	7,747	7,758	7,744	7,738	0.6	-0.1
단양군	4,509	4,456	3,791	3,765	3,699	3,863	3,801	3,788	3,713	3,494	0.3	-5.9
증평군	-	-	-	-	-	1,799	1,791	1,725	1,686	1,653	0.1	-2.0
총청남도	179,550	172,833	168,521	164,080	160,784	163,197	161,986	161,025	160,734	158,528	13.3	-1.4
천안시	11,700	11,636	11,025	10,778	10,615	12,574	12,591	12,424	12,885	13,408	1.1	4.1
공주시	13,461	12,424	12,848	12,714	12,323	12,652	13,083	12,830	12,904	12,750	1.1	-1.2
보령시	10,897	11,126	10,017	9,488	9,325	9,843	9,235	8,986	9,472	9,219	0.8	-2.7
아산시	12,651	11,826	11,276	11,221	10,937	11,519	10,827	10,697	10,439	10,180	0.9	-2.5
서산시	14,456	14,355	14,405	13,853	13,631	13,564	13,740	13,436	13,490	13,139	1.1	-2.6
논산시	15,714	14,520	14,572	14,580	14,211	13,120	14,238	14,090	13,772	12,810	1.1	-7.0
계룡시	-	-	-	-	-	469	507	546	538	492	0.0	-8.6
금산군	9,614	8,919	8,820	8,729	8,649	8,848	8,895	8,592	8,176	7,991	0.7	-2.3
연기군	7,425	7,069	6,692	6,647	6,470	6,424	6,886	6,965	7,037	7,161	0.6	1.8
부여군	14,079	13,281	14,430	13,397	13,063	12,071	11,728	11,363	10,890	11,211	0.9	2.9
서천군	9,883	9,690	8,916	8,716	8,848	8,518	7,835	8,168	8,070	7,836	0.7	-2.9
청양군	7,684	7,912	7,551	7,312	7,062	6,819	7,057	7,061	7,127	6,949	0.6	-2.5
홍성군	12,613	12,057	11,901	11,913	11,785	11,108	10,414	10,834	11,126	11,241	0.9	1.0
예산군	13,667	13,004	12,558	12,335	11,842	12,127	11,427	11,476	11,385	11,193	0.9	-1.7
태안군	9,823	8,880	8,307	7,826	7,937	8,950	9,687	9,976	9,871	9,411	0.8	-4.7
당진군	15,883	16,134	15,202	14,570	14,086	14,591	13,835	13,580	13,554	13,538	1.1	-0.1

지역	2000	2001	2002	2003	2004	2005	2006	2007	2008	2009	비중 (09)	증감률 (09/08)
전라북도	137,417	132,268	122,918	120,540	117,762	121,749	118,906	115,409	112,607	111,645	9.3	-0.9
전주시	5,153	4,713	4,211	4,228	4,147	6,066	5,975	5,896	5,990	6,014	0.5	0.4
군산시	8,562	7,758	8,145	7,899	7,753	8,552	8,597	7,989	7,905	7,685	0.6	-2.8
익산시	15,274	14,016	12,256	12,132	11,909	13,757	13,644	13,946	13,650	13,571	1.1	-0.6
정읍시	15,024	14,976	14,592	13,956	13,796	13,003	12,296	11,928	11,795	11,668	1.0	-1.1
남원시	12,361	12,019	11,322	11,241	10,828	11,121	10,738	10,336	9,959	9,575	0.8	-3.9
김제시	15,536	16,090	14,254	13,722	13,223	13,192	11,824	11,640	11,365	11,265	0.9	-0.9
완주군	10,831	10,441	9,797	9,499	9,524	9,312	10,281	10,146	9,465	9,213	0.8	-2.7
진안군	6,542	6,272	5,370	5,387	5,378	4,958	5,327	5,223	5,204	5,342	0.4	2.7
무주군	5,118	4,932	4,463	4,409	4,393	4,414	4,682	4,686	4,511	4,524	0.4	0.3
장수군	5,019	4,776	4,433	4,452	4,391	4,787	4,452	4,306	4,172	4,189	0.4	0.4
임실군	7,004	6,482	6,221	6,284	5,986	6,045	5,835	5,768	5,685	5,477	0.5	-3.7
순창군	7,221	7,304	6,680	6,406	6,306	6,234	6,357	5,996	5,947	5,788	0.5	-2.7
고창군	13,168	12,940	11,790	11,946	11,586	11,882	11,262	10,510	10,127	10,336	0.9	2.1
부안군	10,604	9,548	9,385	8,982	8,542	8,426	7,637	7,038	6,832	6,998	0.6	2.4
전라남도	232,634	226,961	208,190	203,491	199,053	198,764	194,565	190,387	185,569	181,090	15.2	-2.4
목포시	1,155	1,110	1,081	1,111	1,162	1,256	1,152	921	976	954	0.1	-2.3
여수시	12,592	11,755	11,118	10,873	10,785	10,890	12,047	11,640	11,012	10,850	0.9	-1.5
순천시	14,720	14,409	12,910	12,240	12,346	12,968	12,748	12,496	12,346	11,942	1.0	-3.3
나주시	17,070	17,612	16,104	15,920	15,661	14,732	14,959	14,625	14,440	13,237	1.1	-8.3
광양시	7,229	7,591	6,477	6,139	6,365	7,155	7,136	6,968	6,669	6,794	0.6	1.9
담양군	10,025	9,208	9,060	9,031	8,666	7,721	7,307	7,289	7,462	7,519	0.6	0.8
곡성군	7,800	7,618	7,745	7,537	7,461	6,667	6,079	6,052	5,859	5,751	0.5	-1.8
구례군	5,220	5,462	4,587	4,465	4,318	4,375	4,180	4,036	4,035	4,041	0.3	0.1
고흥군	18,025	16,626	16,126	15,900	15,439	15,320	15,481	15,706	15,345	15,187	1.3	-1.0
보성군	10,781	9,780	9,928	9,759	9,240	9,390	9,315	9,276	9,120	9,162	0.8	0.5
화순군	10,016	10,005	8,787	8,621	8,145	9,956	8,995	8,341	7,877	7,763	0.6	-1.4
장흥군	9,794	8,952	7,879	7,544	7,324	7,796	7,873	7,439	7,214	6,957	0.6	-3.6
강진군	9,219	8,871	7,582	7,457	7,406	7,665	7,514	7,268	7,268	6,762	0.6	-7.0
해남군	16,440	18,475	15,862	16,114	15,699	14,904	13,306	13,209	12,678	12,119	1.0	-4.4
영암군	11,399	10,934	9,990	9,769	9,926	9,848	9,137	9,168	9,140	8,988	0.8	-1.7
무안군	11,967	12,882	11,201	11,245	10,730	10,325	10,881	10,798	10,186	10,332	0.9	1.4
함평군	9,554	8,889	8,337	8,258	7,921	7,680	7,612	7,177	6,981	6,967	0.6	-0.2
영광군	10,088	9,641	9,624	9,345	9,089	9,354	8,549	8,072	7,665	7,551	0.6	-1.5
장성군	9,155	8,508	8,081	7,788	7,761	7,266	6,761	6,548	6,215	5,970	0.5	-3.9
완도군	8,966	8,393	7,548	7,026	6,744	6,481	6,813	6,844	6,790	6,746	0.6	-0.6
진도군	8,300	8,277	7,579	7,324	7,136	6,998	7,006	6,775	6,836	6,478	0.5	-5.2
신안군	13,119	11,962	10,587	10,026	9,730	10,017	9,715	9,738	9,456	9,023	0.8	-4.6
경상북도	236,222	227,905	218,304	216,851	212,705	216,128	205,516	205,125	203,169	200,252	16.8	-1.4

지역	2000	2001	2002	2003	2004	2005	2006	2007	2008	2009	비중 (09)	증감률 (09/08)
포항시	13,794	12,518	12,940	13,328	13,078	13,465	13,393	12,941	12,492	12,398	1.0	-0.8
경주시	20,135	18,511	19,061	18,953	18,947	18,282	14,963	14,611	14,807	14,175	1.2	-4.3
김천시	15,803	15,746	14,202	14,435	14,186	15,438	14,388	14,297	13,841	13,667	1.1	-1.3
안동시	17,552	16,718	16,923	16,449	15,914	16,332	15,906	16,357	15,484	15,254	1.3	-1.5
구미시	9,292	9,551	9,060	9,348	9,289	8,936	9,230	9,117	8,938	8,887	0.7	-0.6
영주시	10,242	9,734	9,822	9,508	9,918	9,932	9,374	9,124	9,008	8,869	0.7	-1.5
영천시	14,496	15,118	13,949	14,140	13,463	13,949	13,216	12,997	13,275	13,158	1.1	-0.9
상주시	20,951	18,810	18,040	18,004	17,187	17,987	17,943	17,972	18,267	17,839	1.5	-2.3
문경시	9,889	9,273	8,991	9,188	8,946	8,743	8,764	8,945	9,046	8,549	0.7	-5.5
경산시	9,332	9,278	8,887	8,599	8,644	8,891	7,662	7,691	7,784	7,838	0.7	0.7
군위군	6,675	6,957	6,367	6,105	5,895	6,236	5,448	5,273	5,038	4,918	0.4	-2.4
의성군	16,088	15,187	14,162	13,548	13,434	13,890	13,587	13,199	12,907	12,488	1.0	-3.2
청송군	5,798	6,020	5,650	5,588	5,617	5,183	4,930	5,231	5,130	5,019	0.4	-2.2
영양군	4,108	3,769	3,731	3,889	3,821	3,730	3,606	3,662	3,547	3,538	0.3	-0.3
영덕군	6,504	6,059	5,738	5,879	5,777	5,887	5,297	5,130	4,974	4,879	0.4	-1.9
청도군	9,717	9,942	9,556	9,193	8,981	8,051	8,048	8,430	8,555	8,423	0.7	-1.5
고령군	5,749	5,272	4,995	4,811	4,621	5,017	4,861	5,107	5,127	5,025	0.4	-2.0
성주군	9,222	8,955	8,023	7,777	7,486	7,885	9,055	8,995	8,949	9,083	0.8	1.5
칠곡군	5,649	5,314	4,885	4,908	4,801	5,423	5,132	5,262	5,474	5,421	0.5	-1.0
예천군	11,191	11,131	10,658	10,576	10,453	9,843	8,964	9,291	9,201	9,545	0.8	3.7
봉화군	7,203	6,894	6,354	6,566	6,493	7,165	6,597	6,036	5,863	5,926	0.5	1.1
울진군	6,261	6,652	5,792	5,562	5,255	5,263	4,542	4,871	4,892	4,791	0.4	-2.1
울릉군	571	499	518	497	499	600	610	585	574	564	0.0	-1.7
경상남도	170,343	165,609	158,797	154,912	150,261	156,080	153,251	148,383	143,971	140,144	11.7	-2.7
창원시	5,177	4,490	4,663	4,914	4,855	5,165	5,599	5,652	5,291	5,238	0.4	-1.0
마산시	4,284	4,049	3,791	3,768	3,584	4,596	4,556	4,216	3,859	3,577	0.3	-7.3
진주시	15,202	14,064	13,394	13,327	12,827	15,342	14,725	14,286	13,732	13,317	1.1	-3.0
진해시	1,060	936	962	930	951	1,288	1,044	956	872	822	0.1	-5.7
통영시	5,228	5,641	4,842	4,676	4,454	4,326	4,158	3,973	3,918	3,897	0.3	-0.5
사천시	9,058	8,694	8,808	8,484	8,275	8,359	8,058	7,626	7,209	7,063	0.6	-2.0
김해시	8,735	8,629	8,943	8,708	8,345	8,661	8,173	7,801	7,664	7,504	0.6	-2.1
밀양시	13,887	13,211	12,883	12,628	12,566	12,229	11,645	11,139	11,148	10,899	0.9	-2.2
거제시	7,281	7,772	6,866	6,466	6,113	6,490	6,966	6,576	6,561	6,324	0.5	-3.6
양산시	3,627	3,858	3,421	3,470	3,482	3,227	3,230	3,363	3,345	3,152	0.3	-5.8
의령군	7,148	7,062	6,308	6,228	6,125	6,227	5,761	5,396	5,073	4,744	0.4	-6.5
함안군	9,061	9,059	8,587	8,407	7,926	8,014	7,925	7,612	7,012	6,493	0.5	-7.4
창녕군	10,881	11,070	10,378	10,094	10,071	10,764	10,798	10,294	10,123	9,634	0.8	-4.8
고성군	9,418	9,635	8,979	8,821	8,639	8,277	6,897	6,661	6,359	6,336	0.5	-0.4
남해군	10,622	10,348	9,928	9,559	9,237	9,242	9,602	9,300	9,020	8,736	0.7	-3.1

지역	2000	2001	2002	2003	2004	2005	2006	2007	2008	2009	비중 (09)	증감률 (09/08)
하동군	9,774	9,186	9,131	8,866	8,628	8,646	7,572	7,365	7,252	7,169	0.6	-1.1
산청군	8,426	8,396	7,842	7,414	7,062	7,219	7,756	7,342	7,087	7,036	0.6	-0.7
함양군	9,129	8,314	8,217	7,944	7,537	7,817	8,071	7,952	7,938	7,968	0.7	0.4
거창군	10,396	9,258	9,601	9,183	8,859	9,607	9,226	9,154	9,144	9,456	0.8	3.4
합천군	11,949	11,937	11,252	11,026	10,727	10,584	11,490	11,716	11,362	10,780	0.9	-5.1
제주	39,114	40,672	37,850	37,893	36,366	36,218	36,465	35,735	34,645	35,388	3.0	2.1
제주시 (~2004)	7,448	7,783	7,274	7,127	6,882	-	-	-	-	-	-	-
서귀포시 (~2004)	7,277	6,786	7,039	7,362	7,128	-	-	-	-	-	-	-
제주시	-	-	-	-	-	19,357	19,690	19,168	18,166	18,733	1.6	3.1
서귀포시	-	-	-	-	-	16,861	16,776	16,567	16,480	16,655	1.4	1.1
북제주군	12,996	13,892	12,176	11,950	11,154	-	-	-	-	-	-	-
남제주군	11,393	12,211	11,362	11,454	11,203	-	-	-	-	-	-	-

출처 : 통계청 인구총조사과

제공 : KOSIS

공표범위 : 시군

주석 : 행정구역명 변경으로 인한 공백 있음

□ 시도별 농가수 변화

(단위 : 가구)

□ '09/ '08 증감율

(단위 : %)

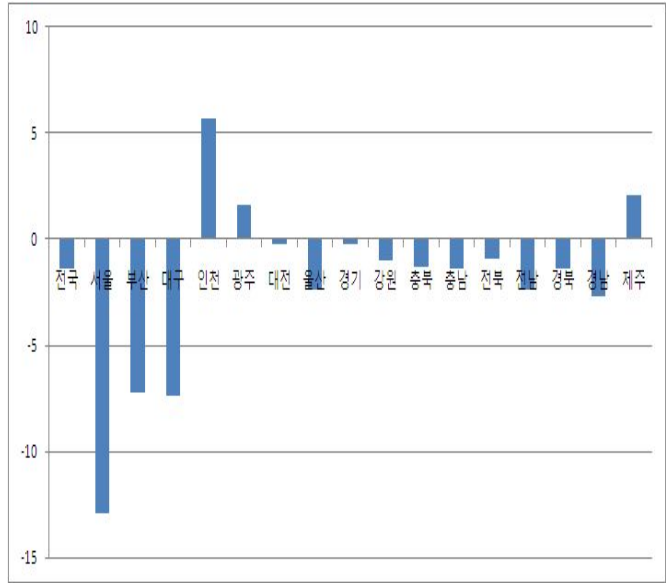
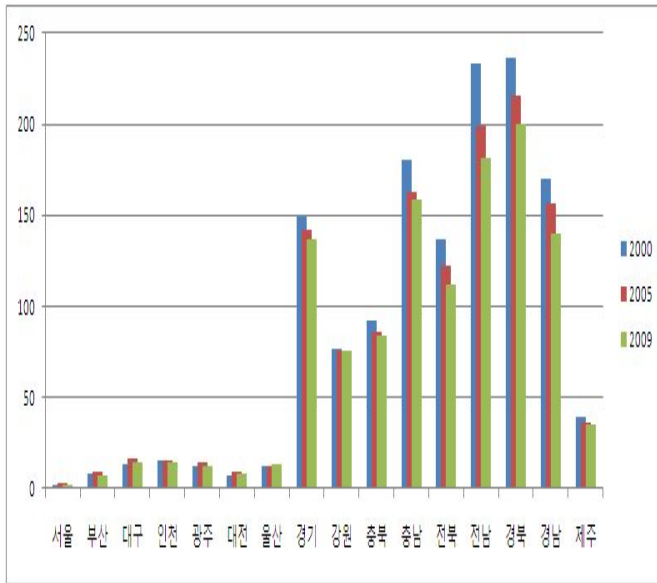

□ 2009년 시도별 비중

(단위 : %)

□ 2009 지도형 그래프

(단위 : 가구)

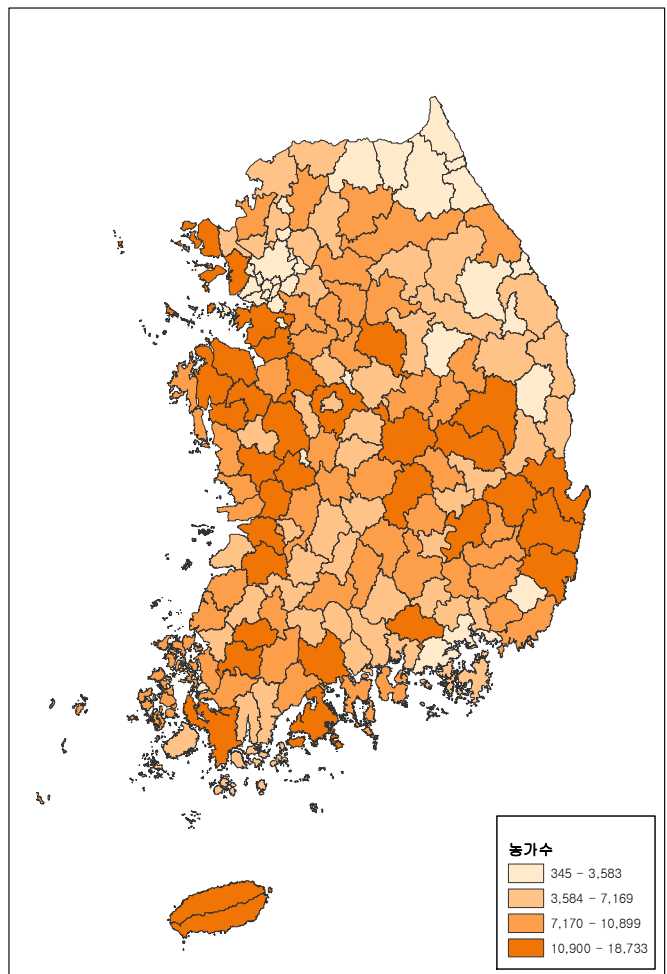
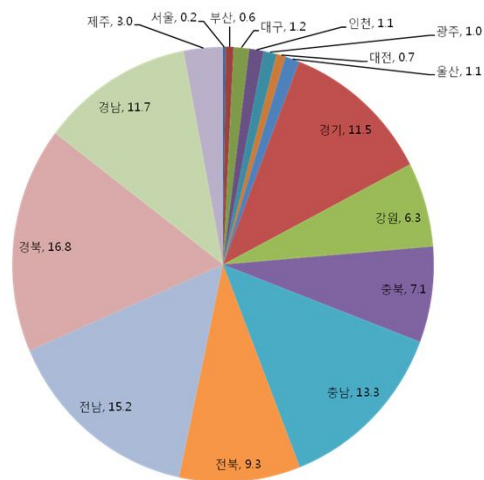

22. 농가인구

- 전국 2000~2009 농가인구는 대략 4,031천명에서 3,117천명으로 지속적으로 감소함. 2009년 시도별 농가인구 비중은 경북 15.4%, 경기 13.8%로 가장 높았고 서울 0.2%, 부산 0.7%로 낮았음
- 시도별 2008년 대비 2009년 증감률을 보면 전국 -2.2% 감소를 보이는 중 서울, 부산, 대구가 각각 -18.2%, -11.5%, -11.1% 큰 감소를 보이며 인천이 +4.7%, 제주가 +2.6% 증가를 보임
- 시군구별 2008년 대비 2009년 증감률은 구리시 +15.0%로 가장 높고 군포시 -22.1%로 감소율 가장 높음

(단위 : 명, %)

지역	2000	2001	2002	2003	2004	2005	2006	2007	2008	2009	비중 (09)	증감률 09/08
전국	4,031,065	3,933,250	3,590,523	3,530,102	3,414,551	3,433,573	3,304,173	3,274,091	3,186,753	3,117,322	100.0	-2.2
서울	7,783	8,821	7,264	7,108	6,575	11,770	10,666	10,938	8,657	7,084	0.2	-18.2
서울시부	-	-	7,264	7,108	6,575	11,770	10,666	10,938	8,657	7,084	0.2	-18.2
부산	29,254	29,769	25,231	24,902	23,554	27,142	24,758	25,243	24,971	22,094	0.7	-11.5
부산시부	20,815	-	18,059	18,000	17,091	20,566	16,802	17,166	17,004	15,361	0.5	-9.7
기장군	8,439	-	7,171	6,903	6,462	6,576	7,955	8,077	7,967	6,734	0.2	-15.5
대구	42,948	40,613	39,452	39,829	37,396	50,343	47,899	48,702	45,413	40,385	1.3	-11.1
대구시부	21,406	-	20,111	21,304	19,747	31,227	30,258	29,819	27,218	23,054	0.7	-15.3
달성군	21,542	-	19,341	18,525	17,650	19,116	17,641	18,883	18,195	17,331	0.6	-4.7
인천	46,665	52,417	41,482	41,450	40,922	41,221	38,485	41,788	37,867	39,652	1.3	4.7
인천시부	14,728	-	12,552	12,663	13,266	14,684	13,636	15,651	12,187	14,465	0.5	18.7
강화군	27,463	-	25,087	25,068	23,807	23,054	21,090	22,367	21,781	21,259	0.7	-2.4
옹진군	4,474	-	3,843	3,719	3,850	3,483	3,759	3,771	3,899	3,928	0.1	0.7
광주	37,748	36,587	30,636	30,487	28,703	41,771	39,257	39,949	36,037	35,743	1.1	-0.8
광주시부	18,926	-	15,329	16,012	14,801	24,492	23,027	23,726	21,211	21,052	0.7	-0.7
광산군	18,822	-	15,307	14,475	13,902	17,279	16,230	16,223	14,826	14,691	0.5	-0.9
대전	25,141	23,274	21,414	19,909	19,115	28,095	25,122	22,326	23,709	24,605	0.8	3.8
대전시부	-	-	21,414	19,909	19,115	28,095	25,122	22,326	23,709	24,605	0.8	3.8
울산	38,021	37,683	33,996	33,701	32,582	34,597	39,247	39,173	38,185	37,632	1.2	-1.4
울산시부	11,885	-	9,611	9,561	9,784	12,076	14,403	15,298	13,225	12,544	0.4	-5.1
울주군	26,136	-	24,385	24,140	22,798	22,521	24,844	23,876	24,960	25,088	0.8	0.5
경기도	514,058	520,757	480,123	484,275	476,101	456,515	437,386	440,533	434,244	430,743	13.8	-0.8
수원시	6,222	6,539	5,589	5,719	5,718	11,233	8,762	7,912	7,771	7,559	0.2	-2.7
성남시	4,659	6,171	4,429	4,774	4,889	3,613	3,229	3,635	3,476	3,512	0.1	1.0

지역	2000	2001	2002	2003	2004	2005	2006	2007	2008	2009	비중 (09)	증감률 09/08
의정부시	4,031	2,312	3,294	3,346	3,122	3,626	3,482	3,834	3,976	3,887	0.1	-2.2
안양시	797	508	722	634	638	1,768	2,410	3,024	2,786	2,700	0.1	-3.1
부천시	1,711	2,343	1,775	2,102	1,960	2,986	3,136	3,247	2,559	2,548	0.1	-0.4
광명시	2,700	2,616	2,656	2,723	2,676	2,409	2,117	1,817	1,705	1,497	0.0	-12.2
평택시	45,216	47,544	41,324	40,616	40,656	39,051	37,516	37,188	37,336	36,654	1.2	-1.8
동두천시	3,179	3,222	2,382	2,484	2,171	2,553	2,046	1,928	1,901	1,962	0.1	3.2
안산시	6,907	6,753	7,038	7,564	7,389	5,634	5,143	6,216	6,246	6,125	0.2	-1.9
고양시	22,099	23,846	21,130	21,108	20,720	21,689	20,790	19,488	21,081	19,328	0.6	-8.3
과천시	1,785	1,696	1,415	1,518	1,494	1,920	1,969	2,024	1,915	1,885	0.1	-1.6
구리시	1,748	1,871	1,750	1,902	2,109	2,450	1,973	1,660	1,585	1,823	0.1	15.0
남양주시	20,725	20,040	19,046	20,172	20,647	22,085	19,798	18,654	17,620	17,205	0.6	-2.4
오산시	4,394	4,372	3,882	3,827	3,639	3,707	3,988	3,853	4,141	4,012	0.1	-3.1
시흥시	8,811	8,834	6,978	7,625	7,006	6,900	5,751	4,877	5,669	5,707	0.2	0.7
군포시	1,560	1,705	1,357	1,428	1,402	1,747	1,803	1,537	1,524	1,216	0.0	-20.2
의왕시	3,190	2,869	3,047	3,257	2,733	2,872	2,621	2,795	2,642	2,615	0.1	-1.0
하남시	5,499	8,527	6,516	6,264	6,443	5,825	5,567	7,368	6,961	6,679	0.2	-4.1
용인시	29,356	28,713	28,282	31,312	30,770	27,355	25,699	27,222	26,697	27,645	0.9	3.6
파주시	33,865	35,329	28,875	28,238	28,548	28,138	26,330	27,132	26,690	26,480	0.8	-0.8
이천시	34,232	34,491	32,433	32,643	31,608	30,990	27,647	28,184	25,998	27,011	0.9	3.9
안성시	38,330	33,188	37,314	34,268	34,628	33,426	31,274	30,932	31,859	29,627	1.0	-7.0
김포시	23,483	22,087	21,148	21,802	21,421	19,633	20,172	20,637	20,511	20,410	0.7	-0.5
화성시	50,525	57,161	48,548	50,287	49,710	43,509	43,158	43,131	43,314	43,495	1.4	0.4
광주시	15,486	16,061	16,604	16,051	15,565	13,973	15,238	16,190	15,196	15,245	0.5	0.3
양주시	18,311	17,674	16,623	16,601	16,252	16,389	18,169	18,249	18,764	18,701	0.6	-0.3
포천시	31,936	33,092	28,943	29,538	28,934	24,684	23,832	23,677	22,383	21,836	0.7	-2.4
여주군	32,592	33,376	29,691	28,590	27,581	26,754	26,922	26,910	25,551	25,764	0.8	0.8
연천군	15,663	14,031	14,123	14,005	13,269	11,912	10,589	10,664	10,387	10,877	0.3	4.7
가평군	15,456	14,664	14,514	15,172	15,238	13,294	11,950	11,642	11,541	11,423	0.4	-1.0
양평군	29,590	29,124	28,696	28,707	27,165	24,390	24,305	24,909	24,462	25,315	0.8	3.5
강원도	238,044	237,277	215,365	217,813	216,413	214,434	212,758	212,405	205,178	199,845	6.4	-2.6
춘천시	21,706	20,511	20,124	20,822	21,413	19,625	23,759	23,382	21,987	20,943	0.7	-4.7
원주시	28,442	28,004	25,540	25,642	25,963	24,992	21,946	22,727	21,972	22,065	0.7	0.4
강릉시	23,080	23,273	21,563	20,537	20,324	22,763	23,738	22,630	21,253	20,662	0.7	-2.8
동해시	5,778	5,849	5,143	5,147	5,021	7,007	7,015	6,299	5,962	5,726	0.2	-4.0
태백시	1,941	1,943	1,528	1,654	1,530	2,004	1,653	1,533	1,609	1,563	0.1	-2.9
속초시	2,622	2,314	2,599	2,579	2,554	2,537	2,398	2,414	2,431	2,354	0.1	-3.2
삼척시	14,189	13,755	11,767	12,771	12,147	11,941	12,652	11,908	11,810	11,323	0.4	-4.1
홍천군	24,680	26,679	22,852	23,988	24,028	21,901	19,466	19,923	20,431	19,300	0.6	-5.5
횡성군	18,654	16,987	17,728	17,712	17,478	17,182	18,115	18,097	17,505	16,665	0.5	-4.8

지역	2000	2001	2002	2003	2004	2005	2006	2007	2008	2009	비중 (09)	증감률 09/08
영월군	11,896	12,203	11,204	11,277	11,022	9,798	11,027	10,831	10,364	10,047	0.3	-3.1
평창군	15,976	15,394	14,365	14,474	14,134	13,701	13,342	13,693	13,355	12,926	0.4	-3.2
정선군	11,846	11,000	8,590	8,623	8,528	9,058	8,697	8,814	7,994	8,674	0.3	8.5
철원군	16,791	16,641	15,815	16,089	15,643	14,588	12,615	12,989	12,599	12,451	0.4	-1.2
화천군	7,200	7,351	6,520	6,785	6,920	5,968	5,869	6,251	6,240	6,126	0.2	-1.8
양구군	7,236	7,784	6,193	5,975	6,141	6,540	6,885	6,851	6,753	6,335	0.2	-6.2
인제군	9,063	9,304	7,524	8,118	8,221	8,414	8,868	9,336	8,905	9,134	0.3	2.6
고성군	7,726	7,915	7,664	7,421	7,196	7,020	6,465	6,565	6,287	6,034	0.2	-4.0
양양군	9,218	10,370	8,645	8,199	8,152	9,395	8,248	8,163	7,722	7,516	0.2	-2.7
충청북도	277,534	264,367	247,606	240,966	235,511	238,610	237,333	233,514	228,531	223,580	7.2	-2.2
청주시	14,802	14,008	12,822	14,316	13,413	21,919	18,116	18,061	19,245	20,523	0.7	6.6
충주시	37,622	34,538	32,198	30,867	30,868	33,416	34,438	34,673	34,007	32,055	1.0	-5.7
제천시	22,990	23,219	20,048	19,463	19,291	20,554	18,090	18,764	18,253	17,560	0.6	-3.8
청원군	44,681	40,942	43,840	41,321	40,097	36,542	37,972	38,747	37,856	37,325	1.2	-1.4
보은군	20,076	18,495	16,570	16,262	15,908	15,163	16,343	15,734	15,040	14,543	0.5	-3.3
옥천군	23,484	24,532	20,976	19,597	18,858	19,248	20,604	18,567	17,719	16,618	0.5	-6.2
영동군	28,408	25,889	24,274	22,870	21,827	21,366	21,860	21,008	20,147	20,020	0.6	-0.6
진천군	18,593	18,427	17,412	15,961	16,013	15,391	16,493	15,837	15,390	15,205	0.5	-1.2
괴산군	27,704	27,784	24,274	25,157	24,495	17,604	16,883	16,175	16,046	16,178	0.5	0.8
음성군	26,935	24,208	24,768	25,067	25,110	22,658	22,374	22,051	21,303	21,011	0.7	-1.4
단양군	12,239	12,324	10,423	10,087	9,632	9,563	8,968	8,899	8,715	8,065	0.3	-7.5
증평군	-	-	-	-	-	5,186	5,192	4,997	4,810	4,476	0.1	-6.9
충청남도	538,718	514,808	485,598	468,936	452,784	446,022	437,295	433,585	428,273	417,312	13.4	-2.6
천안시	38,929	40,145	34,673	33,349	33,269	39,571	39,036	38,371	38,733	39,769	1.3	2.7
공주시	40,377	37,961	35,932	35,312	33,316	35,038	37,711	36,191	35,674	34,814	1.1	-2.4
보령시	31,243	31,748	28,343	26,683	25,572	25,682	24,350	23,283	24,653	23,523	0.8	-4.6
아산시	40,725	36,399	36,291	35,946	34,267	34,791	31,545	31,488	29,665	28,701	0.9	-3.2
서산시	42,776	44,098	39,598	37,786	36,402	36,675	35,820	34,476	34,073	32,811	1.1	-3.7
논산시	47,963	43,435	42,849	42,661	41,088	36,258	36,426	36,394	36,270	34,138	1.1	-5.9
계룡시	-	-	-	-	-	1,362	1,553	1,723	1,588	1,559	0.1	-1.8
금산군	26,718	27,084	26,439	25,331	24,610	22,644	24,096	23,557	21,676	19,768	0.6	-8.8
연기군	23,611	22,937	20,867	21,012	20,351	19,325	20,042	20,292	20,092	19,846	0.6	-1.2
부여군	40,927	41,769	39,327	36,673	34,975	31,876	31,066	29,604	29,182	29,050	0.9	-0.5
서천군	27,082	26,492	24,469	23,815	23,675	21,391	19,610	20,065	19,979	18,936	0.6	-5.2
청양군	21,636	21,194	19,862	18,756	18,137	17,234	17,732	17,520	17,148	16,719	0.5	-2.5
홍성군	37,080	34,598	34,285	33,727	33,111	29,425	27,583	28,552	28,995	28,933	0.9	-0.2
예산군	42,524	37,148	36,887	36,068	34,206	32,439	30,069	31,317	30,305	29,612	0.9	-2.3
태안군	28,300	23,418	23,023	21,753	21,822	22,406	24,316	25,345	24,779	23,290	0.7	-6.0
당진군	48,827	46,380	42,751	40,066	37,982	39,905	36,341	35,408	35,463	35,844	1.1	1.1

지역	2000	2001	2002	2003	2004	2005	2006	2007	2008	2009	비중 (09)	증감률 09/08
전라북도	388,907	369,622	333,576	326,998	316,449	318,998	307,497	300,255	290,123	285,584	9.2	-1.6
전주시	18,145	16,041	14,464	14,865	13,924	19,638	17,816	18,227	17,279	17,774	0.6	2.9
군산시	27,826	23,734	25,117	25,042	24,785	24,592	23,178	22,019	21,450	20,905	0.7	-2.5
익산시	48,275	45,857	38,083	36,710	35,176	39,705	41,507	41,611	39,868	39,379	1.3	-1.2
정읍시	40,406	39,138	38,683	37,643	36,309	32,313	31,687	30,745	29,722	28,281	0.9	-4.8
남원시	33,177	29,971	30,943	30,682	29,830	27,688	25,387	24,537	23,478	22,636	0.7	-3.6
김제시	45,305	43,906	39,645	38,456	36,626	35,033	31,333	31,599	31,018	30,472	1.0	-1.8
완주군	33,596	34,304	27,636	26,240	26,160	27,005	30,270	29,679	27,702	26,166	0.8	-5.5
진안군	17,345	16,545	12,595	13,046	12,892	12,114	11,394	11,019	11,444	11,840	0.4	3.5
무주군	13,434	12,864	11,191	10,735	10,895	10,537	10,156	10,512	10,147	10,215	0.3	0.7
장수군	13,608	12,895	12,208	12,382	12,013	12,039	10,696	10,781	10,504	10,502	0.3	0.0
임실군	17,616	16,303	14,333	14,985	14,499	14,280	13,071	12,806	12,347	11,834	0.4	-4.2
순창군	18,154	18,358	15,502	14,749	14,352	14,658	14,400	13,327	13,314	13,072	0.4	-1.8
고창군	33,172	34,850	28,236	27,835	26,455	28,106	26,940	25,226	24,116	24,478	0.8	1.5
부안군	28,848	24,855	24,941	23,626	22,534	21,290	19,663	18,167	17,734	18,031	0.6	1.7
전라남도	606,419	590,880	522,290	510,744	492,836	477,611	461,036	452,324	438,961	425,154	13.6	-3.1
목포시	3,389	3,082	3,139	3,037	3,304	3,565	3,335	2,493	2,538	2,427	0.1	-4.4
여수시	36,256	34,891	34,535	33,393	33,468	27,821	30,862	30,049	27,230	26,898	0.9	-1.2
순천시	42,155	43,390	35,016	32,958	32,379	33,152	34,168	32,797	32,115	30,235	1.0	-5.9
나주시	45,652	47,241	41,884	40,983	39,359	36,464	36,722	36,449	35,461	31,699	1.0	-10.6
광양시	21,569	22,735	18,097	16,723	17,156	19,147	18,208	18,220	17,890	17,955	0.6	0.4
담양군	29,989	27,020	24,447	23,755	22,131	20,174	19,267	18,774	19,112	19,104	0.6	0.0
곡성군	20,191	19,072	20,416	19,470	18,839	15,690	14,865	14,441	13,593	13,239	0.4	-2.6
구례군	13,677	14,546	11,509	11,295	10,591	10,785	9,759	9,217	9,150	8,936	0.3	-2.3
고흥군	42,938	38,795	37,326	37,294	35,421	34,131	35,269	35,895	34,788	34,526	1.1	-0.8
보성군	27,491	25,345	22,792	22,582	21,210	21,666	21,651	21,398	21,007	21,218	0.7	1.0
화순군	24,543	24,371	19,790	20,549	19,028	22,669	20,549	19,280	18,605	18,329	0.6	-1.5
장흥군	25,125	21,801	19,175	18,582	17,869	18,466	17,999	16,638	16,128	16,021	0.5	-0.7
강진군	22,386	22,185	17,328	16,945	16,509	17,362	16,031	15,597	15,021	14,580	0.5	-2.9
해남군	41,890	45,322	38,616	40,238	38,776	34,180	29,895	29,648	28,406	25,976	0.8	-8.6
영암군	29,684	27,376	23,880	22,893	23,195	24,123	21,340	21,386	21,535	20,980	0.7	-2.6
무안군	32,252	36,829	27,834	28,609	27,340	26,048	27,357	27,530	26,254	25,918	0.8	-1.3
함평군	23,414	21,511	20,489	19,933	19,064	18,236	18,031	17,470	16,633	16,262	0.5	-2.2
영광군	25,484	24,252	23,842	23,205	22,307	22,765	18,421	17,669	17,056	16,559	0.5	-2.9
장성군	24,651	22,777	21,462	20,495	19,690	18,168	16,297	15,752	15,334	14,301	0.5	-6.7
완도군	22,287	20,821	18,586	17,490	16,620	14,845	14,423	14,497	14,099	14,226	0.5	0.9
진도군	20,328	20,074	17,672	17,178	16,373	15,585	15,671	15,395	15,124	14,867	0.5	-1.7
신안군	31,068	27,446	24,455	23,141	22,207	22,569	20,917	21,729	21,882	20,898	0.7	-4.5
경상북도	646,818	624,095	569,712	559,684	537,447	543,237	500,539	500,110	490,120	479,517	15.4	-2.2

지역	2000	2001	2002	2003	2004	2005	2006	2007	2008	2009	비중 (09)	증감률 09/08
포항시	38,713	33,951	32,531	33,110	32,166	35,677	34,144	32,667	30,377	30,338	1.0	-0.1
경주시	57,278	56,593	52,938	51,333	50,309	47,541	37,961	36,864	37,083	34,441	1.1	-7.1
김천시	47,825	44,470	40,258	40,479	37,593	41,060	34,638	33,520	32,567	31,471	1.0	-3.4
안동시	46,581	46,036	44,104	41,900	39,558	40,408	38,210	39,248	36,694	35,625	1.1	-2.9
구미시	28,911	29,832	26,216	27,008	26,189	25,739	26,901	26,600	25,661	25,662	0.8	0.0
영주시	29,460	27,521	27,213	26,189	26,927	26,115	23,197	22,590	22,081	22,030	0.7	-0.2
영천시	38,941	41,368	35,969	36,707	34,015	34,505	31,949	31,107	31,090	30,770	1.0	-1.0
상주시	55,920	48,934	46,762	45,965	43,013	44,418	42,792	43,326	43,988	42,130	1.4	-4.2
문경시	27,953	24,519	23,061	23,093	22,093	21,595	20,979	21,084	20,779	19,532	0.6	-6.0
경산시	29,407	28,923	26,502	25,420	24,989	25,756	20,878	20,923	20,706	20,786	0.7	0.4
군위군	16,625	16,993	13,983	13,369	12,730	14,119	11,856	11,861	11,501	11,220	0.4	-2.4
의성군	39,286	38,202	33,191	31,424	29,678	31,271	28,190	27,906	26,889	26,214	0.8	-2.5
청송군	14,555	15,368	13,747	13,702	13,603	12,159	11,356	12,156	11,971	11,572	0.4	-3.3
영양군	10,278	9,235	9,410	9,579	9,029	8,602	8,125	8,384	8,150	8,048	0.3	-1.3
영덕군	15,826	14,325	13,612	13,723	13,444	13,105	11,474	11,135	10,932	10,695	0.3	-2.2
청도군	25,898	25,832	23,489	22,203	21,460	18,988	18,468	19,023	19,104	18,465	0.6	-3.3
고령군	15,222	13,580	13,128	12,699	12,297	12,317	11,879	12,782	12,517	11,922	0.4	-4.8
성주군	25,457	25,700	22,014	20,569	19,787	20,501	24,157	23,606	23,004	22,695	0.7	-1.3
철곡군	17,470	16,486	14,760	14,533	14,010	15,416	13,859	14,748	14,981	14,486	0.5	-3.3
예천군	28,933	29,789	25,833	25,803	24,755	23,344	22,340	22,908	22,772	24,146	0.8	6.0
봉화군	18,817	17,538	15,493	16,212	16,061	16,833	14,762	14,380	14,276	14,773	0.5	3.5
울진군	16,032	17,658	14,178	13,430	12,519	12,456	11,054	11,961	11,717	11,272	0.4	-3.8
울릉군	1,430	1,241	1,319	1,234	1,222	1,312	1,371	1,331	1,281	1,225	0.0	-4.4
경상남도	463,855	450,877	418,068	406,333	388,206	392,926	379,794	368,240	354,291	343,591	11.0	-3.0
창원시	16,640	13,317	14,371	15,180	14,922	15,654	17,173	17,428	16,299	16,155	0.5	-0.9
마산시	13,239	12,638	11,377	11,088	10,420	12,967	12,154	11,411	9,840	9,318	0.3	-5.3
진주시	45,750	41,658	40,286	38,834	37,911	43,508	41,234	39,665	37,308	35,889	1.2	-3.8
진해시	3,393	3,306	2,674	2,674	2,813	3,755	3,082	2,724	2,382	2,253	0.1	-5.4
통영시	14,125	15,484	13,890	13,491	12,748	10,648	10,950	10,463	10,353	10,537	0.3	1.8
사천시	25,816	25,260	24,013	22,804	21,729	21,633	20,023	19,091	17,760	17,180	0.6	-3.3
김해시	29,249	29,806	28,600	27,624	25,912	26,486	23,936	22,725	22,155	21,589	0.7	-2.6
밀양시	39,299	36,651	36,622	35,479	34,561	31,574	29,900	27,747	27,744	26,543	0.9	-4.3
거제시	20,487	22,136	18,065	17,045	15,931	17,751	18,387	17,379	16,808	15,989	0.5	-4.9
양산시	12,112	12,348	11,612	11,480	11,238	9,843	9,402	9,977	9,413	8,511	0.3	-9.6
의령군	16,686	17,411	14,444	14,235	13,515	13,357	12,538	11,807	11,320	10,787	0.3	-4.7
함안군	24,194	22,647	22,105	21,441	19,692	19,244	18,585	18,065	16,971	15,581	0.5	-8.2
창녕군	27,064	30,160	25,325	24,384	23,392	23,892	24,108	23,768	23,064	21,484	0.7	-6.9
고성군	24,080	25,401	20,235	20,198	19,794	19,295	15,287	15,118	14,797	14,751	0.5	-0.3
남해군	26,446	25,935	23,115	22,091	20,400	21,161	20,961	20,559	19,883	18,875	0.6	-5.1

지역	2000	2001	2002	2003	2004	2005	2006	2007	2008	2009	비중 (09)	증감률 09/08)
하동군	26,247	23,247	22,798	22,333	21,061	21,242	18,790	18,348	18,001	17,495	0.6	-2.8
산청군	21,750	21,025	18,397	17,307	16,053	16,877	18,299	17,127	16,283	16,247	0.5	-0.2
함양군	22,492	20,340	18,758	18,871	17,871	17,972	17,850	17,797	17,665	17,751	0.6	0.5
거창군	26,764	24,553	25,303	24,119	23,743	22,644	21,679	20,996	21,243	22,086	0.7	4.0
합천군	28,022	27,555	26,079	25,655	24,502	23,423	25,455	26,045	25,003	24,571	0.8	-1.7
제주도	129,152	131,404	118,709	116,967	109,955	110,281	105,103	105,004	102,192	104,802	3.4	2.6
제주시 (~2004)	27,964	29,243	27,305	25,660	23,480	-	-	-	-	-	-	-
서귀포시 (~2004)	25,101	22,526	23,763	23,823	22,745	-	-	-	-	-	-	-
제주시	-	-	-	-	-	59,850	56,472	56,107	53,112	55,211	1.8	4.0
서귀포시	-	-	-	-	-	50,431	48,631	48,898	49,080	49,590	1.6	1.0
북제주군	40,426	42,260	35,172	35,558	33,255	-	-	-	-	-	-	-
남제주군	35,661	37,375	32,470	31,927	30,476	-	-	-	-	-	-	-

출처 : 통계청 인구총조사과

제공 : KOSIS

공표범위 : 시군

주석 : 행정구역명 변경으로 인한 공백 있음

□ 농가인구 변화 (단위 : 천명)

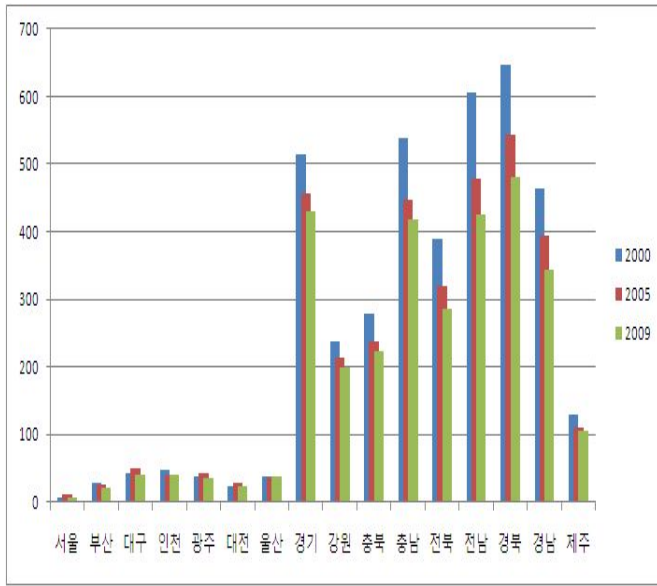

□ '09/ '08 증감율 (단위 : %)

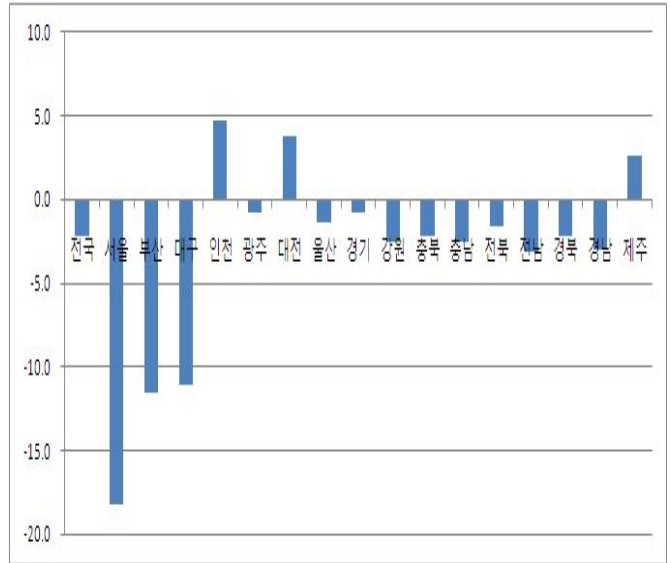

□ 2009년 비중 (단위 : %)

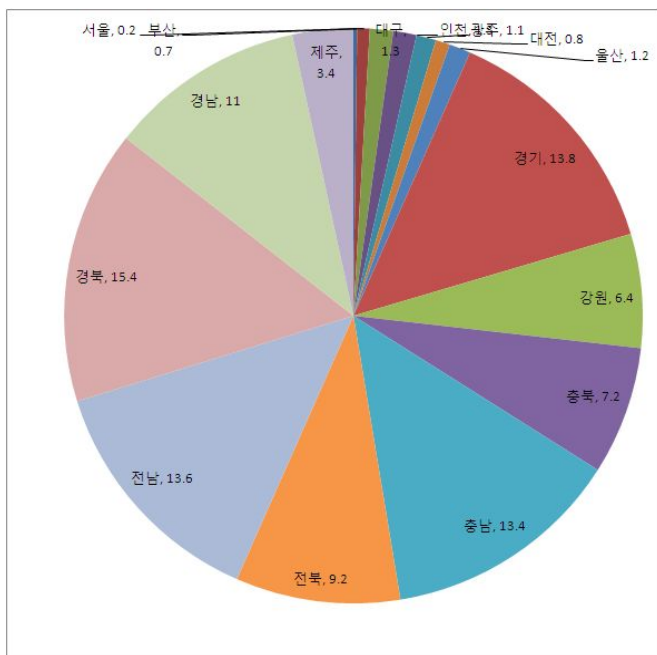

□ 2009년 지도형 그래프 (단위 : 천명)

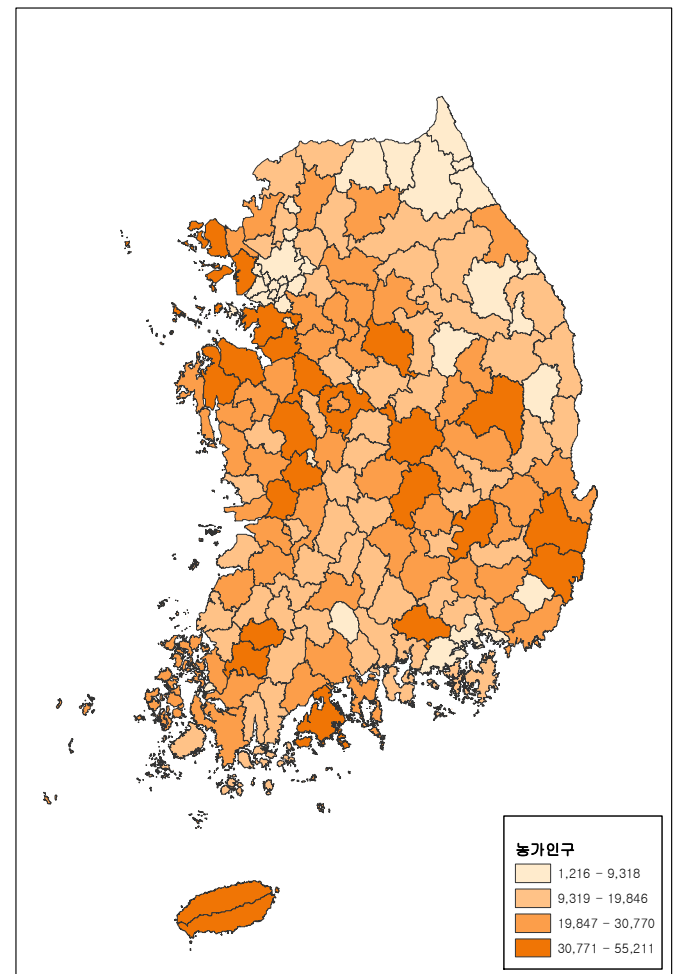

23. 가구당 농업소득

- 시도별로 2009년 기준 농업소득을 보면 전국 평균 9,698천원을 보이는 중 전남 8,304천원으로 가장 낮았고 경북 12,498천원으로 가장 높았음
- 2008년 대비 2009년 증감률을 보면 제주 -31.4%를 보여 가장 크게 감소하였고 충북이 2008년 +43.7%을 보여 가장 크게 증가함. 지역별 편차가 큼

(단위 : 천원, %)

시도	2003	2004	2005	2006	2007	2008	2009	증감률 (09/08)
전국	10,572	12,050	11,815	12,092	10,406	9,654	9,698	0.5
경기	9,166	9,159	10,237	12,882	9,621	8,448	7,107	-15.9
강원	12,490	12,955	11,199	9,624	8,200	10,727	11,342	5.7
충북	11,439	11,032	10,568	10,175	10,185	7,124	10,237	43.7
충남	11,943	14,314	13,239	13,951	10,982	13,141	10,038	-23.6
전북	12,879	12,648	12,718	12,228	11,665	10,853	11,122	2.5
전남	10,598	11,989	11,714	11,532	10,208	8,590	8,304	-3.3
경북	10,719	14,585	13,243	12,922	11,577	11,025	12,498	13.4
경남	8,490	9,829	10,349	11,177	9,011	6,861	9,204	34.1
제주	8,585	13,382	16,238	14,697	14,847	15,197	10,427	-31.4

출처 : 통계청 복지통계과

제공 : KOSIS

공표범위 : 도

주 1 : 특별시, 광역시 자료는 산출하지 않음

주 2 : 2008년 이후 결과는 표본개편에 의한 시계열 단층이 발생하여 연속성이 단절되므로 전년도와의 직접 비교, 분석은 주의해야 함

□ 전국 가구당 농업소득 변화 (단위 : 천원)

□ 시도별 가구당 농업소득 변화 (단위 : 천원)

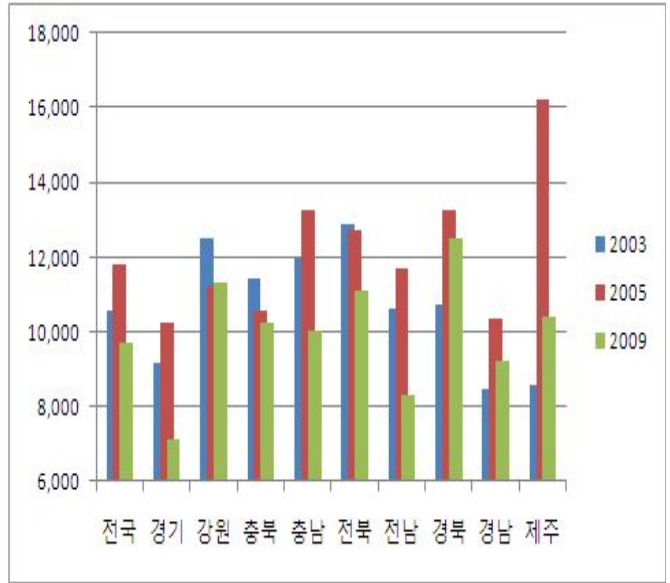
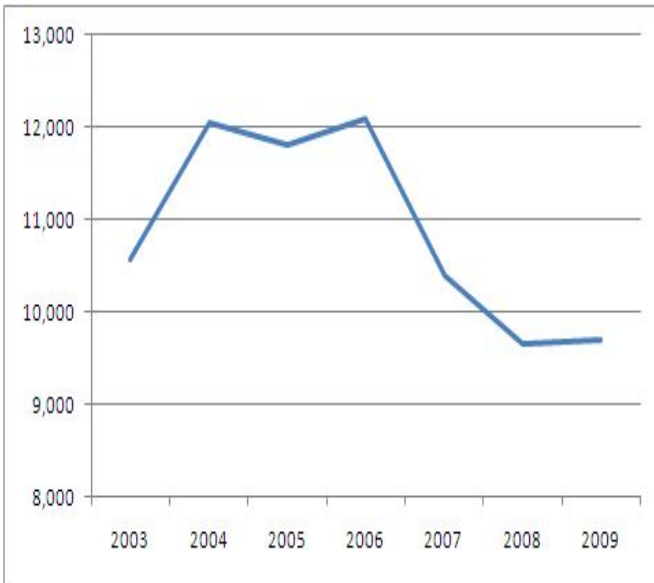

□ '09/ '08 증감률

(단위 : %)

□ 2009년 지도형 그래프

(단위 : 천원)

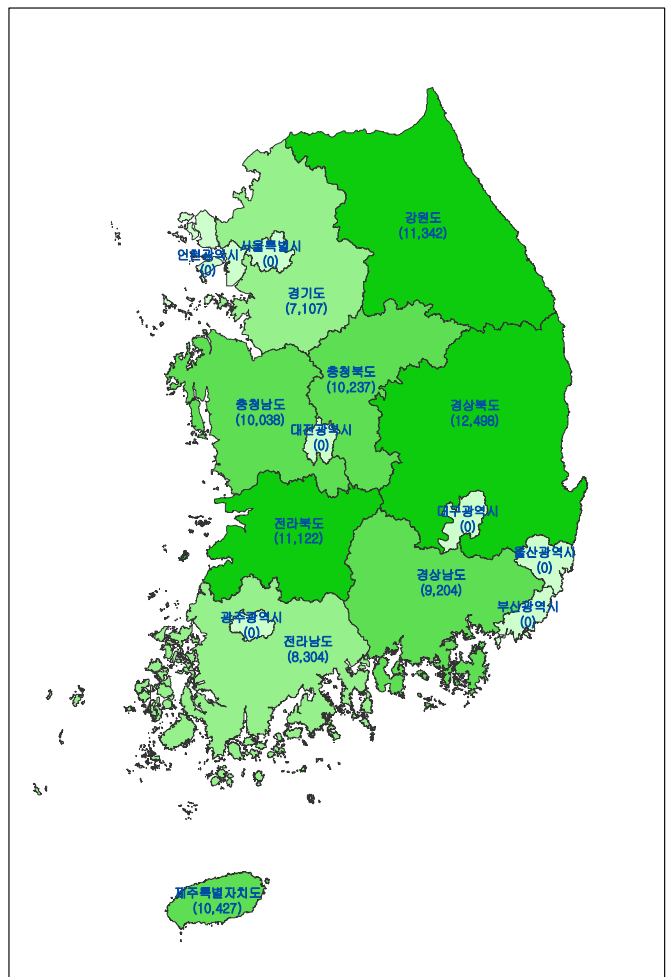
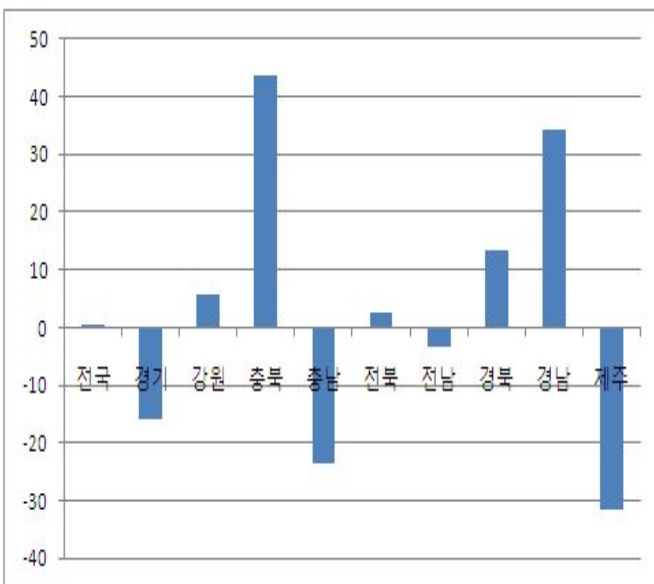

24. 농가부채

- 도별 2009년 농가부채는 전국 26,268천원을 보이는 중에 경기도 41,392천원, 제주도 40,172천원으로 높고 전북 19,358천원, 전남 19,929천원으로 낮음
- 2008년 대비 2009년 농가부채 증감률은 전국 +1.9%를 보이는 중 강원도 -13.3%로 감소율이 가장 크고, 경남 +22.7%로 증가율이 가장 큼

(단위 : 천원, %)

시도	2003	2004	2005	2006	2007	2008	2009	증감률 (09/08)
전국	26,619	26,892	27,210	28,161	29,946	25,786	26,268	1.9
경기	29,649	28,718	36,138	39,570	44,293	43,527	41,392	-4.9
강원	29,087	30,049	31,637	29,706	34,594	30,180	26,166	-13.3
충북	22,056	25,527	23,873	20,855	24,496	21,374	20,553	-3.8
충남	22,194	21,567	20,172	23,813	24,990	30,014	27,114	-9.7
전북	22,769	23,829	21,841	22,414	20,881	17,759	19,358	9.0
전남	30,878	28,367	26,902	28,847	29,345	18,891	19,929	5.5
경북	23,975	24,477	21,025	21,171	23,517	17,603	20,282	15.2
경남	29,766	32,772	35,875	35,258	35,574	26,324	32,302	22.7
제주	43,995	45,231	47,771	48,342	51,633	43,559	40,172	-7.8

출처 : 통계청 복지통계과

제공 : KOSIS

공표범위 : 도

주 1 : 특별시, 광역시 자료는 산출하지 않음

주 2 : 2008년 이후 결과는 표본개편에 의한 시계열 단층이 발생하여 연속성이 단절되므로 전년도와의 직접 비교, 분석은 주의해야 함

□ 전국 농가부채 변화 (단위 : 천원)

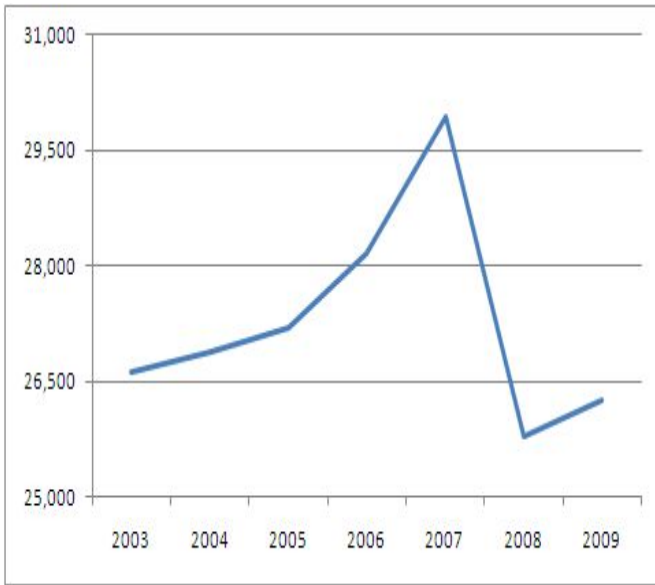

□ 시도별 농가부채 변화 (단위 : 천원)

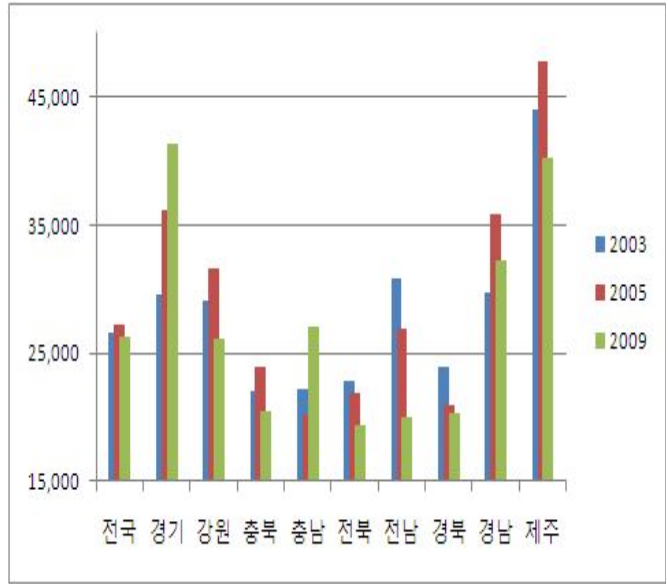

□ '09/ '08 증감률 (단위 : %)

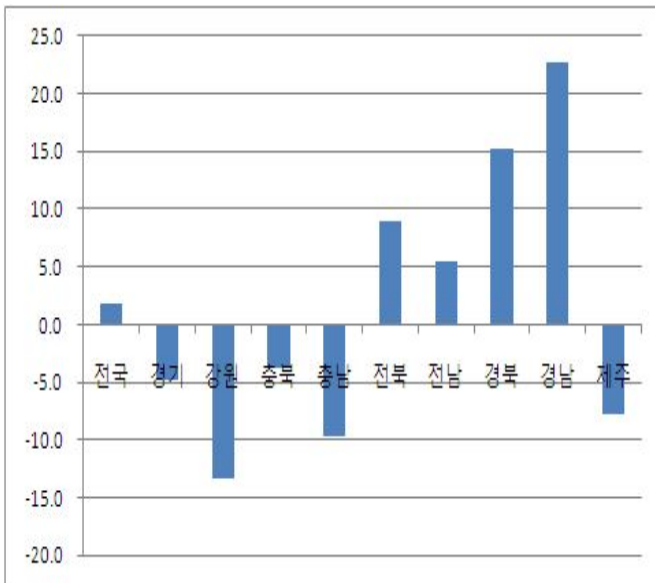

□ 2009년 지도형 그래프 (단위 : 천원)

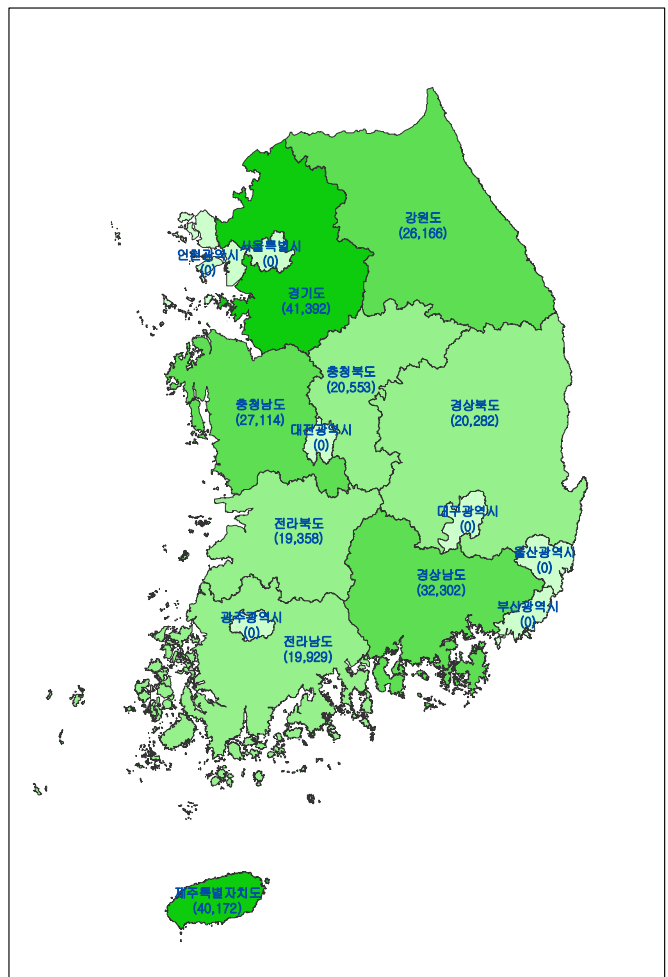

25. 논경지면적

- 전국 2006~2009 논경지면적은 1,084,024ha에서 1,010,287ha로 지속적으로 감소함. 시도별 2009년 논경지면적 비중은 전남 19.7%, 충남 17.0%, 전북 14.5%로 높고 제주 논경지면적은 58ha로 매우 작음
- 시도별 2008년 대비 2009년 증감률을 보면 전국 -3.4%를 보이는 중 대구 -10.2% 제주 -31.0%로 감소율이 높고 전 시도 감소 중임
- 시군별 2008년 대비 2009년 증감률은 고흥군 +10.2%로 가장 높고 안양시의 감소율이 가장 큼

(단위 : ha, %)

지역	2006	2007	2008	2009	비중 (09)	증감률 (09/08)
전국	1,084,024	1,069,932	1,045,991	1,010,287	100.0	-3.4
서울	568	545	544	536	0.1	-1.5
부산	5,756	5,400	5,147	5,025	0.5	-2.4
기장군	1,385	1,231	1,168	1,160	0.1	-0.7
기장군외	4,371	4,169	3,979	3,865	0.4	-2.9
대구	6,286	6,146	5,778	5,186	0.5	-10.2
달성군	5,358	5,258	5,000	4,418	0.4	-11.6
달성군외	928	888	778	768	0.1	-1.3
인천	16,647	15,747	15,401	14,281	1.4	-7.3
강화군	12,175	12,019	11,891	11,360	1.1	-4.5
강화군외	4,472	3,728	3,510	2,921	0.3	-16.8
광주	9,040	8,819	8,310	7,560	0.7	-9.0
광산구	5,016	4,799	4,673	4,059	0.4	-13.1
광산구외	4,024	4,020	3,637	3,501	0.3	-3.7
대전	2,528	2,254	2,214	2,131	0.2	-3.7
울산	8,556	8,421	7,802	7,454	0.7	-4.5
울주군	6,728	6,628	6,165	6,031	0.6	-2.2
울주군외	1,828	1,793	1,637	1,423	0.1	-13.1
경기	111,004	108,334	105,936	103,939	10.3	-1.9
수원시	1,105	861	861	760	0.1	-11.7
성남시	103	101	98	91	0.0	-7.1
의정부시	284	245	167	168	0.0	0.6
안양시	12	12	12	0	0.0	-100.0
부천시	362	356	356	338	0.0	-5.1

지역	2006	2007	2008	2009	비중 (09)	증감률 (09/08)
광명시	149	140	146	145	0.0	-0.7
평택시	15,489	15,438	15,180	14,986	1.5	-1.3
동두천시	167	161	155	150	0.0	-3.2
안산시	801	758	755	765	0.1	1.3
고양시	2,265	2,125	1,894	1,758	0.2	-7.2
과천시	29	22	21	21	0.0	0.0
구리시	7	7	7	7	0.0	0.0
남양주시	760	712	603	559	0.1	-7.3
오산시	518	496	481	377	0.0	-21.6
시흥시	1,295	1,286	1,246	1,227	0.1	-1.5
군포시	146	146	129	107	0.0	-17.1
의왕시	153	157	153	148	0.0	-3.3
하남시	126	62	64	43	0.0	-32.8
용인시	5,234	5,065	4,946	4,830	0.5	-2.3
파주시	8,641	8,448	7,923	7,993	0.8	0.9
이천시	10,192	10,133	9,993	9,887	1.0	-1.1
안성시	9,725	9,616	9,407	9,333	0.9	-0.8
김포시	7,252	6,995	6,998	6,354	0.6	-9.2
화성시	15,219	14,859	14,954	15,388	1.5	2.9
광주시	1,687	1,636	1,518	1,486	0.1	-2.1
양주시	2,300	2,230	2,180	2,038	0.2	-6.5
포천시	5,239	4,893	4,745	4,711	0.5	-0.7
여주군	9,876	9,684	9,457	9,094	0.9	-3.8
연천군	4,676	4,583	4,564	4,548	0.5	-0.4
가평군	1,731	1,683	1,599	1,462	0.1	-8.6
양평군	5,461	5,424	5,324	5,165	0.5	-3.0
강원	47,751	46,889	45,583	43,869	4.3	-3.8
춘천시	2,729	2,599	2,517	2,384	0.2	-5.3
원주시	5,004	4,950	4,957	4,475	0.4	-9.7
강릉시	3,854	3,809	3,679	3,552	0.4	-3.5
동해시	292	286	305	306	0.0	0.3
태백시	3	3	3	3	0.0	0.0
속초시	454	451	433	421	0.0	-2.8
삼척시	1,132	1,140	1,134	1,113	0.1	-1.9
홍천군	4,983	4,824	4,583	4,306	0.4	-6.0
횡성군	3,983	3,857	3,752	3,680	0.4	-1.9
영월군	983	937	888	947	0.1	6.6
평창군	914	823	787	761	0.1	-3.3
정선군	637	584	454	434	0.0	-4.4

지역	2006	2007	2008	2009	비중 (09)	증감률 (09/08)
철원군	11,237	11,184	11,034	11,049	1.1	0.1
화천군	1,458	1,388	1,302	1,282	0.1	-1.5
양구군	2,632	2,613	2,435	2,125	0.2	-12.7
인제군	1,320	1,318	1,314	1,188	0.1	-9.6
고성군	3,563	3,560	3,544	3,516	0.3	-0.8
양양군	2,573	2,563	2,462	2,327	0.2	-5.5
총북	58,498	57,098	54,871	52,994	5.2	-3.4
청주시	2,897	2,813	2,758	2,738	0.3	-0.7
충주시	7,412	7,025	6,565	6,340	0.6	-3.4
제천시	3,268	3,183	3,108	2,921	0.3	-6.0
청원군	11,878	11,661	11,339	11,202	1.1	-1.2
보은군	5,850	5,714	5,676	5,537	0.5	-2.4
옥천군	3,353	3,256	3,094	2,904	0.3	-6.1
영동군	2,799	2,760	2,523	2,434	0.2	-3.5
진천군	6,328	6,246	5,885	5,705	0.6	-3.1
괴산군	5,324	5,270	5,053	4,762	0.5	-5.8
음성군	7,153	7,075	6,947	6,601	0.7	-5.0
단양군	813	668	620	570	0.1	-8.1
증평군	1,423	1,427	1,303	1,280	0.1	-1.8
충남	181,897	181,328	176,107	172,136	17.0	-2.3
천안시	9,304	9,134	8,606	8,361	0.8	-2.8
공주시	11,084	11,003	10,273	10,048	1.0	-2.2
보령시	10,376	10,241	10,065	10,049	1.0	-0.2
아산시	12,711	12,488	11,995	12,025	1.2	0.3
서산시	21,933	21,845	21,795	21,729	2.2	-0.3
논산시	15,270	15,409	15,218	14,214	1.4	-6.6
계룡시	335	335	321	301	0.0	-6.2
금산군	4,723	4,616	3,514	2,862	0.3	-18.6
연기군	5,446	5,362	5,013	3,991	0.4	-20.4
부여군	14,720	14,645	14,614	14,536	1.4	-0.5
서천군	11,212	11,079	11,048	10,939	1.1	-1.0
청양군	7,357	7,283	7,183	6,837	0.7	-4.8
홍성군	10,925	10,903	10,718	10,631	1.1	-0.8
예산군	12,805	12,738	12,435	12,697	1.3	2.1
태안군	10,881	10,953	10,753	10,489	1.0	-2.5
당진군	22,815	23,294	22,556	22,427	2.2	-0.6
전북	158,839	157,719	156,208	146,164	14.5	-6.4
전주시	4,344	4,278	4,213	3,618	0.4	-14.1
군산시	13,429	13,437	13,401	13,299	1.3	-0.8

지역	2006	2007	2008	2009	비중 (09)	증감률 (09/08)
익산시	21,455	21,322	21,343	20,627	2.0	-3.4
정읍시	18,366	17,995	17,925	16,508	1.6	-7.9
남원시	12,911	12,789	12,727	11,531	1.1	-9.4
김제시	23,941	23,977	23,658	23,616	2.3	-0.2
완주군	8,268	8,194	7,990	6,297	0.6	-21.2
진안군	4,987	4,951	4,844	3,438	0.3	-29.0
무주군	2,738	2,584	2,532	1,901	0.2	-24.9
장수군	4,532	4,481	4,240	3,706	0.4	-12.6
임실군	6,034	6,053	5,848	5,213	0.5	-10.9
순창군	7,386	7,278	7,139	6,749	0.7	-5.5
고창군	15,120	15,112	15,084	14,588	1.4	-3.3
부안군	15,328	15,268	15,264	15,073	1.5	-1.3
전남	211,740	209,658	205,738	198,874	19.7	-3.3
목포시	364	329	329	271	0.0	-17.6
여수시	3,796	3,666	3,634	3,113	0.3	-14.3
순천시	9,872	9,711	7,662	6,764	0.7	-11.7
나주시	16,759	16,747	16,632	15,724	1.6	-5.5
광양시	4,236	4,070	3,457	3,283	0.3	-5.0
담양군	8,706	8,619	8,589	7,629	0.8	-11.2
곡성군	6,467	6,363	6,244	5,904	0.6	-5.4
구례군	4,171	3,952	3,914	3,600	0.4	-8.0
고흥군	14,536	14,416	14,184	15,630	1.5	10.2
보성군	11,350	11,200	11,043	10,279	1.0	-6.9
화순군	7,840	7,768	7,639	6,860	0.7	-10.2
장흥군	10,396	10,328	10,221	9,967	1.0	-2.5
강진군	11,257	11,223	11,179	10,855	1.1	-2.9
해남군	22,666	22,623	22,640	22,942	2.3	1.3
영암군	17,527	17,410	17,165	17,159	1.7	0.0
무안군	10,672	10,599	10,523	10,283	1.0	-2.3
함평군	9,718	9,641	9,656	9,197	0.9	-4.8
영광군	11,995	12,002	12,019	11,971	1.2	-0.4
장성군	8,252	8,106	7,923	6,494	0.6	-18.0
완도군	3,311	3,247	3,220	3,159	0.3	-1.9
진도군	7,089	6,928	7,190	7,159	0.7	-0.4
신안군	10,760	10,710	10,675	10,631	1.1	-0.4
경북	151,855	150,028	146,486	144,150	14.3	-1.6
포항시	10,150	10,043	9,948	9,698	1.0	-2.5
경주시	16,440	16,205	15,905	15,648	1.5	-1.6
김천시	7,628	7,518	7,161	7,064	0.7	-1.4

지역	2006	2007	2008	2009	비중 (09)	증감률 (09/08)
안동시	8,148	7,828	7,711	7,753	0.8	0.5
구미시	9,263	9,220	9,044	8,855	0.9	-2.1
영주시	6,277	6,088	5,946	5,934	0.6	-0.2
영천시	5,709	5,540	5,197	5,024	0.5	-3.3
상주시	16,612	16,377	15,920	15,657	1.5	-1.7
문경시	6,171	6,115	5,747	5,531	0.5	-3.8
경산시	1,985	1,894	1,941	1,884	0.2	-2.9
군위군	3,514	3,479	3,386	3,300	0.3	-2.5
의성군	12,268	12,302	12,200	12,341	1.2	1.2
청송군	1,874	1,859	1,852	1,864	0.2	0.6
영양군	1,752	1,736	1,735	1,737	0.2	0.1
영덕군	3,450	3,421	3,354	3,301	0.3	-1.6
청도군	4,186	4,090	3,990	3,912	0.4	-2.0
고령군	5,010	4,993	4,931	4,865	0.5	-1.3
성주군	8,485	8,421	8,318	8,215	0.8	-1.2
칠곡군	4,078	3,991	3,763	3,471	0.3	-7.8
예천군	11,080	11,261	11,072	10,958	1.1	-1.0
봉화군	3,895	3,794	3,664	3,621	0.4	-1.2
울진군	3,880	3,853	3,701	3,517	0.3	-5.0
울릉군	0	0	0	0	0.0	0.0
경남	112,958	111,445	109,782	105,930	10.5	-3.5
창원시	3,882	3,837	3,799	3,744	0.4	-1.4
마산시	2,030	2,032	1,979	1,955	0.2	-1.2
진주시	8,764	8,754	8,742	8,169	0.8	-6.6
진해시	462	455	374	324	0.0	-13.4
통영시	1,032	1,007	959	824	0.1	-14.1
사천시	6,213	6,185	6,123	5,847	0.6	-4.5
김해시	7,279	6,897	6,779	6,407	0.6	-5.5
밀양시	9,274	9,119	9,028	8,963	0.9	-0.7
거제시	2,811	2,775	2,732	2,487	0.2	-9.0
양산시	2,028	1,959	1,866	1,893	0.2	1.4
의령군	5,313	5,281	5,260	5,027	0.5	-4.4
함안군	7,900	7,798	7,641	7,496	0.7	-1.9
창녕군	8,418	8,265	8,231	8,070	0.8	-2.0
고성군	7,716	7,635	7,569	7,280	0.7	-3.8
남해군	4,160	4,107	3,977	3,822	0.4	-3.9
하동군	6,773	6,657	6,582	6,414	0.6	-2.6
산청군	6,213	6,147	6,108	5,972	0.6	-2.2
함양군	5,424	5,388	5,175	4,980	0.5	-3.8

지역	2006	2007	2008	2009	비중 (09)	증감률 (09/08)
거창군	7,041	6,976	6,864	6,684	0.7	-2.6
합천군	10,225	10,171	9,994	9,572	0.9	-4.2
제주	101	101	84	58	0.0	-31.0
제주시	0	33	33	33	0.0	0.0
서귀포시	25	68	51	25	0.0	-51.0
북제주군	33	-	-	-	-	-
남제주군	43	-	-	-	-	-

출처 : 통계청 농어업통계과

제공 : KOSIS

공표범위 : 시군

주석 : 행정구역명 변경으로 인한 공백 있음

□ 논경지면적 변화

(단위 : ha)

□ '09/ '08 증감율

(단위 : %)

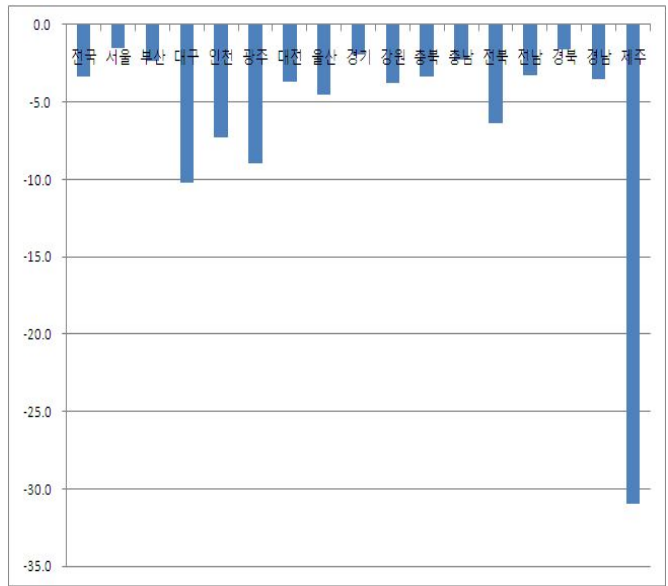
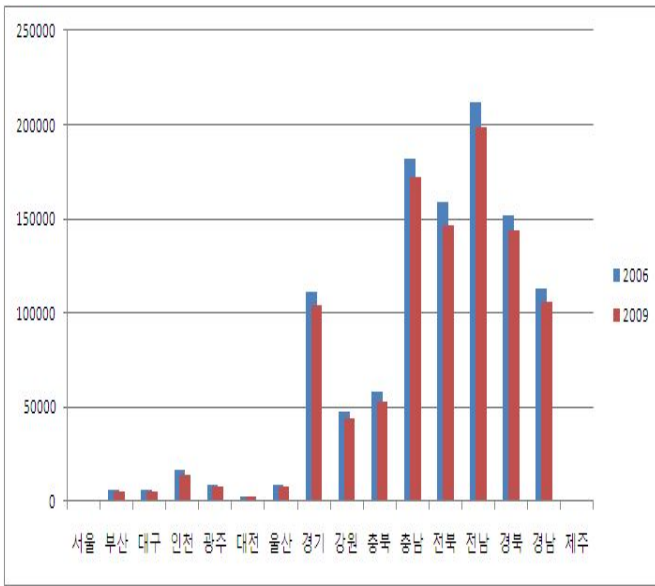

□ 2009년 비중

(단위 : %)

□ 2009년 지도형 그래프

(단위 : ha)

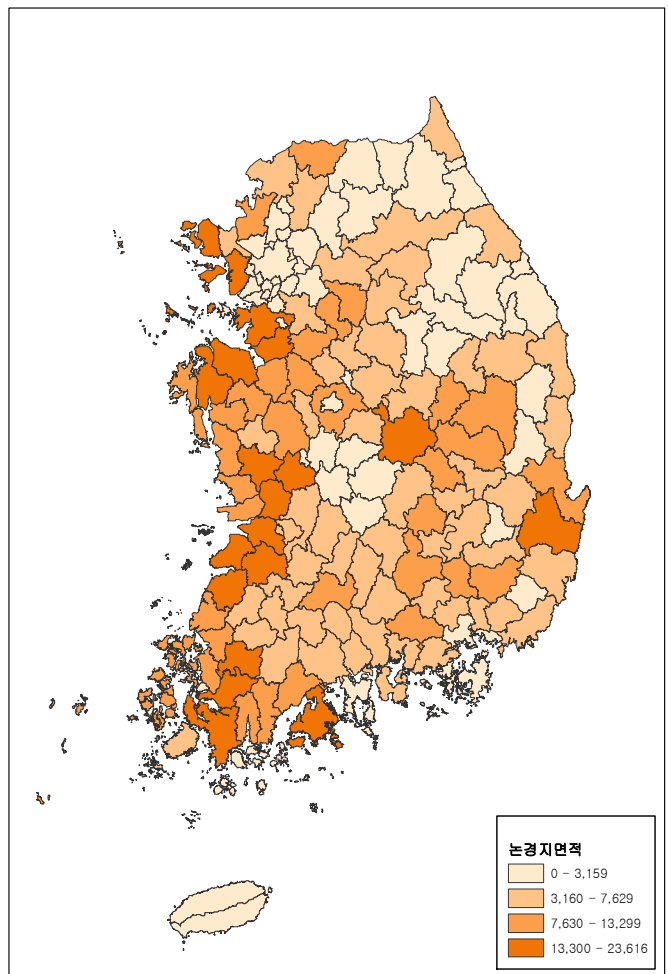
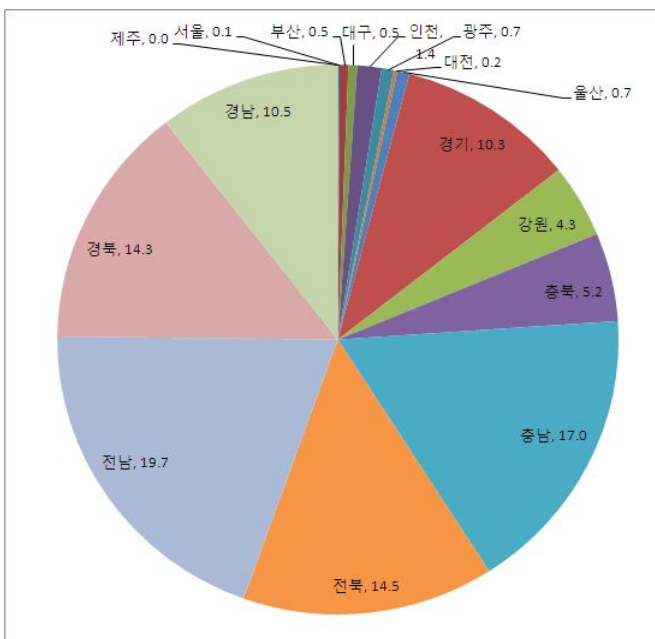

26. 논벼 생산비

- 시도별 2009년 논벼생산비는 전국 평균 90,758원을 보이는 중 전남 94,266원으로 가장 높고 전북 86,610원으로 가장 낮음
- 2008년 대비 2009년 증감률은 전국 -3.7%을 보이는 중 전북 -6.4%로 감소율 최고이며 경남만 증가하여 +1.4%를 보임

(단위 : 원/정곡 80kg당, %)

시도	2000	2001	2002	2003	2004	2005	2006	2007	2008	2009	증감률 (09/08)
전국	84,662	81,371	87,995	105,021	91,189	93,410	94,689	101,491	94,215	90,758	-3.7
경기	85,221	83,821	87,426	97,954	91,955	93,761	95,820	101,458	93,093	93,105	0.0
강원	78,474	75,900	84,566	105,594	102,641	99,285	102,920	100,864	99,186	93,762	-5.5
충북	71,062	69,670	75,549	101,216	87,546	92,854	93,149	99,904	96,998	93,631	-3.5
충남	76,884	73,263	76,795	89,213	80,592	86,549	84,607	92,805	89,745	89,680	-0.1
전북	96,122	88,160	99,323	119,093	99,062	102,954	98,497	108,593	92,502	86,610	-6.4
전남	85,709	82,761	94,569	103,855	91,348	93,024	98,887	108,011	100,016	94,266	-5.7
경북	82,492	79,247	84,655	109,168	89,926	90,131	92,825	96,082	93,991	86,627	-7.8
경남	86,382	86,183	93,562	121,692	95,480	93,886	98,569	103,352	88,126	89,384	1.4

출처 : 통계청 농어업통계과

제공 : KOSIS

공표범위 : 도(제주특별자치도제외)

주 1 : 특별시, 광역시 자료는 산출하지 않음

주 2 : 특별시, 광역시의 농가는 전국 평균에는 포함·산출하였으나, 도별 통계에는 포함되지 않음

□ 전국 논벼생산비 변화 (단위 : 원)

□ 시도별 논벼생산비 변화 (단위 : 원)

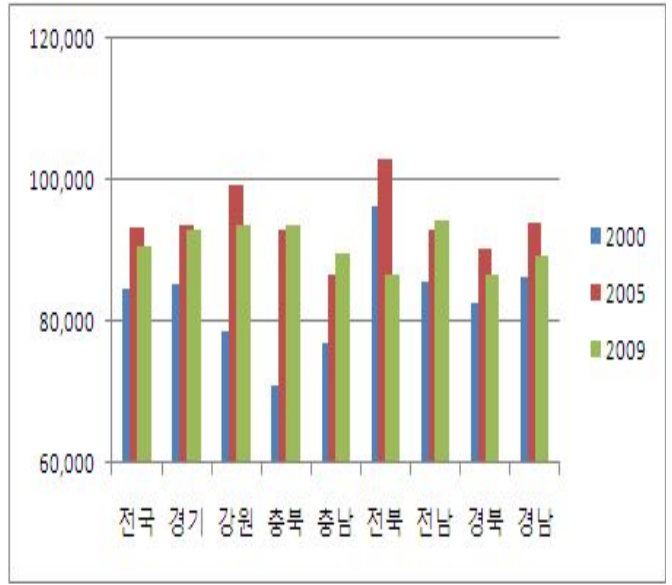
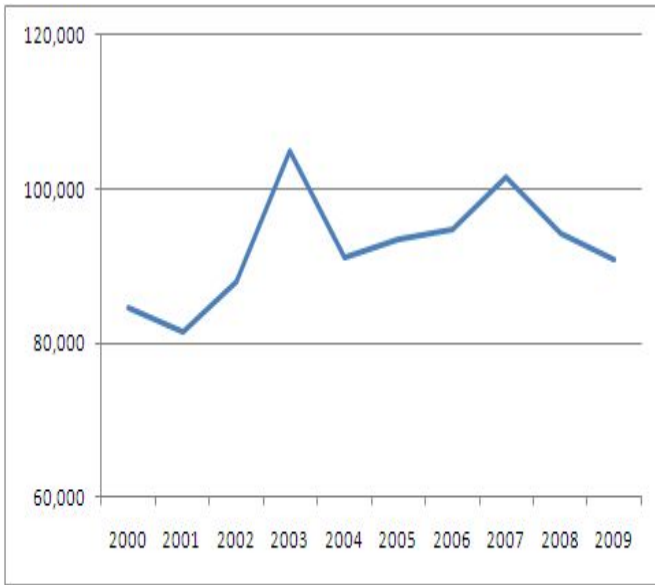

□ '09/ '08 증감률 (단위 : %)

□ 2009년 지도형 그래프 (단위 : 원)

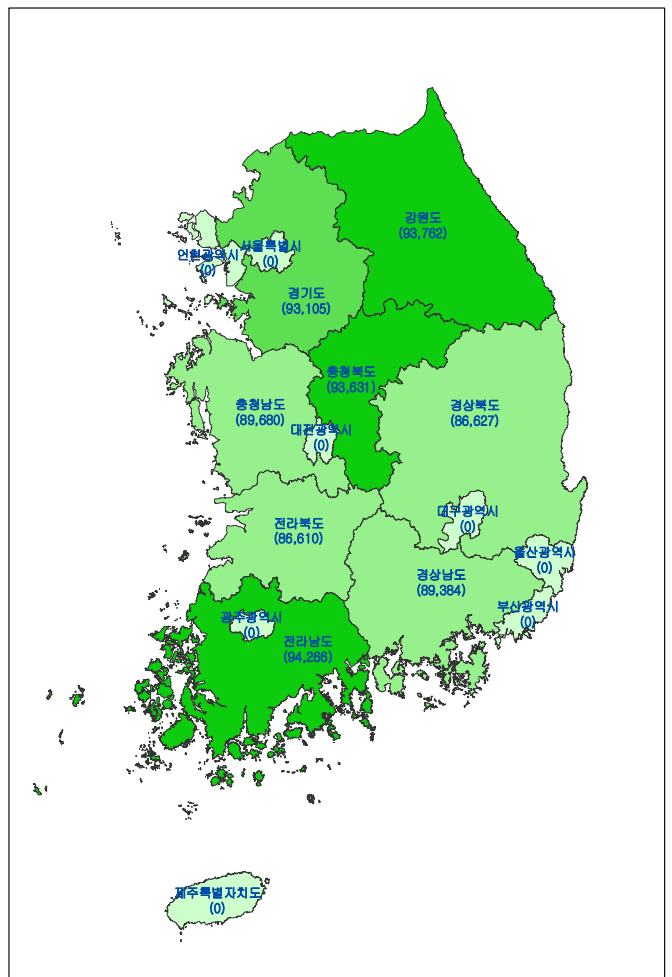
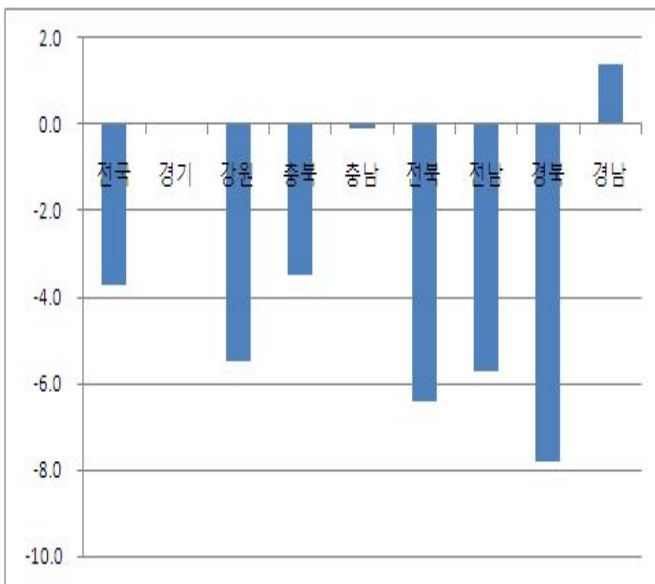

< 사업체 >

27. 전산업 사업체수

- 지역별로 2008년 기준 전산업 사업체수 비중을 보면 서울이 22.0%, 경기도가 20.0%로 가장 높았고 제주 1.4%, 울산이 2.1%로 낮았음
- 2007년 대비 2008년 증감률을 보면 부산 -1.8%, 서울 -1.2%를 보였고 경기도 +1.7%, 경남 +1.1%를 보였음

(단위 : 천개, %)

시도	2000	2001	2002	2003	2004	2005	2006	2007	2008	비중 (08)	증감률 (08/07)
전국	3,013	3,047	253	260	3,190	3,063	3,144	3,263	3,265	100.0	0.1
서울	720	724	88	89	741	710	715	729	720	22.0	-1.2
부산	261	263	20	20	267	252	256	263	258	7.9	-1.8
대구	175	179	11	11	182	172	175	180	179	5.5	-0.7
인천	142	147	12	12	157	147	151	159	158	4.8	-0.5
광주	88	89	8	8	96	91	93	97	98	3.0	0.4
대전	87	90	7	7	90	85	87	91	93	2.8	1.6
울산	58	60	4	4	65	62	64	67	68	2.1	1.0
경기	488	508	45	48	578	567	600	640	651	20.0	1.7
강원	110	112	6	6	116	112	114	117	117	3.6	0.4
충북	95	96	7	7	97	93	97	101	102	3.1	0.5
충남	119	118	7	8	123	121	125	130	132	4.0	1.1
전북	122	118	7	7	120	114	116	120	20	3.7	-0.2
전남	133	128	7	7	126	121	123	125	124	3.8	-0.4
경북	178	177	10	10	180	174	177	183	183	5.6	0.0
경남	199	198	13	13	208	202	208	216	219	6.7	1.1
제주	39	40	2	2	43	41	42	44	44	1.4	0.1

출처 : 통계청 경제총조사과

제공 : KOSIS

공표범위 : 시도

주 1 : 2002~2003자료는 회사법인에 한하여 조사됨

주 2 : 2007~2008 데이터는 산업분류 9차에 따라 작성

□ 전산업사업체수 변화 (단위 : 천개)

□ '09/ '08 증감율 (단위 : %)

(단위 : %)

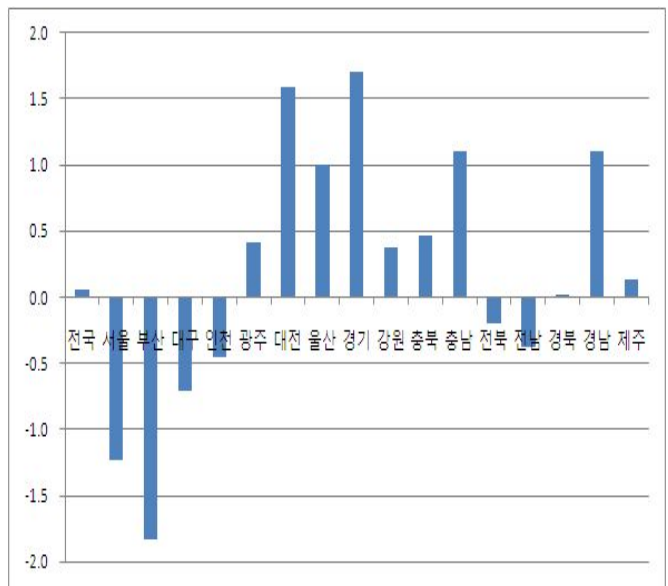
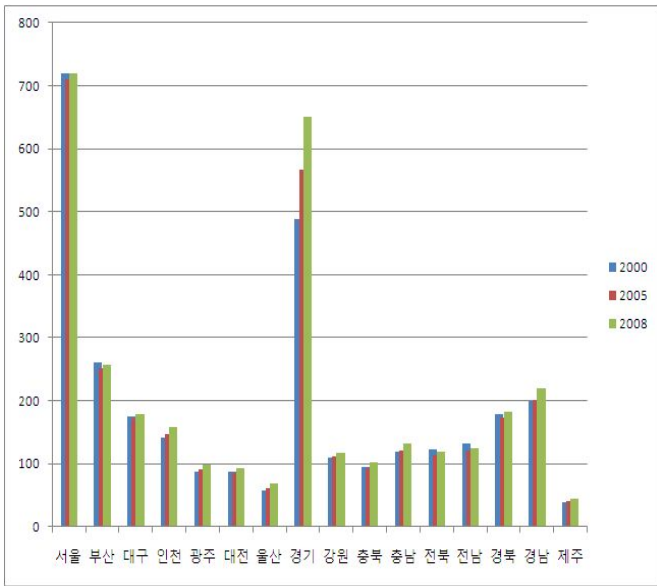

□ 2008년 비중

(단위 : %)

□ 2008년 지도형 그래프

(단위 : 천개)

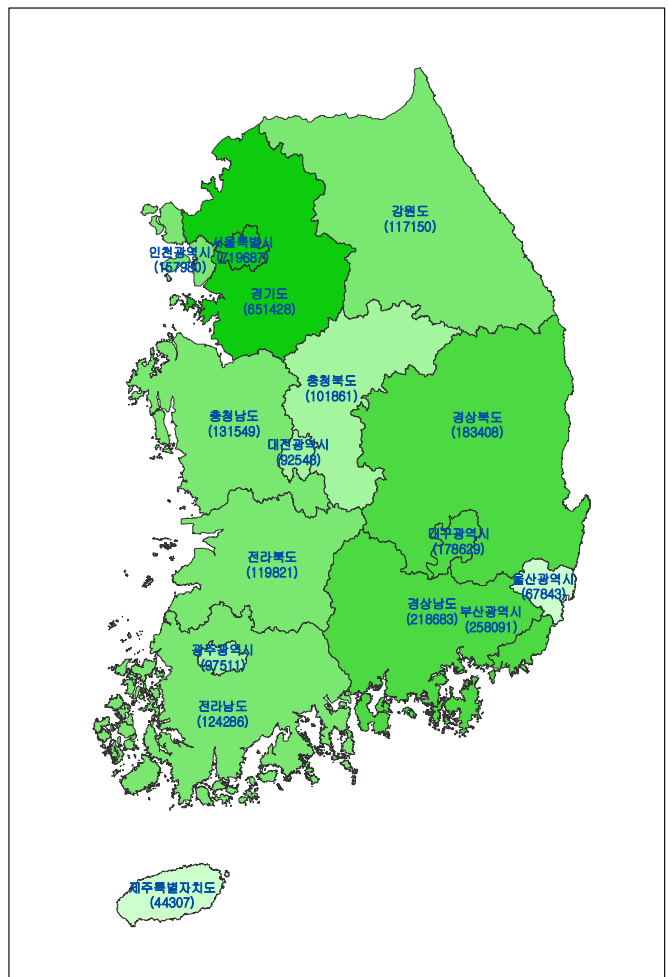
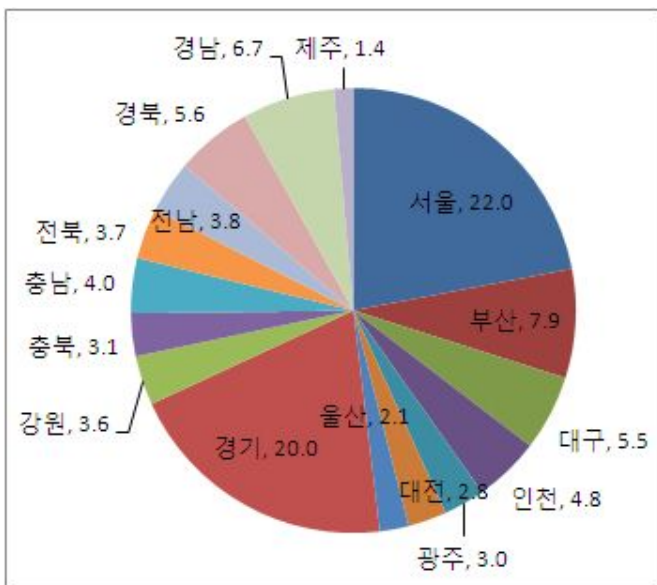

28. 전산업 종사자수

- 지역별로 2008년 기준 전산업 종사자수 비중을 보면, 서울, 인천, 경기의 합이 50.8%를 보여 전국 종사자수의 반정도를 보이며 제주 1.1%, 광주와 대전이 2.8%를 보임
- 2007년 대비 2008년 증감률을 보면 전국 +2.16%를 보이는 중 대전 +4.94%, 강원 +4.09%를 보여 가장 높고 울산, 인천은 각각 -0.5%, -0.1%를 보임

(단위 : 천명, %)

시도	2000	2001	2002	2003	2004	2005	2006	2007	2008	비중 (08)	증감률 (08/07)
전국	13604	14110	5,675	5,689	14819	14814	15218	15944	16288	100.0	2.2
서울	3575	3764	1,782	1,743	3732	3765	3841	4006	4079	25.0	1.8
부산	1057	1107	390	386	1144	1087	1131	1158	1166	7.2	0.7
대구	665	698	228	215	719	698	709	732	739	4.5	0.9
인천	667	694	281	275	724	711	734	766	765	4.7	-0.1
광주	381	393	159	166	433	417	433	457	464	2.8	1.7
대전	365	396	132	126	403	393	407	430	451	2.8	4.9
울산	335	351	186	185	378	372	384	407	405	2.5	-0.5
경기	2416	2556	1,082	1,140	2941	2997	3114	3335	3439	21.1	3.1
강원	406	415	111	114	437	428	435	448	467	2.9	4.1
충북	417	419	169	171	440	441	457	480	498	3.1	3.8
충남	497	503	189	199	566	579	598	623	642	3.9	3.0
전북	471	466	141	133	473	467	481	502	512	3.1	1.9
전남	519	492	133	133	480	492	504	519	535	3.3	3.1
경북	770	773	284	296	799	808	806	830	845	5.2	1.8
경남	910	920	368	368	983	994	1012	1073	1102	6.8	2.7
제주	154	162	41	39	168	166	173	179	181	1.1	1.1

출처 : 통계청 경제총조사과

제공 : KOSIS

공표범위 : 시도

주 1 : 2002~2003자료는 회사법인에 한하여 조사됨

주 2 : 2007~2008 데이터는 산업분류 9차에 따라 작성

□ 전산업종사자수 변화

(단위 : 천명) □ '09/ '08 증감율

(단위 : %)

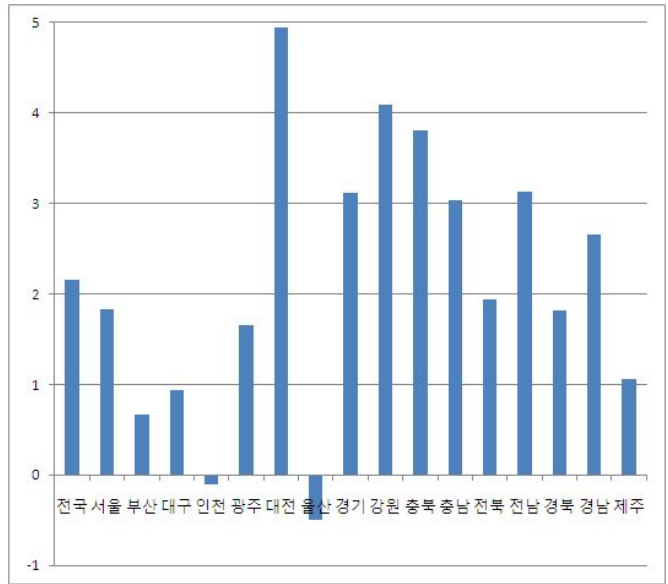
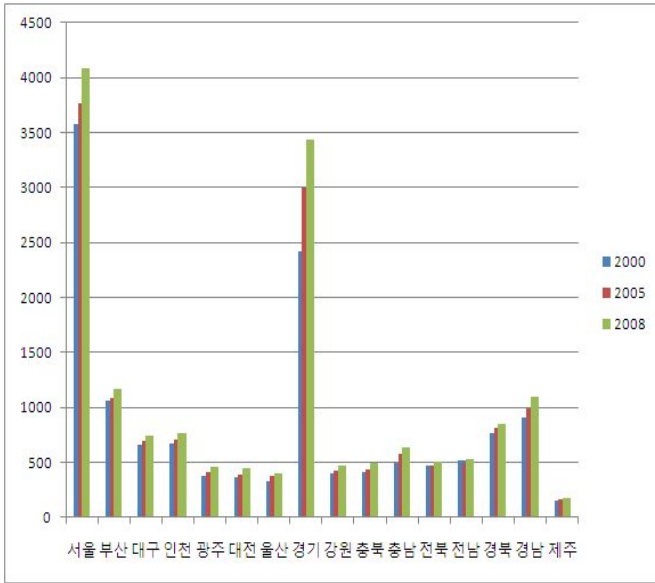

□ 2008년 시도별 비중

(단위 : %)

□ 2008년 지도형 차트

(단위 : 천명)

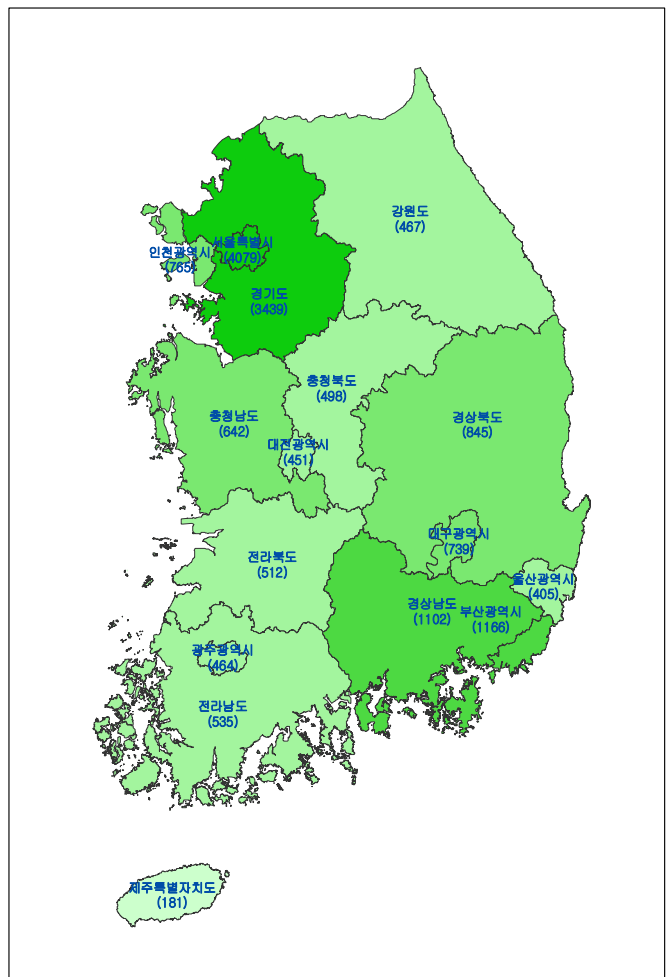
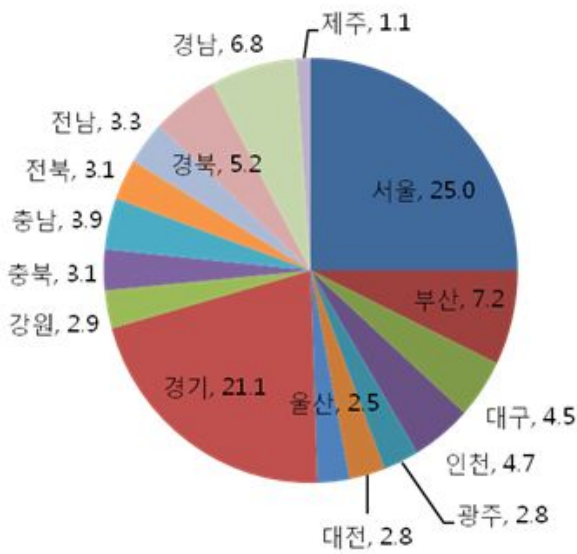

29. 제조업 사업체수

- 2008년 제조업 사업체수 비중을 보면 경기 26.7%, 서울 17.6%를 보여 가장 높고 울산 1.5%, 제주 0.6%를 보여 가장 낮음
- 2007년 대비 2008년 증감률을 보면 전국 제조업 사업체수 감소율 -3.78%를 보이는 중 서울 -8.9%, 인천 -5.1%를 보이며 경북 -1.2%로 감소율이 적음. 전 시도 감소를 보임

(단위 : 개, %)

시도	2000	2001	2002	2003	2004	2005	2006	2007	2008	비중 (08)	증감률 (08/07)
전국	313,246	331,065	59,015	58,465	328,338	333,795	336,955	332,617	320,053	100.0	-3.8
서울	72,754	75,834	12,528	11,088	68,866	68,438	66,498	61,718	56,254	17.6	-8.9
부산	27,893	29,372	2,993	2,886	27,898	27,533	27,484	27,184	26,026	8.1	-4.3
대구	23,073	24,469	2,200	2,110	23,597	23,494	23,418	23,086	22,521	7.0	-2.5
인천	18,931	20,434	4,377	4,314	21,026	20,926	20,958	21,006	19,940	6.2	-5.1
광주	6,915	7,287	1,225	1,167	7,375	7,347	7,521	7,491	7,261	2.3	-3.1
대전	6,489	7,039	951	927	6,513	6,373	6,492	6,422	6,249	2.0	-2.7
울산	4,401	4,758	981	962	4,885	5,007	5,073	4,984	4,879	1.5	-2.1
경기	67,281	73,396	17,873	18,427	79,788	84,071	87,096	87,765	85,586	26.7	-2.5
강원	6,351	6,740	842	889	6,538	6,454	6,443	6,353	6,175	1.9	-2.8
충북	7,943	8,308	2,153	2,242	8,401	8,553	8,939	8,965	8,801	2.7	-1.8
충남	10,819	11,182	2,491	2,649	11,296	11,640	11,801	11,833	11,656	3.6	-1.5
전북	9,976	9,945	1,344	1,376	9,415	9,262	9,363	9,449	9,148	2.9	-3.2
전남	10,769	10,896	1,437	1,513	10,095	10,351	10,482	10,262	9,991	3.1	-2.6
경북	16,832	17,313	3,162	3,304	17,506	18,174	18,384	18,496	18,298	5.7	-1.1
경남	21,134	22,168	4,283	4,437	23,213	24,202	24,988	25,663	25,358	7.9	-1.2
제주	1,685	1,924	175	174	1,926	1,970	2,015	1,940	1,910	0.6	-1.6

출처 : 통계청 경제총조사과

제공 : KOSIS

공표범위 : 시도

주 1 : 2002~2003자료는 회사법인에 한하여 조사됨

주 2 : 2007~2008 데이터는 산업분류 9차에 따라 작성

□ 제조업사업체수 변화 (단위 : 개)

(단위 : 개)

□ '09/ '08 증감율 (단위 : %)

(단위 : %)

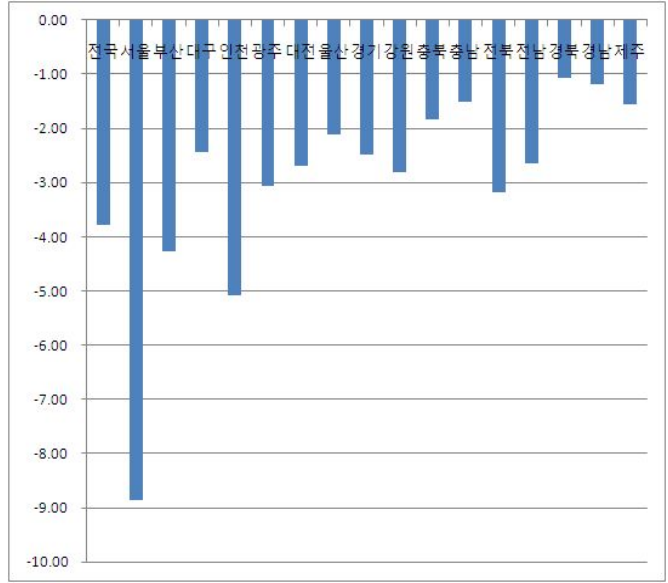
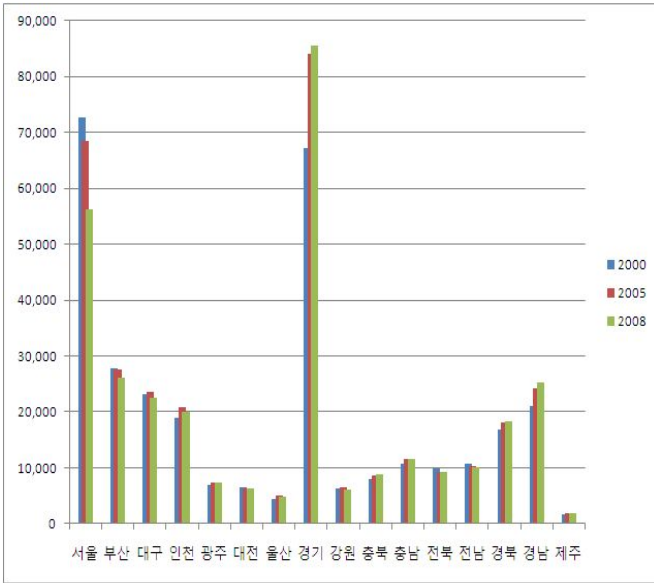

□ 2008년 비중 (단위 : %)

(단위 : %)

□ 2008년 지도형 그래프 (단위 : 개)

(단위 : 개)

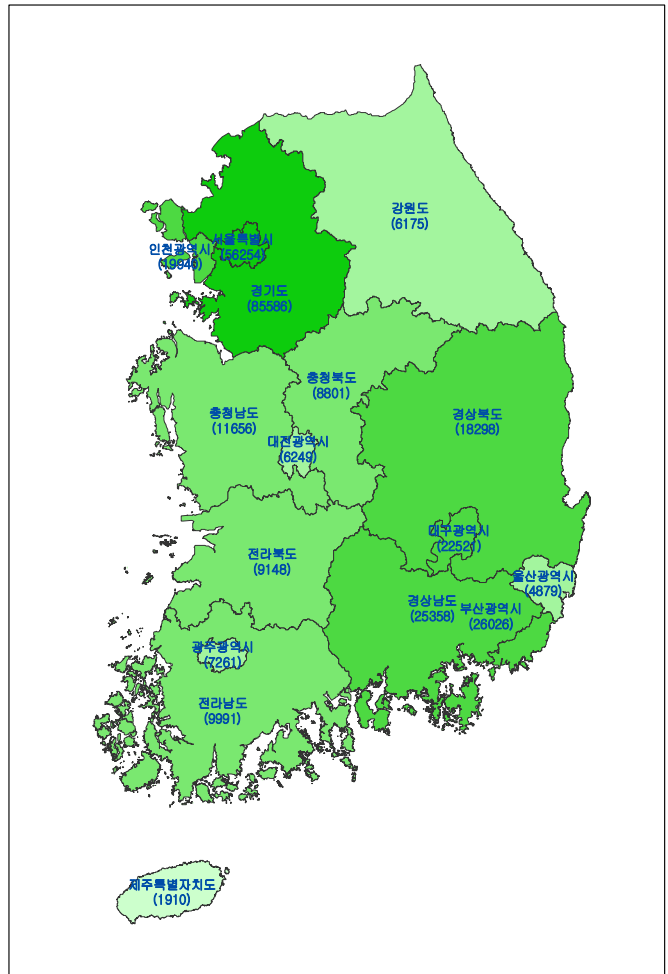
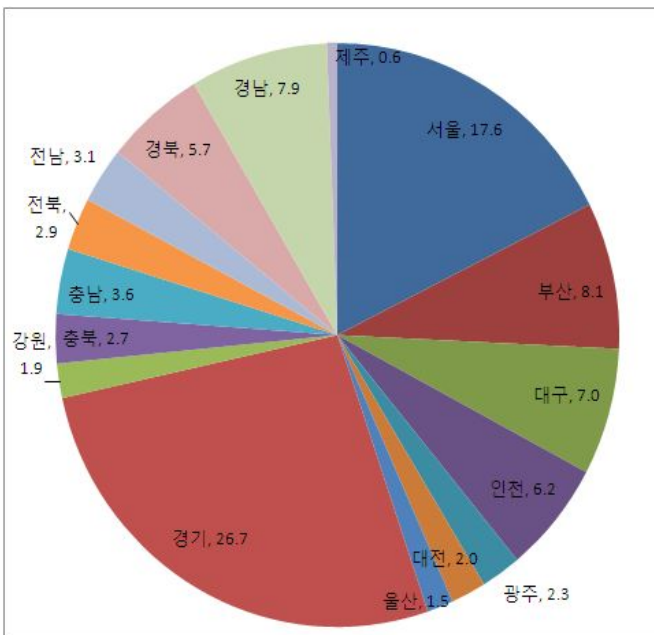

30. 제조업 종사자수

- 2008년 제조업 종사자수 비중을 보면 경기도가 29.6%로 가장 높고 경남이 비중 11.5%로 2위이며 서울은 9.0%로 3위임
- 2007년 대비 2008년 증감률을 보면 전국 제조업 종사자수 -1.7%를 보이는 중 서울 -15.0%, 인천 -4.4%를 보여 감소율이 컸고, 충북 +4.8%, 충남 +4.0%를 보여 증가율이 컸음

(단위 : 명, %)

시도	2000	2001	2002	2003	2004	2005	2006	2007	2008	비중 (08)	증감률 (08/07)
전국	3,333,018	3,415,996	2,230,413	2,249,489	3,417,164	3,420,821	3,418,383	3,334,889	3,277,271	100.0	-1.7
서울	568,421	599,234	345,219	309,301	464,256	467,797	441,760	346,667	294,649	9.0	-15.0
부산	226,618	232,454	105,810	102,344	211,951	198,821	198,455	197,821	192,489	5.9	-2.7
대구	164,819	168,241	75,839	74,522	160,358	153,853	153,513	150,476	146,978	4.5	-2.3
인천	236,835	238,753	149,893	148,255	232,616	223,575	226,450	222,740	212,859	6.5	-4.4
광주	59,520	61,677	45,000	48,879	72,719	69,064	70,064	69,710	68,614	2.1	-1.6
대전	50,706	53,476	30,787	30,453	47,542	46,887	46,954	45,436	46,541	1.4	2.4
울산	140,337	141,880	122,894	120,385	141,522	139,929	141,976	147,532	150,664	4.6	2.1
경기	844,628	880,059	590,887	629,836	974,029	988,134	991,317	979,661	969,399	29.6	-1.1
강원	43,174	44,025	26,413	27,213	44,665	41,637	41,596	41,754	42,298	1.3	1.3
충북	114,612	112,186	94,581	95,104	119,892	121,587	127,890	130,848	137,105	4.2	4.8
충남	140,043	145,300	120,317	130,211	178,975	183,239	189,375	192,861	200,509	6.1	4.0
전북	86,007	86,047	58,096	57,022	83,179	81,278	84,273	85,777	84,633	2.6	-1.3
전남	86,236	90,145	59,247	56,620	85,561	88,520	90,419	89,137	90,459	2.8	1.5
경북	252,324	235,511	177,989	187,506	253,224	263,014	258,962	254,310	255,446	7.8	0.5
경남	311,334	318,837	224,524	228,891	338,631	345,031	346,864	372,165	376,361	11.5	1.1
제주	7,404	8,171	2,917	2,947	8,044	8,455	8,515	7,994	8,267	0.3	3.4

출처 : 통계청 경제총조사과

제공 : KOSIS

공표범위 : 시도

주 1 : 2002~2003자료는 회사법인에 한하여 조사됨

주 2 : 2007~2008 데이터는 산업분류 9차에 따라 작성

□ 제조업종사자수 변화 (단위 : 명)

(단위 : 명)

□ '09/ '08 증감율 (단위 : %)

(단위 : %)

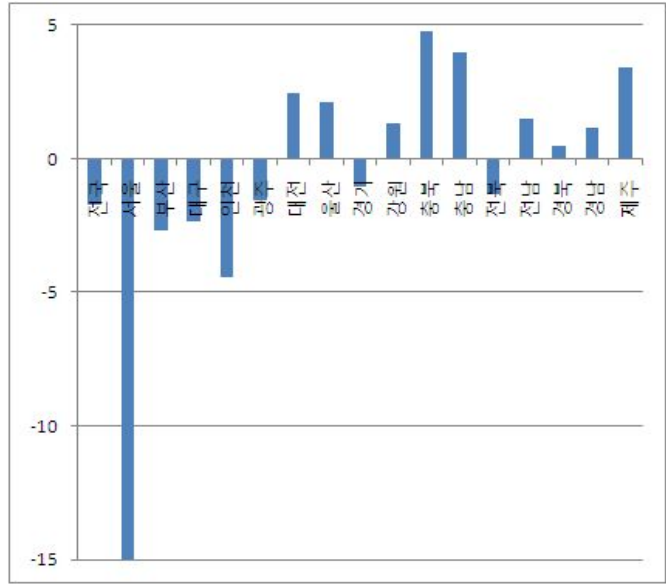
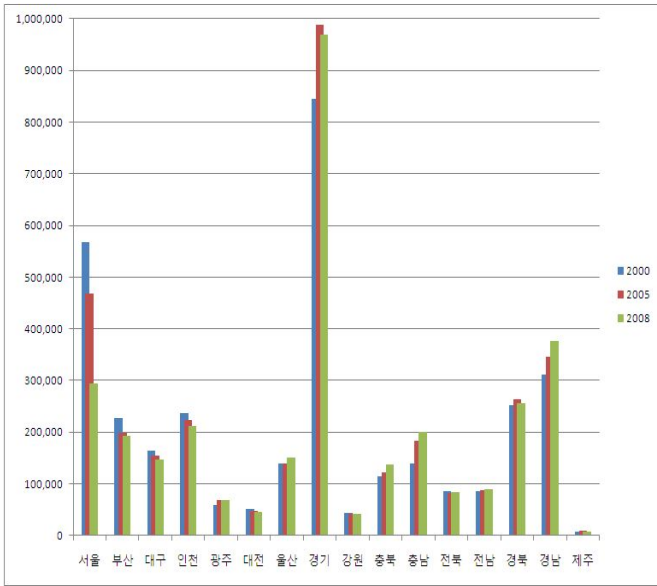

□ 2008년 비중 (단위 : %)

(단위 : %)

□ 2008년 지도형 그래프 (단위 : 명)

(단위 : 명)

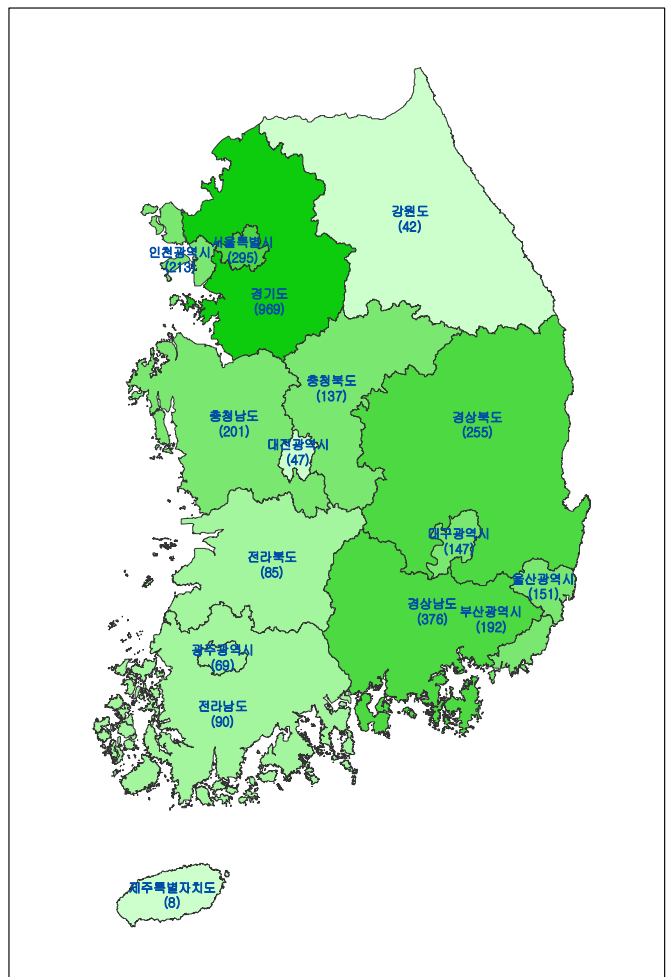
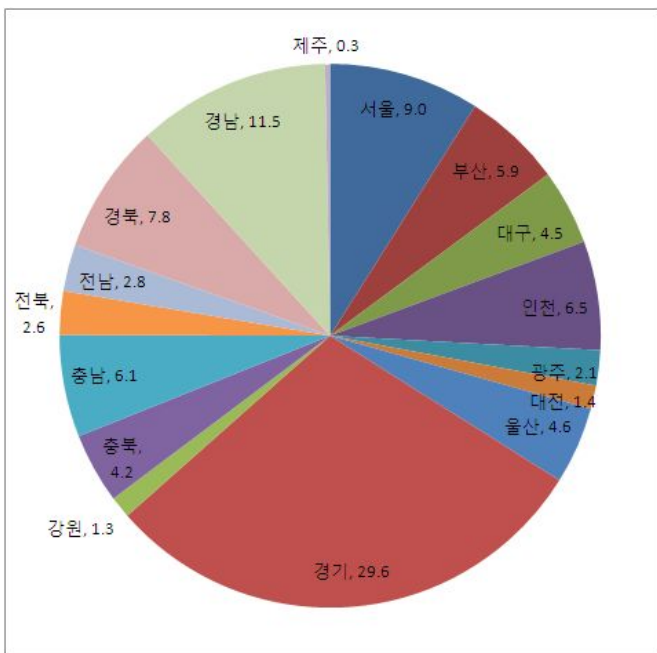

31. 도소매업 사업체수

- 지역별로 2008년 기준 도소매업 사업체수 비중을 보면 서울 24.3%로 가장 크고 그 뒤로 경기도가 17.4%를 보임. 제주는 1.4%로 가장 작고 울산이 2.0%로 그 다음으로 작음
- 2007년 대비 2008년 증감률을 보면 전국 -0.9%를 보이는 중 부산 -2.3%로 감소율이 가장 크고 경기 +1.4%로 증가율이 가장 큼

(단위 : 개, %)

시도	2000	2001	2002	2003	2004	2005	2006	2007	2008	비중 (08)	증감률 (08/07)
전국	916,685	892,430	70,312	71,997	878,294	828,137	844,695	867,784	859,794	100.0	-0.9
서울	237,985	230,045	31,754	32,353	225,799	212,650	212,422	213,436	209,131	24.3	-2.0
부산	83,752	80,703	6,257	6,193	78,734	73,405	74,637	76,326	74,567	8.7	-2.3
대구	54,281	53,116	3,261	3,322	50,833	47,005	48,046	49,238	48,296	5.6	-1.9
인천	39,406	39,000	2,464	2,450	38,975	36,442	37,410	38,850	37,966	4.4	-2.3
광주	26,722	26,761	2,596	2,696	26,889	25,167	25,875	26,770	26,719	3.1	-0.2
대전	26,874	27,233	2,083	2,172	25,609	23,685	24,217	25,108	24,826	2.9	-1.1
울산	16,855	16,775	1,121	1,105	16,736	15,954	16,151	16,949	16,973	2.0	0.1
경기	129,604	129,741	9,820	10,761	136,294	131,605	139,223	147,529	149,655	17.4	1.4
강원	32,384	31,684	1,391	1,332	30,418	28,589	28,698	29,171	28,997	3.4	-0.6
충북	28,518	27,438	1,137	1,157	25,959	24,355	25,131	26,141	25,961	3.0	-0.7
충남	36,499	35,099	1,217	1,225	34,236	33,043	33,654	34,878	35,001	4.1	0.4
전북	38,315	36,533	1,488	1,437	35,159	32,798	33,352	34,237	33,485	3.9	-2.2
전남	42,081	40,368	1,354	1,347	38,487	35,846	36,055	36,570	35,893	4.2	-1.9
경북	52,189	50,093	1,682	1,683	48,018	45,132	45,925	46,979	46,503	5.4	-1.0
경남	59,425	55,996	2,264	2,347	54,496	51,406	52,583	53,912	54,168	6.3	0.5
제주	11,795	11,845	423	417	11,652	11,055	11,316	11,690	11,653	1.4	-0.3

출처 : 통계청 경제총조사과

제공 : KOSIS

공표범위 : 시도

주 1 : 2002~2003자료는 회사법인에 한하여 조사됨

주 2 : 2007~2008 데이터는 산업분류 9차에 따라 작성

□ 도소매업사업체수 변화

(단위 : 개)

□ '08/ '07 증감율

(단위 : %)

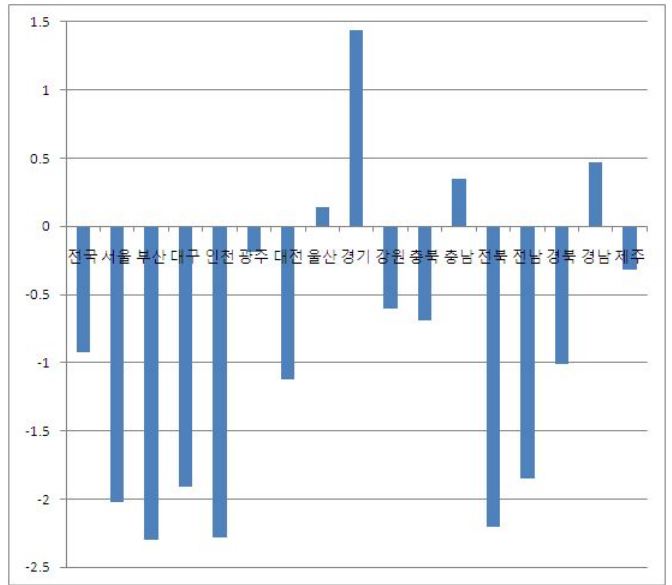
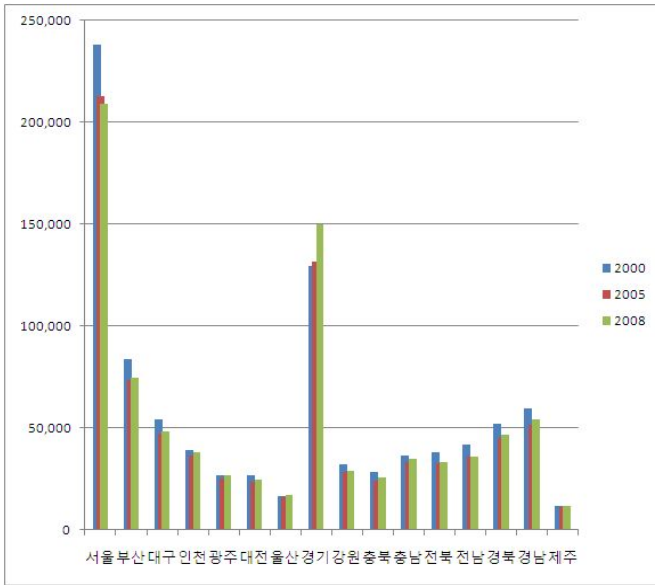

□ 2008년 비중

(단위 : %)

□ 2008년 지도형 그래프

(단위 : 개)

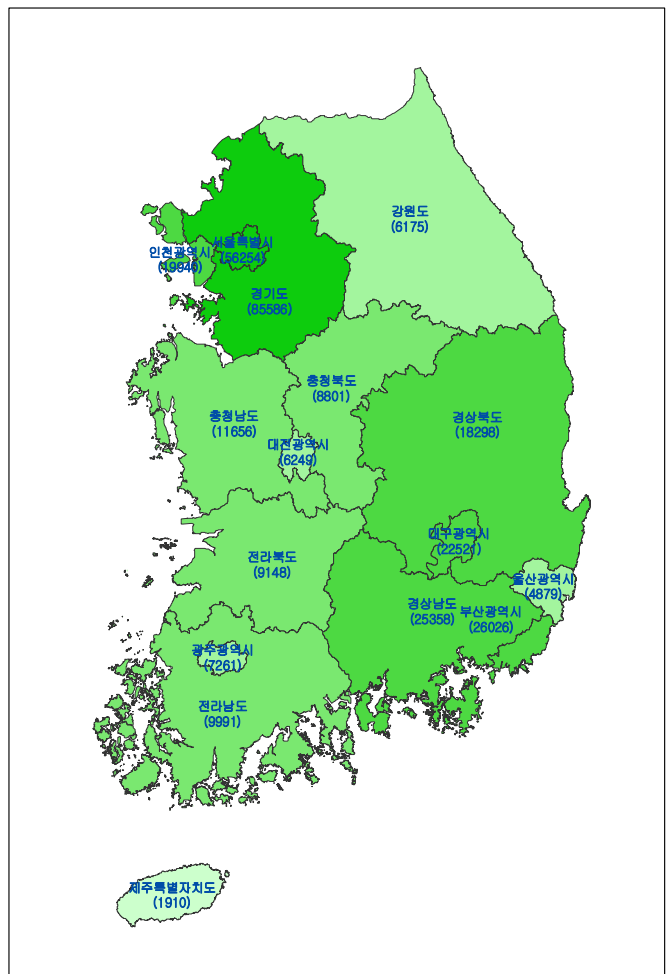
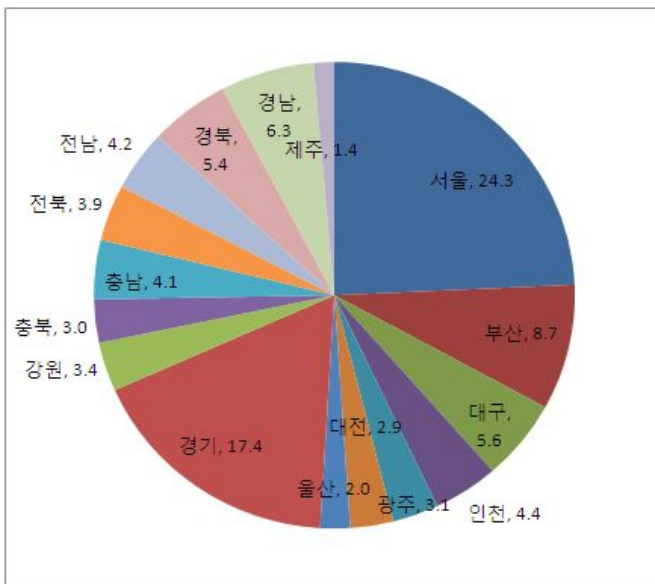

32. 도소매업 종사자수

- 지역별로 2008년 기준 도소매업 종사자수 비중을 보면 서울과 경기 30.2%, 18.6%를 보이고 울산과 제주가 각각 1.8%, 1.2%를 보임
- 2007년 대비 2008년 증감률을 보면 전국 도소매업 종사자수 +1.2%를 보이는 중 경기 +2.6%, 서울 +2.6%를 보이며 광주 -3.6%, 전북 -21%를 보임

(단위 : 명, %)

시도	2000	2001	2002	2003	2004	2005	2006	2007	2008	비중 (08)	증감률 (08/07)
전국	2,493,217	2,479,332	819,933	764,045	2,481,215	2,366,455	2,422,391	2,515,629	2,544,849	100.0	1.2
서울	816,594	795,352	365,195	346,173	763,193	726,127	727,836	748,406	768,012	30.2	2.6
부산	212,126	220,420	69,067	63,256	217,509	200,738	213,308	208,710	207,680	8.2	-0.5
대구	133,919	137,757	48,575	36,021	135,811	127,472	126,705	130,427	130,758	5.1	0.3
인천	100,145	102,768	30,600	28,531	106,263	100,679	104,523	108,954	107,934	4.2	-0.9
광주	73,960	78,758	28,325	27,036	79,350	74,517	76,602	80,132	77,268	3.0	-3.6
대전	72,547	73,181	24,034	23,105	72,411	69,262	69,864	73,582	73,716	2.9	0.2
울산	43,937	45,897	13,945	12,629	45,534	42,776	43,440	46,152	46,174	1.8	0.1
경기	355,987	361,045	112,241	114,175	407,418	405,632	426,119	461,183	473,358	18.6	2.6
강원	74,115	74,184	14,672	12,897	73,268	68,087	69,195	71,597	71,489	2.8	-0.2
충북	66,918	65,573	14,825	12,370	64,140	59,975	61,900	65,061	65,569	2.6	0.8
충남	79,205	75,808	12,278	12,036	78,752	75,823	77,953	82,105	83,305	3.3	1.5
전북	88,376	84,181	15,696	14,158	82,644	78,508	80,233	83,507	81,770	3.2	-2.1
전남	92,265	85,647	12,797	11,323	82,355	78,516	79,999	82,346	81,232	3.2	-1.4
경북	114,307	115,653	18,751	17,525	109,010	102,466	103,596	106,874	108,563	4.3	1.6
경남	139,759	131,880	32,915	27,195	132,851	126,154	130,683	135,195	136,471	5.4	0.9
제주	29,057	31,228	6,017	5,615	30,706	29,723	30,435	31,398	31,550	1.2	0.5

주 1 : 2002~2003자료는 회사법인에 한하여 조사됨

주 2 : 2007~2008 데이터는 산업분류 9차에 따라 작성

출처 : 통계청 경제총조사과

제공 : KOSIS

공표범위 : 시도

□ 제조업종사자수 변화

(단위 : 명)

□ '08/ '07 증감율

(단위 : %)

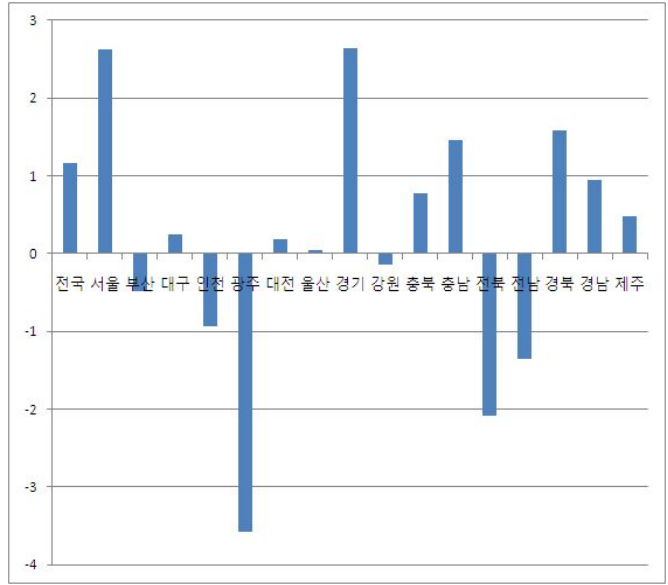
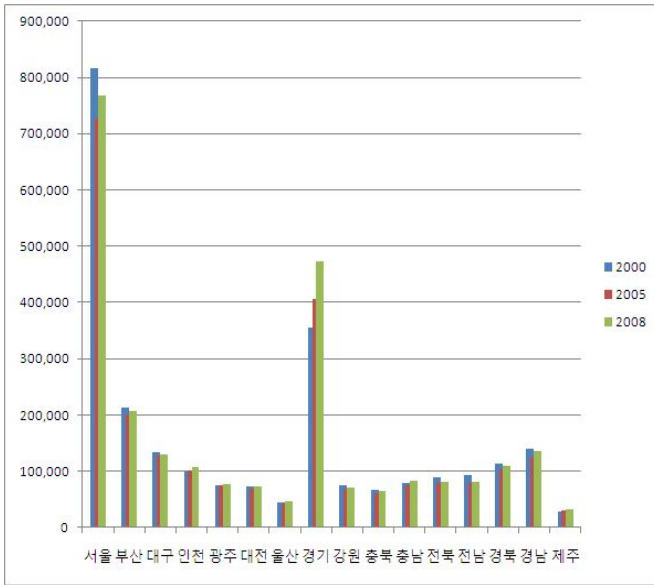

□ 2008년 비중

(단위 : %)

□ 2008년 지도형 그래프

(단위 : 명)

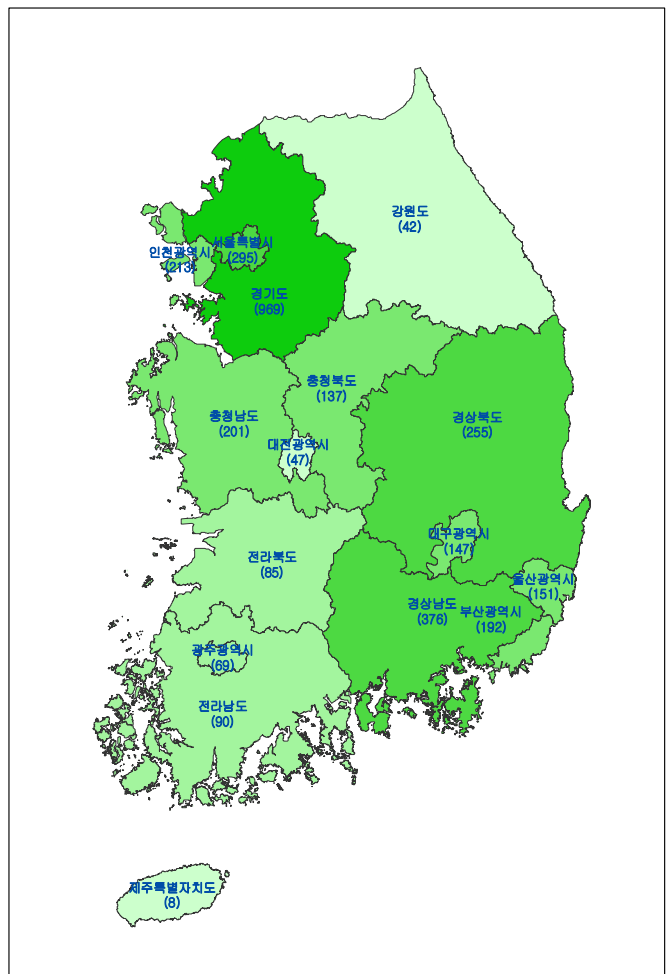
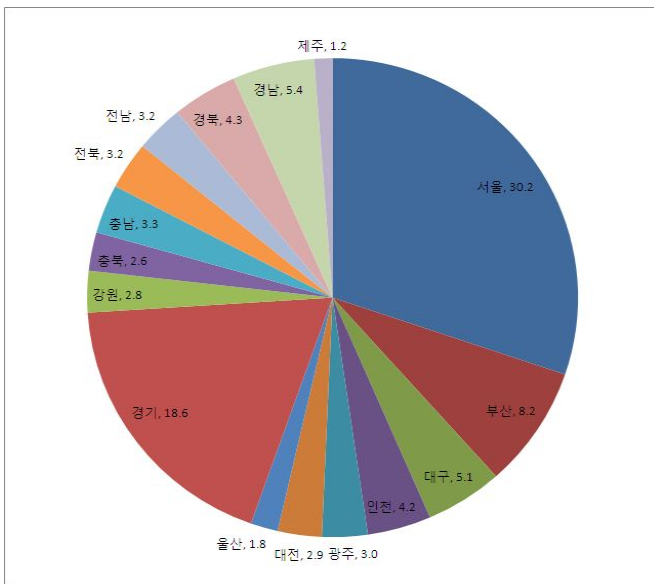

33. 부도업체수

- 시도별 2009년 부도업체수 비중은 서울이 37.1%로 가장 높았고 강원 1.3%로 가장 낮았음
- 2008년 대비 2009년 증감률을 보면 전국 -26.9% 감소 속에 충남 -45.3%로 감소율이 가장 크고 울산 +18.8%로 증가율 높음

(단위 : 개, %)

시도	2005	2006	2007	2008	2009	비중 (09)	증감률 (09/08)
전국	3,416	2,529	2,294	2,735	2,000	100.0	-26.9
서울	1,254	891	735	978	742	37.1	-24.1
부산	338	246	302	292	202	10.1	-30.8
대구	240	199	185	204	142	7.1	-30.4
인천	144	90	66	89	80	4.0	-10.1
광주	151	131	110	139	95	4.8	-31.7
대전	86	50	72	66	45	2.3	-31.8
울산	74	46	36	32	38	1.9	18.8
경기	384	278	214	285	229	11.5	-19.6
강원	84	46	39	48	26	1.3	-45.8
충북	50	41	53	56	46	2.3	-17.9
충남	57	36	42	64	35	1.8	-45.3
전북	120	114	109	122	67	3.4	-45.1
전남	79	69	51	47	34	1.7	-27.7
경북	102	67	65	63	41	2.1	-34.9
경남	186	176	161	177	135	6.8	-23.7
제주	67	49	54	73	43	2.2	-41.1

□ 부도업체수 변화

(단위 : 개)

□ '09/ '08 증감율

(단위 : %)

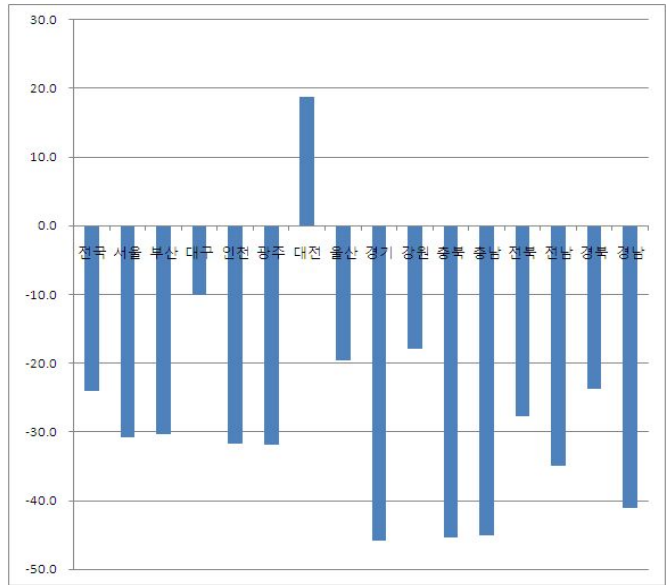
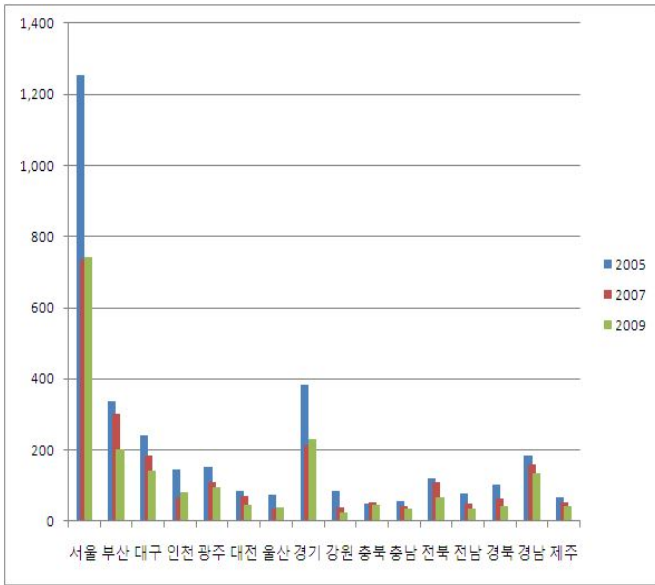

□ 2009년 비중

(단위 : %)

□ 2009년 지도형 그래프

(단위 : 개)

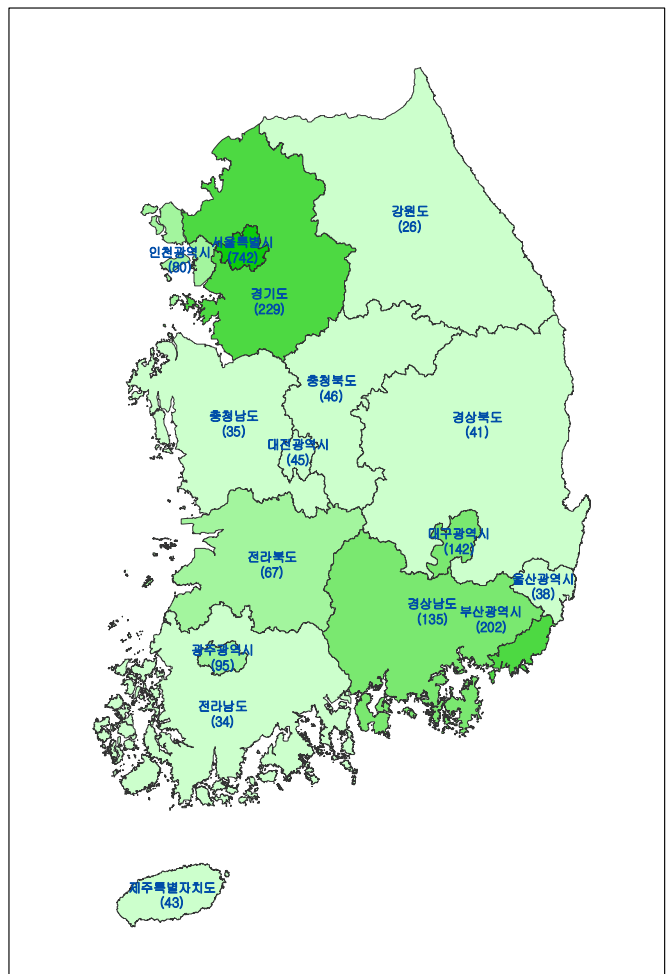
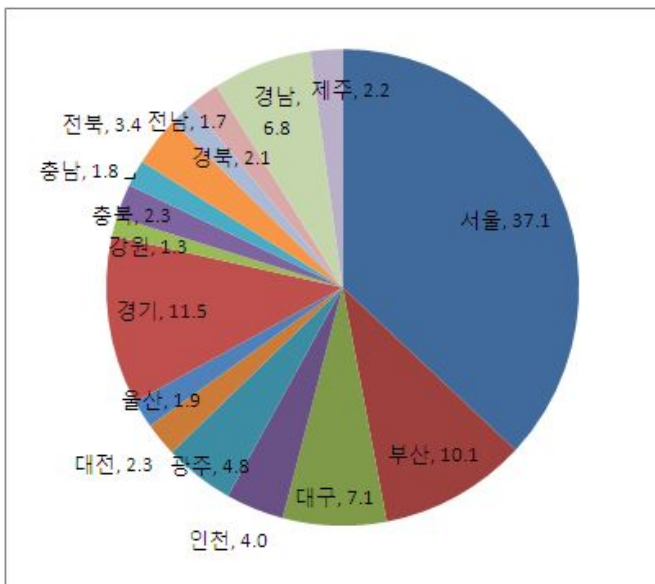

34. 광공업 생산지수

- 지역별로 2009년 기준 광공업생산지수를 보면 서울, 인천이 각각 93.2, 95.1로 2005년에 비해 지수 하락을 보이며 충남, 충북이 각각 182.4, 135.4로 높은 지수를 보임
- 2008년 대비 2009년 증감을 보면 인천, 서울 각각 -16%p, -12.1%p로 지수가 하락하였으며 충남, 충북 각각 +28.6%p, +10.7%p로 지수 상승

(단위 : %, %p)

시도	2000	2001	2002	2003	2004	2005	2006	2007	2008	2009	증감
전국	74.3	74.7	80.7	85.2	94.0	100.0	108.4	115.9	119.8	118.9	-0.9
서울	102.7	99.1	102.7	105.6	108.0	100.0	110.0	112.6	105.3	93.2	-12.1
부산	80.1	86.2	96.0	96.0	94.0	100.0	108.3	120.4	125.2	115.6	-9.6
대구	99.7	92.7	94.8	96.1	100.2	100.0	104.1	109.1	111.1	100.7	-10.4
인천	99.4	90.4	92.1	94.3	98.1	100.0	106.6	113.2	111.1	95.1	-16.0
광주	68.7	71.0	77.1	73.3	82.6	100.0	113.4	122.8	114.4	118.0	3.6
대전	79.8	85.2	90.5	95.8	100.3	100.0	104.6	109.1	104.2	101.1	-3.1
울산	76.9	77.4	83.9	88.9	96.8	100.0	101.8	104.1	107.4	109.3	1.9
경기	55.2	56.2	66.9	68.7	83.6	100.0	112.8	122.7	129.4	127.4	-2.0
강원	92.4	93.2	98.1	104.8	103.9	100.0	106.9	108.8	114.4	108.4	-6.0
충북	79.7	80.7	90.3	93.4	106.1	100.0	110.2	121.2	124.7	135.4	10.7
충남	50.4	50.9	58.1	68.4	85.8	100.0	124.3	141.0	153.8	182.4	28.6
전북	77.1	73.9	76.5	85.1	94.9	100.0	106.9	116.9	116.8	111.2	-5.6
전남	85.1	88.1	88.8	93.0	99.3	100.0	103.9	109.3	115.2	115.1	-0.1
경북	59.2	64.6	72.4	80.4	92.3	100.0	99.5	115.1	116.0	108.0	-8.0
경남	76.8	84.2	85.2	91.0	97.5	100.0	110.0	116.5	124.6	121.5	-3.1
제주	98.7	100.2	104.1	115.5	108.4	100.0	102.7	105.3	116.6	127.2	10.6

출처 : 통계청 산업동향과
주석 : 출판업은 제외

제공 : KOSIS

공표범위 : 시도

□ 전국 광공업생산지수 변화 (단위 : %)

□ 시도별 광공업생산지수 변화 (단위 : %)

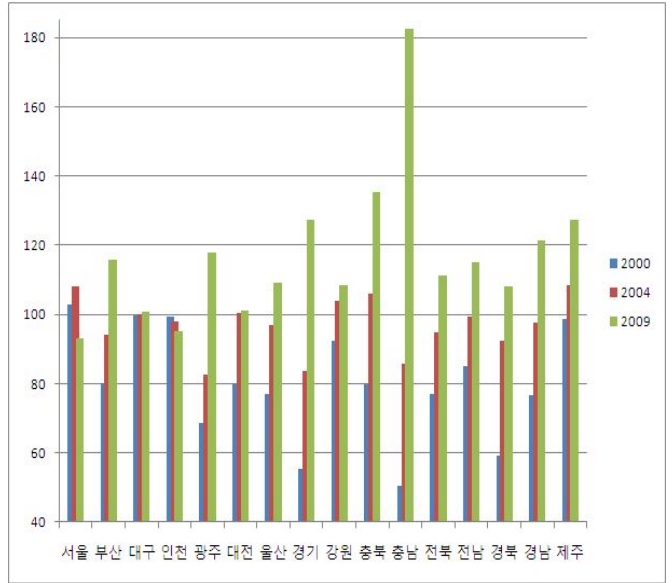
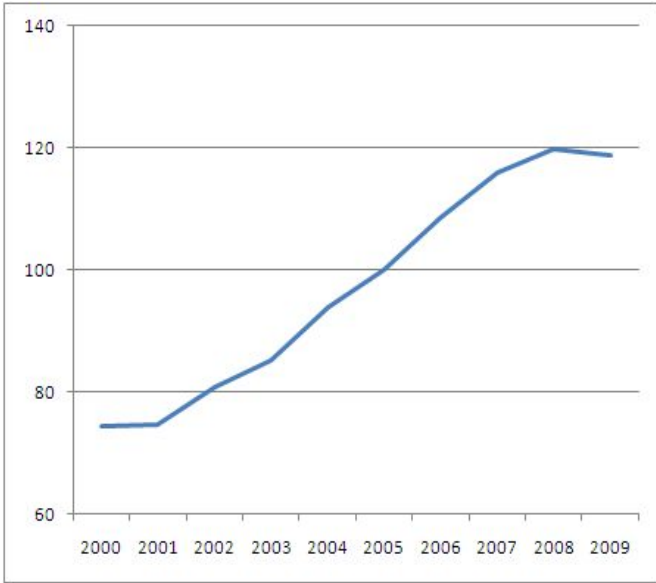

□ '09 - '08 증감

(단위 : %p)

□ 2009년 지도형 그래프

(단위 : %)

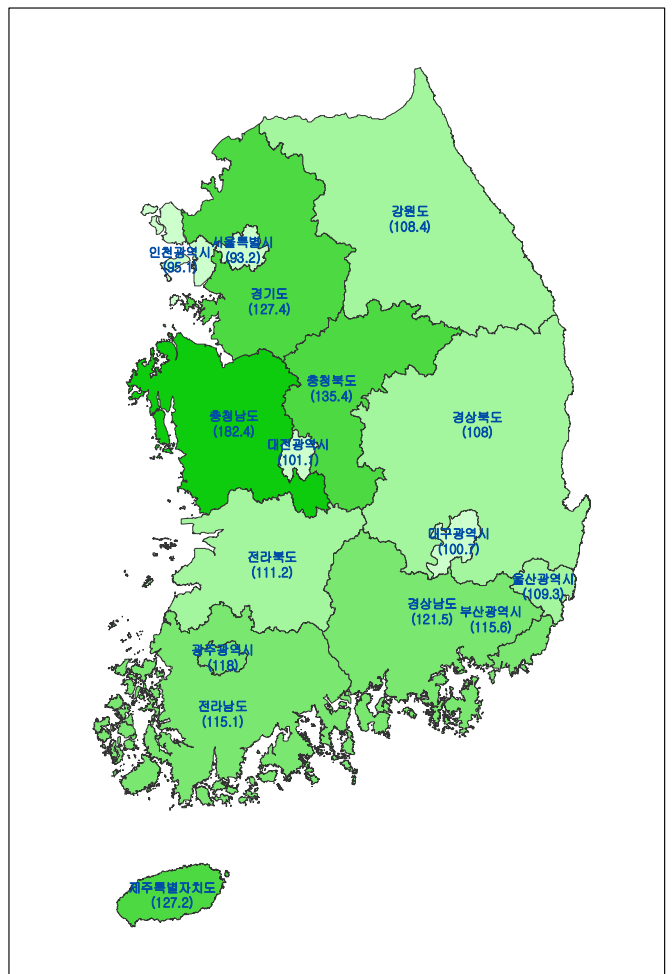
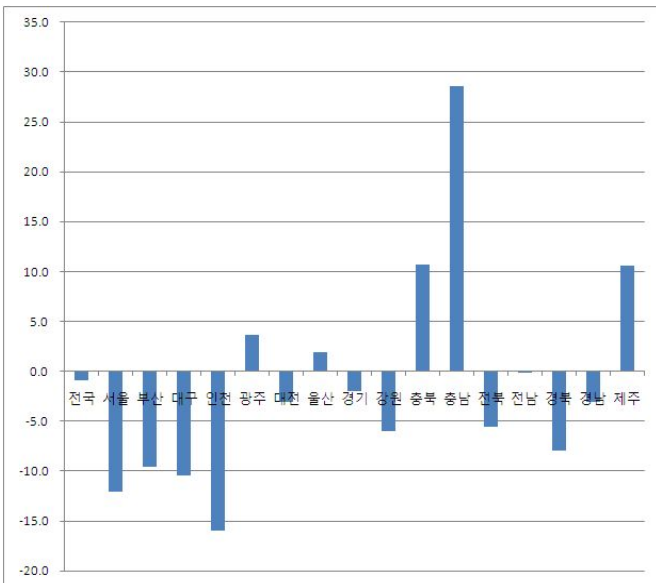

< 건설 및 운수 >

35. 건축착공면적

- 시도별 2009년 건축착공면적 비중은 경기 32.7%로 가장 크고 제주 1.5%로 가장 작음
- 2008년 대비 2009년 건축착공면적 증감률은 전국 -5.2%를 보이는 중 제주 +49.3%로 가장 높았고 서울 -41.8%로 감소율이 가장 높았음

(단위 : 1,000m², %)

시도	2005	2006	2007	2008	2009	비중 (09)	증감률 (09/08)
전국	84,187	84,870	96,659	75,194	71,251	100.0	-5.2
서울	11,819	7,357	10,810	10,236	5,954	8.4	-41.8
부산	4,273	4,200	3,362	2,113	3,552	5.0	68.1
대구	2,265	3,497	3,422	1,990	1,640	2.3	-17.6
인천	4,512	3,609	4,673	3,689	2,697	3.8	-26.9
광주	2,760	2,243	2,388	1,472	1,658	2.3	12.6
대전	2,382	1,649	1,629	2,147	1,734	2.4	-19.2
울산	2,398	1,805	3,553	1,972	1,328	1.9	-32.7
경기	22,012	26,303	29,867	21,924	23,328	32.7	6.4
강원	3,737	3,453	4,766	2,561	2,559	3.6	-0.1
충북	4,061	4,383	3,551	3,198	3,401	4.8	6.3
충남	6,022	6,055	6,885	5,302	5,302	7.4	0.0
전북	2,466	3,239	3,430	3,216	3,678	5.2	14.4
전남	2,678	3,910	3,688	3,064	3,615	5.1	18.0
경북	6,137	6,204	6,143	5,342	4,823	6.8	-9.7
경남	5,683	6,173	7,608	6,231	4,882	6.9	-21.6
제주	982	791	883	736	1,099	1.5	49.3

출처 : 국토해양부 국토정책국 건축기획과

제공 : 통계청 온라인간행물

공표범위 : 시도

□ 건축착공면적 변화

(단위 : 1,000m²)

□ '09/ '08 증감률

(단위 : %)

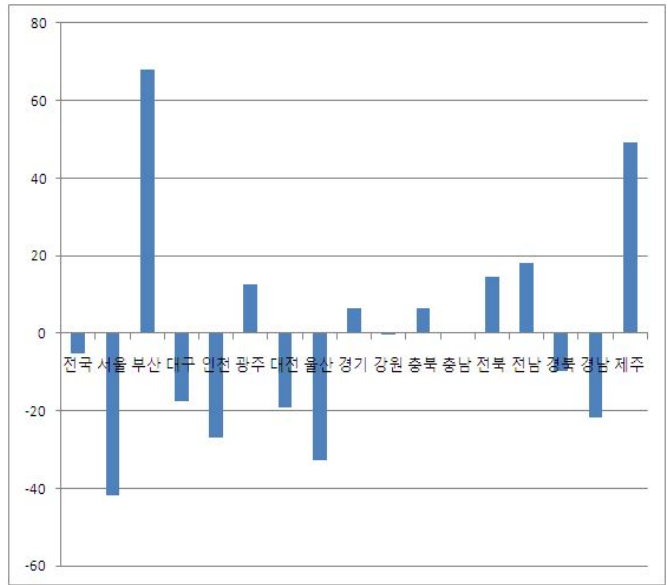
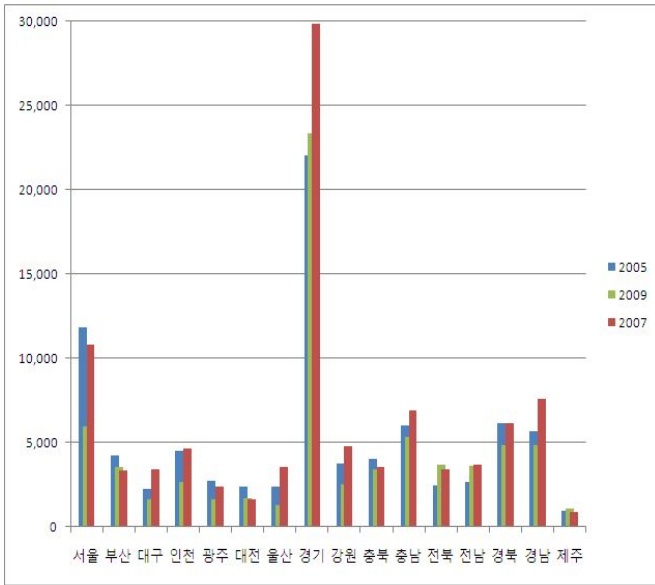

□ 2009년 비중

(단위 : %)

□ 2009년 지도형 그래프

(단위 : 1,000m²)

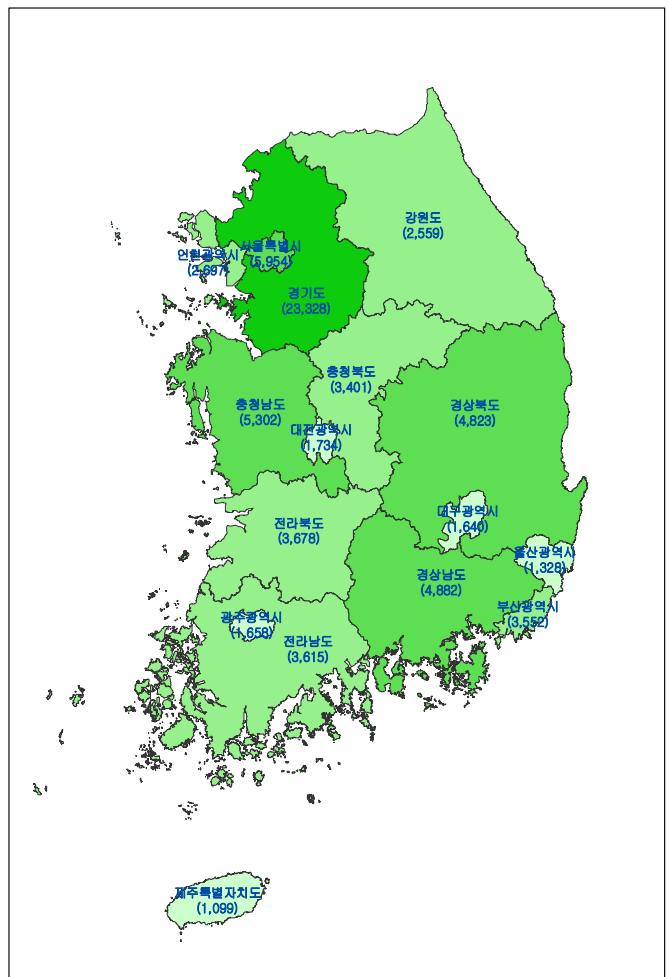
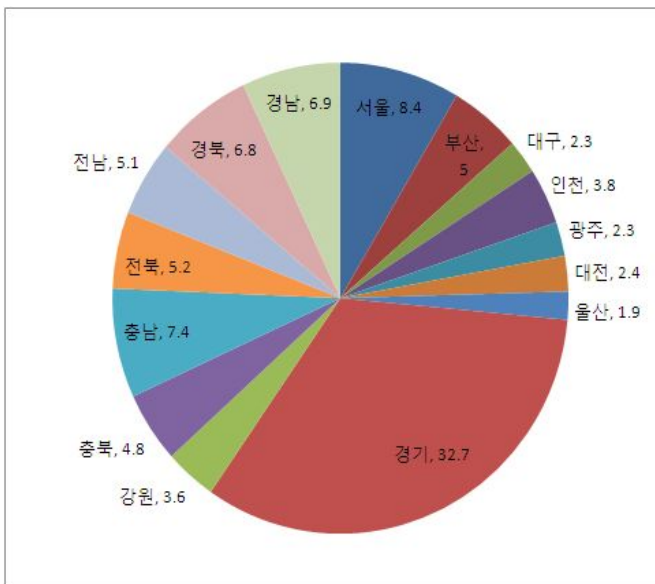

36. 주택가격 상승률

- 시도별 2009년 주택가격 상승률은 전국 +1.46%인 중에 대전 +4.72%를 보여 가장 높고 대구 -1.07%을 보여 가장 낮음
- 2008년 대비 2009년 증감은 인천 -13.9%p로 감소율이 크고 대전 +4.1%p로 증가율이 가장 크게 나타남

(단위 : %, %p)

시도	2004	2005	2006	2007	2008	2009	증감 (09-08)
전국	-2.07	4.01	11.60	3.14	3.11	1.46	-1.7
서울	-1.40	6.32	18.87	5.42	5.03	2.65	-2.4
부산	-4.14	-1.14	-0.62	0.20	2.54	4.10	1.6
대구	-1.58	7.65	1.56	-1.83	-2.24	-1.07	1.2
인천	-4.42	-0.28	11.41	11.81	13.55	-0.34	-13.9
광주	1.35	4.12	3.15	-0.13	1.25	-0.67	-1.9
대전	0.28	2.12	-0.74	-1.13	0.66	4.72	4.1
울산	1.28	3.97	14.80	2.69	-0.79	1.66	2.5
경기	-4.07	5.54	24.77	4.02	2.32	0.31	-2.0
강원	3.26	2.85	0.95	-1.86	1.84	1.43	-0.4
충북	2.01	5.23	2.61	-0.34	1.02	1.38	0.4
충남	-0.83	2.61	-0.13	0.82	1.11	-0.04	-1.2
전북	-0.08	2.50	3.84	0.52	4.71	3.60	-1.1
전남	-2.79	-0.88	1.27	1.11	3.40	1.34	-2.1
경북	-2.72	4.13	3.66	1.27	-1.39	-0.32	1.1
경남	0.04	3.20	0.86	0.13	1.04	1.50	0.5
제주	-15.14	-2.25	-0.71	-1.38	-0.85	2.81	3.7

출처 : 국민은행 「전국주택가격동향」

제공 : KOSIS(e-지방지표)

공표범위 : 시도

주석 : 주택(아파트, 단독, 연립 포함)의 매매가격 상승률만을 산출한 자료임

□ 전국 주택가격상승률 변화 (단위 : %) □ 시도별 주택가격상승률 변화 (단위 : %)

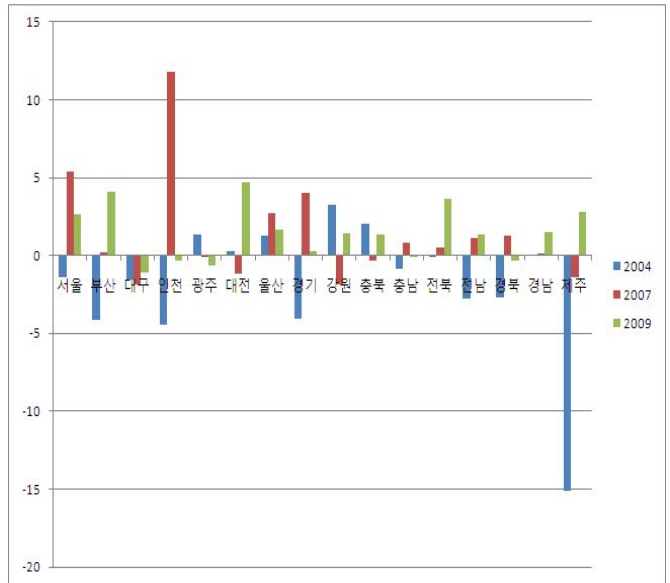
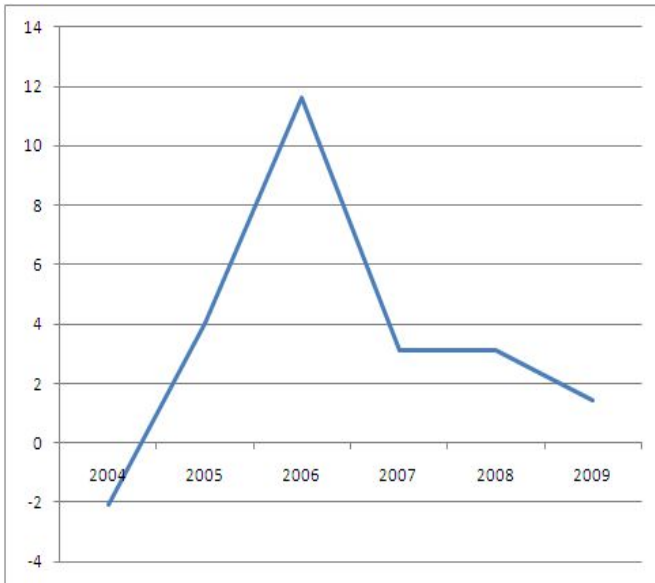

□ '09 - '08 증감 (단위 : %p) □ 2008년 지도형 그래프 (단위 : %)

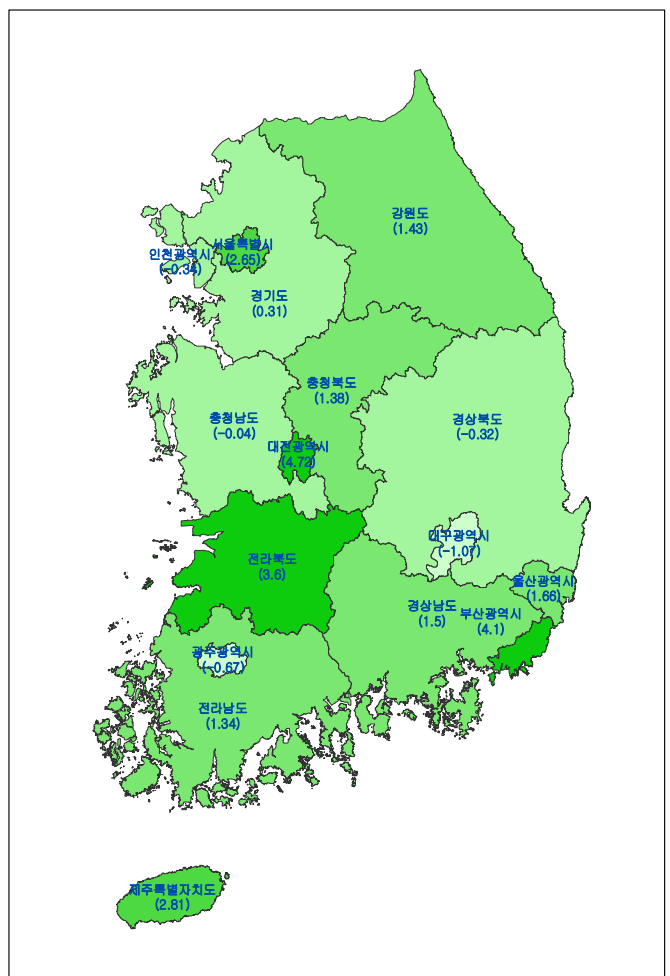
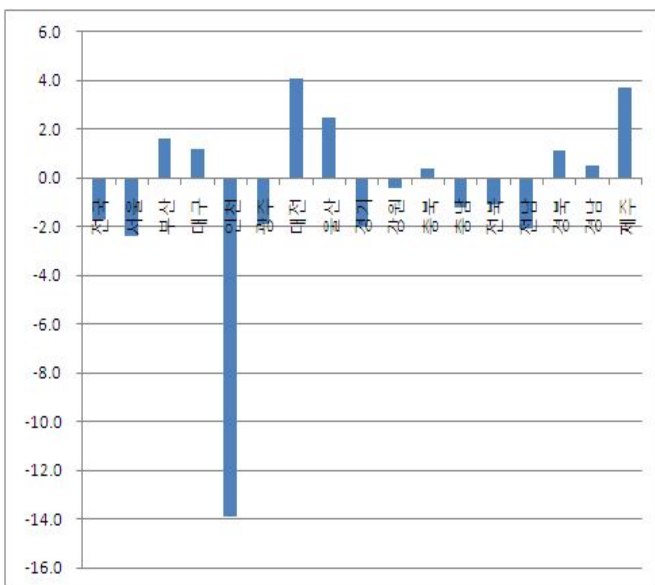

37. 도로포장률

- 전국 2003~2009 도로포장률은 76.73%에서 79.24%로 꾸준히 상승하였음.
도별 2009년 도로포장률은 전국 79.24%를 보이는 중 경기 84.57%를 보이며 경남 68.24%, 강원 71.14%를 보임
- 도별 2008년 대비 2009년 도로포장률 증감은 전국 +0.70%p를 보이는 중 충북 +1.94%p로 가장 크고 제주 +0.36%p로 가장 작음
- 시군별 2008년 대비 2009년 도로포장률 증감은 전남 신안군 +19.35%p로 가장 크고 충남 논산시 -9.42%p로 감소율 가장 큼

(단위 : %, %p)

지역	2003	2004	2005	2006	2007	2008	2009	증감 (09-08)
전국	76.73	76.52	76.83	77.80	78.26	78.54	79.24	0.70
경기도	81.21	80.02	80.92	83.60	83.87	83.99	84.57	0.58
수원시	75.18	77.37	80.55	100.00	100.00	100.00	100.00	0.00
성남시	91.05	90.99	88.80	90.58	90.54	91.04	93.63	2.59
의정부시	95.61	96.10	97.79	98.25	98.30	98.50	98.50	0.00
안양시	88.94	84.34	86.75	88.54	88.58	93.43	94.01	0.58
부천시	92.02	93.17	92.30	92.58	92.58	91.79	91.95	0.16
광명시	100.00	100.00	78.17	100.00	100.00	71.46	71.46	0.00
평택시	76.51	77.12	76.38	78.47	78.35	77.41	77.96	0.55
동두천시	100.00	59.66	59.90	100.00	100.00	100.00	100.00	0.00
안산시	95.53	95.53	97.70	99.25	99.25	97.58	97.55	-0.03
고양시	98.47	98.79	99.33	94.28	94.25	95.98	95.85	-0.13
과천시	100.00	100.00	98.88	100.00	100.00	100.00	100.00	0.00
구리시	100.00	100.00	89.86	89.79	89.83	89.79	90.89	1.10
남양주시	91.15	90.48	92.44	92.66	92.66	92.77	93.18	0.41
오산시	27.98	27.98	58.58	46.38	46.38	48.53	47.43	-1.10
시흥시	82.95	83.50	83.68	83.73	83.73	83.97	83.96	-0.01
군포시	68.97	70.23	91.62	91.42	91.42	91.62	91.62	0.00
의왕시	95.94	96.47	97.17	97.23	97.24	97.71	97.71	0.00
하남시	96.91	97.12	97.89	97.94	97.94	98.36	98.41	0.05
용인시	74.67	74.83	75.26	75.79	76.49	77.12	78.54	1.42
파주시	77.81	76.13	83.96	90.75	93.24	91.20	88.59	-2.61
이천시	63.30	64.91	64.99	65.40	64.50	64.15	67.83	3.68
안성시	88.05	84.64	79.49	79.49	80.30	81.47	81.45	-0.02

지역	2003	2004	2005	2006	2007	2008	2009	증감 (09-08)
김포시	63.55	58.24	46.16	64.92	65.32	65.32	65.13	-0.19
화성시	74.72	77.18	74.05	76.38	76.36	76.30	77.23	0.93
광주시	93.69	93.81	97.36	91.99	92.97	93.19	93.43	0.24
양주시	79.98	62.66	63.96	73.59	73.90	73.20	73.63	0.43
포천시	77.17	66.91	66.46	67.62	66.21	71.60	74.72	3.12
여주군	80.52	81.25	81.18	81.75	86.37	83.64	83.50	-0.14
연천군	62.62	62.62	62.93	62.92	62.92	64.28	64.33	0.05
가평군	76.69	76.69	81.43	81.47	81.58	81.82	83.84	2.02
양평군	71.69	73.14	73.51	75.06	75.94	80.75	81.48	0.73
강원도	67.56	68.31	68.49	69.02	69.71	70.60	71.14	0.54
춘천시	77.08	77.08	75.71	76.12	76.47	76.85	75.27	-1.58
원주시	71.23	71.22	68.40	69.54	69.84	70.17	70.35	0.18
강릉시	64.83	69.18	62.56	63.21	63.36	64.71	65.02	0.31
동해시	37.35	37.56	46.07	46.28	46.89	47.66	48.03	0.37
태백시	61.14	58.39	61.59	62.01	62.26	63.23	64.30	1.07
속초시	49.42	65.51	52.11	52.08	51.84	51.43	52.43	1.00
삼척시	68.17	74.81	70.74	71.07	70.56	70.24	70.23	-0.01
홍천군	77.64	77.64	78.71	79.46	79.99	82.17	84.69	2.52
횡성군	76.84	76.84	76.68	78.61	82.69	80.78	83.16	2.38
영월군	72.92	73.61	75.11	75.71	74.19	76.70	74.69	-2.01
평창군	69.25	70.47	70.21	69.26	72.67	77.00	80.94	3.94
정선군	68.81	68.64	71.34	72.11	72.93	74.08	74.69	0.61
철원군	61.14	50.36	63.66	63.59	64.69	65.85	66.49	0.64
화천군	69.43	69.43	71.94	73.90	76.00	75.63	76.09	0.46
양구군	70.57	70.57	70.81	70.81	72.48	73.85	75.68	1.83
인제군	75.37	75.37	76.39	76.34	78.72	79.14	79.17	0.03
고성군	47.33	48.55	49.97	50.33	48.62	48.29	48.35	0.06
양양군	65.06	63.73	64.20	64.39	65.28	66.61	68.32	1.71
충청북도	69.89	70.95	71.15	72.72	73.34	74.48	76.42	1.94
청주시	63.06	72.21	64.78	65.45	65.71	66.52	74.43	7.91
충주시	73.12	70.49	70.08	72.95	72.27	74.41	74.75	0.34
제천시	68.14	68.14	69.66	72.42	74.20	74.62	75.76	1.14
청원군	71.85	71.85	77.22	77.82	78.56	79.76	80.10	0.34
보은군	70.02	70.02	71.14	71.51	74.49	74.21	74.49	0.28
옥천군	59.24	59.24	61.69	63.65	63.54	64.56	65.27	0.71
영동군	73.42	73.42	73.85	74.94	76.02	76.90	76.90	0.00
진천군	67.95	67.95	71.22	75.02	76.30	77.46	81.49	4.03
괴산군	69.84	71.15	72.05	72.25	73.85	74.22	75.80	1.58
음성군	78.04	78.04	80.25	80.29	80.52	80.45	82.46	2.01

지역	2003	2004	2005	2006	2007	2008	2009	증감 (09-08)
단양군	78.41	79.10	79.22	81.73	81.33	84.93	84.27	-0.66
증평군	64.58	63.68	67.03	66.41	56.11	70.97	71.91	0.94
충청남도	76.77	72.84	73.57	73.94	74.87	75.20	75.94	0.74
천안시	77.27	64.55	74.53	74.76	75.13	76.62	77.49	0.87
공주시	72.24	62.84	75.18	74.59	75.78	76.11	80.61	4.50
보령시	84.04	67.59	74.64	76.37	76.93	78.11	76.40	-1.71
아산시	48.82	47.36	53.58	54.10	55.64	55.52	55.36	-0.16
서산시	88.66	88.66	49.16	50.23	53.93	54.27	54.16	-0.11
논산시	85.33	85.34	86.19	88.43	88.43	88.46	79.04	-9.42
계룡시	99.18	99.18	99.18	96.70	96.73	96.73	96.76	0.03
금산군	76.60	76.60	84.54	85.86	86.07	86.37	86.68	0.31
연기군	73.59	73.53	73.88	74.55	74.43	75.00	77.00	2.00
부여군	76.30	76.30	78.38	76.32	76.51	77.10	79.82	2.72
서천군	76.56	76.56	77.82	79.86	80.77	81.35	81.63	0.28
청양군	79.64	79.66	80.41	80.23	79.85	80.45	82.91	2.46
홍성군	81.82	81.82	86.32	86.74	87.38	85.86	86.46	0.60
예산군	80.45	80.40	80.85	80.41	81.02	78.04	81.65	3.61
태안군	71.68	73.63	74.54	74.45	75.09	75.26	76.04	0.78
당진군	81.43	81.43	84.78	85.64	87.26	88.03	90.17	2.14
전라북도	72.65	70.10	70.15	70.40	70.81	71.59	71.98	0.39
전주시	99.90	99.90	67.38	68.81	68.47	69.77	68.91	-0.86
군산시	80.47	80.47	73.19	72.24	72.99	72.89	73.15	0.26
익산시	74.49	76.92	76.98	77.43	74.33	73.66	74.96	1.30
정읍시	73.90	78.56	74.56	74.72	75.60	75.88	76.32	0.44
남원시	76.87	70.51	69.93	70.35	69.61	69.90	70.42	0.52
김제시	74.13	66.94	61.68	62.07	62.22	62.42	62.48	0.06
완주군	57.58	60.71	64.59	64.39	63.73	63.35	63.79	0.44
진안군	65.68	52.50	66.56	66.56	74.22	74.99	74.99	0.00
무주군	75.55	75.55	75.83	76.21	78.33	77.98	79.02	1.04
장수군	65.59	52.59	65.51	66.24	67.51	71.72	73.32	1.60
임실군	57.33	51.27	61.61	61.61	66.95	66.95	66.95	0.00
순창군	76.40	76.40	76.12	76.85	74.88	75.51	75.48	-0.03
고창군	68.35	69.55	70.23	70.87	72.08	79.27	79.66	0.39
부안군	73.21	74.14	73.38	73.72	72.35	72.18	72.48	0.30
전라남도	66.32	66.83	68.27	68.47	69.27	69.86	71.44	1.58
목포시	45.52	45.52	60.39	46.57	46.09	47.78	48.07	0.29
여수시	58.42	58.42	60.48	61.46	61.76	62.11	63.00	0.89
순천시	67.57	69.74	68.98	69.03	69.63	70.77	70.15	-0.62
나주시	51.88	53.38	53.61	53.61	54.39	55.10	55.68	0.58

지역	2003	2004	2005	2006	2007	2008	2009	증감 (09-08)
광양시	65.36	65.36	67.34	67.34	66.39	66.39	71.06	4.67
담양군	77.74	77.74	78.61	80.74	81.32	81.79	81.81	0.02
곡성군	74.69	74.69	72.90	74.02	77.16	77.48	78.20	0.72
구례군	82.46	82.46	83.42	83.42	83.61	83.61	83.61	0.00
고흥군	63.31	64.31	65.38	70.11	69.56	69.56	69.75	0.19
보성군	75.85	75.83	75.62	75.62	77.56	78.09	79.58	1.49
화순군	66.64	66.67	65.32	65.38	65.38	65.38	67.51	2.13
장흥군	76.86	78.96	77.86	78.91	79.83	79.79	80.61	0.82
강진군	86.47	86.35	86.57	87.49	90.25	90.26	90.26	0.00
해남군	71.56	71.48	72.30	72.37	72.90	73.70	74.47	0.77
영암군	70.60	70.60	72.27	73.78	74.00	74.00	75.39	1.39
무안군	65.46	65.20	67.61	67.87	68.98	69.22	69.22	0.00
함평군	67.56	67.58	69.90	72.66	74.54	78.10	79.43	1.33
영광군	79.03	79.03	80.94	82.79	82.30	82.66	82.69	0.03
장성군	78.55	78.53	82.96	83.63	84.88	85.39	86.26	0.87
완도군	58.57	61.61	59.94	60.61	63.60	64.54	65.01	0.47
진도군	73.86	73.86	73.72	73.87	74.41	74.41	74.41	0.00
신안군	47.12	47.57	49.61	50.63	53.38	53.89	73.24	19.35
경상북도	66.81	68.59	69.39	69.83	71.83	71.85	72.47	0.62
포항시	76.67	77.20	77.27	77.76	78.62	78.93	80.66	1.73
경주시	60.66	63.27	64.19	63.92	67.38	67.01	69.11	2.10
김천시	64.46	64.46	64.90	64.96	65.14	65.60	65.60	0.00
안동시	64.32	66.65	64.47	64.88	65.18	66.01	67.17	1.16
구미시	70.30	70.79	71.68	72.48	74.28	75.38	75.56	0.18
영주시	70.20	70.25	67.37	66.81	68.00	69.35	70.57	1.22
영천시	64.95	70.64	66.87	68.17	82.85	69.80	72.36	2.56
상주시	76.19	76.82	77.19	77.71	80.81	82.01	84.47	2.46
문경시	62.67	64.02	65.20	65.98	66.36	66.62	66.70	0.08
경산시	45.46	52.57	63.56	59.74	60.01	61.01	57.76	-3.25
군위군	66.94	69.85	68.32	70.35	73.00	74.39	75.54	1.15
의성군	74.41	74.34	75.50	76.20	76.59	77.87	78.51	0.64
청송군	71.80	72.71	74.27	76.35	75.54	77.11	75.19	-1.92
영양군	66.65	66.76	68.55	71.04	71.31	71.97	72.21	0.24
영덕군	65.16	66.34	70.52	72.92	75.35	75.81	75.97	0.16
청도군	65.08	65.08	66.49	68.17	68.81	68.26	68.81	0.55
고령군	66.56	66.73	68.53	69.46	75.74	75.71	76.48	0.77
성주군	74.91	74.91	77.71	78.37	85.28	85.51	86.03	0.52
칠곡군	72.03	74.45	80.01	79.66	79.81	79.75	81.29	1.54
예천군	68.12	68.31	70.44	73.50	73.81	74.24	76.78	2.54

지역	2003	2004	2005	2006	2007	2008	2009	증감 (09-08)
봉화군	67.14	72.25	67.92	68.11	69.40	70.31	71.43	1.12
울진군	69.33	69.22	70.24	72.52	72.64	72.66	72.43	-0.23
울릉군	59.00	59.00	64.44	66.27	76.02	76.02	76.02	0.00
경상남도	66.86	64.90	66.56	67.63	68.04	67.10	68.28	1.18
창원시	94.82	85.45	75.43	73.11	71.71	71.30	68.01	-3.29
마산시	72.64	74.53	75.32	76.38	76.57	64.70	67.51	2.81
진주시	71.40	71.58	73.25	73.52	75.94	75.25	75.01	-0.24
진해시	59.52	59.71	61.18	61.97	55.89	55.89	67.11	11.22
통영시	55.95	58.23	70.12	70.59	70.25	70.43	70.82	0.39
사천시	63.05	52.71	63.64	65.41	68.94	69.27	70.98	1.71
김해시	62.86	56.44	56.54	57.44	57.23	54.60	54.31	-0.29
밀양시	76.94	78.39	79.47	80.99	82.40	82.77	83.39	0.62
거제시	66.70	69.08	68.48	69.04	68.85	69.16	70.16	1.00
양산시	64.06	54.08	54.61	55.10	56.06	57.42	58.53	1.11
의령군	52.93	53.75	54.04	55.03	55.55	55.76	56.86	1.10
함안군	66.94	67.30	68.10	70.94	71.20	71.20	72.35	1.15
창녕군	62.37	61.71	66.47	68.32	69.08	65.33	70.13	4.80
고성군	57.92	61.68	65.19	65.38	64.85	64.74	66.88	2.14
남해군	78.78	78.84	78.84	78.88	80.31	81.11	83.51	2.40
하동군	63.41	64.06	65.68	70.04	71.40	71.81	76.29	4.48
산청군	59.58	60.35	67.47	68.39	68.73	69.61	70.26	0.65
함양군	64.56	65.12	65.74	66.04	67.10	67.10	67.90	0.80
거창군	62.81	63.36	64.26	66.92	67.68	68.18	68.60	0.42
합천군	68.14	68.81	69.29	73.43	72.26	72.43	72.84	0.41
제주	82.01	82.66	83.37	83.39	83.45	83.45	83.81	0.36

출처 : 통계청 정보서비스팀

제공 : KOSIS(e-지방지표)

공표범위 : 시군

주석 : 자료 - 국토해양부 「 도로현황조사 」

□ 전국 도로포장률 변화 (단위 : %)

(단위 : %)

□ 시도별 도로포장률 변화 (단위 : %)

(단위 : %)

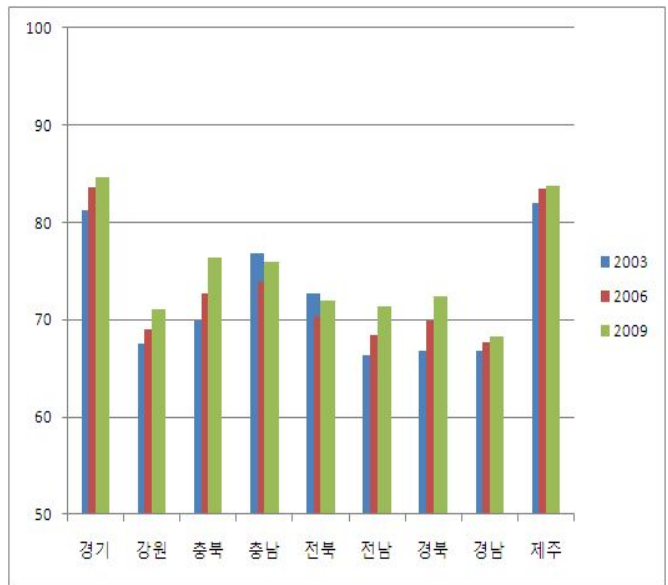
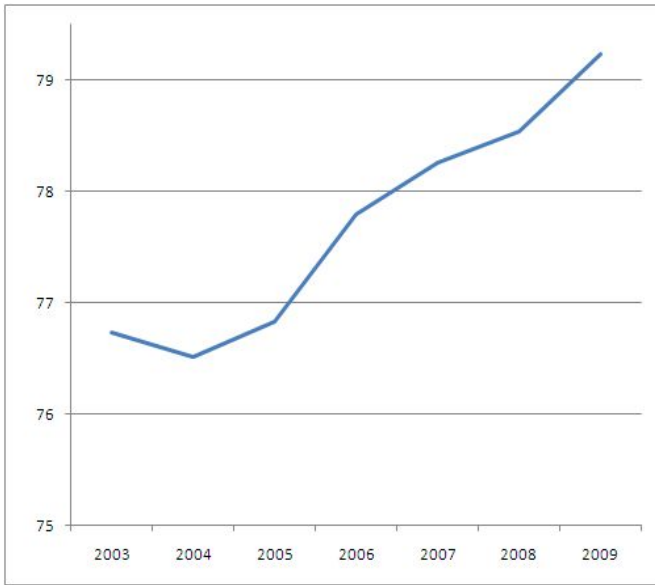

□ '09 - '08 증감 (단위 : %p)

(단위 : %p)

□ 2009년 지도형 그래프 (단위 : %)

(단위 : %)

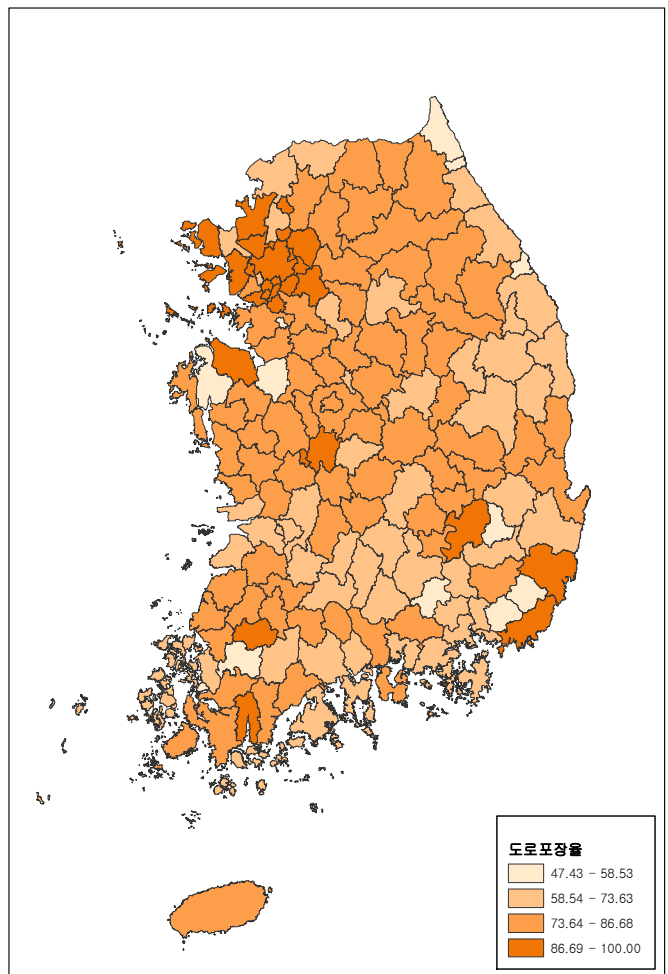
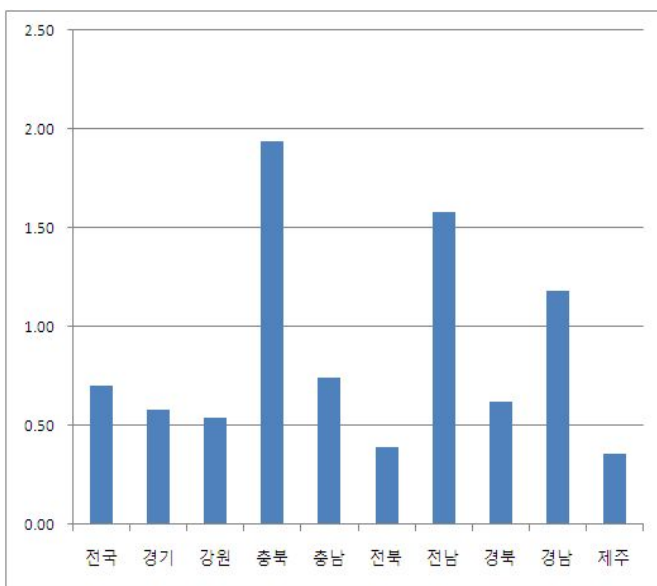

38. 상하수도 보급률

- 시도별 2008년 기준 상하수도 보급률을 보면 서울 100%로 가장 높고 충남 65.51%로 낮은 수치를 보임. 지역별 편차가 큼
- 시도별 2007년 대비 2008년 증감을 보면 전 시도 증가하였으며 모든 시도 증가를 보이는 중 인천 3.82%p, 전북 2.66%p로 증가율이 높았음
- 시군구별 2007년 대비 2008년 증감을 보면 강화군이 +31.14%p를 보여 가장 높았고 부산 강서구 -7.43%p를 보여 가장 크게 감소함

(단위 : %, %p)

행정구역	2003	2004	2005	2006	2007	2008	증감 (08-07)
서울	99.45	99.70	99.87	99.95	100.00	100.00	0.00
종로구	99.07	99.35	99.75	99.90	100.00	100.00	0.00
중구	98.85	99.25	99.70	99.85	100.00	100.00	0.00
용산구	100.00	100.00	100.00	100.00	100.00	100.00	0.00
성동구	99.05	99.35	99.75	99.90	100.00	100.00	0.00
광진구	98.70	99.15	99.66	99.85	100.00	100.00	0.00
동대문구	98.70	99.15	99.66	99.85	100.00	100.00	0.00
중랑구	98.70	99.15	99.66	99.85	100.00	100.00	0.00
성북구	98.70	99.15	99.66	99.85	100.00	100.00	0.00
강북구	98.70	99.15	99.66	99.85	100.00	100.00	0.00
도봉구	98.70	99.15	99.66	99.85	100.00	100.00	0.00
노원구	98.70	99.15	99.66	99.85	100.00	100.00	0.00
은평구	99.58	100.00	100.00	100.00	100.00	100.00	0.00
서대문구	100.00	100.00	100.00	100.00	100.00	100.00	0.00
마포구	98.51	100.00	100.00	100.00	100.00	100.00	0.00
양천구	100.00	100.00	100.00	100.00	100.00	100.00	0.00
강서구	100.00	100.00	100.00	100.00	100.00	100.00	0.00
구로구	99.69	99.70	99.70	100.00	100.00	100.00	0.00
금천구	100.00	100.00	100.00	100.00	100.00	100.00	0.00
영등포구	100.00	100.00	100.00	100.00	100.00	100.00	0.00
동작구	100.00	100.00	100.00	100.00	100.00	100.00	0.00
관악구	100.00	100.00	100.00	100.00	100.00	100.00	0.00
서초구	99.71	99.98	99.98	99.99	100.00	100.00	0.00
강남구	100.00	100.00	100.00	100.00	100.00	100.00	0.00

행정구역	2003	2004	2005	2006	2007	2008	증감 (08-07)
송파구	100.00	100.00	100.00	100.00	100.00	100.00	0.00
강동구	100.00	100.00	100.00	100.00	99.99	100.00	0.01
부산	88.91	89.19	94.15	99.03	99.28	99.38	0.10
중구	-	-	100.00	100.00	100.00	100.00	0.00
서구	-	-	99.98	100.00	100.00	100.00	0.00
동구	97.09	97.09	100.00	100.00	100.00	100.00	0.00
영도구	-	-	100.00	100.00	100.00	100.00	0.00
부산진구	100.00	100.00	100.00	100.00	100.00	100.00	0.00
동래구	99.96	99.98	99.97	99.97	100.00	100.00	0.00
남구	93.36	92.97	93.62	99.99	100.00	100.00	0.00
북구	99.73	99.73	99.76	99.91	99.95	99.97	0.02
해운대구	69.61	70.40	68.65	99.93	100.00	100.00	0.00
사하구	100.00	99.98	99.99	100.00	99.99	99.99	0.00
금정구	95.39	97.69	98.16	99.38	99.69	99.69	0.00
강서구	75.06	76.07	76.28	77.44	90.92	83.49	-7.43
연제구	99.88	99.73	99.73	99.85	99.75	99.76	0.01
수영구	100.00	99.88	99.89	99.95	99.99	99.99	0.00
사상구	99.77	99.77	99.76	99.96	100.00	100.00	0.00
기장군	36.50	39.43	42.09	75.16	75.89	85.97	10.08
대구	97.92	97.96	98.28	98.49	98.58	98.60	0.02
중구	100.00	100.00	100.00	100.00	100.00	100.00	0.00
동구	98.84	98.88	99.02	99.01	99.06	98.95	-0.11
서구	100.00	100.00	100.00	100.00	100.00	100.00	0.00
남구	100.00	100.00	100.00	100.00	100.00	100.00	0.00
북구	99.60	99.75	99.74	99.74	99.74	99.77	0.03
수성구	99.22	99.29	99.54	99.54	99.58	99.59	0.01
달서구	100.00	100.00	100.00	100.00	100.00	100.00	0.00
달성군	72.59	72.80	77.06	80.50	81.95	83.44	1.49
인천	91.90	91.93	91.85	92.09	94.11	97.94	3.83
중구	60.67	61.69	61.35	62.00	78.59	88.93	10.34
동구	100.00	99.65	99.60	99.61	100.00	97.77	-2.23
남구	82.92	85.40	85.20	85.13	82.55	100.00	17.45
연수구	99.75	100.00	100.00	100.00	100.00	100.00	0.00
남동구	99.96	99.96	99.81	99.85	99.89	99.94	0.05
부평구	99.15	99.64	99.64	100.00	100.00	100.00	0.00
계양구	98.49	98.17	98.43	98.47	98.74	98.74	0.00
서구	89.83	86.60	86.38	86.94	98.48	98.50	0.02
강화군	38.16	38.59	39.68	40.84	40.39	71.53	31.14
옹진군	-	8.30	8.80	7.68	9.20	14.43	5.23

행정구역	2003	2004	2005	2006	2007	2008	증감 (08-07)
광주	97.58	97.92	97.94	97.97	97.98	98.00	0.02
동구	99.05	99.06	99.06	99.10	99.35	99.30	-0.05
서구	98.67	99.24	99.35	99.40	99.58	99.58	0.00
남구	98.68	98.94	98.91	98.86	98.24	98.51	0.27
북구	99.73	98.85	98.90	98.93	98.92	99.00	0.08
광산구	91.53	93.81	94.03	94.13	94.39	94.27	-0.12
대전	95.82	96.38	97.33	97.57	97.66	98.26	0.60
동구	96.92	97.75	97.72	98.20	98.13	98.20	0.07
중구	98.27	98.69	99.34	99.19	99.23	99.33	0.10
서구	98.73	98.65	99.03	99.32	99.38	99.52	0.14
유성구	86.53	89.59	90.87	91.60	92.03	94.89	2.86
대덕구	93.37	93.50	96.90	97.58	97.73	98.40	0.67
울산	78.49	81.85	92.00	92.47	92.86	93.81	0.95
중구	99.61	99.63	99.52	99.12	99.26	99.40	0.14
남구	99.88	99.87	99.74	99.95	99.97	99.98	0.01
동구	-	-	98.50	99.18	99.17	99.51	0.34
북구	57.24	61.52	75.88	78.47	81.21	87.23	6.02
울주군	56.12	73.06	71.11	73.96	75.17	76.65	1.48
경기도	84.97	86.54	86.98	88.39	89.62	91.29	1.67
수원시	96.81	98.15	98.30	98.90	99.04	99.03	-0.01
성남시	99.18	99.18	99.54	99.56	99.64	99.58	-0.06
의정부시	97.20	97.65	98.13	98.31	98.63	98.71	0.08
안양시	99.95	99.93	99.93	99.93	99.87	99.88	0.01
부천시	94.80	94.95	95.55	99.91	99.00	99.02	0.02
광명시	98.87	99.00	99.03	99.31	99.30	99.28	-0.02
평택시	76.07	77.31	76.59	75.48	78.64	79.81	1.17
동두천시	92.01	93.56	93.90	96.21	96.27	96.31	0.04
안산시	99.11	99.07	99.05	98.94	99.09	99.15	0.06
고양시	91.40	91.40	90.82	92.88	93.00	93.13	0.13
과천시	96.25	96.72	97.59	97.69	98.39	98.73	0.34
구리시	99.80	99.75	99.85	99.93	99.93	99.95	0.02
남양주시	84.54	85.09	85.60	85.85	91.14	91.78	0.64
오산시	90.72	93.84	93.88	92.66	94.05	94.65	0.60
시흥시	90.43	91.68	92.84	93.05	94.13	94.19	0.06
군포시	98.63	98.65	98.81	98.80	98.80	98.29	-0.51
의왕시	97.47	97.35	97.91	98.24	98.35	98.50	0.15
하남시	77.14	83.48	84.04	85.96	86.08	86.32	0.24
용인시	60.88	62.46	66.90	72.36	76.62	88.28	11.66
파주시	37.49	56.60	58.53	60.90	70.80	72.35	1.55

행정구역	2003	2004	2005	2006	2007	2008	증감 (08-07)
이천시	52.58	55.25	61.22	61.32	61.48	75.07	13.59
안성시	55.57	56.07	56.48	59.52	62.80	64.48	1.68
김포시	56.54	65.56	65.33	65.03	65.82	66.65	0.83
화성시	-	45.89	47.23	56.18	67.06	81.17	14.11
광주시	82.34	85.64	86.88	87.17	87.98	88.54	0.56
양주시	63.28	67.02	68.75	82.89	84.48	85.81	1.33
포천시	46.04	48.73	51.06	53.63	54.41	55.20	0.79
여주군	43.12	43.71	44.57	54.87	56.60	57.58	0.98
연천군	76.29	76.33	75.11	75.37	77.80	77.63	-0.17
가평군	55.19	61.11	62.35	62.39	64.24	67.68	3.44
양평군	46.38	48.60	49.26	49.86	50.01	51.91	1.90
강원도	69.50	73.43	74.74	77.37	79.96	80.92	0.96
춘천시	87.70	87.57	88.97	89.94	90.31	90.57	0.26
원주시	78.41	88.92	88.28	89.61	84.18	85.24	1.06
강릉시	80.69	86.89	87.01	87.54	88.29	88.80	0.51
동해시	-	-	-	-	94.39	94.95	0.56
태백시	85.73	85.14	87.84	89.23	89.42	89.31	-0.11
속초시	94.72	92.88	96.77	97.73	98.21	98.67	0.46
삼척시	76.30	78.96	79.43	80.43	81.40	83.16	1.76
홍천군	57.43	58.30	58.74	59.15	60.47	63.38	2.91
횡성군	43.91	44.42	45.50	49.59	50.27	51.69	1.42
영월군	34.52	40.62	41.03	39.15	38.95	38.95	0.00
평창군	33.65	-	36.10	44.70	52.33	57.56	5.23
정선군	43.76	63.23	58.92	75.08	77.72	77.68	-0.04
철원군	-	-	-	65.56	62.88	61.93	-0.95
화천군	38.30	41.03	41.52	38.14	38.87	40.57	1.70
양구군	58.24	-	52.43	73.10	77.87	78.79	0.92
인제군	50.88	57.99	59.42	54.42	55.09	64.19	9.10
고성군	46.93	63.57	62.91	62.85	63.76	62.19	-1.57
양양군	42.51	53.71	56.04	58.28	59.03	59.25	0.22
충청북도	74.18	75.26	76.38	78.28	79.76	80.35	0.59
청주시	96.26	96.63	96.84	96.84	98.16	98.33	0.17
충주시	76.38	77.86	78.62	80.20	80.66	80.76	0.10
제천시	82.17	83.72	84.07	84.94	85.42	86.06	0.64
청원군	24.44	25.31	30.73	47.26	51.10	50.68	-0.42
보은군	41.98	44.82	44.13	48.18	50.03	50.05	0.02
옥천군	68.00	67.69	68.44	70.32	71.31	74.93	3.62
영동군	53.53	53.10	53.59	54.83	55.12	55.91	0.79
진천군	50.85	51.50	55.44	61.44	62.83	65.14	2.31

행정구역	2003	2004	2005	2006	2007	2008	증감 (08-07)
괴산군	30.16	30.47	33.75	34.13	34.27	36.82	2.55
음성군	48.07	47.70	48.63	50.25	55.37	58.10	2.73
단양군	49.50	56.15	54.53	55.67	55.28	55.48	0.20
증평군	75.50	76.85	77.84	80.11	81.67	84.09	2.42
충청남도	51.35	55.39	58.58	60.53	63.18	65.61	2.43
천안시	72.24	79.23	83.16	85.12	86.01	87.65	1.64
공주시	54.90	55.55	60.95	61.69	63.87	63.64	-0.23
보령시	53.38	56.48	59.08	60.45	61.11	62.02	0.91
아산시	52.52	53.73	55.44	58.89	61.83	64.49	2.66
서산시	48.82	48.84	51.86	55.05	58.66	63.04	4.38
논산시	45.35	44.27	43.88	45.86	51.53	52.52	0.99
계룡시	92.53	94.80	92.18	93.18	93.66	94.59	0.93
금산군	49.14	47.63	48.17	49.27	52.36	52.64	0.28
연기군	49.71	50.80	51.79	49.30	54.07	58.85	4.78
부여군	36.33	37.54	40.84	38.83	43.50	46.59	3.09
서천군	20.95	23.87	26.33	33.66	37.68	38.97	1.29
청양군	28.51	31.43	28.19	29.64	31.11	31.98	0.87
홍성군	42.24	52.36	51.80	53.90	55.99	58.10	2.11
예산군	41.24	46.20	49.30	50.07	50.83	50.90	0.07
태안군	27.29	40.49	45.22	46.53	48.26	48.97	0.71
당진군	27.23	27.62	38.18	39.48	44.79	53.48	8.69
전라북도	73.11	75.24	76.32	78.56	80.04	82.71	2.67
전주시	95.41	95.07	95.30	97.13	97.55	97.67	0.12
군산시	85.19	85.07	85.37	86.30	87.29	88.70	1.41
익산시	81.76	82.84	83.75	84.95	87.05	86.86	-0.19
정읍시	62.51	67.79	68.08	70.58	71.91	76.50	4.59
남원시	60.61	59.14	63.15	66.24	68.88	75.38	6.50
김제시	50.38	53.55	55.13	56.45	58.14	63.61	5.47
완주군	26.38	27.55	30.45	31.93	36.74	46.62	9.88
진안군	44.48	42.55	47.96	50.45	51.30	52.62	1.32
무주군	41.60	42.43	43.26	44.42	46.12	62.13	16.01
장수군	34.28	42.24	45.02	43.60	45.30	47.21	1.91
임실군	23.76	24.58	27.83	49.37	52.03	56.72	4.69
순창군	16.95	30.06	32.27	39.63	41.68	44.22	2.54
고창군	39.95	44.29	44.95	48.92	54.31	65.27	10.96
부안군	49.13	64.20	64.68	65.63	66.77	70.72	3.95
전라남도	52.15	61.16	63.10	64.64	66.68	68.20	1.52
목포시	97.05	97.26	98.41	98.24	98.50	98.15	-0.35
여수시	42.71	79.91	80.23	81.30	82.85	77.93	-4.92

행정구역	2003	2004	2005	2006	2007	2008	증감 (08-07)
순천시	83.85	87.25	85.74	86.74	87.26	88.22	0.96
나주시	43.36	47.03	48.37	49.76	50.94	58.03	7.09
광양시	65.80	71.52	80.05	80.56	82.68	83.60	0.92
담양군	31.17	34.36	34.98	35.04	37.66	39.32	1.66
곡성군	32.68	34.79	38.69	50.44	54.13	55.45	1.32
구례군	51.47	56.58	57.61	60.41	62.39	64.91	2.52
고흥군	21.54	29.59	36.45	38.01	39.11	40.67	1.56
보성군	29.79	31.98	33.94	35.86	47.21	51.33	4.12
화순군	67.59	68.99	71.51	72.29	74.06	76.25	2.19
장흥군	20.88	23.32	25.74	25.34	26.93	27.54	0.61
강진군	32.21	39.62	40.90	42.77	43.62	44.57	0.95
해남군	31.74	35.57	36.83	37.77	38.23	42.46	4.23
영암군	45.71	52.18	52.63	55.52	57.03	58.80	1.77
무안군	25.82	28.43	28.75	29.07	37.20	40.31	3.11
함평군	29.44	32.91	33.24	32.45	34.01	37.05	3.04
영광군	43.90	46.53	48.41	51.16	54.94	57.79	2.85
장성군	29.05	31.28	31.36	38.99	39.68	41.61	1.93
완도군	30.87	34.78	41.26	41.90	43.55	58.88	15.33
진도군	40.64	42.05	43.48	46.37	49.92	56.63	6.71
신안군	12.07	19.34	24.12	29.25	33.65	38.72	5.07
경상북도	64.28	67.46	69.20	70.98	74.75	76.07	1.32
포항시	70.56	73.48	74.04	74.66	84.23	85.33	1.10
경주시	64.59	74.28	76.15	76.57	79.40	84.66	5.26
김천시	62.35	62.44	64.90	66.15	68.53	69.68	1.15
안동시	72.61	73.72	74.43	75.32	76.03	76.80	0.77
구미시	85.53	87.67	88.86	89.96	94.66	95.12	0.46
영주시	78.23	78.94	78.90	79.06	79.30	79.63	0.33
영천시	60.83	61.90	67.99	71.08	71.04	71.44	0.40
상주시	51.37	57.32	58.96	59.47	60.74	61.35	0.61
문경시	66.43	73.60	76.77	77.47	78.53	76.69	-1.84
경산시	84.90	87.82	88.30	88.78	91.39	91.22	-0.17
군위군	-	-	-	-	24.31	28.34	4.03
의성군	35.93	35.01	34.64	34.02	35.80	35.98	0.18
청송군	23.98	25.06	25.87	28.15	30.46	32.89	2.43
영양군	24.48	24.58	24.62	27.73	27.31	28.26	0.95
영덕군	67.19	67.56	64.90	71.95	75.39	76.01	0.62
청도군	36.52	40.76	42.58	46.67	48.39	50.21	1.82
고령군	39.75	41.74	46.19	46.37	47.09	48.55	1.46
성주군	13.30	-	23.54	24.45	28.10	28.89	0.79

행정구역	2003	2004	2005	2006	2007	2008	증감 (08-07)
철곡군	53.87	54.88	56.23	68.31	69.87	71.74	1.87
예천군	23.22	27.62	34.68	41.85	43.56	44.14	0.58
봉화군	21.58	21.31	21.68	21.34	21.58	24.61	3.03
울진군	39.24	39.65	39.48	40.54	42.08	42.94	0.86
울릉군	53.84	-	-	-	43.60	43.80	0.20
경상남도	74.69	77.47	79.64	81.08	82.92	83.89	0.97
창원시	91.16	91.86	91.91	93.48	93.87	95.50	1.63
마산시	92.16	93.02	93.53	93.46	94.14	94.35	0.21
진주시	87.01	88.12	89.16	90.91	91.98	93.44	1.46
진해시	90.42	92.05	92.27	93.40	94.62	94.77	0.15
통영시	76.81	79.08	81.33	83.66	85.64	85.79	0.15
사천시	67.23	71.11	72.44	77.33	87.65	88.60	0.95
김해시	83.52	84.77	89.36	90.37	91.61	91.36	-0.25
밀양시	55.37	56.97	58.10	61.51	66.53	67.27	0.74
거제시	57.19	75.75	82.72	83.46	83.97	85.66	1.69
양산시	71.51	73.08	76.24	77.53	81.43	82.39	0.96
의령군	36.69	37.15	38.55	40.35	42.31	43.16	0.85
함안군	42.65	43.90	47.90	48.32	51.06	53.88	2.82
창녕군	49.35	55.75	59.11	61.11	63.74	64.81	1.07
고성군	43.09	45.51	45.69	47.09	47.71	50.01	2.30
남해군	34.84	38.25	39.12	41.54	41.93	44.57	2.64
하동군	31.09	34.14	38.82	40.86	47.70	48.69	0.99
산청군	15.03	21.02	22.53	23.82	30.77	29.69	-1.08
함양군	40.44	43.82	48.03	45.42	46.66	47.40	0.74
거창군	59.06	61.11	61.06	62.55	62.52	63.39	0.87
합천군	25.03	25.40	25.80	25.98	32.10	32.31	0.21
제주	82.77	83.00	86.15	86.55	89.57	91.00	1.43

출처 : 통계청 정보서비스팀

제공 : KOSIS(e-지방지표)

공표범위 : 시군구

주 1 : 행정구역명 변경으로 인한 공백 있음

주 2 : 자료 - 각시도 통계연보, 환경부 「상하수도통계」

□ 상하수도보급률 변화

(단위 : %)

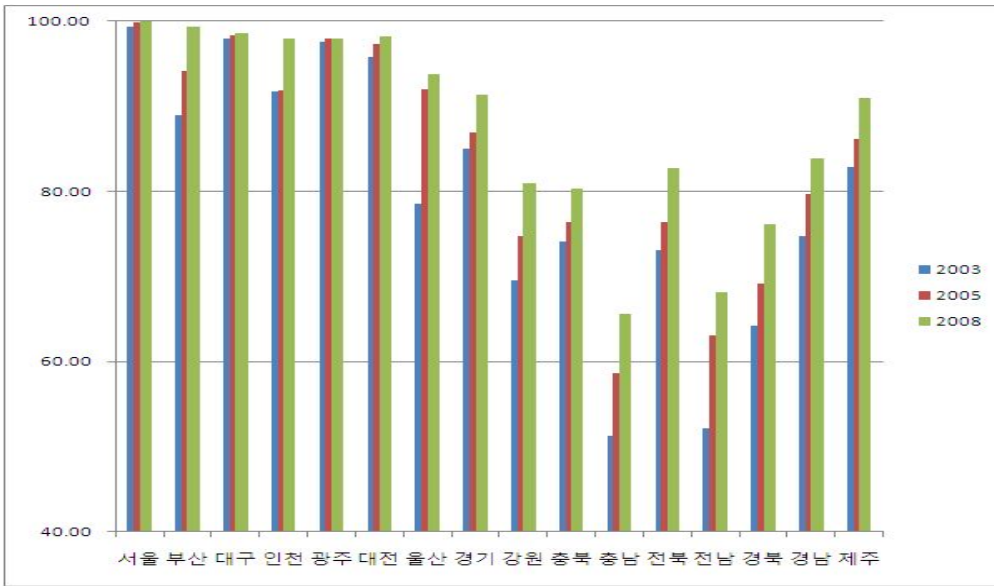

□ '08 - '07 증감

(단위 : %p)

□ 2008년 지도형 그래프

(단위 : %)

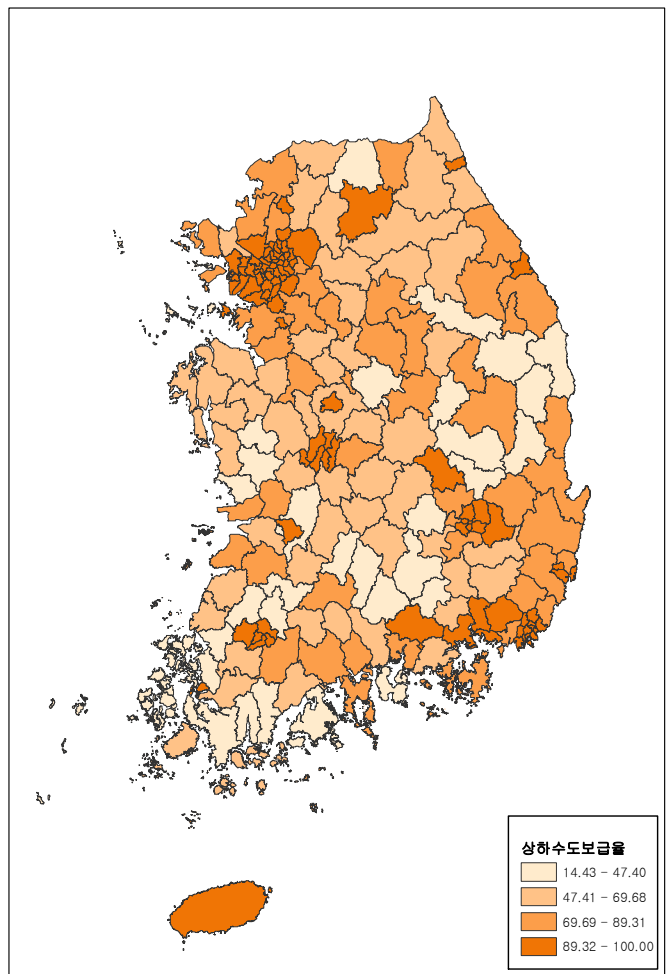
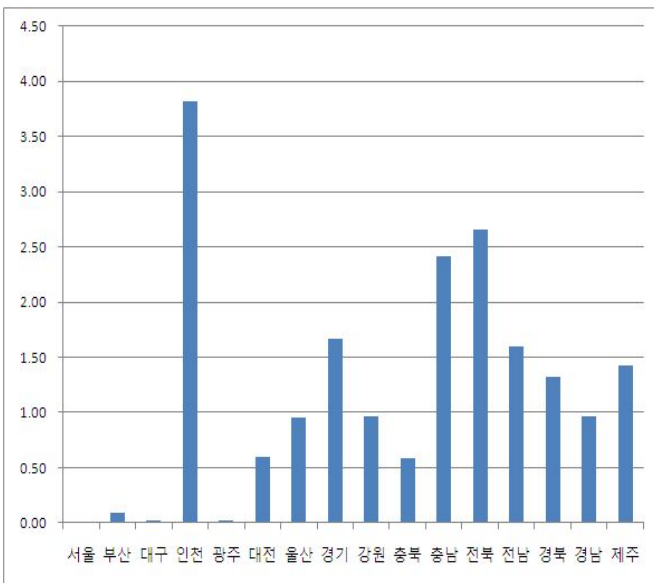

39. 운수업체수

- 전국 2000~2007 운수업체수는 246,962개에서 341,788개로 지속적으로 늘었으나 2008년 338,991개로 줄어듦. 2008년 기준 시도별 운수업체수 비중은 서울 27.0%로 가장 크고 제주 1.7%로 가장 작음
- 시도별 2007년 기준 2008년 증감률을 보면 전국 -0.5%를 보이는 중 부산 -3.7%로 감소율이 가장 크고 경기 +1.8%로 증가율이 가장 큼

(단위 : 개, %)

시도	2000	2001	2002	2003	2004	2005	2006	2007	2008	비중 (08)	증감률 (08/07)
전국	246,962	283,342	298,148	318,399	324,922	329,518	337,837	341,788	339,991	100.0	-0.5
서울	76,971	85,252	88,525	91,122	93,770	93,534	94,051	92,944	91,664	27.0	-1.4
부산	21,573	26,438	27,080	29,002	27,428	27,575	28,929	29,101	28,031	8.2	-3.7
대구	15,781	17,755	17,893	19,378	18,707	19,096	19,714	20,247	20,246	6.0	0.0
인천	11,406	14,316	15,575	16,702	16,977	17,144	18,283	19,324	19,011	5.6	-1.6
광주	7,339	8,321	8,870	9,400	9,195	8,989	9,417	9,608	9,346	2.7	-2.7
대전	7,743	8,323	8,730	9,240	9,454	9,725	9,877	9,692	9,803	2.9	1.1
울산	3,887	4,701	5,161	5,557	5,992	6,085	6,398	6,414	6,293	1.9	-1.9
경기	35,628	42,100	44,942	51,222	56,818	60,070	60,587	62,793	63,910	18.8	1.8
강원	6,852	8,200	8,797	9,621	9,685	9,695	9,886	9,814	9,555	2.8	-2.6
충북	6,775	8,289	8,864	9,411	9,529	9,622	9,588	10,399	10,453	3.1	0.5
충남	8,034	8,711	9,032	9,920	9,521	9,403	11,988	10,882	10,936	3.2	0.5
전북	8,887	10,136	10,340	11,139	10,789	10,690	10,790	12,014	11,997	3.5	-0.1
전남	7,592	8,067	8,925	9,443	9,193	9,254	8,874	8,914	8,818	2.6	-1.1
경북	11,785	13,514	14,582	15,339	15,757	16,041	16,301	16,588	16,654	4.9	0.4
경남	12,448	14,093	15,679	16,541	16,422	16,702	17,046	17,225	17,456	5.1	1.3
제주	4,260	5,126	5,153	5,363	5,684	5,892	6,108	5,829	5,818	1.7	-0.2

출처 : 통계청 경제통계국 산업통계과 제공 : 통계청 온라인간행물
주석 : 육상, 수상, 항공운송, 운송관련 서비스업이 포함됨

공표범위 : 시도

□ 운수업체수 변화

(단위 : 개) □ '09/ '08 증감율

(단위 : %)

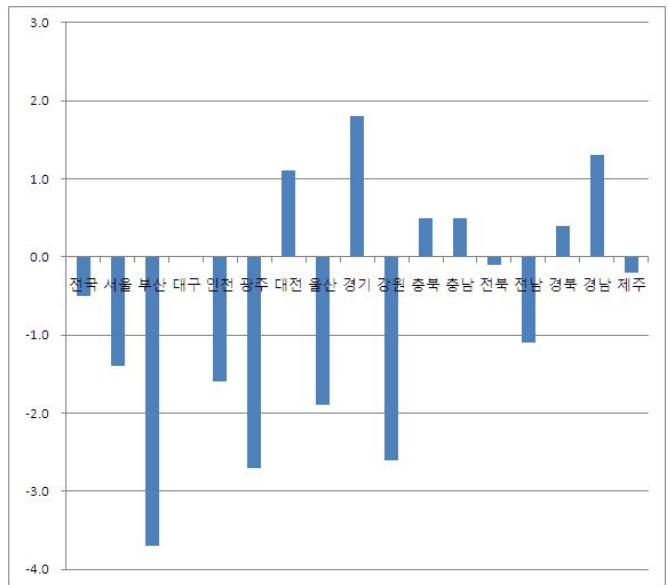
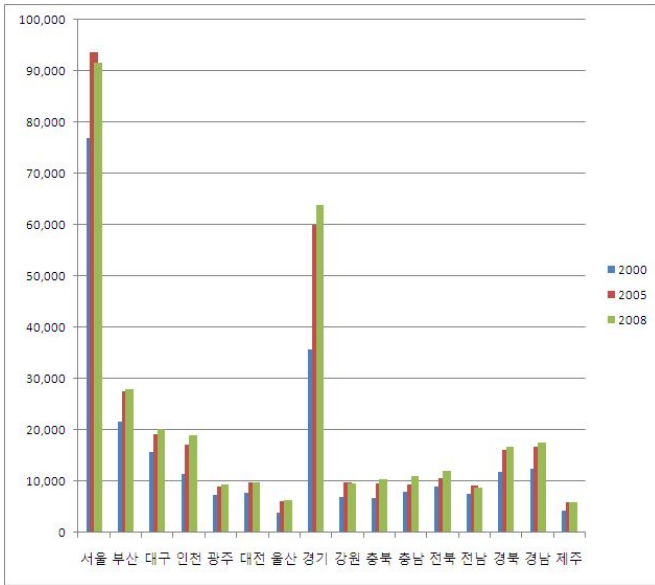

□ 2009년 비중

(단위 : %)

□ 2009년 지도형 그래프

(단위 : 개)

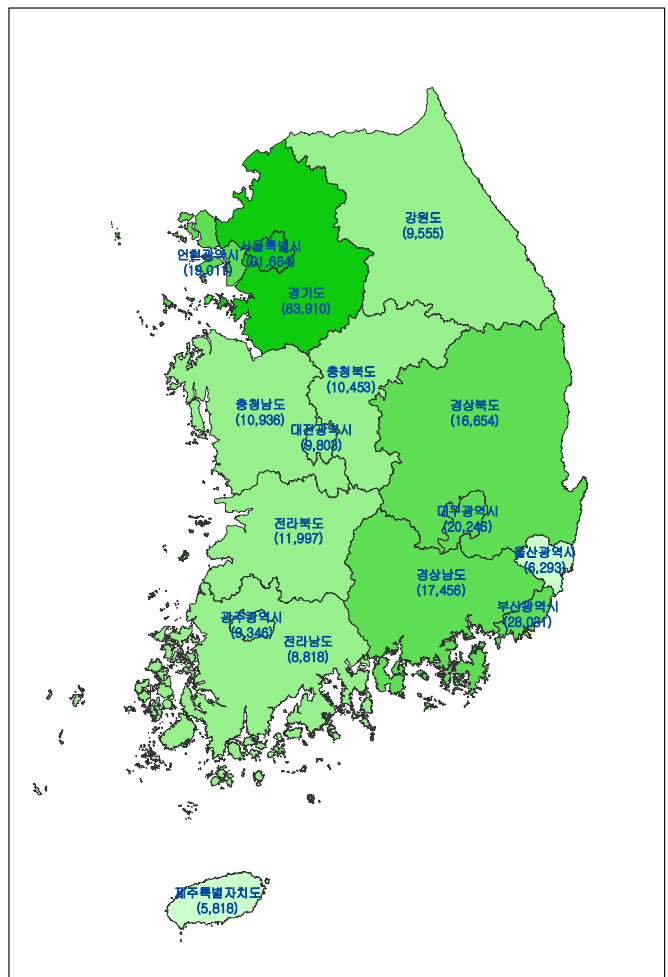
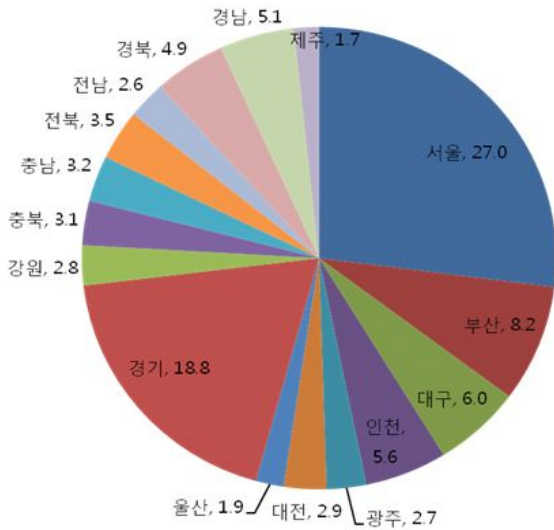

40. 운수업 종사자수

- 2000~2008 전국 운수업 종사자수를 보면 832.3천명에서 1051.3천명으로 지속적인 증가함. 2008년 지역별 운수업 종사자수 비중을 보면 서울 35.0%를 보여 가장 컸고 그 다음으로 경기 15.0%를 보임
- 2007년 기준 2008년 증감률을 보면 전국 +0.1%를 보이는 중 대구 -12.1%를 보여 감소율이 가장 컸고 충남 -11.5%를 보이며 경남 +10.9%를 보여 증가율이 가장 큼

(단위 : 천명, %)

시도	2000	2001	2002	2003	2004	2005	2006	2007	2008	비중 (08)	증감률 (08/07)
전국	832.3	938.4	974.8	976.6	1,007.8	1,014.8	1,035.1	1,050.3	1,051.3	100.0	0.1
서울	311.3	326.0	336.1	337.6	348.7	354.4	361.5	369.0	367.6	35.0	-0.4
부산	87.4	112.8	114.1	110.7	110.7	105.2	104.7	103.8	101.2	9.6	-2.5
대구	42.1	52.0	52.1	50.1	48.3	46.8	50.0	58.0	51.0	4.9	-12.1
인천	38.9	40.3	44.9	45.5	46.6	48.3	54.1	56.5	58.1	5.5	2.8
광주	22.7	28.4	29.0	27.5	24.8	25.1	25.6	25.6	24.5	2.3	-4.3
대전	28.1	29.1	30.6	30.9	31.3	30.0	30.4	30.8	32.5	3.1	5.5
울산	13.4	17.5	17.5	17.4	17.4	17.4	18.0	19.9	19.3	1.8	-3.0
경기	92.7	108.3	114.9	124.5	146.6	154.6	146.4	153.2	158.2	15.0	3.3
강원	19.9	24.3	24.4	22.9	23.7	22.4	23.1	23.1	22.2	2.1	-3.9
충북	21.0	25.3	25.3	25.4	25.4	24.4	23.5	25.2	25.5	2.4	1.2
충남	21.0	25.0	25.4	25.7	24.6	27.9	42.6	27.9	24.7	2.3	-11.5
전북	28.9	30.0	34.1	31.5	29.3	29.1	28.5	29.9	30.0	2.9	0.3
전남	26.6	29.5	32.5	34.0	37.7	35.7	31.0	31.4	34.4	3.3	9.6
경북	33.7	36.6	40.2	40.1	39.7	40.4	40.4	42.3	44.1	4.2	4.3
경남	33.5	40.9	41.1	41.0	40.2	40.2	41.8	41.3	45.8	4.4	10.9
제주	11.2	12.6	12.6	11.8	12.6	12.8	13.6	12.3	12.2	1.2	-0.8

출처 : 통계청 경제통계국 산업통계과

제공 : 통계청 온라인간행물

공표범위 : 시도

주석 : 육상, 수상, 항공운송, 운송관련 서비스업이 포함됨

□ 운수업종사자수 변화

(단위 : 천명) □ '09/ '08 증감율

(단위 : %)

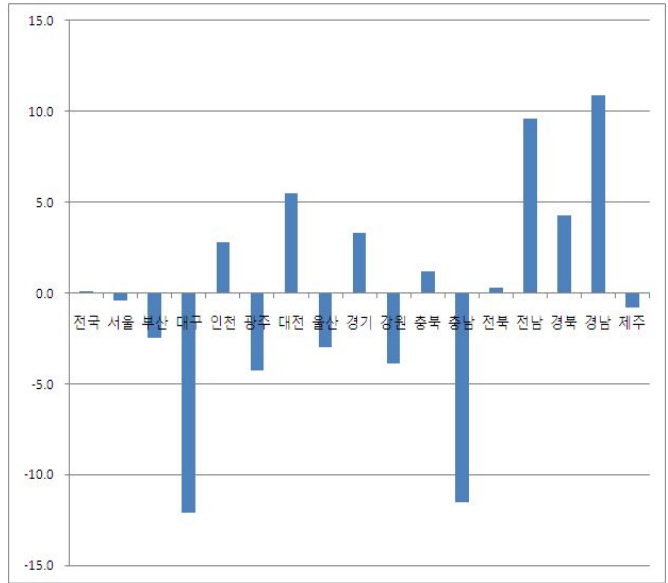
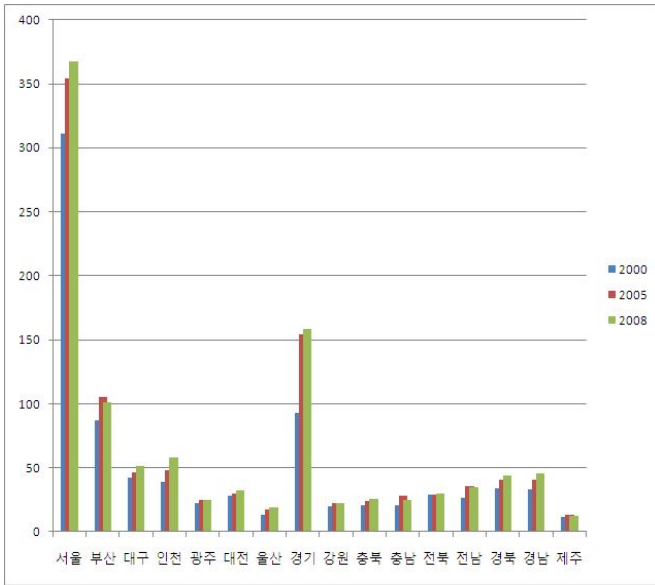

□ 2009년 비중

(단위 : %)

□ 2009년 지도형 그래프

(단위 : 천명)

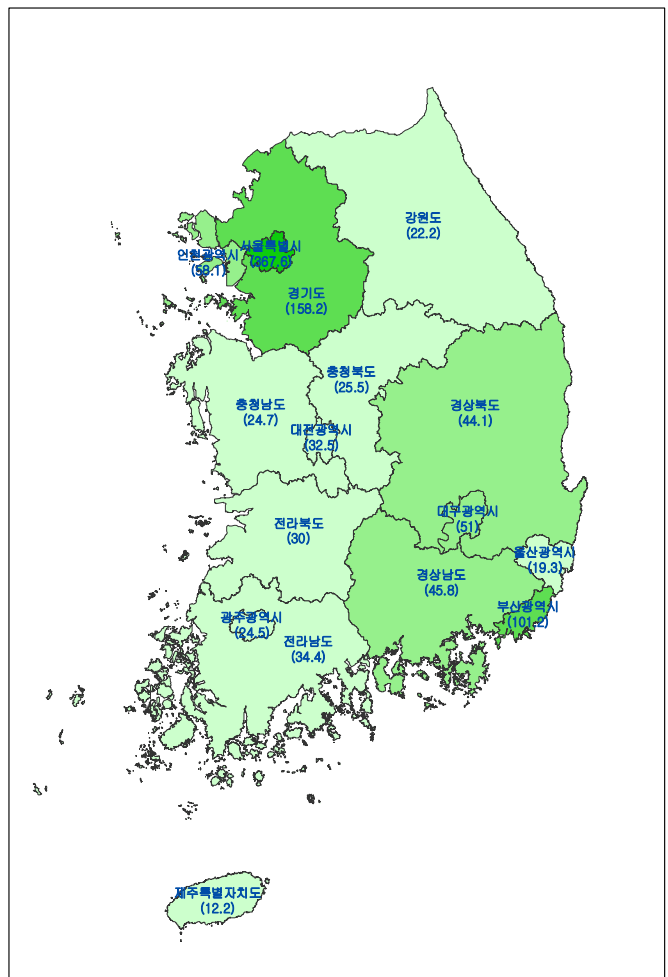
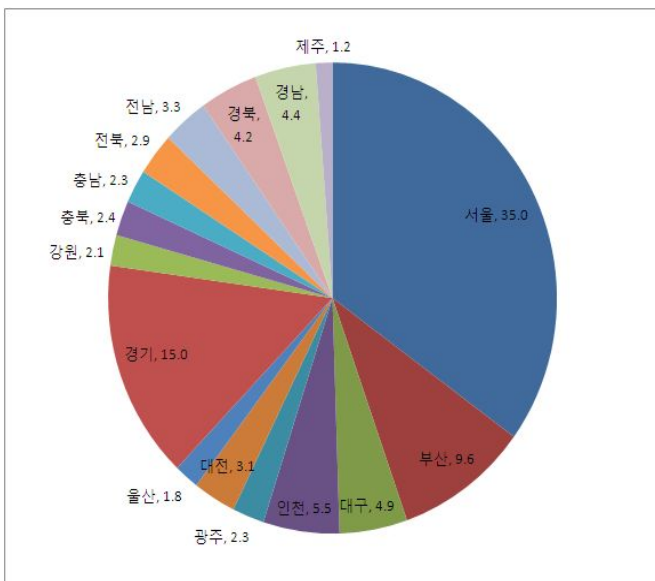

41. 자동차 등록대수

- 전국 2000~2009 자동차 등록대수는 꾸준히 증가함. 시도별 2009년 비중은 경기가 23.2%로 가장 크고 제주가 1.4%로 가장 작음
- 시도별 2008년 대비 2009년 증감률을 보면 전국 +3.2%를 보이는 중 전 시도 증가를 보임. 부산 +7.5%로 증가율이 가장 높고 서울 +0.2%를 보여 증가율이 가장 낮음

(단위 : 천대, %)

시도	2000	2001	2002	2003	2004	2005	2006	2007	2008	2009	비중 (09)	증감률 (09/08)
전국	12,059	12,914	13,948	14,585	14,934	15,397	15,895	16,428	16,794	17,325	100.0	3.2
서울	2,441	2,550	2,691	2,777	2,780	2,809	2,857	2,933	2,949	2,955	17.1	0.2
부산	812	863	921	955	966	980	994	1,010	1,039	1,117	6.4	7.5
대구	691	732	787	820	832	848	865	881	889	909	5.2	2.3
인천	648	697	753	774	783	800	822	853	870	896	5.2	3.0
광주	337	363	395	415	422	436	450	462	474	494	2.9	4.2
대전	383	417	457	481	492	507	521	536	539	554	3.2	2.8
울산	295	316	342	359	370	383	395	407	417	428	2.5	2.6
경기	2,487	2,736	3,040	3,233	3,358	3,506	3,651	3,792	3,889	4,014	23.2	3.2
강원	422	450	480	501	514	526	540	555	568	588	3.4	3.5
충북	393	422	456	477	492	511	532	553	569	591	3.4	3.9
충남	489	528	569	602	636	669	700	733	762	797	4.6	4.6
전북	476	509	545	567	581	598	618	638	655	683	3.9	4.3
전남	466	498	532	553	569	591	613	638	657	686	4.0	4.4
경북	752	800	857	890	915	950	984	1,014	1,032	1,068	6.2	3.5
경남	803	858	932	981	1,018	1,070	1,131	1,191	1,250	1,304	7.5	4.3
제주	164	175	191	200	206	213	222	229	234	242	1.4	3.4

출처 : 국토해양부 생활교통본부 자동차관리팀 제공 : 국토해양통계누리
주석 : 이륜차 제외, 특수차량 포함

공표범위 : 시도

□ 자동차등록대수 변화

(단위 : 천대)

□ '09/ '08 증감율

(단위 : %)

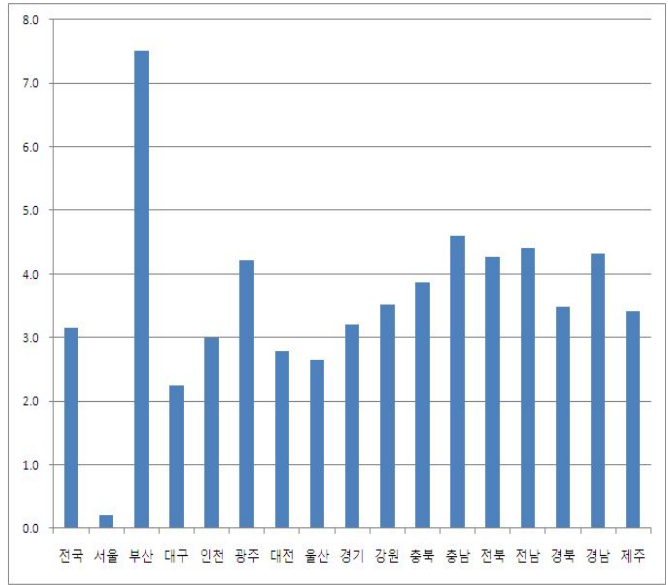
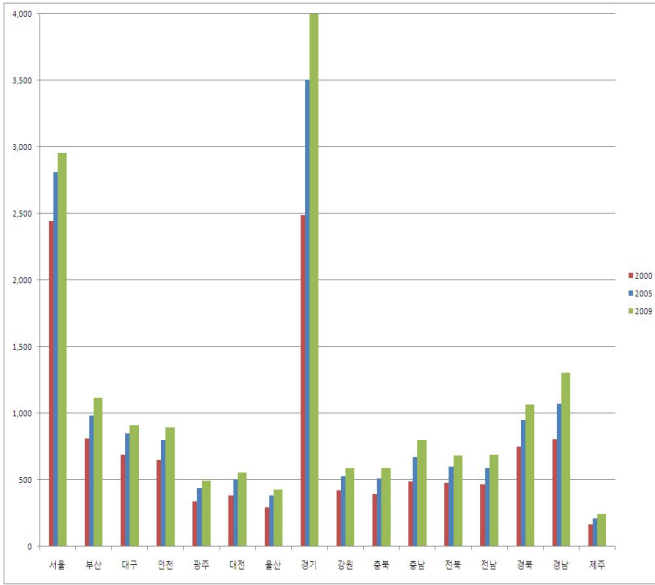

□ 2009년 비중

(단위 : %)

□ 2009년 지도형 그래프

(단위 : 천대)

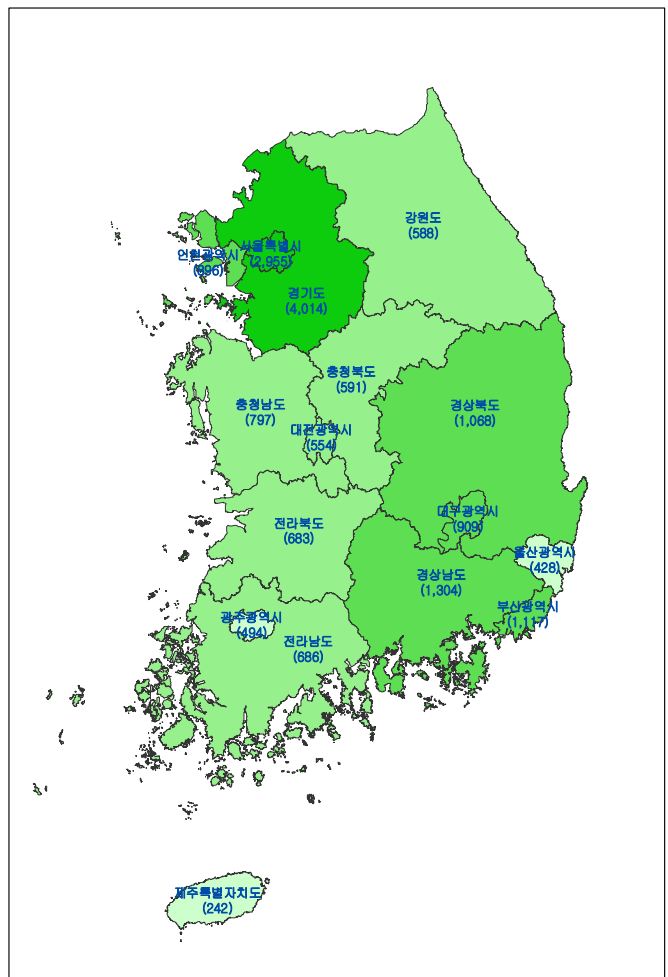
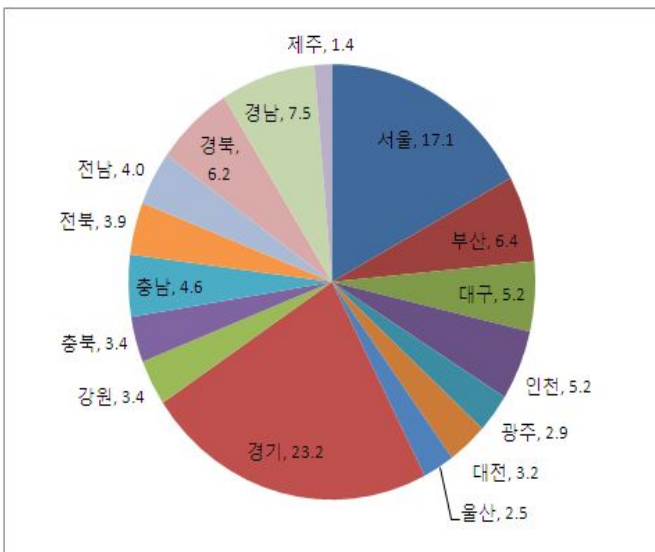

< 에 너 지 >

42. 전력판매량

- 시도별 2009년 전력판매량 비중은 경기 21.2%, 서울 11.4%로 높고 제주 0.8%로 가장 낮음
- 2008년 대비 2009년 증감률을 보면 전국 +2.4%를 보이는 중 대구 -1.0%, 부산 -0.1%를 보임. 두 광역시를 제외한 전 시도 증가를 보이며 전남 +7.9%로 증가율이 가장 높음

(단위 : GWh, %)

시도	2005	2006	2007	2008	2009	비중 (09)	증감률 (09/08)
전국	332,413	348,719	368,605	385,070	394,475	100.0	2.4
서울	40,524	41,824	42,973	44,096	44,984	11.4	2.0
부산	16,589	17,219	17,906	18,709	18,689	4.7	-0.1
대구	12,363	12,622	12,926	13,265	13,134	3.3	-1.0
인천	18,165	18,695	19,447	19,915	20,032	5.1	0.6
광주	6,205	6,441	6,804	7,045	7,170	1.8	1.8
대전	7,253	7,506	7,823	8,088	8,225	2.1	1.7
울산	20,852	21,556	22,740	24,132	24,683	6.3	2.3
경기	68,750	73,310	78,107	81,849	83,743	21.2	2.3
강원	12,379	12,993	13,568	13,896	13,992	3.5	0.7
충북	14,464	15,351	16,678	17,375	17,592	4.5	1.2
충남	22,449	25,004	28,051	30,428	32,115	8.1	5.5
전북	13,593	14,408	15,166	15,928	16,684	4.2	4.7
전남	18,803	19,501	20,341	21,868	23,589	6.0	7.9
경북	33,161	34,010	36,250	37,165	37,983	9.6	2.2
경남	24,094	25,381	26,788	28,075	28,393	7.2	1.1
제주	2,768	2,899	3,038	3,183	3,352	0.8	5.3

□ 전력판매량 변화

(단위 : GWh)

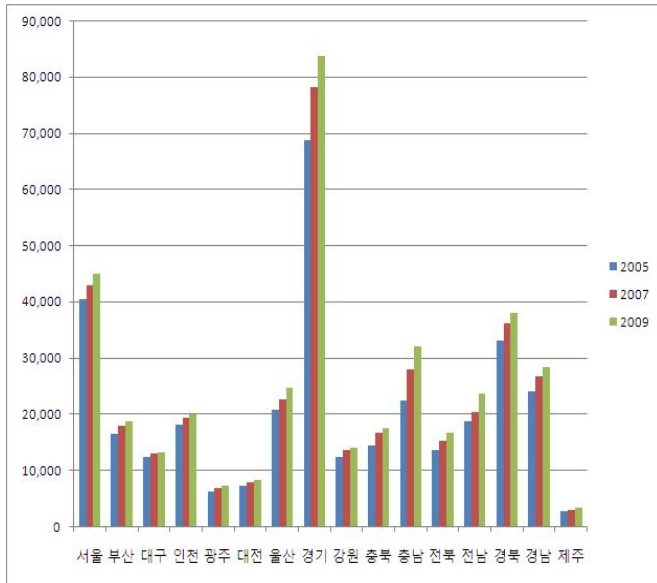

□ '09/ '08 증감율

(단위 : %)

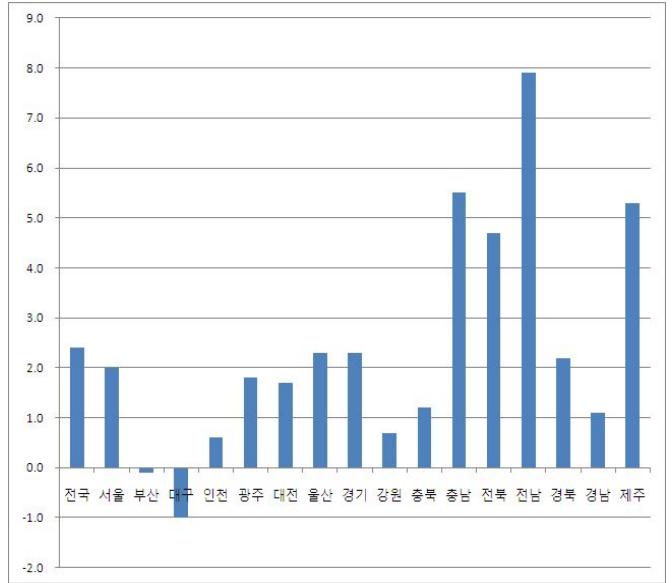

□ 2009년 비중

(단위 : %)

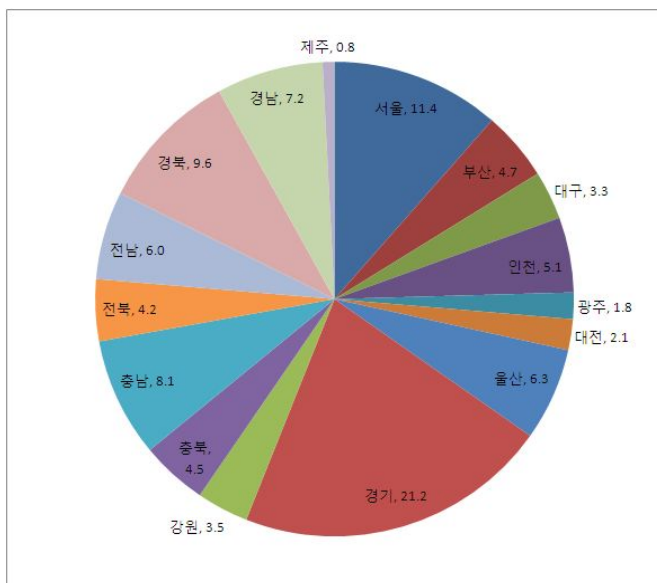

□ 2009년 지도형 그래프

(단위 : GWh)

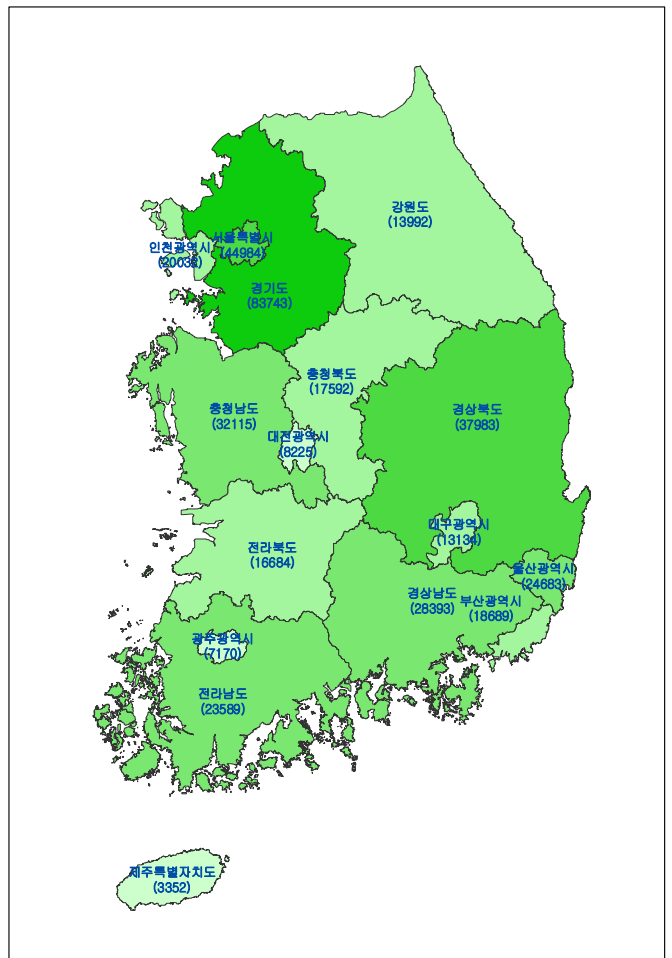

< 소득·물가 >

43. GRDP

- 2000~2008 전 시도 GRDP 꾸준히 증가함. 시도별 2008년 비중은 서울 23.8%로 가장 높고 제주 0.9%로 가장 낮음
- 2008년 기준 전년대비 증감률을 보면 전국 +4.9%를 보이는 중에 전남 +12.2%로 가장 높고 충북 +0.3%를 보여 가장 낮음

(단위 : 십억원, %)

시도	2000	2001	2002	2003	2004	2005	2006	2007	2008	비중 (08)	증감률 (08/07)
전국	603,733	650,191	723,486	772,221	829,468	869,305	912,926	983,030	1,028,500	100.0	4.9
서울	151,356	163,934	184,558	194,892	198,926	208,899	220,135	236,517	248,383	23.8	3.8
부산	34,127	38,123	40,998	43,855	45,984	48,069	49,434	52,680	56,182	5.5	7.0
대구	21,860	23,004	24,915	26,123	27,715	28,756	30,244	32,261	32,714	3.2	3.5
인천	27,122	30,409	35,117	36,349	38,842	40,398	43,311	47,780	47,827	4.7	0.5
광주	13,134	14,360	15,742	16,407	17,392	18,896	20,299	21,281	21,745	2.2	5.5
대전	14,008	14,949	16,785	18,260	19,314	20,030	20,802	22,186	23,218	2.3	6.6
울산	28,959	30,390	34,407	35,483	40,947	41,697	43,214	48,059	52,408	5.1	9.7
경기	114,628	123,691	137,877	147,644	162,200	169,315	180,852	193,658	198,948	19.4	3.2
강원	16,964	17,841	19,403	21,469	22,452	23,015	24,133	25,989	26,311	2.6	1.8
충북	19,842	20,503	22,126	23,592	26,213	26,721	27,997	30,001	30,105	2.9	0.3
충남	29,277	30,843	34,863	39,251	43,706	47,497	51,361	55,148	57,974	5.6	5.6
전북	19,299	20,461	21,908	22,890	24,548	25,221	26,488	28,586	29,471	2.9	3.1
전남	27,829	29,380	33,603	36,001	39,706	42,816	42,182	47,021	52,387	5.1	12.2
경북	40,377	42,417	46,250	51,518	58,734	61,757	62,643	63,969	67,712	6.6	7.2
경남	39,600	44,187	48,432	51,523	55,268	58,251	61,735	69,157	74,280	7.3	8.3
제주	5,350	5,701	6,500	6,965	7,523	7,966	8,096	8,736	8,833	0.9	2.6

□ GRDP 변화 (단위 : 십억원)

□ '09/ '08 증감율 (단위 : %)

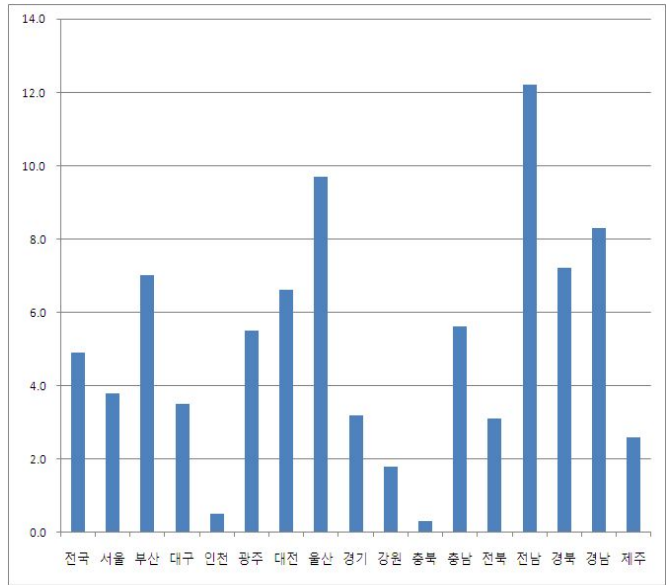
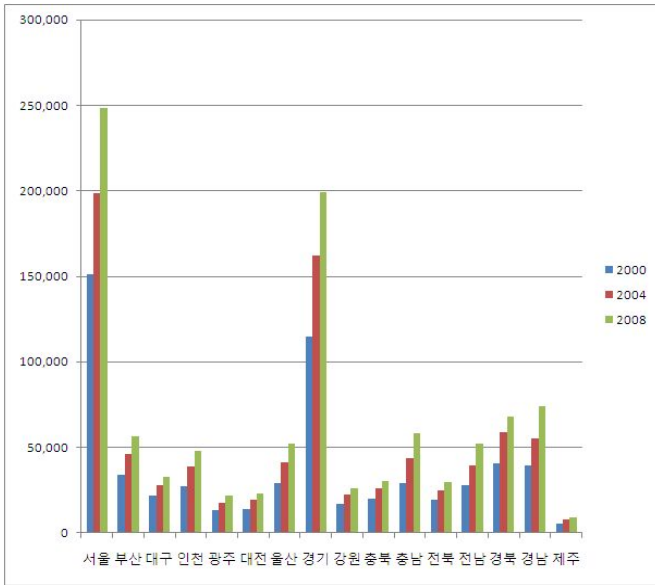

□ 2008년 비중

(단위 : %) □ 2008년 지도형 그래프 (단위 : 십억원)

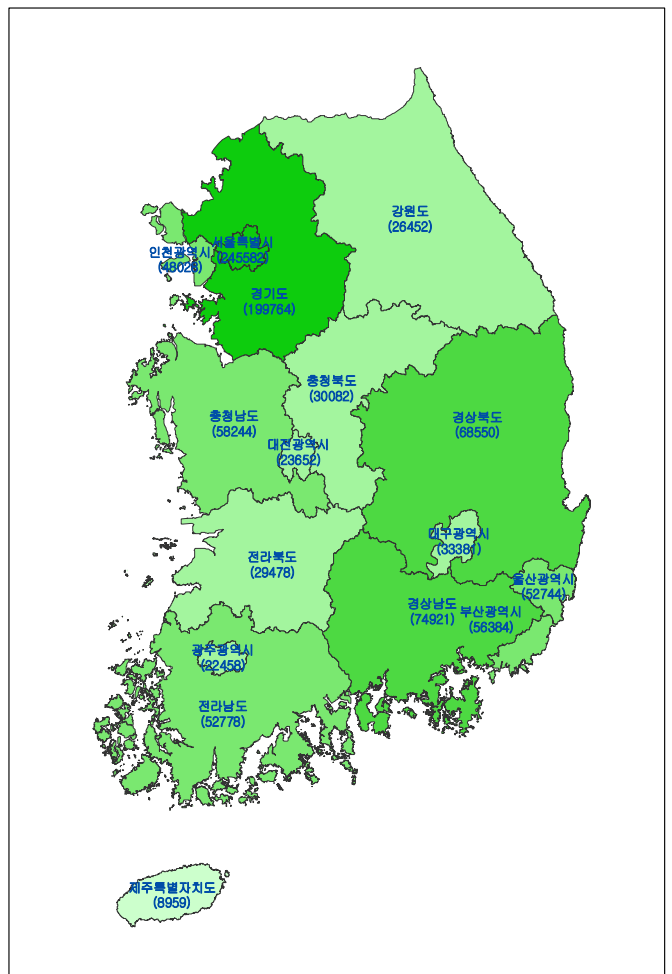
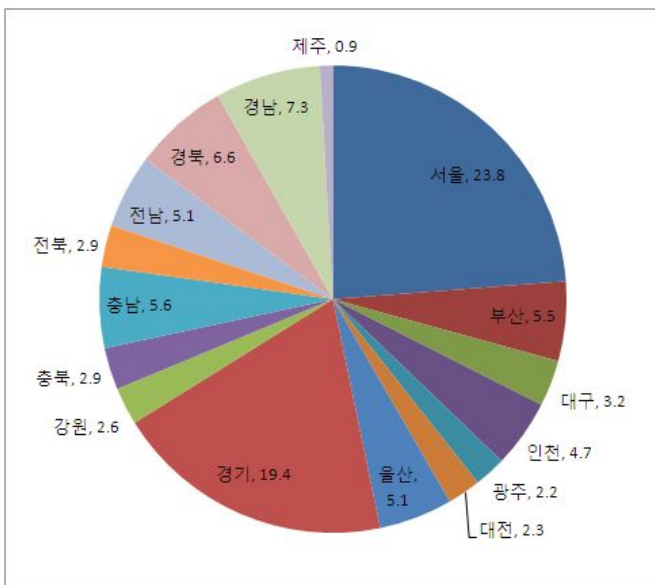

44. 1인당 지역내총생산

- 시도별 2008년 1인당 지역내 총생산은 울산 48.62백만 원으로 가장 컸고 대전 13.59백만 원으로 가장 작았음
- 2007년 대비 2008년 증감률은 전국 +4.58%를 보이는 중에 인천은 -0.11%를 보여 감소를 보이고 인천을 제외한 전 시도 증가를 보임. 전남이 +13.68%를 보여 가장 크게 상승함

(단위 : 백만원, %)

시도	2003	2004	2005	2006	2007	2008	증감률 (08/07)
전국	16.14	17.27	18.06	18.90	20.29	21.22	4.58
서울	19.43	19.82	20.87	21.97	23.59	24.48	3.77
부산	12.03	12.70	13.40	13.91	14.94	16.12	7.90
대구	10.33	10.95	11.47	12.18	13.06	13.59	4.06
인천	14.14	15.12	15.67	16.68	18.29	18.27	-0.11
광주	11.47	12.05	13.09	14.07	14.73	15.52	5.36
대전	12.57	13.23	13.64	14.09	14.92	15.81	5.97
울산	33.43	38.40	38.97	40.22	44.51	48.62	9.23
경기	14.56	15.59	15.95	16.71	17.54	17.76	1.25
강원	14.31	15.00	15.46	16.31	17.67	18.10	2.43
충북	15.83	17.59	18.00	18.86	20.22	20.30	0.40
충남	20.97	23.10	24.76	26.64	28.48	29.96	5.20
전북	12.24	13.32	13.88	14.74	16.14	16.88	4.58
전남	18.67	21.10	23.12	23.06	26.03	29.59	13.68
경북	19.05	22.01	23.29	23.66	24.28	26.16	7.74
경남	16.66	17.83	18.74	19.81	22.13	23.93	8.13
제주	12.99	13.95	14.71	14.90	16.04	16.42	2.37

출처 : 통계청 정보서비스팀

제공 : KOSIS(e-지방지표)

공표범위 : 시도

주 1 : 지역내총생산(당해년가격)/추계인구

주 2 : 자료 - 통계청 「지역소득통계」

□ 전국 1인당 지역내총생산 변화 (단위 : 백만원) □ 시도별 1인당 지역내총생산 변화 (단위 : 백만원)

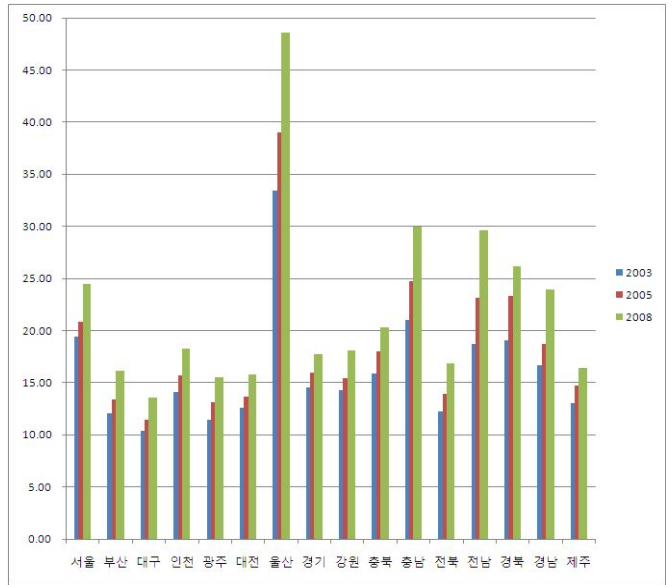
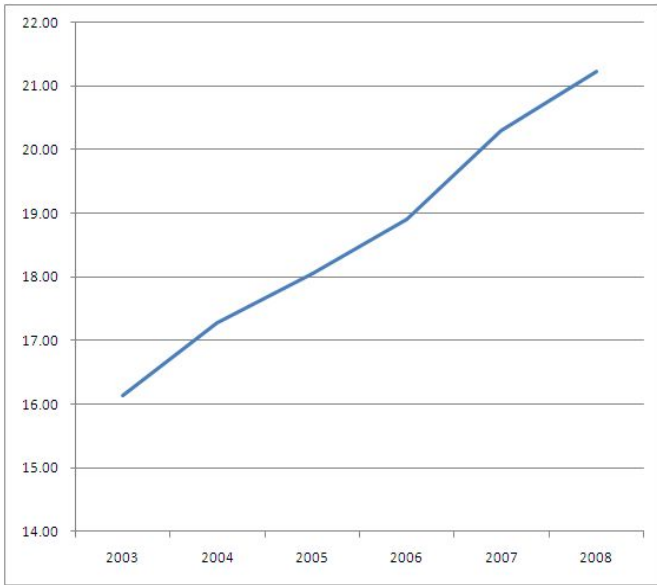

□ '08/ '07 증감률

(단위 : %)

□ 2008년 지도형 그래프 (단위 : 백만원)

(단위 : 백만원)

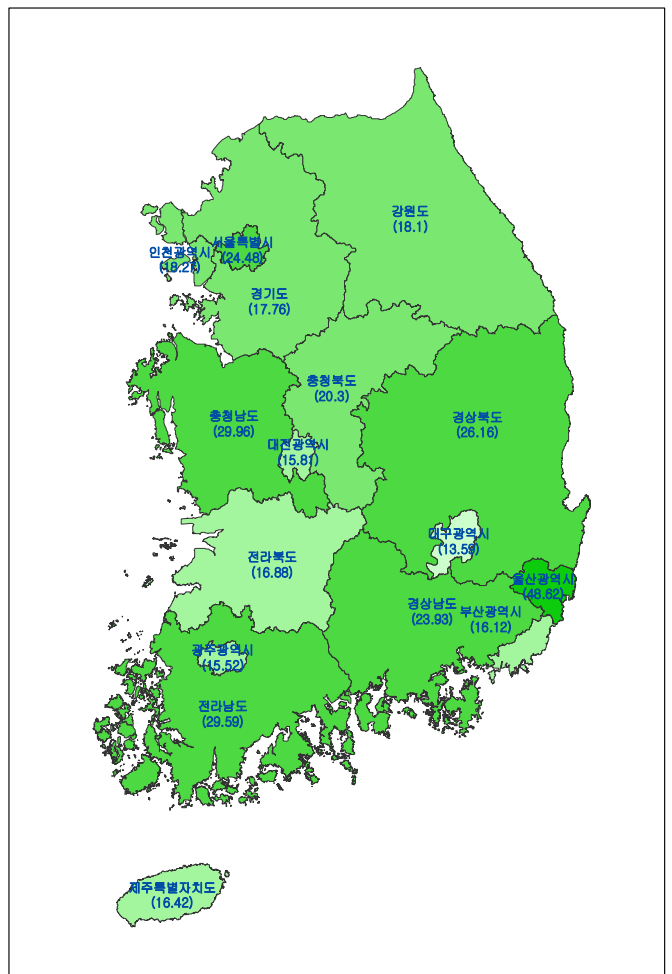
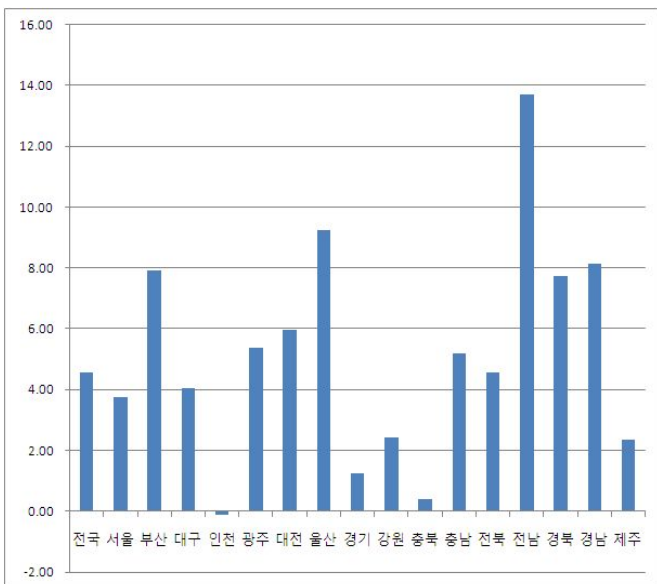

45. 총자본 형성

- 2001~2008 지역별 총자본형성 금액은 191,715십억원에서 320,944십억원으로 지속적으로 상승하였음. 2008년 기준 비중을 보면 경기 23.8%로 가장 높고 서울이 16.4%로 보이며 제주 0.6%, 대전 1.8%를 보임
- 2007년 기준 2008년 증감률을 보면 전국 +10.7%를 보이는 중에 전 시도 증가를 보임. 경남 +22.6%로 가장 큰 증가를 보이고 인천 +2.0%로 가장 작은 증가를 보임

(단위 : 십억원, %)

시도	2001	2002	2003	2004	2005	2006	2007	2008	비중 (08)	증감률 (08/07)
전국	191,715	214,373	230,359	247,723	257,545	271,842	289,824	320,944	100.0	10.7
서울	39,049	44,434	47,245	46,651	46,254	46,818	48,709	52,672	16.4	8.1
부산	10,799	11,890	12,744	13,969	13,626	13,595	14,666	16,839	5.2	14.8
대구	5,497	7,027	7,509	7,304	8,064	8,487	9,258	10,345	3.2	11.7
인천	9,144	10,134	9,578	10,827	11,726	12,606	14,603	14,889	4.6	2.0
광주	3,995	3,870	4,416	4,906	5,048	5,982	5,886	6,973	2.2	18.5
대전	4,117	4,565	5,477	5,674	5,702	5,633	5,396	5,934	1.8	10.0
울산	6,098	6,551	5,910	7,159	7,776	8,214	12,297	13,828	4.3	12.5
경기	46,892	49,886	53,679	58,987	65,996	69,749	70,960	76,432	23.8	7.7
강원	5,875	6,645	8,192	8,237	8,322	9,149	9,397	9,914	3.1	5.5
충북	7,381	7,195	6,591	7,859	8,592	9,759	10,552	11,002	3.4	4.3
충남	10,765	11,786	14,157	17,192	18,566	18,724	20,794	22,308	7.0	7.3
전북	5,789	6,505	7,067	7,136	7,700	9,093	9,427	11,360	3.5	20.5
전남	9,123	11,184	11,528	12,323	12,799	13,524	15,718	18,223	5.7	15.9
경북	12,170	16,382	18,033	19,452	18,459	19,491	18,728	22,008	6.9	17.5
경남	12,900	14,176	15,797	17,398	16,345	18,577	20,780	25,484	7.9	22.6
제주	2,120	2,144	2,438	2,651	2,572	2,443	2,653	2,732	0.9	3.0

출처 : 통계청 지역소득통계팀
주석 : 당해년가격 기준

제공 : 통계청 온라인 간행물

공표범위 : 시도

□ 총자본형성 변화

(단위 : 십억원)

□ '09/ '08 증감율

(단위 : %)

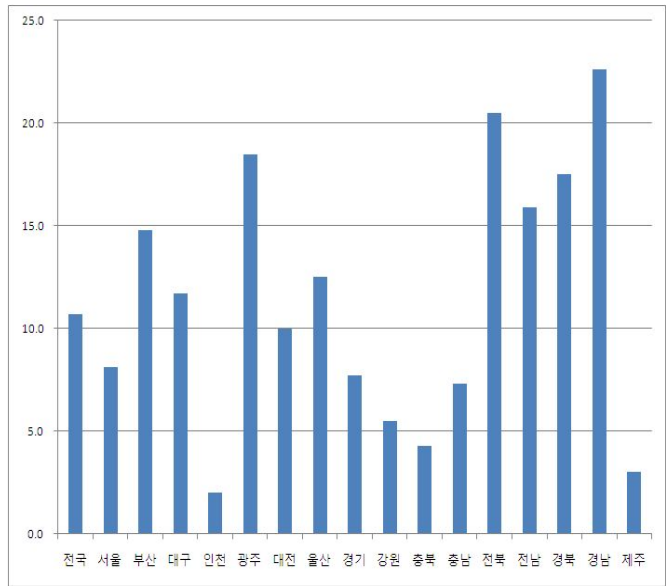
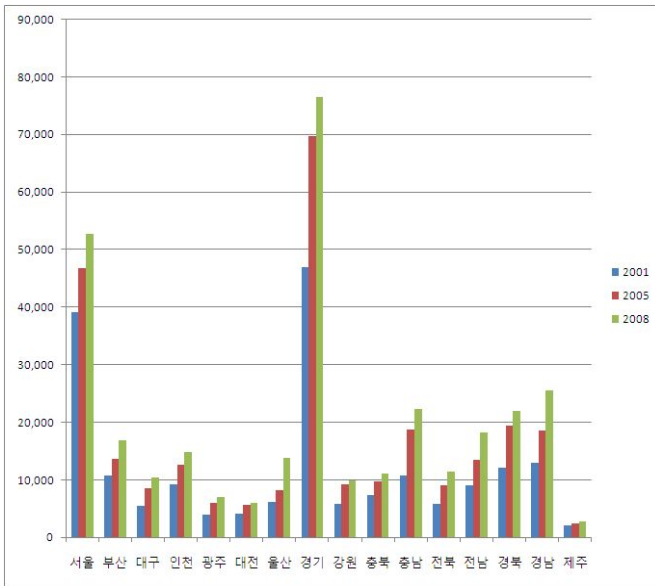

□ 2008년 비중

(단위 : %)

□ 2008년 지도형 그래프

(단위 : 십억원)

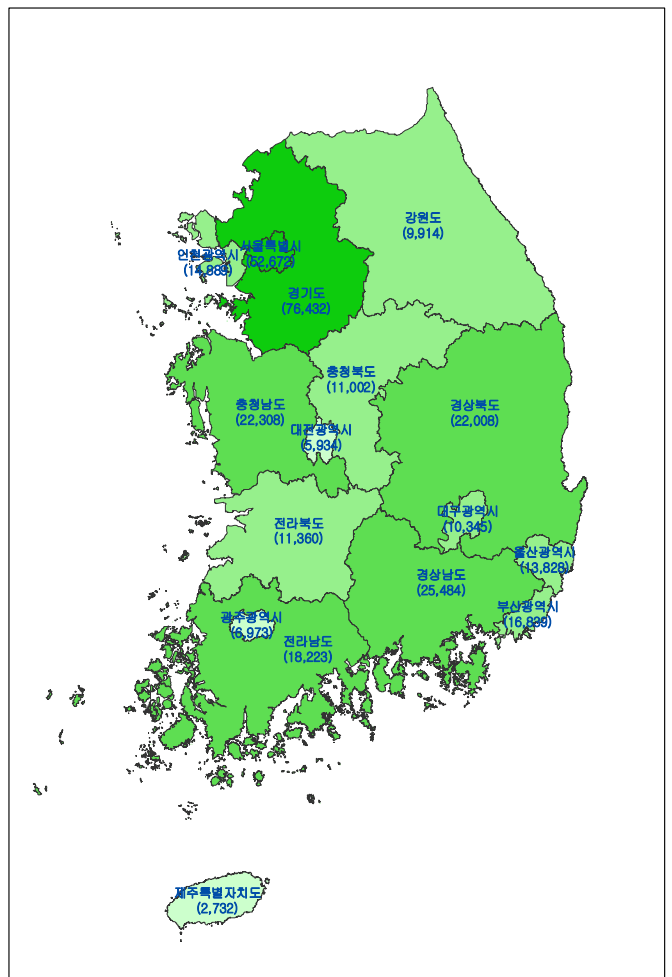
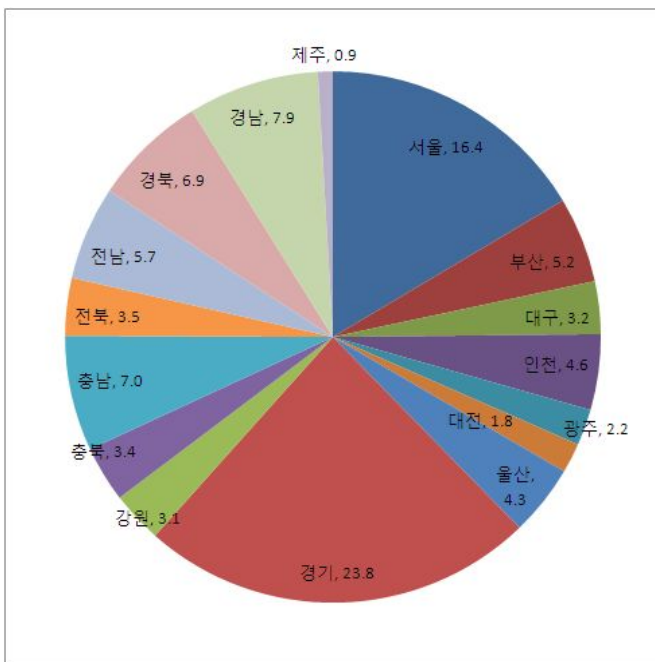

46. 예금은행 예금액

- 2000~2009년 전 시도 예금은행 예금액이 꾸준히 증가하는 추세를 이어감. 지역별로 2009년 기준 은행예금액 비중을 보면 서울이 53.7%를 보여 절반 이상이며 제주 0.6%를 보임
- 2008년 대비 2009년 증감률을 보면 전국 +11.3%를 보이는 중 서울 +15.6%를 보여 가장 크게 증가하였으며 강원 -1.0%, 경북 -0.6%, 제주 -0.1%를 보임. 강원, 경북, 제주 이외 시도는 증가를 보임.

(단위 : 백억원)

시도	2000	2001	2002	2003	2004	2005	2006	2007	2008	2009	비중 (09)	증감률 (09/08)
전국	40,466	45,563	51,242	54,810	54,073	56,195	59,272	59,317	67,520	75,127	100.0	11.3
서울	20,982	23,453	25,935	27,829	27,159	27,934	29,943	29,881	34,869	40,310	53.7	15.6
부산	2,823	3,070	3,428	3,584	3,425	3,513	3,455	3,525	3,772	4,183	5.6	10.9
대구	1,823	1,936	2,141	2,286	2,230	2,386	2,337	2,211	2,452	2,601	3.5	6.1
인천	1,399	1,627	1,936	1,935	1,907	1,951	2,090	2,159	2,266	2,446	3.3	7.9
광주	934	1,062	1,199	1,172	1,149	1,106	1,092	1,055	1,128	1,252	1.7	11.0
대전	1,006	1,256	1,295	1,493	1,445	1,499	1,571	1,490	1,646	1,776	2.4	7.9
울산	454	544	651	730	724	760	803	857	992	1,043	1.4	5.1
경기	5,159	6,015	7,065	7,658	7,680	8,219	8,704	8,535	9,594	10,600	14.1	10.5
강원	598	660	805	794	835	829	890	916	1,056	1,045	1.4	-1.0
충북	587	630	679	725	748	793	831	868	1,007	1,017	1.4	1.0
충남	619	714	836	923	992	1,048	1,205	1,174	1,249	1,271	1.7	1.8
전북	796	885	974	1,009	1,035	1,097	1,121	1,139	1,297	1,334	1.8	2.9
전남	563	639	685	715	805	908	966	1,094	1,247	1,279	1.7	2.6
경북	1,006	1,140	1,318	1,377	1,418	1,526	1,558	1,596	1,762	1,752	2.3	-0.6
경남	1,419	1,609	1,918	2,194	2,132	2,220	2,287	2,380	2,709	2,746	3.7	1.4
제주	298	324	375	387	390	406	419	436	475	474	0.6	-0.1

출처 : 한국은행 금융통계팀

제공 : 한국은행 경제통계시스템

공표범위 : 시도

□ 예금금액예금액 변화

(단위 : 백억원)

□ '09/ '08 증감율

(단위 : %)

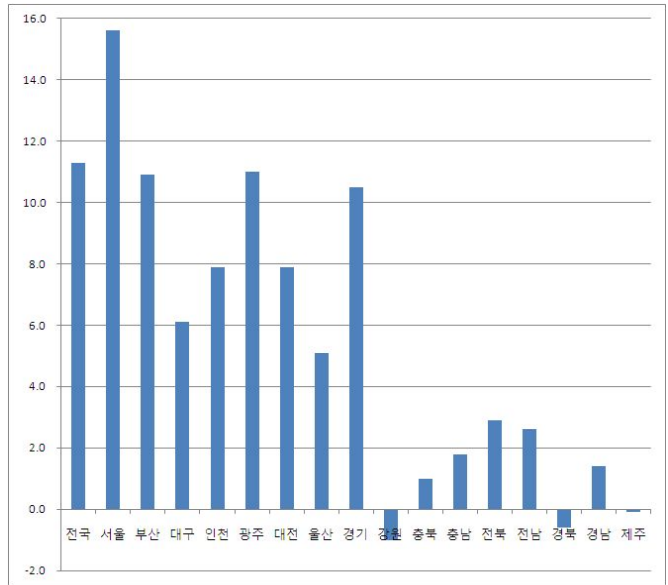
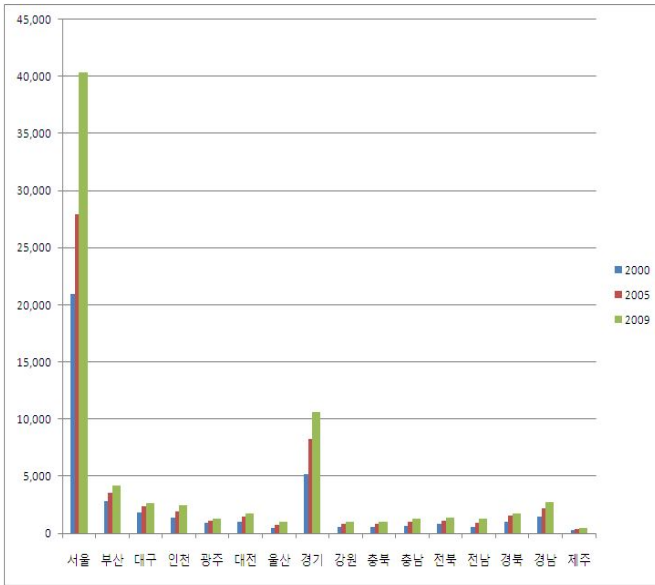

□ 2009년 비중

(단위 : %)

□ 2009년 지도형 그래프

단위 : (백억원)

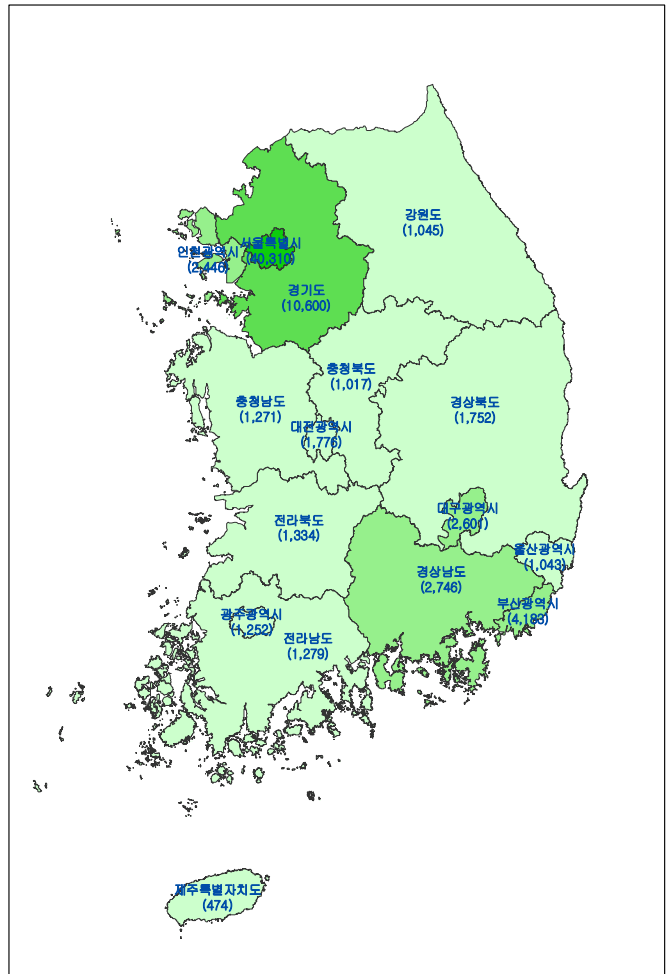
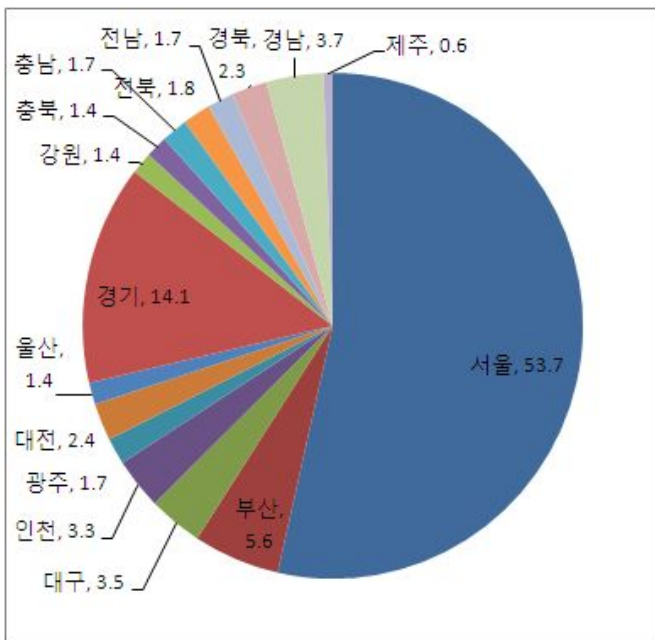

47. 예금은행 대출금

- 모든 시도 2000~2009 은행대출금은 증가 추세를 보임. 2009년 시도별 예금은행 대출금 비중을 보면 서울이 43.3%를 보여 가장 높고 제주 0.6%로 가장 낮음
- 2008년 대비 2009년 증감률을 보면 전국 +4.0%를 보이는 중 인천 +10.7%, 경기 +9.5%를 보여 높은 증가율을 보이고 광주는 -3.2%로 감소를 보임. 광주를 제외한 시도 모두 증가를 보임

(단위 : 백억원)

시도	2000	2001	2002	2003	2004	2005	2006	2007	2008	2009	비중 (09)	증감률 (09/08)
전국	31,080	35,738	47,168	53,826	56,566	61,392	69,943	80,372	91,711	95,351	100.0	4.0
서울	14,787	15,942	20,958	23,637	24,396	26,283	29,132	34,316	40,660	41,318	43.3	1.6
부산	1,858	2,327	3,152	3,596	3,794	4,064	4,527	5,108	5,578	5,698	6.0	2.2
대구	1,410	1,587	2,076	2,335	2,453	2,748	3,107	3,354	3,540	3,686	3.9	4.1
인천	1,269	1,602	2,200	2,529	2,656	2,845	3,371	3,947	4,410	4,881	5.1	10.7
광주	686	816	1,041	1,213	1,269	1,369	1,553	1,792	1,920	1,858	1.9	-3.2
대전	574	730	1,048	1,211	1,335	1,452	1,583	1,660	1,743	1,788	1.9	2.6
울산	360	436	598	684	740	810	1,034	1,236	1,424	1,463	1.5	2.7
경기	4,224	5,582	7,953	9,622	10,580	11,838	14,435	16,639	18,756	20,543	21.5	9.5
강원	530	601	742	814	839	890	988	1,023	1,063	1,069	1.1	0.6
충북	500	573	700	772	805	884	1,016	1,142	1,290	1,351	1.4	4.7
충남	675	808	984	1,146	1,234	1,373	1,595	1,781	2,059	2,204	2.3	7.0
전북	758	858	1,026	1,116	1,137	1,198	1,319	1,469	1,571	1,611	1.7	2.6
전남	822	895	1,033	1,023	993	1,009	1,047	1,104	1,195	1,220	1.3	2.1
경북	967	1,090	1,282	1,402	1,409	1,488	1,650	1,825	2,022	2,093	2.2	3.5
경남	1,386	1,571	1,978	2,276	2,467	2,669	3,084	3,435	3,910	3,984	4.2	1.9
제주	275	321	395	450	459	472	504	541	571	583	0.6	2.2

출처 : 한국은행 금융통계팀

제공 : 한국은행 경제통계시스템

공표범위 : 시도

□ 예금은행대출금 변화 (단위 : 백억원)

□ '09/ '08 증감율 (단위 : %)

(단위 : %)

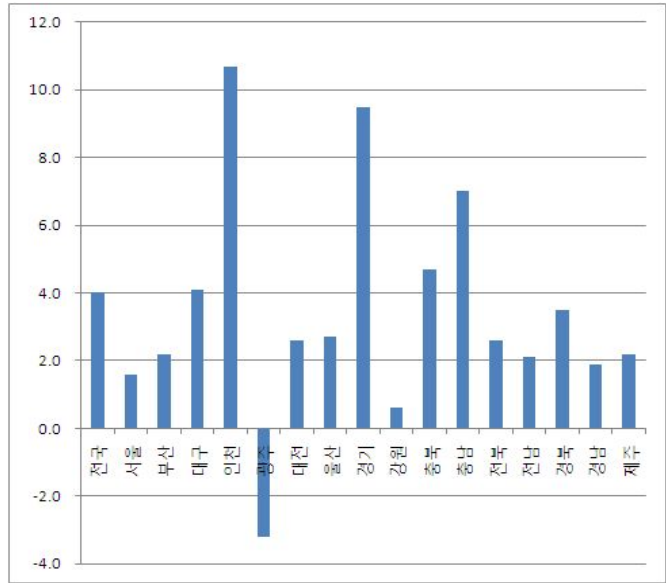
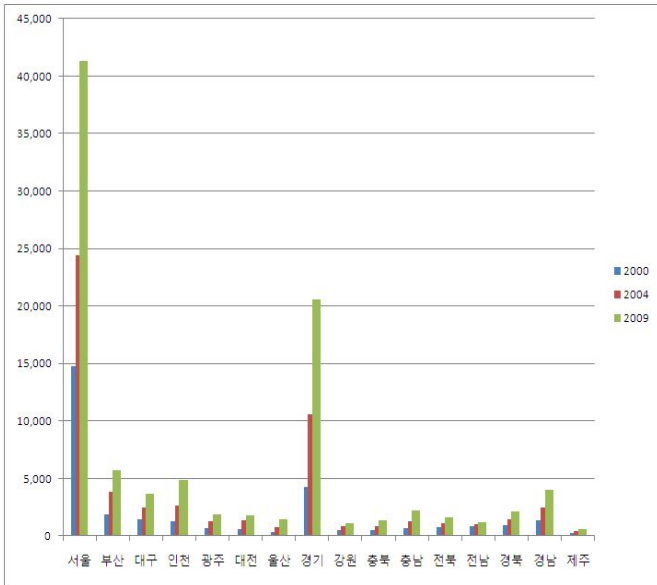

□ 2009년 비중 (단위 : %)

(단위 : %)

□ 2009년 지도형 그래프 (단위 : 백억원)

(단위 : 백억원)

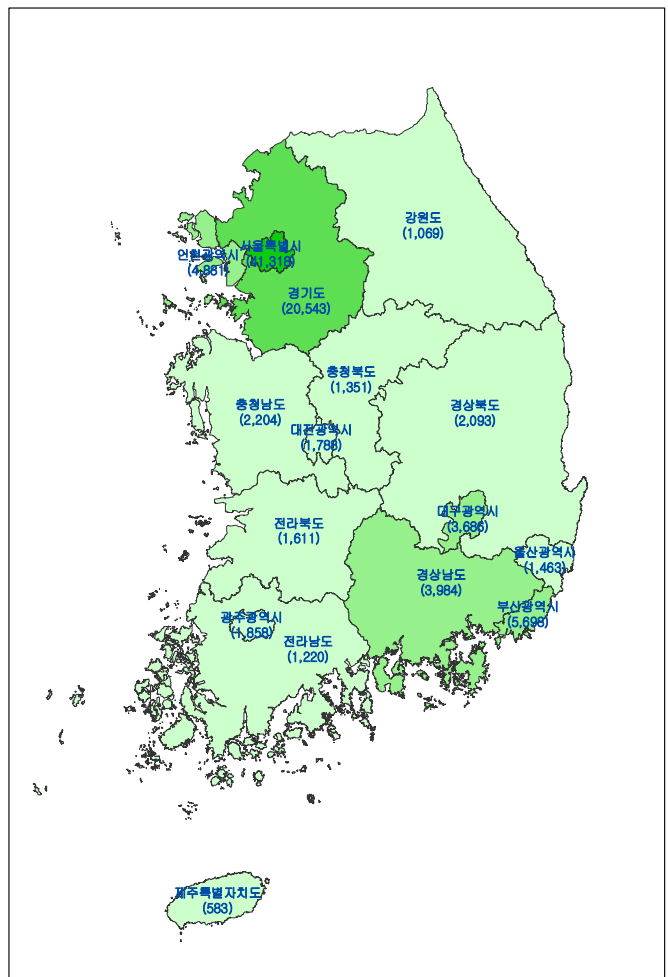
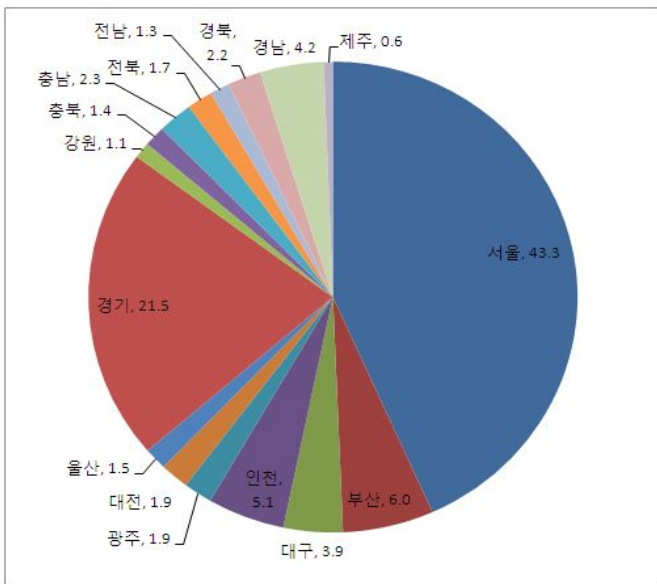

48. 재정자립도

- 시도별 2010년 기준 재정자립도는 서울 85.8%, 경기 72.8%로 높고 전북 24.6%, 전남 20.6%를 보여 낮음
- 시도별 2009년 대비 2010년 증감을 보면 전국 -1.4%p를 보이는 중 경남 +3.5%p를 보여 재정자립도가 가장 크게 개선 되었고 서울은 -6.2%p를 보여 가장 큰 감소를 보임
- 시군구별 2010년 재정자립도는 서울 중구가 82.9%로 가장 높고 전남 고흥이 8.6%로 가장 낮음

(단위 : %, %p)

지역	2001	2002	2003	2004	2005	2006	2007	2008	2009	2010	증감 (10-09)
전국평균	57.6	54.8	56.3	57.2	56.2	54.4	53.6	53.9	53.6	52.2	-1.4
서울평균	95.6	95.6	95.9	95.5	96.1	94.3	90.5	88.3	92.0	85.8	-6.2
서울본청	94.9	94.7	95.1	94.5	95.0	93.3	88.7	85.7	90.4	83.4	-7.0
서울구평균	52.4	52.9	49.1	50.3	54.7	53.1	50.5	51.0	50.8	49.3	-1.5
종로구	72.3	75.7	70.4	68.2	73.8	77.2	69.8	72.2	81.2	78.5	-2.7
중구	95.0	93.0	91.9	92.7	92.5	74.4	83.0	86.0	85.7	82.9	-2.8
용산구	51.8	52.8	45.9	53.0	55.3	53.5	53.0	70.2	60.4	62.7	2.3
성동구	42.2	41.0	38.0	34.5	38.0	40.7	39.9	45.2	51.0	52.0	1.0
광진구	42.3	39.0	37.3	37.6	41.6	44.9	39.9	44.6	47.1	44.0	-3.1
동대문구	37.0	38.8	34.5	36.4	38.3	41.3	36.9	38.7	44.5	46.2	1.7
중랑구	35.1	32.0	30.3	30.3	31.1	29.3	29.5	30.9	30.2	30.5	0.3
성북구	43.7	44.5	44.6	43.1	47.4	44.5	39.1	41.2	40.6	34.8	-5.8
강북구	30.4	31.8	30.0	27.9	29.1	31.1	30.0	36.2	35.0	31.7	-3.3
도봉구	37.6	37.4	35.1	38.3	37.2	38.5	34.6	35.3	37.2	35.9	-1.3
노원구	33.5	33.2	30.1	29.5	30.7	32.0	28.8	29.1	29.2	27.4	-1.8
은평구	31.2	31.1	29.1	30.9	35.0	30.4	33.0	35.0	35.3	33.8	-1.5
서대문구	39.1	42.3	38.8	39.6	43.5	43.6	40.3	45.4	41.9	38.6	-3.3
마포구	46.7	44.7	38.5	40.6	50.3	51.7	51.8	49.6	48.2	47.1	-1.1
양천구	58.2	60.4	42.9	44.6	58.2	59.7	52.8	52.9	50.8	43.6	-7.2
강서구	44.0	45.6	41.4	43.8	45.3	43.9	38.1	35.1	32.9	33.8	0.9
구로구	45.5	43.4	40.6	39.3	47.1	43.9	42.9	41.4	40.1	40.1	0.0
금천구	37.6	39.7	36.2	32.9	31.8	32.9	33.4	41.8	37.4	37.8	0.4
영등포구	78.8	81.9	72.4	73.5	76.0	71.2	67.4	66.9	68.8	66.5	-2.3
동작구	39.2	41.7	42.0	43.3	47.1	48.2	42.1	43.4	44.0	45.0	1.0

지역	2001	2002	2003	2004	2005	2006	2007	2008	2009	2010	증감 (10-09)
관악구	31.4	32.6	31.3	33.1	35.7	36.6	28.3	34.2	34.5	33.9	-0.6
서초구	91.4	90.5	89.8	91.4	92.6	90.4	90.5	77.1	78.5	79.8	1.3
강남구	90.8	87.7	87.6	91.4	89.9	87.2	88.0	75.5	79.4	77.1	-2.3
송파구	68.4	67.4	62.9	74.1	83.7	84.2	74.9	70.6	74.6	73.9	-0.7
강동구	41.8	43.3	41.3	41.2	53.8	53.1	49.2	53.7	49.0	44.5	-4.5
부산평균	74.4	69.7	74.9	75.6	73.4	70.2	62.9	60.5	58.3	57.6	-0.7
부산본청	69.2	66.1	71.6	72.7	70.6	68.7	60.8	59.2	55.5	54.1	-1.4
부산구평균	40.8	39.0	36.0	36.8	33.7	27.5	23.9	22.2	22.7	20.6	-2.1
중구	55.0	51.5	46.3	47.4	40.8	31.3	28.9	26.1	27.6	27.7	0.1
서구	25.7	22.5	21.3	22.1	17.7	16.3	13.5	13.3	13.6	11.4	-2.2
동구	33.6	45.9	31.1	33.7	30.0	32.3	20.2	15.4	19.4	15.8	-3.6
영도구	24.9	28.6	27.6	30.1	23.4	18.8	15.5	13.0	14.5	13.8	-0.7
진구	53.0	47.2	46.0	45.8	43.3	38.8	31.6	28.4	24.7	23.1	-1.6
동래구	51.7	48.5	42.0	44.9	39.3	29.7	27.2	24.5	26.1	24.1	-2.0
남구	42.4	38.6	36.2	36.7	35.9	26.7	24.4	22.6	22.5	18.2	-4.3
북구	27.5	25.5	23.7	23.0	20.9	18.2	14.2	13.7	14.1	13.2	-0.9
해운대구	48.0	46.2	42.8	44.0	42.8	31.0	29.4	31.7	28.3	25.0	-3.3
사하구	41.1	37.8	36.5	39.2	34.4	25.8	23.9	20.4	20.8	18.8	-2.0
금정구	36.9	34.5	37.2	35.9	33.9	25.1	19.9	19.9	23.9	19.1	-4.8
강서구	36.0	34.8	32.2	33.1	30.8	28.3	29.7	31.7	35.1	38.6	3.5
연제구	39.8	34.9	34.4	39.0	37.5	30.0	28.2	24.7	24.7	21.7	-3.0
수영구	49.7	45.0	40.2	39.2	35.9	29.7	25.9	20.3	23.7	20.0	-3.7
사상구	40.6	41.3	40.1	37.6	34.1	26.9	25.4	21.9	23.1	22.3	-0.8
군평균	39.3	35.9	34.7	42.5	39.2	36.4	33.6	34.1	33.2	40.4	7.2
기장군	39.3	35.9	34.7	42.5	39.2	36.4	33.6	34.1	33.2	40.4	7.2
대구평균	75.3	69.2	76.4	73.2	73.9	70.7	63.9	59.5	54.7	56.3	1.6
대구본청	72.2	64.9	74.4	71.4	72.6	70.6	61.9	56.7	50.7	52.7	2.0
대구구평균	37.4	40.5	37.8	34.0	32.5	28.8	27.9	25.1	24.1	21.4	-2.7
중구	52.4	61.2	56.4	46.2	41.0	32.1	31.4	31.8	33.0	30.6	-2.4
동구	29.8	32.0	30.1	27.6	24.7	21.6	20.8	17.7	18.2	15.7	-2.5
서구	38.1	38.7	39.9	35.0	31.9	27.7	25.9	24.0	20.0	16.8	-3.2
남구	32.6	37.2	33.4	28.0	25.4	19.6	19.0	17.6	17.5	15.9	-1.6
북구	36.4	42.5	35.3	31.0	31.0	25.2	24.1	20.9	20.7	18.8	-1.9
수성구	35.2	37.2	36.7	35.9	33.0	39.5	38.5	35.1	33.0	30.0	-3.0
달서구	41.1	41.3	40.2	37.7	39.8	32.5	31.9	27.7	26.4	23.0	-3.4
대구군평균	41.0	36.9	37.1	33.0	31.2	30.2	33.3	34.6	36.2	38.5	2.3
달성군	41.0	36.9	37.1	33.0	31.2	30.2	33.3	34.6	36.2	38.5	2.3
인천평균	77.7	74.4	74.6	75.9	70.0	69.2	69.8	71.0	74.2	70.4	-3.8
인천본청	76.3	73.1	73.8	70.8	66.3	68.3	67.7	71.2	75.7	70.0	-5.7

지역	2001	2002	2003	2004	2005	2006	2007	2008	2009	2010	증감 (10-09)
인천구평균	37.1	39.3	39.9	38.3	40.4	34.9	30.4	31.9	30.5	30.7	0.2
중구	46.7	48.7	47.6	51.4	55.3	46.3	44.0	50.0	49.5	50.1	0.6
동구	22.1	22.0	24.2	24.4	39.5	30.1	28.2	29.2	31.1	33.4	2.3
남구	33.2	37.3	35.1	34.0	35.1	32.1	25.6	23.2	22.4	21.7	-0.7
연수구	33.9	37.2	39.1	36.4	37.8	32.9	26.1	29.2	29.3	29.8	0.5
남동구	38.3	36.5	43.6	41.8	42.5	41.0	36.7	45.2	40.1	37.0	-3.1
부평구	37.2	37.8	38.1	33.0	36.5	30.5	26.5	23.2	21.9	22.6	0.7
계양구	32.1	42.2	36.5	35.5	35.8	29.0	25.1	23.5	20.8	21.4	0.6
서구	52.0	53.0	51.0	47.6	44.9	37.7	33.1	33.4	33.3	36.0	2.7
인천군평균	19.6	21.3	18.8	20.8	16.8	15.4	18.6	15.3	17.9	19.1	1.2
인천강화군	19.4	20.1	16.2	14.3	14.4	12.6	13.5	16.4	16.5	17.2	0.7
인천옹진군	19.9	23.2	23.8	31.8	21.1	20.4	27.6	12.9	20.3	22.7	2.4
광주평균	63.6	61.6	63.0	59.8	60.6	57.5	54.2	52.6	48.3	47.5	-0.8
광주본청	59.5	56.7	58.1	54.6	54.6	54.1	50.1	47.8	42.9	43.2	0.3
광주구평균	31.4	31.3	28.6	26.8	27.7	22.7	19.3	18.2	19.2	17.9	-1.3
동구	37.6	34.4	32.8	29.2	26.7	20.3	17.4	14.9	18.1	15.5	-2.6
서구	33.9	35.1	30.5	29.4	31.7	25.4	22.7	24.6	21.7	22.1	0.4
남구	23.3	21.5	20.4	19.4	23.8	17.7	18.1	15.7	16.9	15.7	-1.2
북구	31.5	31.7	29.9	28.4	26.7	22.1	17.3	16.2	16.0	15.8	-0.2
광산구	31.0	34.0	29.4	26.9	29.6	26.0	21.0	19.2	23.3	19.3	-4.0
대전평균	74.9	73.6	73.6	74.4	75.0	72.8	72.1	66.4	59.3	56.3	-3.0
대전본청	70.0	69.3	69.3	69.6	71.0	68.9	67.4	61.2	54.5	52.1	-2.4
대전구평균	35.6	32.9	32.3	34.4	32.0	26.8	25.8	24.4	22.9	20.8	-2.1
동구	24.9	23.8	23.6	24.6	23.6	15.6	17.7	17.8	16.4	12.2	-4.2
중구	37.5	30.3	33.5	32.2	27.0	25.0	23.0	21.4	17.7	18.4	0.7
서구	39.4	40.1	37.1	41.0	38.0	30.7	28.9	26.7	26.4	22.5	-3.9
유성구	45.8	37.8	35.9	44.1	44.1	39.2	39.7	39.1	35.4	32.8	-2.6
대덕구	33.6	32.8	31.5	29.4	27.7	24.4	20.7	18.0	18.8	18.9	0.1
울산평균	76.4	67.1	71.6	69.6	69.9	65.7	68.4	69.9	67.7	67.2	-0.5
울산본청	71.4	60.8	67.5	65.8	63.7	60.0	63.0	63.3	59.3	60.2	0.9
울산구평균	48.0	47.0	41.9	38.1	38.2	36.2	31.2	28.2	36.8	35.1	-1.7
중구	30.5	26.9	27.2	25.4	23.4	23.1	18.7	15.1	22.7	19.3	-3.4
남구	60.8	61.5	51.5	45.8	47.6	43.1	35.6	35.7	47.1	45.8	-1.3
동구	49.5	48.4	46.7	41.1	40.9	38.8	33.8	33.1	38.4	36.3	-2.1
북구	45.4	49.2	39.5	37.3	38.8	38.4	37.9	28.3	35.0	35.5	0.5
울산군평균	57.9	54.4	50.6	48.6	51.9	50.5	49.6	56.9	56.7	48.6	-8.1
울산울주군	57.9	54.4	50.6	48.6	51.9	50.5	49.6	56.9	56.7	48.6	-8.1
경기도평균	78.0	76.5	78.0	78.8	76.2	75.2	74.9	76.3	75.9	72.8	-3.1
경기도본청	71.4	70.1	75.8	78.0	70.3	68.8	66.5	66.1	64.1	59.3	-4.8

지역	2001	2002	2003	2004	2005	2006	2007	2008	2009	2010	증감 (10-09)
경기도시평균	62.4	58.4	50.7	52.0	55.6	54.3	53.7	56.3	57.6	55.6	-2.0
수원시	72.9	68.9	58.4	63.0	64.8	65.6	62.5	63.1	65.9	64.0	-1.9
성남시	72.9	70.8	62.7	70.4	70.2	72.4	71.7	74.0	70.5	67.4	-3.1
의정부시	61.9	54.8	49.5	50.5	53.3	48.2	43.4	42.4	47.0	41.9	-5.1
안양시	72.5	68.0	64.1	65.3	66.9	62.7	60.8	64.6	65.3	60.8	-4.5
부천시	69.0	65.5	55.4	58.7	64.4	62.0	56.5	59.1	53.4	49.9	-3.5
광명시	62.9	56.4	51.1	46.2	50.3	47.5	45.7	46.4	51.9	52.1	0.2
평택시	53.1	46.9	39.5	39.9	44.9	43.9	46.5	53.6	51.8	54.4	2.6
동두천시	44.4	35.4	24.8	20.1	21.6	24.5	24.2	22.2	23.5	24.2	0.7
안산시	68.1	63.3	54.3	59.3	62.9	62.8	55.3	58.0	57.3	57.6	0.3
고양시	67.6	67.6	59.3	60.2	61.2	60.6	61.6	60.6	62.2	60.4	-1.8
과천시	47.5	42.1	39.3	37.3	43.9	48.2	48.4	48.3	50.9	48.3	-2.6
구리시	47.4	50.1	49.4	49.1	46.2	42.5	37.1	40.0	43.7	48.4	4.7
남양주시	54.3	54.5	42.1	46.3	44.5	40.4	41.1	40.6	42.6	44.2	1.6
오산시	40.0	47.2	43.8	39.2	51.9	58.4	53.5	54.5	61.1	59.2	-1.9
시흥시	62.6	55.8	47.7	58.5	60.1	58.1	57.2	58.9	60.4	57.1	-3.3
군포시	67.3	61.8	55.9	55.4	56.4	56.7	51.8	55.5	61.4	52.4	-9.0
의왕시	53.7	49.7	44.2	40.4	51.5	44.1	44.3	40.5	54.4	52.9	-1.5
하남시	42.5	43.7	36.8	43.7	47.4	47.6	41.0	48.7	48.1	48.3	0.2
용인시	75.3	57.1	51.8	54.3	63.7	56.4	63.8	67.2	72.9	66.2	-6.7
파주시	43.9	45.5	44.8	40.6	40.7	40.8	42.4	49.4	53.6	54.0	0.4
이천시	49.8	52.4	44.5	41.5	48.4	40.5	38.2	40.7	42.1	50.0	7.9
안성시	31.7	34.3	30.1	29.7	34.3	31.9	34.9	35.9	37.9	39.9	2.0
김포시	56.4	46.7	41.6	42.9	38.0	40.7	44.5	51.3	47.9	45.8	-2.1
화성시	62.8	55.6	56.0	46.2	64.0	63.6	63.0	63.8	65.8	67.1	1.3
광주시	55.0	55.4	46.9	48.8	52.7	60.8	58.9	58.8	59.0	57.6	-1.4
양주시	-	-	40.9	31.8	35.3	36.7	31.3	47.8	55.2	40.8	-14.4
포천시	-	-	31.4	31.5	34.1	33.1	32.6	33.1	35.7	34.8	-0.9
경기도군평균	32.0	31.2	23.5	21.3	24.8	25.5	28.4	30.8	31.3	28.7	-2.6
여주군	28.4	36.9	31.0	30.2	38.1	38.7	40.2	42.4	39.7	35.8	-3.9
연천군	22.1	27.5	18.5	15.3	22.4	23.9	28.6	28.0	27.2	27.0	-0.2
가평군	28.5	25.1	21.2	20.8	21.9	21.8	23.9	25.8	25.7	26.9	1.2
양평군	27.6	20.2	20.9	18.9	17.4	16.9	18.7	23.9	29.7	24.4	-5.3
강원도평균	29.8	28.0	26.7	28.9	27.5	26.7	28.3	28.2	28.0	27.1	-0.9
강원도본청	26.4	22.1	21.7	24.2	22.4	21.8	24.2	23.3	21.4	20.8	-0.6
강원도시평균	30.5	27.3	26.6	26.7	26.7	25.8	26.7	26.6	25.4	26.0	0.6
춘천시	35.4	35.2	33.0	33.3	34.4	32.9	31.1	33.3	31.0	30.7	-0.3
원주시	40.7	35.2	34.7	32.0	29.6	30.9	33.4	34.1	33.4	34.0	0.6
강릉시	31.9	26.8	27.7	28.7	33.4	26.5	25.8	23.9	22.9	24.3	1.4

지역	2001	2002	2003	2004	2005	2006	2007	2008	2009	2010	증감 (10-09)
동해시	27.5	24.6	23.0	21.6	21.9	21.2	21.2	22.0	17.6	18.5	0.9
태백시	22.1	17.6	20.4	18.4	16.3	21.4	26.6	25.5	25.5	27.1	1.6
속초시	30.8	28.1	28.1	37.9	30.1	26.5	26.3	22.0	23.6	24.1	0.5
삼척시	18.2	17.6	13.7	12.3	13.9	13.4	15.0	16.2	15.6	16.7	1.1
강원도군평균	16.5	16.7	16.1	17.3	17.9	15.1	14.9	15.2	15.3	15.4	0.1
홍천군	17.5	19.0	18.5	15.4	17.6	15.7	16.2	17.5	18.9	19.1	0.2
횡성군	15.1	13.7	13.8	15.5	14.8	13.7	13.3	13.9	12.1	13.6	1.5
영월군	13.9	12.9	13.5	13.4	12.9	12.1	12.2	13.1	14.0	11.9	-2.1
평창군	21.7	17.6	17.8	18.1	18.7	14.5	16.0	18.9	19.3	19.9	0.6
정선군	13.0	20.0	17.4	23.4	27.8	21.2	20.6	19.7	19.8	20.0	0.2
철원군	18.1	13.6	13.6	13.2	13.0	10.9	11.5	11.6	12.4	11.2	-1.2
화천군	13.4	10.9	14.6	12.8	12.7	12.1	12.8	13.0	13.2	14.9	1.7
양구군	25.5	25.7	21.7	21.5	19.6	17.2	17.6	17.6	18.0	15.4	-2.6
인제군	17.7	15.8	18.4	20.3	19.1	12.9	12.6	11.4	11.3	12.5	1.2
고성군	17.1	15.1	15.5	19.3	17.5	14.0	13.7	14.6	12.6	13.3	0.7
양양군	10.8	17.8	12.2	16.1	22.5	20.5	16.6	14.7	14.5	13.8	-0.7
충북평균	36.5	32.9	31.4	31.3	31.7	31.3	33.3	34.2	33.3	33.7	0.4
충북본청	27.6	26.1	25.6	26.2	25.2	25.6	27.1	27.0	25.4	25.1	-0.3
충청북도시평균	44.7	38.9	35.7	35.3	35.7	32.6	33.3	31.9	31.8	32.8	1.0
청주시	69.9	63.2	57.6	55.6	55.1	47.4	48.1	43.2	43.2	44.0	0.8
충주시	25.6	22.7	21.7	20.9	21.2	20.7	20.9	20.9	20.1	20.3	0.2
제천시	25.9	21.8	22.0	20.8	22.2	20.6	20.0	21.4	22.9	24.4	1.5
충북군평균	20.3	19.0	18.5	18.1	18.7	18.6	20.3	20.8	22.0	22.1	0.1
청원군	23.9	26.7	24.8	24.6	28.1	28.1	30.1	34.2	35.8	37.5	1.7
보은군	9.6	9.4	9.0	8.4	9.8	9.8	11.8	11.5	11.5	12.1	0.6
옥천군	19.6	16.0	15.1	13.9	15.7	13.9	15.4	14.1	14.3	14.4	0.1
영동군	19.1	14.3	14.2	13.7	15.3	13.3	15.3	16.0	15.9	14.5	-1.4
진천군	26.0	23.0	24.8	26.9	26.2	27.0	28.7	28.1	29.6	26.3	-3.3
괴산군	18.4	17.5	17.0	13.2	13.0	14.4	12.4	12.0	12.5	13.1	0.6
음성군	28.0	24.3	22.9	23.5	21.9	21.6	24.7	26.2	27.8	28.6	0.8
단양군	17.4	16.0	15.7	17.4	17.3	19.4	20.8	19.6	19.1	17.2	-1.9
증평군	-	-	-	15.1	12.2	11.6	17.1	16.5	23.3	22.9	-0.4
충남평균	30.5	28.4	29.8	30.5	32.7	35.3	36.9	37.8	36.6	36.6	0.0
충남본청	24.4	22.4	24.3	26.2	29.0	29.4	30.4	29.7	28.1	24.0	-4.1
충남시평균	29.2	26.8	27.1	29.2	30.9	34.7	35.5	35.1	33.4	36.7	3.3
천안시	46.4	43.9	46.1	51.1	48.9	47.7	52.5	54.0	49.5	54.5	5.0
공주시	17.0	15.7	15.2	15.2	19.2	19.6	18.5	17.5	17.2	19.1	1.9
보령시	17.8	15.6	16.7	18.6	20.5	27.6	23.7	21.7	21.0	22.6	1.6
아산시	32.4	29.6	30.9	33.9	39.9	48.5	49.5	53.9	50.8	52.3	1.5

지역	2001	2002	2003	2004	2005	2006	2007	2008	2009	2010	증감 (10-09)
서산시	28.2	24.4	23.2	23.1	23.0	33.0	34.5	32.2	31.8	32.1	0.3
논산시	21.2	20.0	17.4	15.4	14.7	16.8	18.3	16.3	16.9	18.9	2.0
계룡시	-	-	-	19.9	17.5	17.6	21.2	20.4	20.7	22.6	1.9
충남군평균	19.2	18.2	17.5	18.4	17.9	19.1	18.5	21.4	21.7	23.8	2.1
금산군	15.5	15.0	14.8	17.1	18.6	21.0	22.6	21.0	20.3	22.7	2.4
연기군	32.0	28.5	22.9	25.3	21.2	23.9	22.5	23.4	27.1	35.5	8.4
부여군	15.8	14.6	13.5	13.2	12.4	13.6	13.8	13.7	14.9	14.9	0.0
서천군	15.8	13.0	12.7	13.8	10.1	10.2	11.9	12.4	12.0	11.8	-0.2
청양군	11.6	13.8	12.5	12.1	11.6	12.8	11.2	15.2	12.0	12.2	0.2
홍성군	17.8	15.1	16.4	16.3	11.5	12.4	14.8	22.9	22.5	27.9	5.4
예산군	17.8	17.6	17.0	17.4	13.6	13.9	15.7	18.0	18.1	18.5	0.4
태안군	20.7	19.8	21.7	23.9	25.5	26.6	20.8	21.7	22.0	21.1	-0.9
당진군	28.0	27.5	26.3	27.7	32.5	33.3	30.0	37.0	36.7	39.0	2.3
전북평균	27.7	26.3	25.6	25.9	25.1	23.9	23.5	22.6	23.6	24.6	1.0
전북본청	18.5	17.5	18.0	18.9	17.9	18.0	18.4	15.3	17.5	17.3	-0.2
전북시평균	30.5	28.8	27.5	26.8	26.5	23.7	22.2	22.5	21.6	22.6	1.0
전주시	51.0	50.2	45.2	46.6	43.0	37.4	33.7	34.6	33.0	33.5	0.5
군산시	31.7	34.6	31.5	27.6	23.2	22.0	24.6	24.3	23.5	27.4	3.9
익산시	31.6	29.2	28.8	29.5	34.7	29.2	25.4	24.2	22.6	24.4	1.8
정읍시	15.2	14.0	12.5	12.8	14.1	14.0	12.3	13.6	15.5	12.5	-3.0
남원시	16.2	14.5	14.4	13.9	12.8	11.3	11.2	12.0	9.9	9.3	-0.6
김제시	16.5	15.6	19.6	16.0	16.1	13.5	12.8	12.7	12.6	16.0	3.4
전북군평균	15.7	14.3	13.8	14.3	12.9	12.7	11.2	13.3	13.3	14.3	1.0
완주군	23.8	22.5	22.4	22.5	20.3	19.1	20.5	26.8	23.7	23.5	-0.2
진안군	13.5	9.5	12.7	11.9	13.4	13.4	10.5	11.2	11.8	11.3	-0.5
무주군	18.6	18.5	18.6	19.1	15.4	14.0	12.3	13.5	11.6	12.6	1.0
장수군	13.5	17.0	11.0	12.1	9.1	8.3	8.8	10.7	11.6	11.0	-0.6
임실군	12.4	10.5	10.8	13.5	12.2	12.4	9.9	12.2	9.0	11.5	2.5
순창군	10.4	11.8	10.9	11.0	9.0	9.1	9.0	8.7	9.8	12.2	2.4
고창군	12.9	10.8	10.6	10.3	9.0	10.7	7.7	8.8	10.2	9.6	-0.6
부안군	20.1	14.4	12.6	13.8	13.3	12.0	10.3	11.7	13.0	16.7	3.7
전남평균	22.0	20.8	21.0	21.1	19.9	20.2	20.1	21.4	19.4	20.6	1.2
전남본청	14.7	13.7	14.0	14.2	11.9	13.6	10.6	11.0	10.4	11.5	1.1
전남시평균	30.0	27.8	28.9	29.6	30.2	29.4	28.4	26.5	26.7	25.6	-1.1
목포시	30.7	30.2	32.1	31.5	29.7	27.7	28.2	23.4	23.8	25.1	1.3
여수시	33.5	30.3	32.9	31.0	33.0	30.6	30.0	30.6	30.3	28.9	-1.4
순천시	28.4	26.7	25.7	29.0	26.4	28.8	27.0	21.9	19.8	20.8	1.0
나주시	16.9	13.8	12.8	17.2	13.8	11.4	11.1	10.9	15.1	15.4	0.3
광양시	38.1	35.5	41.0	40.4	49.4	48.7	46.6	48.1	46.3	37.8	-8.5

지역	2001	2002	2003	2004	2005	2006	2007	2008	2009	2010	증감 (10-09)
군평균	12.3	11.4	11.7	11.4	10.8	11.1	12.1	11.3	12.0	12.2	0.2
담양군	14.7	13.8	18.6	15.9	12.2	13.2	13.2	14.7	15.7	14.1	-1.6
곡성군	11.7	10.1	10.9	10.9	9.7	8.7	9.9	10.7	12.0	8.7	-3.3
구례군	13.1	10.5	11.4	12.1	10.7	11.1	10.8	11.5	9.3	11.4	2.1
고흥군	10.4	8.6	7.9	8.6	9.1	9.2	8.5	7.6	8.6	8.6	0.0
보성군	10.6	9.2	9.3	9.5	10.2	10.5	8.3	8.8	8.2	8.9	0.7
화순군	16.0	17.4	14.5	16.8	15.7	17.2	25.8	26.8	24.6	23.1	-1.5
장흥군	8.5	8.5	10.0	9.3	8.2	8.5	9.6	9.7	9.8	9.2	-0.6
강진군	10.1	9.3	11.4	8.2	8.3	7.8	9.3	9.1	8.6	9.2	0.6
해남군	12.4	10.9	12.4	11.8	10.0	10.4	10.5	8.5	12.0	11.9	-0.1
영암군	15.0	13.1	12.4	13.1	12.7	12.8	12.2	12.8	15.0	18.2	3.2
무안군	14.7	12.6	11.0	10.5	6.9	10.3	10.3	10.2	12.0	10.7	-1.3
함평군	12.3	11.7	11.6	11.4	11.3	9.4	11.1	10.2	14.1	10.3	-3.8
영광군	16.1	18.1	18.7	17.6	18.4	18.1	20.3	17.1	15.6	13.1	-2.5
장성군	11.7	11.2	11.1	10.9	11.0	11.1	14.2	13.0	12.3	10.7	-1.6
완도군	12.0	9.8	13.1	11.3	10.1	11.3	10.2	6.4	7.2	9.5	2.3
진도군	11.6	12.1	10.9	10.6	11.0	10.4	13.1	10.6	10.6	11.1	0.5
신안군	10.3	9.9	6.7	7.1	9.6	8.6	8.6	6.4	8.0	12.7	4.7
경북평균	31.3	30.1	29.2	29.4	29.6	27.8	28.9	28.7	27.7	29.3	1.6
경북본청	24.8	23.3	22.0	22.3	22.4	19.6	21.9	20.7	19.1	21.7	2.6
경북시평균	32.3	30.6	30.6	30.5	30.8	28.9	28.7	29.8	28.4	26.8	-1.6
포항시	51.5	50.1	53.5	49.3	50.1	47.8	48.5	53.3	49.7	41.4	-8.3
경주시	29.1	25.0	29.1	30.3	30.0	26.6	27.8	29.5	28.1	28.0	-0.1
김천시	24.5	22.6	19.8	22.8	20.6	21.2	23.9	24.2	21.9	23.6	1.7
안동시	18.9	18.2	18.3	20.0	16.7	16.2	14.5	15.6	15.2	15.1	-0.1
구미시	64.1	63.4	63.9	64.1	57.9	54.1	47.6	44.8	44.2	41.5	-2.7
영주시	21.8	25.4	22.9	19.8	17.7	18.2	19.0	18.4	18.7	17.9	-0.8
영천시	19.2	20.5	17.6	18.8	22.0	18.8	20.1	19.4	19.6	19.8	0.2
상주시	14.7	14.3	13.8	13.9	13.6	11.8	11.5	10.8	14.2	11.4	-2.8
문경시	16.7	13.1	13.1	14.5	15.2	16.5	16.4	17.3	16.7	20.0	3.3
경산시	37.4	33.3	33.3	33.3	35.1	28.7	31.0	36.0	30.0	27.9	-2.1
경북군평균	16.0	16.9	15.1	15.0	15.1	14.2	14.7	14.6	15.1	14.6	-0.5
군위군	12.9	11.0	10.4	10.5	14.6	13.1	16.7	17.5	19.0	11.7	-7.3
의성군	14.5	15.0	14.0	13.0	10.0	9.6	9.1	9.8	11.0	11.7	0.7
청송군	13.4	12.9	14.5	14.3	16.7	13.6	14.9	13.8	13.1	13.1	0.0
영양군	9.4	10.9	8.4	8.9	10.2	8.8	9.4	8.3	9.9	10.8	0.9
영덕군	14.2	12.9	11.4	11.4	11.6	11.1	12.6	11.9	11.9	12.4	0.5
청도군	14.5	12.9	11.6	10.0	11.5	11.0	10.6	11.8	12.5	12.2	-0.3
고령군	18.8	20.1	17.8	18.2	15.9	14.9	14.8	14.3	16.8	15.7	-1.1

지역	2001	2002	2003	2004	2005	2006	2007	2008	2009	2010	증감 (10-09)
성주군	17.9	23.4	13.6	16.2	15.1	13.5	15.8	14.3	15.1	16.4	1.3
철곡군	29.9	32.9	33.2	33.6	30.2	32.3	30.2	30.7	31.9	28.5	-3.4
예천군	13.2	14.0	10.9	11.4	13.2	10.1	11.9	12.9	12.4	12.2	-0.2
봉화군	9.4	9.8	9.5	9.2	9.0	8.0	7.4	8.5	8.6	9.3	0.7
울진군	21.7	22.0	20.9	21.6	20.2	21.3	20.9	20.3	20.6	16.4	-4.2
울릉군	17.7	26.4	24.2	17.1	18.0	15.6	15.0	14.3	13.3	17.1	3.8
경남평균	39.5	36.3	37.2	38.3	37.5	38.8	39.1	39.4	39.4	42.9	3.5
경남본청	31.3	29.6	33.4	34.1	29.8	31.4	30.5	32.1	32.5	34.2	1.7
경남시평균	41.6	37.5	35.4	36.2	39.8	38.0	37.5	38.1	37.2	38.4	1.2
창원시	69.1	64.6	62.7	58.9	67.7	63.8	57.5	55.2	56.4	60.9	4.5
마산시	50.0	42.4	39.6	40.5	41.8	38.9	40.1	41.1	39.9	43.3	3.4
진주시	38.7	32.1	31.8	32.1	33.7	32.1	31.1	30.3	33.4	34.3	0.9
진해시	37.3	32.3	27.0	29.0	30.9	28.8	31.3	51.5	30.8	30.7	-0.1
통영시	19.6	20.8	17.3	18.3	21.3	25.3	19.5	20.4	23.9	24.4	0.5
사천시	23.0	18.6	18.3	19.9	21.1	20.4	19.8	19.4	19.4	18.3	-1.1
김해시	39.1	40.7	35.7	38.9	47.7	40.4	41.2	37.1	38.4	42.1	3.7
밀양시	19.4	18.8	18.3	17.6	21.0	20.8	21.8	22.3	21.7	22.6	0.9
거제시	32.9	28.7	30.7	29.9	33.0	35.6	38.1	40.4	36.5	41.9	5.4
양산시	61.5	50.8	50.4	51.7	46.9	48.3	46.0	46.4	47.2	38.1	-9.1
경남군평균	15.7	14.3	13.8	14.4	14.7	15.3	14.3	13.8	14.8	15.1	0.3
의령군	14.0	12.7	12.1	11.8	12.9	13.4	14.2	14.2	14.8	18.9	4.1
함안군	20.4	20.6	19.9	19.6	17.5	19.7	21.5	20.2	24.1	26.8	2.7
창녕군	19.9	17.5	18.4	19.1	18.0	16.4	15.4	15.7	16.3	15.9	-0.4
고성군	14.6	14.4	13.8	13.9	16.4	21.8	13.3	13.7	14.7	14.9	0.2
남해군	15.6	11.4	12.3	13.7	16.6	13.9	13.9	12.0	10.5	11.5	1.0
하동군	16.3	15.4	14.0	15.5	17.1	15.3	15.4	15.1	15.7	14.7	-1.0
산청군	12.3	11.3	11.4	12.9	13.8	12.6	11.8	9.8	12.7	14.1	1.4
함양군	12.6	10.2	8.6	8.5	9.4	11.3	10.8	10.5	11.8	10.4	-1.4
거창군	14.4	14.4	14.2	16.7	13.0	14.5	13.5	13.6	12.6	12.8	0.2
합천군	16.2	14.6	13.2	12.6	12.6	13.3	13.4	13.2	14.3	12.7	-1.6
제주도평균	33.6	36.6	37.4	34.7	39.3	33.8	26.4	26.3	25.2	26.1	0.9
제주도본청	31.4	30.4	33.1	29.1	30.3	29.9	26.3	25.9	24.9	25.7	0.8

출처 : 행정안전부 재정정책과

제공 : 행정안전부 재정고

공표범위 : 시군구

주석 : (지방세및세외수입/일반회계세입)*100

□ 전국 재정자립도 변화 (단위 : %)

(단위 : %)

□ 시도 재정자립도 변화 (단위 : %)

(단위 : %)

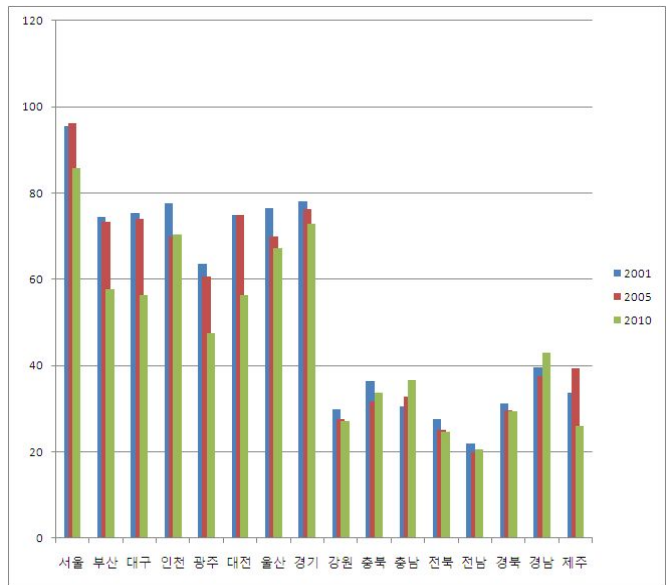
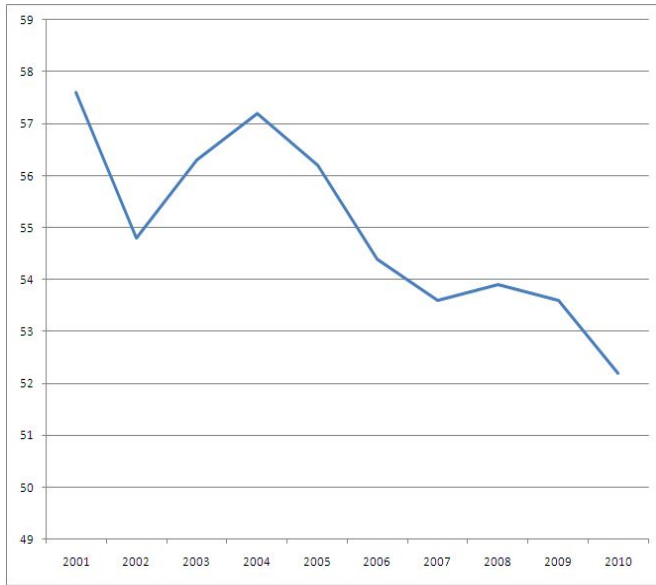

□ '10 - '09 증감 (단위 : %p)

(단위 : %p)

□ 2010년 지도형 그래프 (단위 : %)

(단위 : %)

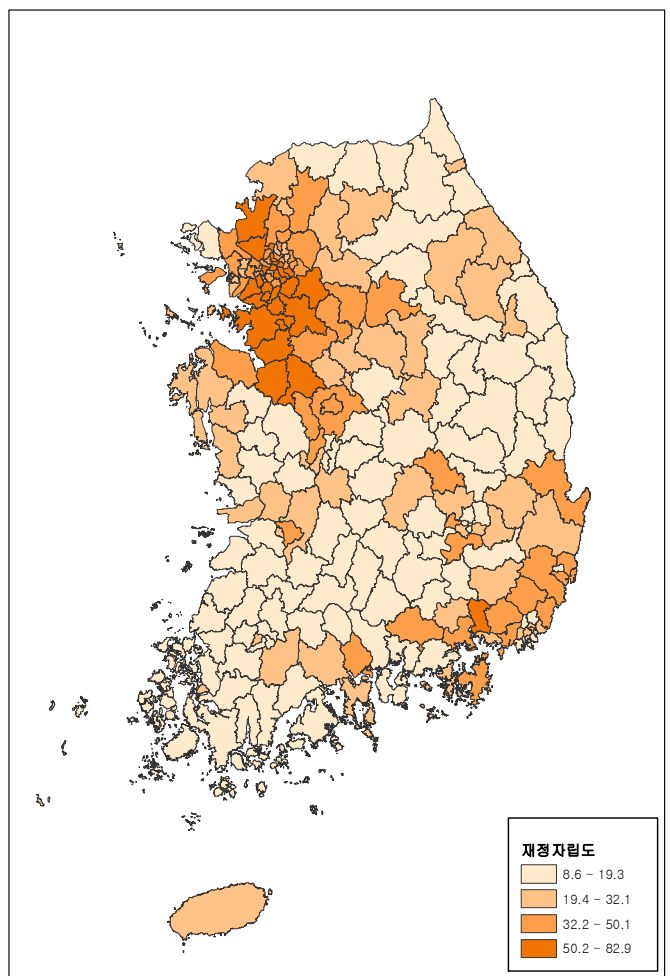
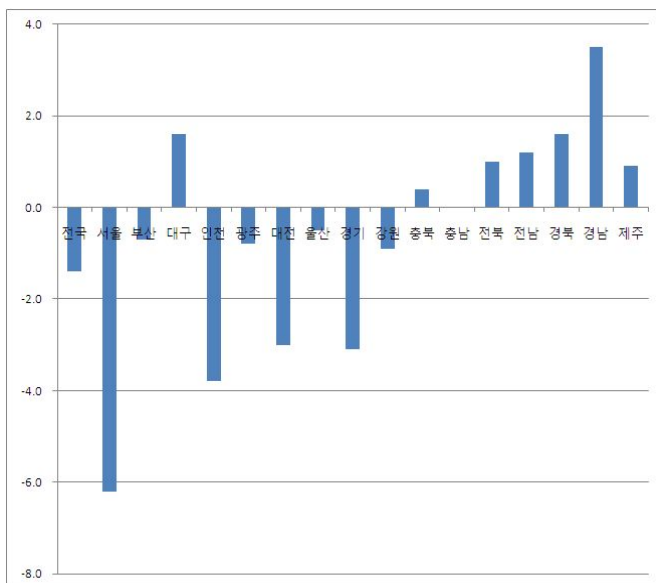

49. 재정자주도

- 시도별 2010년 재정자주도는 전국 평균 75.7%를 보이는 중 서울이 87.2%로 가장 높았고 제주가 62.1%를 보여 낮았음
- 시도별 2009년 대비 2010년 증감을 보면 전국 평균 -3.2%p를 보이는 중 서울 -6.5%p를 보여 감소폭이 가장 컸고 충남 -0.7%p를 보여 감소폭이 가장 작았음
- 시군구별 2009년 대비 2010년 증감은 충남 천안시가 +6.8%p를 보여 가장 크게 증가하였고 경기 양주시가 -12.3%p를 보여 가장 크게 감소하였음
(단위 : %, %p)

지역	2001	2002	2003	2004	2005	2006	2007	2008	2009	2010	증감 (10-09)
전국평균	75.7	75.1	76.5	77.4	81.6	80.2	79.5	79.5	78.9	75.7	-3.2
서울평균	87.2	95.6	95.9	95.5	96.1	95.4	94.4	93.6	93.7	87.2	-6.5
서울본청	84.2	94.7	95.1	94.5	95.0	94.2	93.2	92.0	92.2	84.2	-8.0
서울구평균	73.8	86.3	86.9	87.2	85.9	83.6	82.1	77.1	77.1	73.8	-3.3
종로구	84.6	90.1	89.2	88.0	87.0	84.5	87.7	85.5	87.3	84.6	-2.7
중구	85.0	93.7	92.6	93.3	93.0	91.0	90.6	89.7	88.2	85.0	-3.2
용산구	80.0	90.4	90.2	92.6	90.0	87.6	85.7	87.7	81.2	80.0	-1.2
성동구	78.0	86.5	87.1	86.6	86.2	83.5	82.6	78.8	79.2	78.0	-1.2
광진구	73.2	86.6	87.7	88.6	87.4	85.7	83.2	75.8	78.6	73.2	-5.4
동대문구	76.7	86.7	85.3	86.1	84.3	83.2	82.7	74.8	77.7	76.7	-1.0
중랑구	66.1	83.5	83.0	82.1	80.7	78.3	75.8	67.8	68.9	66.1	-2.8
성북구	68.7	87.0	88.4	88.4	86.2	83.3	81.4	74.9	76.1	68.7	-7.4
강북구	66.6	82.6	83.3	84.1	81.0	78.6	77.6	71.0	70.4	66.6	-3.8
도봉구	72.0	83.8	89.9	90.5	87.1	83.3	79.0	74.9	76.3	72.0	-4.3
노원구	59.5	74.6	77.3	76.5	74.2	71.3	68.4	61.2	62.4	59.5	-2.9
은평구	68.8	82.5	84.6	84.9	83.8	79.5	79.7	71.6	72.3	68.8	-3.5
서대문구	71.8	88.9	89.0	89.4	88.4	85.7	83.3	78.2	76.9	71.8	-5.1
마포구	73.4	86.8	89.7	88.1	88.7	85.3	83.4	79.6	79.2	73.4	-5.8
양천구	69.9	88.8	86.3	87.6	85.7	85.0	83.0	74.9	75.5	69.9	-5.6
강서구	59.4	78.4	78.1	78.8	76.7	73.8	71.8	61.7	61.3	59.4	-1.9
구로구	71.0	86.6	87.5	87.5	86.6	82.9	82.8	74.5	73.8	71.0	-2.8
금천구	69.0	88.1	88.0	88.4	86.2	82.1	81.2	77.4	71.8	69.0	-2.8
영등포구	76.5	88.7	89.4	89.1	87.0	83.5	82.0	78.9	78.8	76.5	-2.3
동작구	74.8	88.8	88.4	88.6	86.8	85.5	83.6	76.4	79.3	74.8	-4.5

지역	2001	2002	2003	2004	2005	2006	2007	2008	2009	2010	증감 (10-09)
관악구	67.3	79.6	83.2	81.5	81.7	80.6	75.9	72.0	69.5	67.3	-2.2
서초구	88.0	92.8	91.8	93.0	93.9	91.9	91.7	88.1	87.4	88.0	0.6
강남구	89.3	89.4	89.5	92.7	91.0	90.2	89.2	89.2	91.4	89.3	-2.1
송파구	79.4	87.4	89.2	87.1	85.3	87.8	85.6	80.1	82.4	79.4	-3.0
강동구	75.9	86.0	87.0	87.5	87.6	84.8	83.2	79.6	79.7	75.9	-3.8
부산평균	72.5	75.2	79.4	80.0	81.3	80.7	76.9	75.4	74.0	72.5	-1.5
부산본청	68.2	71.7	75.7	76.4	76.4	77.3	73.5	71.8	69.7	68.2	-1.5
부산구평균	40.8	62.4	64.3	63.8	66.0	56.3	50.9	47.1	44.7	40.8	-3.9
중구	61.5	79.3	82.3	80.8	76.5	74.6	68.6	64.8	64.8	61.5	-3.3
서구	39.0	49.0	50.6	52.1	58.3	48.3	44.8	44.6	44.1	39.0	-5.1
동구	45.7	71.1	65.6	65.5	68.1	62.6	52.9	47.3	49.4	45.7	-3.7
영도구	39.5	63.3	65.1	64.0	67.1	54.3	49.1	45.0	42.3	39.5	-2.8
진구	37.9	61.6	63.7	64.4	65.6	60.0	53.8	47.2	41.8	37.9	-3.9
동래구	46.9	73.2	69.8	72.5	72.2	62.0	58.8	52.6	48.6	46.9	-1.7
남구	40.9	65.8	68.3	66.4	68.4	57.9	53.0	49.1	47.0	40.9	-6.1
북구	30.8	52.3	55.2	52.2	56.2	45.8	39.6	36.4	34.8	30.8	-4.0
해운대구	36.7	62.1	64.1	62.6	65.0	52.1	47.5	46.1	40.8	36.7	-4.1
사하구	34.8	57.1	59.1	60.4	59.9	49.2	45.9	40.7	37.9	34.8	-3.1
금정구	39.8	58.2	65.7	62.4	67.7	55.1	44.6	45.5	46.7	39.8	-6.9
강서구	56.2	64.1	67.6	68.4	69.2	58.6	58.5	54.3	54.5	56.2	1.7
연제구	43.4	62.0	66.0	68.3	72.6	60.7	57.9	50.6	49.4	43.4	-6.0
수영구	46.7	74.5	75.6	73.9	74.4	66.4	61.7	56.0	50.9	46.7	-4.2
사상구	40.1	59.9	64.5	62.5	62.8	54.8	47.8	44.6	42.0	40.1	-1.9
군평균	71.8	64.8	69.9	76.5	82.2	74.7	65.9	66.0	68.0	71.8	3.8
기장군	71.8	64.8	69.9	76.5	82.2	74.7	65.9	66.0	68.0	71.8	3.8
대구평균	73.6	72.8	82.8	80.2	87.3	84.7	80.8	78.4	75.3	73.6	-1.7
대구본청	68.9	67.8	79.8	77.3	84.7	81.6	77.4	74.5	70.3	68.9	-1.4
대구구평균	42.5	65.3	66.9	67.0	66.7	62.5	57.6	51.3	47.7	42.5	-5.2
중구	57.8	82.1	82.1	77.7	74.8	68.5	67.4	64.0	64.7	57.8	-6.9
동구	35.6	58.6	59.2	59.4	59.6	57.9	50.8	44.5	41.0	35.6	-5.4
서구	44.6	64.6	75.4	76.6	72.5	65.2	63.2	57.0	51.8	44.6	-7.2
남구	44.7	68.7	70.5	69.8	71.2	62.6	59.3	52.6	49.2	44.7	-4.5
북구	39.9	67.6	63.7	62.8	64.7	57.2	54.4	47.4	44.1	39.9	-4.2
수성구	46.6	61.0	64.1	66.0	64.4	65.8	59.0	54.1	49.6	46.6	-3.0
달서구	39.3	63.2	65.7	66.8	67.7	63.9	57.0	48.7	45.6	39.3	-6.3
대구군평균	69.2	62.7	68.8	65.4	79.5	75.6	74.2	70.9	70.4	69.2	-1.2
달성군	69.2	62.7	68.8	65.4	79.5	75.6	74.2	70.9	70.4	69.2	-1.2
인천평균	80.1	80.6	80.1	81.1	77.0	76.5	79.7	80.3	82.0	80.1	-1.9
인천본청	76.7	76.0	75.8	72.5	70.1	71.4	74.6	77.2	79.7	76.7	-3.0

지역	2001	2002	2003	2004	2005	2006	2007	2008	2009	2010	증감 (10-09)
인천구평균	53.2	68.2	72.8	71.0	67.9	63.1	58.5	55.8	55.7	53.2	-2.5
중구	68.6	75.4	77.1	76.2	78.9	74.4	72.0	73.8	70.8	68.6	-2.2
동구	65.1	53.8	69.3	72.2	70.2	66.5	64.6	67.6	66.7	65.1	-1.6
남구	45.7	70.3	72.6	71.1	66.4	62.0	54.8	49.3	50.3	45.7	-4.6
연수구	54.5	67.1	70.9	68.9	66.8	63.8	58.1	56.3	57.2	54.5	-2.7
남동구	55.0	61.9	76.0	73.7	68.4	64.5	60.0	63.4	60.0	55.0	-5.0
부평구	45.1	66.4	69.1	65.2	63.5	55.7	52.0	44.7	47.2	45.1	-2.1
계양구	49.7	77.6	71.2	71.1	69.5	68.4	63.3	55.8	51.9	49.7	-2.2
서구	55.0	76.7	76.5	73.2	66.3	59.8	55.3	52.1	54.4	55.0	0.6
인천군평균	54.2	61.0	59.2	54.7	56.1	56.2	56.3	56.2	54.9	54.2	-0.7
인천강화군	52.2	59.7	55.3	49.1	56.7	56.4	52.4	55.1	52.5	52.2	-0.3
인천옹진군	58.1	62.8	66.7	64.3	55.0	55.9	63.1	58.4	59.0	58.1	-0.9
광주평균	69.2	71.6	74.0	71.0	77.1	75.1	75.9	74.2	73.6	69.2	-4.4
광주본청	65.2	68.0	70.3	66.9	72.2	71.0	71.4	68.8	68.2	65.2	-3.0
광주구평균	36.9	56.4	57.4	58.2	58.2	52.3	48.3	46.2	40.8	36.9	-3.9
동구	40.0	61.0	64.8	64.9	61.2	55.2	52.5	48.1	47.9	40.0	-7.9
서구	41.8	57.3	54.0	55.3	57.2	50.0	47.6	48.8	43.6	41.8	-1.8
남구	39.4	51.0	54.1	56.1	57.5	51.7	51.7	48.2	44.0	39.4	-4.6
북구	32.1	55.1	57.7	59.5	57.1	53.6	45.9	42.9	33.7	32.1	-1.6
광산구	34.8	58.8	57.7	56.3	59.1	51.6	47.0	45.6	41.6	34.8	-6.8
대전평균	71.9	79.8	80.9	80.8	86.6	83.9	83.1	80.1	74.5	71.9	-2.6
대전본청	67.7	76.5	77.7	77.1	84.5	80.6	78.6	74.3	69.9	67.7	-2.2
대전구평균	39.6	64.0	66.0	68.5	66.7	58.2	56.8	49.1	42.6	39.6	-3.0
동구	33.0	63.5	65.4	67.8	63.6	55.2	54.3	46.4	39.0	33.0	-6.0
중구	40.2	61.5	67.5	67.5	66.6	61.6	57.4	50.2	40.8	40.2	-0.6
서구	41.6	69.3	70.6	72.8	70.7	62.0	58.4	50.0	45.0	41.6	-3.4
유성구	45.7	60.8	59.5	68.9	68.8	60.6	61.8	56.1	48.0	45.7	-2.3
대덕구	37.7	63.6	65.3	63.4	63.1	51.1	52.0	43.0	40.2	37.7	-2.5
울산평균	78.8	75.4	79.6	77.8	81.7	82.6	84.6	82.6	80.2	78.8	-1.4
울산본청	70.9	68.2	74.6	72.5	74.7	74.6	77.0	76.3	71.1	70.9	-0.2
울산구평균	58.3	76.4	81.8	73.9	71.3	64.3	60.9	61.2	61.7	58.3	-3.4
중구	48.4	67.9	74.7	66.0	63.5	57.3	54.8	55.2	54.5	48.4	-6.1
남구	63.2	82.3	84.7	76.0	74.2	68.7	63.0	63.2	65.8	63.2	-2.6
동구	60.9	79.6	87.8	80.0	75.6	69.1	65.7	68.7	65.7	60.9	-4.8
북구	59.9	75.2	80.0	73.3	71.8	60.8	61.0	58.9	60.5	59.9	-0.6
울산군평균	67.4	74.6	73.4	69.7	74.0	76.7	72.7	72.4	74.7	67.4	-7.3
울산울주군	67.4	74.6	73.4	69.7	74.0	76.7	72.7	72.4	74.7	67.4	-7.3
경기도평균	81.5	83.8	84.5	85.8	86.1	85.7	85.1	85.2	84.4	81.5	-2.9
경기도본청	61.4	70.7	76.1	78.2	73.1	70.0	68.5	67.6	66.0	61.4	-4.6

지역	2001	2002	2003	2004	2005	2006	2007	2008	2009	2010	증감 (10-09)
경기도시평균	73.4	79.6	74.3	76.6	79.6	79.1	76.4	76.2	76.5	73.4	-3.1
수원시	75.1	86.3	74.4	82.5	80.8	82.2	79.9	77.2	78.8	75.1	-3.7
성남시	86.0	88.7	84.8	90.1	89.4	87.9	87.2	86.7	88.2	86.0	-2.2
의정부시	64.2	73.2	71.0	71.1	76.3	74.4	72.1	73.4	72.9	64.2	-8.7
안양시	72.5	83.0	83.5	84.5	86.3	83.1	79.5	79.6	77.3	72.5	-4.8
부천시	68.2	84.8	81.6	82.8	84.1	80.9	72.5	69.0	72.1	68.2	-3.9
광명시	73.4	81.3	81.5	73.3	78.2	82.1	78.6	78.1	79.5	73.4	-6.1
평택시	70.3	70.9	65.5	66.0	75.2	72.4	69.1	71.9	69.6	70.3	0.7
동두천시	58.6	66.6	52.7	56.3	64.6	75.7	69.6	65.0	67.4	58.6	-8.8
안산시	71.6	76.9	73.4	79.3	79.9	77.2	71.4	71.6	70.9	71.6	0.7
고양시	76.5	90.0	84.8	86.2	87.1	83.1	79.8	78.0	77.4	76.5	-0.9
과천시	91.6	94.8	95.8	93.0	93.7	92.8	89.7	90.4	91.4	91.6	0.2
구리시	70.8	70.2	79.4	71.8	76.1	78.4	70.6	73.3	72.2	70.8	-1.4
남양주시	66.5	81.4	67.7	75.7	71.5	68.0	70.0	65.6	68.3	66.5	-1.8
오산시	78.0	71.0	64.8	67.5	83.9	87.0	86.0	77.5	81.1	78.0	-3.1
시흥시	71.2	69.6	62.2	75.3	78.0	77.5	73.2	73.0	72.5	71.2	-1.3
군포시	74.8	84.0	79.9	81.1	79.3	81.3	77.1	80.2	80.7	74.8	-5.9
의왕시	77.5	81.1	73.5	72.0	84.4	84.0	82.4	75.3	81.5	77.5	-4.0
하남시	67.4	77.6	68.9	77.5	79.9	77.0	71.3	71.6	68.1	67.4	-0.7
용인시	82.3	79.1	79.0	83.9	87.9	87.2	86.0	86.8	88.0	82.3	-5.7
파주시	68.3	68.9	67.6	65.9	66.9	69.9	66.3	66.4	68.6	68.3	-0.3
이천시	73.2	69.6	64.3	61.6	72.2	66.5	65.9	69.5	69.2	73.2	4.0
안성시	69.2	62.3	58.5	58.0	69.4	72.0	70.3	69.1	68.8	69.2	0.4
김포시	57.6	63.8	61.4	64.7	57.8	61.9	68.3	71.6	62.3	57.6	-4.7
화성시	76.4	74.1	70.4	66.5	80.7	78.7	75.1	77.9	79.7	76.4	-3.3
광주시	72.3	77.8	66.0	67.2	69.7	78.9	75.8	72.8	74.1	72.3	-1.8
양주시	-	-	69.6	62.3	71.0	76.0	66.7	76.2	76.7	64.4	-12.3
포천시	-	-	57.3	61.1	72.1	71.9	71.7	71.8	72.5	70.1	-2.4
경기도군평균	65.2	64.7	58.5	55.3	61.2	67.4	67.6	69.9	69.0	65.2	-3.8
여주군	66.5	72.5	61.2	59.5	67.9	69.8	71.2	73.4	71.3	66.5	-4.8
연천군	65.2	67.7	57.3	48.3	62.4	68.1	70.4	69.0	68.5	65.2	-3.3
가평군	65.5	66.3	59.8	59.8	61.2	67.4	64.8	69.7	69.6	65.5	-4.1
양평군	63.5	50.8	55.2	54.4	54.2	64.2	63.0	66.8	66.7	63.5	-3.2
강원도평균	71.7	68.8	68.6	70.1	75.9	75.3	75.8	75.8	75.4	71.7	-3.7
강원도본청	39.1	44.8	44.0	46.0	46.8	44.3	46.6	45.2	43.1	39.1	-4.0
강원도시평균	69.0	62.0	62.9	63.2	71.4	73.5	72.7	71.4	69.7	69.0	-0.7
춘천시	72.8	69.9	70.5	71.5	81.7	80.9	76.0	76.7	73.6	72.8	-0.8
원주시	69.9	70.8	71.4	64.3	71.6	76.9	73.3	73.6	71.3	69.9	-1.4
강릉시	70.3	64.3	63.8	65.9	80.8	72.6	70.5	70.4	70.1	70.3	0.2

지역	2001	2002	2003	2004	2005	2006	2007	2008	2009	2010	증감 (10-09)
동해시	66.4	54.0	55.6	57.6	65.8	72.2	71.6	71.0	65.9	66.4	0.5
태백시	68.5	47.6	52.0	52.8	51.9	65.0	75.6	70.2	69.4	68.5	-0.9
속초시	65.4	61.2	64.1	75.0	81.1	78.1	73.7	66.2	66.5	65.4	-1.1
삼척시	64.6	56.0	55.7	52.6	60.5	63.8	68.3	65.7	65.8	64.6	-1.2
강원도군평균	66.9	63.8	63.6	64.5	71.6	67.5	68.2	69.3	68.8	66.9	-1.9
홍천군	72.9	69.6	70.2	67.8	74.5	76.6	74.0	76.9	75.9	72.9	-3.0
횡성군	72.6	63.1	59.2	62.0	80.0	75.7	73.0	71.4	70.6	72.6	2.0
영월군	66.0	65.0	65.7	63.9	67.2	67.8	70.8	72.4	72.2	66.0	-6.2
평창군	71.9	66.4	70.3	70.0	79.5	73.8	74.5	74.5	72.2	71.9	-0.3
정선군	57.6	57.6	54.2	61.1	62.8	58.0	60.6	57.4	61.6	57.6	-4.0
철원군	66.7	63.7	66.2	60.3	72.5	62.6	68.6	71.6	69.5	66.7	-2.8
화천군	72.3	63.5	63.5	63.2	73.1	63.3	64.9	73.6	71.5	72.3	0.8
양구군	62.9	67.4	69.1	68.3	67.3	64.0	65.6	61.7	65.1	62.9	-2.2
인제군	67.0	69.1	72.6	71.6	71.0	68.9	68.1	73.2	68.9	67.0	-1.9
고성군	62.5	55.8	54.5	58.5	66.3	64.2	62.9	65.2	61.8	62.5	0.7
양양군	65.8	62.8	58.4	64.1	74.8	68.9	66.7	65.5	67.4	65.8	-1.6
충북평균	70.9	69.4	68.5	69.6	78.2	76.4	76.9	76.1	74.6	70.9	-3.7
충북본청	42.2	50.1	49.8	49.5	51.5	48.6	49.8	47.7	45.6	42.2	-3.4
충청북도시평균	67.5	66.6	65.6	66.0	72.0	73.5	72.4	70.1	69.0	67.5	-1.5
청주시	68.2	74.5	72.6	70.1	77.4	77.1	76.6	70.1	69.1	68.2	-0.9
충주시	64.6	57.8	57.2	59.1	64.3	70.0	67.9	70.5	68.7	64.6	-4.1
제천시	69.2	66.3	66.8	68.7	73.5	71.7	70.0	69.6	69.3	69.2	-0.1
충북군평균	65.4	62.3	61.8	64.3	73.6	69.0	67.7	66.8	67.0	65.4	-1.6
청원군	68.9	60.8	57.2	64.2	71.0	67.6	68.4	70.7	69.7	68.9	-0.8
보은군	64.3	62.5	62.2	61.7	74.1	66.6	64.9	62.6	63.6	64.3	0.7
옥천군	64.6	60.8	63.4	61.8	74.3	68.9	67.1	63.8	64.8	64.6	-0.2
영동군	66.7	63.2	61.4	62.6	76.3	68.1	63.2	66.9	66.5	66.7	0.2
진천군	64.9	65.9	65.6	69.1	78.2	74.9	75.0	69.5	71.5	64.9	-6.6
괴산군	58.9	62.2	60.2	63.2	73.0	69.9	69.2	64.2	60.9	58.9	-2.0
음성군	65.8	58.7	62.6	63.8	73.4	70.5	65.5	67.5	67.4	65.8	-1.6
단양군	65.9	66.4	64.9	66.4	69.9	67.9	70.3	70.7	68.4	65.9	-2.5
증평군	-	-	-	70.1	73.6	65.3	67.2	61.7	69.9	67.5	-2.4
충남평균	71.7	62.9	65.0	66.0	75.2	74.1	73.3	73.5	72.4	71.7	-0.7
충남본청	41.9	38.2	40.7	42.5	46.1	44.2	46.3	45.6	43.8	41.9	-1.9
충남시평균	68.6	59.9	59.1	61.8	72.2	74.2	69.4	67.7	66.4	68.6	2.2
천안시	74.3	64.4	64.5	70.0	76.2	76.6	68.3	66.0	67.5	74.3	6.8
공주시	62.7	58.4	57.1	57.9	69.6	71.4	68.0	65.7	61.9	62.7	0.8
보령시	64.1	54.0	51.1	54.6	61.4	71.0	67.0	65.0	65.1	64.1	-1.0
아산시	68.1	59.4	58.8	59.0	72.7	75.3	71.6	71.0	66.9	68.1	1.2

지역	2001	2002	2003	2004	2005	2006	2007	2008	2009	2010	증감 (10-09)
서산시	73.7	61.2	63.8	65.2	77.6	78.5	73.3	72.4	73.8	73.7	-0.1
논산시	61.0	58.9	56.6	57.4	68.2	66.0	65.4	63.9	60.1	61.0	0.9
계룡시	-	-	-	67.4	84.1	79.9	79.0	76.6	74.8	76.9	2.1
충남군평균	62.2	56.1	56.9	59.0	67.4	67.1	64.1	64.2	62.4	62.2	-0.2
금산군	66.6	50.0	49.8	55.5	68.7	72.1	71.9	67.8	65.1	66.6	1.5
연기군	65.8	64.0	59.7	63.6	69.3	71.0	65.9	63.6	65.0	65.8	0.8
부여군	55.9	54.2	52.6	50.2	62.2	61.1	62.9	57.3	59.7	55.9	-3.8
서천군	53.5	55.4	56.2	61.2	66.1	63.6	59.2	57.4	59.5	53.5	-6.0
청양군	56.7	56.3	55.3	54.7	65.0	65.9	63.2	62.5	56.4	56.7	0.3
홍성군	67.6	51.4	58.6	59.4	63.7	63.3	62.0	71.0	67.0	67.6	0.6
예산군	59.4	58.6	57.7	60.1	68.1	66.2	64.3	64.8	60.5	59.4	-1.1
태안군	61.3	60.6	64.3	63.5	68.0	68.9	60.8	63.5	60.5	61.3	0.8
당진군	68.9	58.2	59.4	65.1	74.3	71.9	66.7	67.9	65.6	68.9	3.3
전북평균	68.9	64.1	64.3	65.1	72.1	70.1	69.8	70.1	71.7	68.9	-2.8
전북본청	38.4	38.5	40.0	39.5	41.3	38.8	40.2	38.3	41.5	38.4	-3.1
전북시평균	62.8	61.5	59.8	61.1	68.5	66.9	64.3	64.7	64.7	62.8	-1.9
전주시	65.1	64.8	61.8	66.8	70.8	68.9	65.9	66.7	67.4	65.1	-2.3
군산시	64.5	66.1	62.5	60.7	65.3	63.9	63.1	62.7	62.3	64.5	2.2
익산시	63.2	59.0	58.5	59.9	72.6	69.3	64.2	62.6	61.4	63.2	1.8
정읍시	61.7	60.6	56.5	56.8	69.2	67.3	65.4	65.8	67.8	61.7	-6.1
남원시	61.0	57.7	57.1	59.8	65.5	64.8	62.6	66.2	64.0	61.0	-3.0
김제시	58.9	58.4	60.8	60.4	65.1	65.4	63.1	64.6	65.3	58.9	-6.4
전북군평균	60.8	58.9	58.5	58.8	63.4	62.7	61.0	63.0	62.5	60.8	-1.7
완주군	60.0	61.1	59.8	60.4	65.1	62.5	62.2	66.1	62.8	60.0	-2.8
진안군	62.8	55.9	58.3	57.3	64.2	65.6	65.8	67.1	66.1	62.8	-3.3
무주군	62.4	67.5	66.3	70.4	72.0	66.6	63.4	68.8	65.2	62.4	-2.8
장수군	64.2	61.4	58.9	64.2	62.5	64.0	61.5	67.4	68.0	64.2	-3.8
임실군	63.4	51.9	54.2	56.8	65.0	62.4	63.1	64.5	65.9	63.4	-2.5
순창군	63.1	61.1	62.2	60.4	66.1	67.4	66.1	62.6	62.1	63.1	1.0
고창군	55.8	55.9	53.6	51.4	54.6	60.4	54.4	55.4	56.7	55.8	-0.9
부안군	58.9	60.2	58.1	56.3	62.0	57.8	56.7	58.6	59.3	58.9	-0.4
전남평균	64.4	59.0	60.7	62.2	69.6	67.8	67.0	69.5	67.9	64.4	-3.5
전남본청	30.2	33.5	33.0	34.5	35.4	33.0	31.7	33.2	32.4	30.2	-2.2
전남시평균	60.2	55.4	59.6	61.5	69.6	68.2	65.3	66.0	64.9	60.2	-4.7
목포시	52.2	51.6	57.7	58.5	66.9	64.0	63.4	61.8	58.5	52.2	-6.3
여수시	58.8	53.2	59.9	62.5	69.8	63.9	59.2	62.7	61.0	58.8	-2.2
순천시	64.0	62.2	62.1	65.5	73.1	74.3	71.9	73.0	70.8	64.0	-6.8
나주시	62.8	53.0	50.9	53.6	57.3	59.6	60.1	59.6	64.7	62.8	-1.9
광양시	66.0	59.0	68.7	66.9	81.0	81.2	76.3	74.5	71.6	66.0	-5.6

지역	2001	2002	2003	2004	2005	2006	2007	2008	2009	2010	증감 (10-09)
군평균	57.0	53.5	55.7	56.0	63.1	62.0	62.0	60.7	60.6	57.0	-3.6
담양군	56.3	60.9	61.9	60.5	66.9	61.9	61.7	60.7	64.5	56.3	-8.2
곡성군	59.0	60.0	62.2	60.2	68.7	60.5	64.7	63.3	62.0	59.0	-3.0
구례군	61.6	60.5	62.3	64.8	71.3	67.8	66.0	69.2	64.1	61.6	-2.5
고흥군	56.7	47.0	48.7	51.5	64.0	61.9	59.4	59.3	59.8	56.7	-3.1
보성군	56.8	55.7	55.2	56.5	64.9	62.0	57.5	61.1	60.9	56.8	-4.1
화순군	61.0	58.0	58.1	58.9	64.1	65.5	70.0	71.2	67.6	61.0	-6.6
장흥군	53.7	48.8	56.4	54.4	57.5	59.5	59.2	56.1	56.8	53.7	-3.1
강진군	56.5	49.6	53.7	56.3	65.3	58.4	58.4	59.3	56.7	56.5	-0.2
해남군	60.8	51.1	55.4	53.9	58.4	61.5	62.3	60.4	64.0	60.8	-3.2
영암군	62.4	53.8	61.2	61.6	70.4	67.0	64.4	66.4	61.7	62.4	0.7
무안군	53.1	57.4	56.7	54.3	59.9	60.0	61.0	58.1	58.3	53.1	-5.2
함평군	56.7	56.2	58.4	60.9	64.0	63.5	64.2	61.5	64.2	56.7	-7.5
영광군	57.1	59.7	57.7	59.2	65.8	63.8	63.2	62.7	60.7	57.1	-3.6
장성군	56.1	53.1	53.9	56.6	59.8	63.2	65.5	63.2	59.5	56.1	-3.4
완도군	59.2	51.6	55.2	55.1	64.2	62.5	61.8	62.6	60.0	59.2	-0.8
진도군	56.7	46.7	49.7	47.0	57.9	58.6	60.5	54.9	61.9	56.7	-5.2
신안군	48.0	51.2	50.0	50.6	57.8	59.1	57.1	49.7	50.3	48.0	-2.3
경북평균	73.0	69.0	69.0	69.3	77.5	76.2	75.9	75.1	74.6	73.0	-1.6
경북본청	41.1	44.6	43.1	42.5	45.6	40.5	43.2	42.7	40.9	41.1	0.2
경북시평균	66.7	65.8	65.1	65.3	72.8	73.2	70.9	70.5	70.3	66.7	-3.6
포항시	68.2	69.6	75.0	70.6	77.2	76.5	74.9	75.4	71.2	68.2	-3.0
경주시	66.4	67.6	68.8	67.4	73.9	75.6	70.8	72.4	70.7	66.4	-4.3
김천시	72.7	62.1	55.4	63.4	71.2	71.8	74.6	74.7	75.5	72.7	-2.8
안동시	62.8	60.0	58.0	59.7	65.0	67.2	61.2	60.6	66.6	62.8	-3.8
구미시	69.3	82.4	80.3	80.0	77.1	77.3	73.6	70.6	72.6	69.3	-3.3
영주시	66.1	66.0	65.0	61.1	70.8	70.7	69.5	71.9	70.3	66.1	-4.2
영천시	65.5	67.9	60.5	63.9	76.7	75.1	73.9	70.1	70.2	65.5	-4.7
상주시	58.9	61.6	61.3	60.5	68.3	66.5	66.0	64.1	65.3	58.9	-6.4
문경시	71.4	55.5	54.4	55.5	65.9	70.3	73.3	71.1	72.5	71.4	-1.1
경산시	66.1	60.4	62.8	65.2	77.7	76.8	70.9	72.2	68.2	66.1	-2.1
경북군평균	64.7	62.8	61.9	62.7	71.0	70.4	69.2	67.6	67.3	64.7	-2.6
군위군	61.8	65.6	63.3	62.5	72.5	75.3	73.4	72.6	73.6	61.8	-11.8
의성군	67.4	60.7	63.3	63.2	68.3	69.8	68.9	68.0	68.8	67.4	-1.4
청송군	68.1	65.7	66.3	61.4	71.0	70.1	70.5	69.0	69.3	68.1	-1.2
영양군	68.9	66.6	62.7	59.0	71.5	66.8	66.8	66.9	68.5	68.9	0.4
영덕군	60.7	55.4	55.1	56.2	65.3	64.7	66.0	60.1	60.7	60.7	0.0
청도군	65.5	66.5	65.1	61.8	73.6	71.0	69.2	70.7	70.1	65.5	-4.6
고령군	60.1	64.6	61.6	64.7	67.1	68.7	66.1	62.7	64.8	60.1	-4.7

지역	2001	2002	2003	2004	2005	2006	2007	2008	2009	2010	증감 (10-09)
성주군	67.5	67.7	59.5	65.2	71.0	73.3	73.8	69.2	66.1	67.5	1.4
칠곡군	68.9	66.2	70.0	69.3	78.6	78.7	73.4	71.6	72.1	68.9	-3.2
예천군	64.6	56.9	54.3	61.9	68.8	68.3	70.7	70.5	67.7	64.6	-3.1
봉화군	65.8	60.4	59.2	61.8	70.1	68.6	67.5	69.2	67.8	65.8	-2.0
울진군	61.7	61.5	62.4	64.6	72.5	70.0	66.4	64.8	66.7	61.7	-5.0
울릉군	56.0	69.4	71.7	64.7	75.6	69.1	64.7	63.8	57.6	56.0	-1.6
경남평균	73.3	66.1	67.7	68.7	76.1	75.0	74.8	74.5	75.0	73.3	-1.7
경남본청	42.7	43.7	47.6	47.5	49.6	46.3	45.2	45.5	46.3	42.7	-3.6
경남시평균	68.7	64.6	63.9	65.2	73.9	73.8	71.0	72.0	70.3	68.7	-1.6
창원시	73.9	77.9	76.5	72.8	78.8	80.3	73.8	76.9	75.5	73.9	-1.6
마산시	75.0	64.6	67.8	69.5	76.6	75.9	72.2	74.8	71.0	75.0	4.0
진주시	69.3	64.9	63.5	64.9	70.6	74.7	73.9	72.0	72.7	69.3	-3.4
진해시	71.1	64.5	60.0	64.7	75.8	78.1	78.9	82.7	72.7	71.1	-1.6
통영시	67.6	62.6	58.7	59.4	72.1	70.0	65.6	63.8	65.9	67.6	1.7
사천시	60.2	58.0	58.3	60.7	70.3	66.9	65.3	67.1	65.9	60.2	-5.7
김해시	64.5	60.1	56.1	58.7	70.7	66.9	64.8	63.8	63.8	64.5	0.7
밀양시	68.4	58.9	60.1	59.0	74.9	70.1	70.0	72.4	72.0	68.4	-3.6
거제시	70.9	61.3	66.1	64.7	68.9	72.4	71.4	73.0	71.8	70.9	-0.9
양산시	64.2	67.9	70.4	76.0	79.7	83.0	76.8	75.7	72.7	64.2	-8.5
경남군평균	61.4	57.5	57.9	58.5	66.3	67.4	65.8	63.1	64.4	61.4	-3.0
의령군	66.6	55.1	56.9	54.7	64.1	69.8	71.2	68.3	65.1	66.6	1.5
함안군	63.5	57.5	60.2	60.7	66.4	68.8	68.6	62.1	63.6	63.5	-0.1
창녕군	66.0	58.4	63.5	66.1	74.5	70.2	71.3	67.9	68.6	66.0	-2.6
고성군	61.0	54.6	51.9	48.3	57.9	66.9	61.8	60.6	62.7	61.0	-1.7
남해군	63.6	53.2	54.7	56.4	68.9	67.8	66.8	63.6	64.0	63.6	-0.4
하동군	58.2	59.2	57.1	55.6	62.1	63.1	58.5	61.6	62.5	58.2	-4.3
산청군	58.5	57.5	55.3	62.2	70.8	68.3	67.1	59.9	59.9	58.5	-1.4
함양군	55.7	56.1	57.8	60.4	64.3	62.9	64.4	60.7	61.5	55.7	-5.8
거창군	59.9	62.2	64.8	67.0	72.9	69.9	64.3	65.5	66.2	59.9	-6.3
합천군	62.8	60.5	57.1	57.3	63.6	67.2	66.9	62.0	69.5	62.8	-6.7
제주도평균	62.1	63.8	64.3	63.5	76.0	72.9	63.7	67.4	65.0	62.1	-2.9
제주도본청	61.0	50.6	50.9	47.9	53.5	48.1	63.5	66.3	64.1	61.0	-3.1

출처 : 행정안전부 재정정책과 제공 : KOSIS(e-지방지표), 행정안전부 재정고 공표범위 : 시군구

주 1 : 행정구역명 변경 반영하여 공백 있음

주 2 : (지방세+세외수입+지방교부세+재정보전금+조정교부금)/일반회계예산*100

□ 전국 재정자주도 변화

(단위 : %)

□ 시도별 재정자주도 변화

(단위 : %)

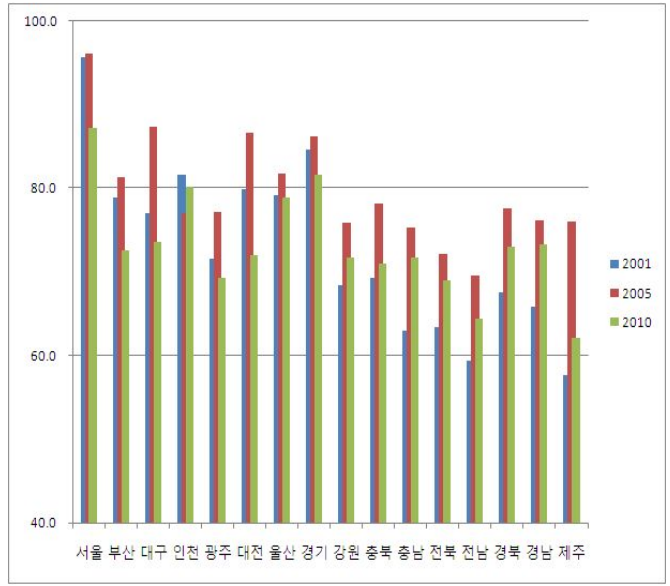
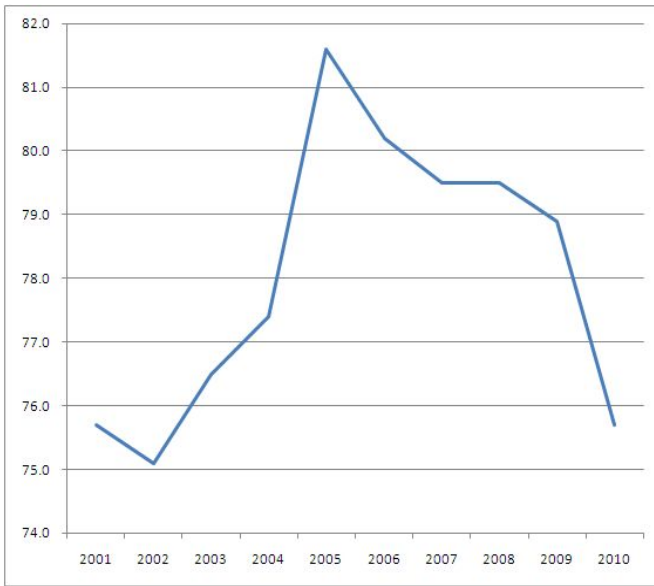

□ '10 - '09 증감

(단위 : %p)

□ 2010년 지도형 그래프

(단위 : %)

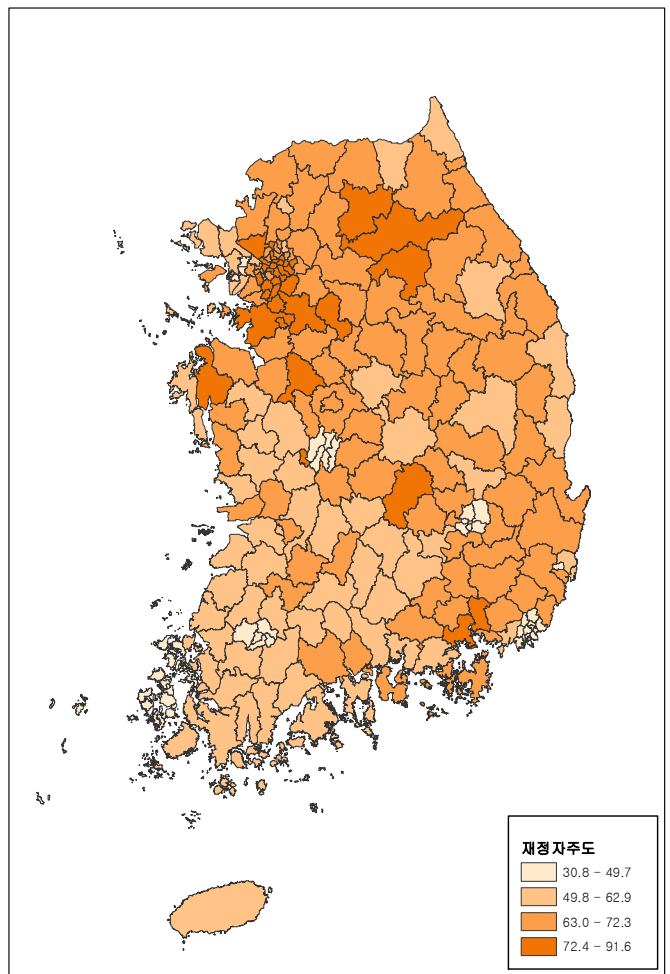
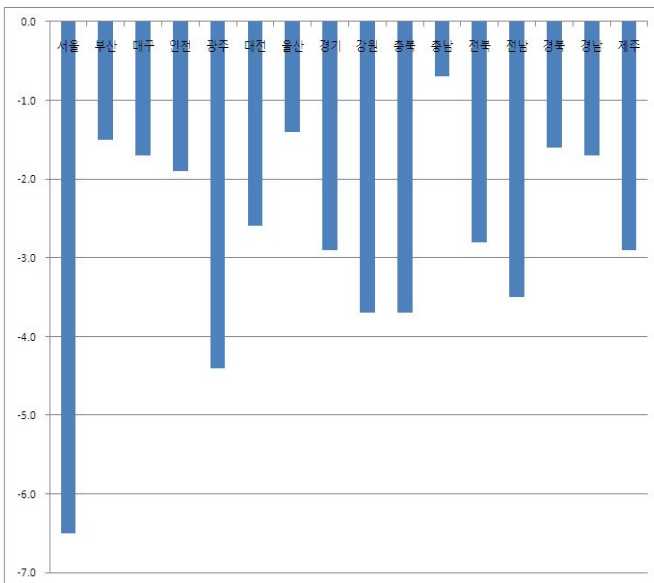

50. 주민1인당 세출예산액

- 전국 2001~2010 주민1인당 세출예산액은 1,284천원에서 2,947천원으로 지속적으로 늘어남. 2010년 시도별 주민1인당 세출예산액을 보면 전국 2,947천원을 보이는 중에 전남 5,973천원으로 가장 많고 경기도는 2,210천원을 보여 가장 적음
- 시도별 2009년 대비 2010년 증감률은 전국 +3.8%를 보이는 중 부산 +12.5%를 보여 가장 크고 경기 -1.1%를 보여 가장 크게 감소함
- 시군구별 2009년 대비 2010년 증감률은 충남 홍성군이 +189.9%로 가장 크고 충남 계룡시가 -69.8%로 감소율이 가장 큼

(단위 : 천원, %)

지역	2001	2002	2003	2004	2005	2006	2007	2008	2009	2010	증감률 (10/09)
전국평균	1,284	1,401	1,582	1,744	1,871	2,045	2,257	2,558	2,838	2,947	3.8
서울평균	1,095	1,081	1,204	1,392	1,467	1,473	1,640	1,937	2,169	2,222	2.4
서울본청	791	765	848	966	998	1,004	1,116	1,304	1,468	1,511	2.9
서울구평균	303	316	356	425	470	469	525	633	701	711	1.4
종로구	628	641	730	844	950	911	1,119	1,301	1,301	1,274	-2.1
중구	996	943	1,073	1,240	1,439	1,428	1,577	1,881	1,901	2,044	7.5
용산구	468	456	539	718	628	679	770	1,134	905	906	0.1
성동구	337	331	381	454	483	479	559	666	838	895	6.8
광진구	274	275	326	383	418	419	461	561	637	673	5.7
동대문구	319	321	363	440	472	484	517	642	724	743	2.6
중랑구	258	261	310	391	412	424	453	612	679	697	2.7
성북구	276	308	345	394	434	435	469	575	645	644	-0.2
강북구	303	325	352	404	437	456	553	688	779	796	2.2
도봉구	248	282	299	384	384	392	446	542	621	658	6.0
노원구	258	250	284	339	370	403	454	548	613	634	3.4
은평구	250	257	297	337	381	367	463	573	652	656	0.6
서대문구	309	320	363	452	516	521	561	666	762	776	1.8
마포구	324	327	383	442	502	493	543	624	678	692	2.1
양천구	253	279	279	321	359	381	418	495	552	569	3.1
강서구	276	291	329	379	401	416	459	525	607	627	3.3
구로구	303	288	337	408	456	420	500	564	647	657	1.5
금천구	349	369	425	500	546	565	658	795	969	979	1.0
영등포구	311	321	356	421	478	487	560	621	662	683	3.2
동작구	269	282	339	407	432	452	475	576	651	660	1.4

지역	2001	2002	2003	2004	2005	2006	2007	2008	2009	2010	증감률 (10/09)
관악구	254	259	278	351	365	363	384	471	567	575	1.4
서초구	291	356	397	465	546	509	643	720	778	744	-4.4
강남구	427	473	496	588	744	650	663	831	963	925	-3.9
송파구	212	220	252	334	370	383	406	473	514	511	-0.6
강동구	231	242	280	315	378	375	405	478	510	512	0.4
부산평균	831	940	1,062	1,173	1,316	1,411	1,576	1,884	2,033	2,287	12.5
부산본청	562	637	711	788	886	948	1,055	1,246	1,341	1,553	15.8
부산구평균	256	287	331	351	401	436	488	597	648	687	6.0
중구	542	623	707	780	948	983	1,150	1,334	1,456	1,403	-3.6
서구	391	490	613	644	685	677	785	912	958	1,046	9.2
동구	416	528	548	613	701	857	888	1,102	1,182	1,156	-2.2
영도구	267	308	396	459	483	519	625	786	883	947	7.2
진구	241	283	308	313	340	386	406	497	530	568	7.2
동래구	210	222	263	273	307	338	348	422	471	513	8.9
남구	217	228	256	275	336	347	404	503	508	529	4.1
북구	216	217	262	295	310	359	418	522	590	665	12.7
해운대구	209	227	262	299	334	377	410	508	535	597	11.6
사하구	216	240	285	307	337	370	396	504	569	584	2.6
금정구	239	270	325	361	402	431	507	573	633	666	5.2
강서구	668	860	986	1,067	1,380	1,482	1,746	2,259	2,365	2,064	-12.7
연제구	239	269	311	341	389	397	449	532	584	645	10.4
수영구	238	263	314	333	368	402	451	557	624	641	2.7
사상구	275	279	300	318	369	389	449	572	629	682	8.4
군평균	894	1,096	1,254	1,617	1,702	1,635	2,028	2,450	2,564	2,565	0.0
기장군	894	1,096	1,254	1,617	1,702	1,635	2,028	2,450	2,564	2,565	0.0
대구평균	826	951	971	1,113	1,212	1,373	1,603	1,835	2,042	2,216	8.5
대구본청	535	646	642	735	799	903	1,057	1,185	1,321	1,449	9.7
대구구평균	262	272	297	319	370	427	488	577	641	686	7.0
중구	654	688	739	848	984	1,118	1,212	1,395	1,449	1,533	5.8
동구	291	311	370	418	431	496	582	662	786	851	8.3
서구	257	304	289	340	376	468	528	632	678	746	10.0
남구	279	297	328	388	455	503	570	702	805	890	10.6
북구	247	255	282	315	323	380	416	511	565	614	8.7
수성구	251	244	271	320	336	395	451	536	580	604	4.1
달서구	202	200	216	246	287	313	382	443	497	519	4.4
대구군평균	737	810	829	946	1,065	1,111	1,390	1,708	1,804	1,843	2.2
달성군	737	810	829	946	1,065	1,111	1,390	1,708	1,804	1,843	2.2
인천평균	977	989	1,109	1,223	1,404	1,545	1,817	1,987	2,347	2,444	4.1
인천본청	633	619	713	784	923	1,005	1,198	1,263	1,485	1,524	2.6

지역	2001	2002	2003	2004	2005	2006	2007	2008	2009	2010	증감률 (10/09)
인천구평균	278	306	325	349	390	434	499	603	696	759	9.1
중구	777	921	918	946	948	1,091	1,208	1,421	1,815	2,074	14.3
동구	781	974	901	801	961	977	1,170	1,321	1,548	1,690	9.2
남구	248	256	265	284	338	359	430	522	577	657	13.9
연수구	301	288	336	356	414	457	516	598	738	761	3.1
남동구	236	313	306	335	366	430	492	638	676	715	5.8
부평구	234	255	275	292	317	361	411	513	602	663	10.1
계양구	224	199	243	261	277	326	361	439	511	568	11.2
서구	253	281	319	367	412	441	523	601	700	743	6.1
인천군평균	2,353	2,332	2,625	3,175	3,322	3,827	4,305	4,485	5,955	5,868	-1.5
인천강화군	1,788	1,656	2,094	2,437	2,597	3,069	3,442	3,841	4,644	4,924	6.0
인천옹진군	5,061	5,548	5,097	6,541	6,509	7,004	7,734	7,005	11,042	9,343	-15.4
광주평균	979	1,002	1,160	1,293	1,393	1,521	1,718	2,018	2,134	2,250	5.4
광주본청	670	677	793	883	960	1,061	1,168	1,347	1,422	1,510	6.2
광주구평균	310	325	367	409	433	460	550	671	712	739	3.8
동구	551	612	656	703	733	834	972	1,135	1,091	1,154	5.8
서구	274	274	323	361	377	441	485	592	633	724	14.4
남구	307	367	425	475	523	494	579	725	753	844	12.1
북구	248	261	296	332	365	363	466	577	624	618	-1.0
광산구	352	334	369	416	414	459	565	682	760	723	-4.9
대전평균	886	964	1,085	1,179	1,295	1,442	1,622	1,750	1,930	2,049	6.2
대전본청	594	642	720	787	859	956	1,076	1,155	1,297	1,359	4.8
대전구평균	292	322	365	399	436	486	546	595	633	690	9.0
동구	379	399	473	504	599	618	730	772	830	882	6.3
중구	319	359	406	423	444	491	603	623	654	727	11.2
서구	205	229	248	291	310	332	381	431	459	503	9.6
유성구	384	426	489	508	530	559	572	615	654	689	5.4
대덕구	284	314	358	405	454	618	634	722	764	865	13.2
울산평균	873	981	1,161	1,291	1,508	1,547	1,763	2,070	2,280	2,338	2.5
울산본청	582	669	771	852	987	983	1,113	1,303	1,426	1,464	2.7
울산구평균	224	237	308	329	378	385	454	567	621	655	5.5
중구	208	250	298	300	367	380	477	577	639	665	4.1
남구	208	204	262	281	318	339	390	506	603	607	0.7
동구	205	228	313	337	389	383	451	543	561	650	15.9
북구	326	319	449	499	531	503	567	712	696	742	6.6
울산군평균	650	703	817	1,044	1,263	1,506	1,667	1,764	1,970	1,904	-3.4
울산울주군	650	703	817	1,044	1,263	1,506	1,667	1,764	1,970	1,904	-3.4
경기도평균	1,035	1,160	1,454	1,597	1,555	1,692	1,861	2,080	2,235	2,210	-1.1
경기도본청	426	493	655	723	677	734	790	863	892	887	-0.6

지역	2001	2002	2003	2004	2005	2006	2007	2008	2009	2010	증감률 (10/09)
경기도시평균	604	631	790	831	835	912	1,022	1,161	1,281	1,267	-1.1
수원시	490	516	688	665	773	783	748	902	939	1,001	6.6
성남시	571	574	678	752	802	860	1,055	1,208	1,406	1,271	-9.6
의정부시	439	535	589	707	663	723	792	883	1,056	1,090	3.2
안양시	492	507	580	628	617	694	808	839	899	937	4.2
부천시	471	518	534	561	569	576	651	769	882	923	4.6
광명시	417	532	527	651	665	725	865	967	1,076	1,087	1.0
평택시	709	842	933	1,035	1,014	1,166	1,422	1,696	1,851	1,785	-3.6
동두천시	897	1,013	1,491	1,759	1,700	1,740	1,770	1,880	1,839	2,026	10.2
안산시	515	601	713	706	701	734	725	861	899	1,029	14.5
고양시	533	551	627	685	622	722	812	861	925	962	4.0
과천시	1,731	2,150	2,610	2,505	2,246	2,515	2,666	2,812	2,791	2,791	0.0
구리시	698	627	577	842	736	829	887	964	1,077	1,095	1.7
남양주시	495	535	664	671	737	740	776	928	993	1,066	7.4
오산시	800	764	955	1,039	1,054	1,650	1,696	1,456	1,380	1,289	-6.6
시흥시	511	575	718	735	658	771	959	1,067	1,231	1,189	-3.4
군포시	431	473	554	586	603	775	808	819	912	945	3.6
의왕시	546	627	744	821	813	879	1,004	1,116	1,275	1,285	0.8
하남시	709	840	1,008	1,147	1,158	1,289	1,306	1,440	1,585	1,528	-3.6
용인시	748	855	1,113	1,202	993	989	1,259	1,475	1,467	1,325	-9.7
파주시	893	788	1,022	1,209	1,290	1,518	1,417	1,506	1,533	1,509	-1.6
이천시	764	783	935	1,046	1,154	1,417	1,624	1,675	2,031	1,954	-3.8
안성시	1,104	1,112	1,319	1,477	1,518	1,606	1,776	1,889	2,045	1,954	-4.4
김포시	731	767	895	945	1,056	1,164	1,264	1,850	2,146	1,994	-7.1
화성시	679	888	1,226	1,348	1,334	1,400	1,741	1,823	2,076	1,830	-11.8
광주시	621	698	869	1,034	1,104	1,020	1,167	1,463	1,653	1,643	-0.6
양주시	-	-	1,040	1,104	1,199	1,426	1,530	1,836	2,272	1,908	-16.0
포천시	-	-	1,260	1,404	1,398	1,526	1,669	1,831	2,134	2,330	9.2
경기도군평균	662	1,230	934	2,343	2,383	2,600	2,831	3,263	3,612	3,386	-6.3
여주군	1,088	1,230	1,606	1,707	1,660	1,955	2,209	2,639	2,940	2,540	-13.6
연천군	1,592	1,736	2,491	3,621	3,705	3,877	4,643	5,589	5,817	5,827	0.2
가평군	1,506	1,648	2,146	2,770	2,758	3,086	3,219	3,386	3,514	4,077	16.0
양평군	1,290	1,681	1,661	2,097	2,269	2,370	2,373	2,738	3,361	2,743	-18.4
강원도평균	2,155	2,472	2,677	2,964	3,412	3,707	3,932	4,422	4,865	4,995	2.7
강원도본청	731	841	912	1,004	1,252	1,364	1,504	1,636	1,765	1,916	8.6
강원도시평균	1,049	1,221	1,315	1,491	1,605	1,663	1,749	2,031	2,267	2,244	-1.0
춘천시	925	972	1,081	1,182	1,363	1,403	1,505	1,773	1,950	1,894	-2.9
원주시	687	792	827	1,022	1,153	1,198	1,306	1,431	1,573	1,515	-3.7
강릉시	916	1,191	1,251	1,337	1,324	1,532	1,561	1,924	2,159	2,129	-1.4

지역	2001	2002	2003	2004	2005	2006	2007	2008	2009	2010	증감률 (10/09)
동해시	1,224	1,402	1,570	1,743	1,821	1,957	2,083	2,237	2,726	2,614	-4.1
태백시	2,173	2,666	2,924	3,325	3,956	3,443	3,053	3,769	4,193	4,183	-0.2
속초시	1,134	1,259	1,285	1,556	1,528	1,572	1,978	2,291	2,382	2,408	1.1
삼척시	1,882	2,265	2,559	3,006	3,141	3,239	3,350	3,978	4,603	4,960	7.8
강원도군평균	2,288	2,591	2,841	3,106	3,526	4,038	4,147	4,720	5,247	5,246	0.0
홍천군	1,688	1,783	1,941	2,091	2,235	2,626	2,778	2,981	3,376	3,571	5.8
횡성군	2,029	2,300	2,689	2,910	2,970	3,293	3,702	4,026	4,485	4,088	-8.9
영월군	2,046	2,188	2,594	2,862	3,311	3,574	3,701	4,434	4,878	5,067	3.9
평창군	2,232	2,488	2,607	2,799	3,259	3,590	3,682	4,214	4,879	5,018	2.8
정선군	2,737	3,287	3,263	3,639	3,708	4,433	4,168	5,183	6,084	6,601	8.5
철원군	1,768	1,952	2,135	2,500	3,271	3,590	3,392	3,859	4,611	4,216	-8.6
화천군	2,925	3,134	3,836	4,148	5,045	5,942	6,105	6,909	7,315	6,773	-7.4
양구군	3,104	3,671	3,964	4,281	5,045	6,362	6,668	7,843	8,076	7,872	-2.5
인제군	2,616	2,966	3,190	3,576	4,277	4,923	5,189	5,488	6,315	6,388	1.2
고성군	2,571	3,123	3,508	3,845	4,401	4,791	5,373	5,815	6,324	6,430	1.7
양양군	2,929	3,536	3,672	3,821	4,223	5,010	4,752	5,859	5,786	5,752	-0.6
충북평균	1,612	1,782	1,993	2,181	2,352	2,710	3,054	3,418	3,774	4,036	6.9
충북본청	610	676	793	838	883	1,056	1,185	1,295	1,463	1,621	10.8
충청북도시평균	737	776	839	915	991	1,090	1,265	1,475	1,602	1,686	5.2
청주시	514	506	517	596	647	749	906	1,105	1,179	1,256	6.5
충주시	1,037	1,223	1,366	1,418	1,592	1,642	1,798	2,024	2,192	2,193	0.0
제천시	1,168	1,214	1,419	1,563	1,634	1,829	2,115	2,371	2,696	2,948	9.3
충북군평균	1,457	1,686	1,847	2,130	2,367	2,725	2,977	3,308	3,602	3,741	3.9
청원군	1,264	1,348	1,454	1,600	1,796	2,027	1,915	2,039	2,257	2,471	9.5
보은군	2,334	2,415	2,590	3,023	3,250	3,906	4,374	5,167	5,512	5,589	1.4
옥천군	1,477	1,810	1,904	2,104	2,300	2,580	3,112	3,519	3,769	4,007	6.3
영동군	1,781	1,978	2,326	2,547	2,648	3,258	3,956	4,289	4,435	4,372	-1.4
진천군	1,163	1,603	1,854	2,000	2,102	4,555	2,713	3,064	3,168	6,718	112.1
괴산군	1,322	1,566	1,659	3,037	3,528	2,765	4,482	5,193	5,929	3,736	-37.0
음성군	1,119	1,394	1,508	1,611	1,785	4,517	2,300	2,525	2,781	6,858	146.6
단양군	2,045	2,370	2,670	3,249	3,563	1,559	4,498	5,190	6,302	2,275	-63.9
증평군	-	-	-	1,615	2,438	2,523	3,128	3,587	3,896	3,682	-5.5
충남평균	1,869	2,083	2,355	2,597	2,834	3,054	3,304	3,731	4,166	4,308	3.4
충남본청	733	816	900	984	1,052	1,144	1,295	1,461	1,604	1,641	2.3
충남시평균	979	1,080	1,246	1,402	1,486	1,600	1,667	1,844	2,021	1,967	-2.7
천안시	672	745	839	919	996	1,050	1,017	1,090	1,177	1,350	14.7
공주시	1,410	1,516	1,689	1,807	1,812	1,988	2,253	2,825	3,209	3,163	-1.4
보령시	1,368	1,659	2,179	2,397	2,462	2,335	2,457	2,955	3,412	3,371	-1.2
아산시	1,072	1,096	1,282	1,580	1,607	1,729	1,845	1,884	1,983	2,108	6.3

지역	2001	2002	2003	2004	2005	2006	2007	2008	2009	2010	증감률 (10/09)
서산시	1,126	1,291	1,401	1,473	1,758	2,097	2,035	2,140	2,425	2,457	1.3
논산시	893	989	1,158	1,445	1,552	1,802	2,168	2,511	2,783	2,791	0.3
계룡시	-	-	-	1,612	2,233	2,284	2,228	2,277	2,149	648	-69.8
충남군평균	1,386	1,570	1,806	1,975	2,319	2,482	2,655	3,082	3,622	4,407	21.7
금산군	1,916	2,251	2,558	2,623	2,886	3,117	3,138	3,457	3,845	5,347	39.1
연기군	1,081	1,165	1,462	1,549	1,690	1,934	2,083	2,347	2,704	4,452	64.6
부여군	1,468	1,689	1,963	2,321	2,447	2,574	2,768	3,367	4,233	4,214	-0.4
서천군	1,418	1,612	1,925	2,162	2,475	2,672	3,055	3,708	4,110	3,427	-16.6
청양군	2,552	2,663	2,983	3,323	3,824	4,004	4,615	5,507	6,313	3,467	-45.1
홍성군	1,206	1,474	1,573	1,642	2,143	2,376	2,627	3,183	3,524	10,217	189.9
예산군	1,163	1,272	1,526	1,709	1,964	2,194	2,416	2,541	2,927	3,139	7.2
태안군	1,543	1,686	2,087	2,412	2,957	2,805	2,803	3,364	4,086	2,939	-28.1
당진군	1,073	1,268	1,338	1,398	1,915	2,079	2,121	2,467	3,144	6,828	117.2
전북평균	1,867	1,970	2,249	2,374	2,676	3,103	3,538	3,877	4,468	4,532	1.4
전북본청	712	717	835	875	1,033	1,150	1,389	1,445	1,654	1,734	4.8
전북시평균	912	954	1,055	1,101	1,200	1,447	1,610	1,827	2,118	2,091	-1.3
전주시	578	529	599	624	723	901	996	1,100	1,265	1,207	-4.6
군산시	951	972	1,053	1,126	1,284	1,482	1,632	1,866	2,180	2,165	-0.7
익산시	858	948	997	1,091	1,000	1,275	1,424	1,710	1,943	1,891	-2.7
정읍시	1,302	1,377	1,754	1,693	2,003	2,357	2,659	2,998	3,611	3,523	-2.4
남원시	1,686	1,909	2,072	2,075	2,430	2,899	3,362	3,739	4,429	4,385	-1.0
김제시	1,557	1,803	1,998	2,012	2,298	2,735	3,043	3,510	4,091	4,491	9.8
전북군평균	2,141	2,446	2,914	3,177	3,525	4,121	4,490	5,014	5,870	5,928	1.0
완주군	1,526	1,677	1,922	2,065	2,376	2,737	2,793	3,403	4,388	4,492	2.4
진안군	3,134	3,848	4,299	4,589	4,633	5,645	5,966	5,822	7,136	7,558	5.9
무주군	2,800	3,055	3,824	4,104	5,198	5,428	6,004	5,849	7,113	7,726	8.6
장수군	2,696	3,084	3,945	3,761	4,702	5,467	6,326	5,981	7,261	7,655	5.4
임실군	2,993	3,604	4,241	4,346	4,561	5,609	5,981	6,800	7,304	7,269	-0.5
순창군	2,827	3,400	3,683	4,176	4,143	4,512	5,143	6,201	7,141	6,947	-2.7
고창군	2,033	1,940	2,472	2,733	3,161	3,713	4,265	5,009	5,777	5,421	-6.2
부안군	1,297	1,720	2,185	2,701	2,852	3,653	3,911	4,477	4,978	5,048	1.4
전남평균	2,231	2,664	2,845	3,126	3,507	4,083	4,464	4,978	5,607	5,973	6.5
전남본청	812	1,007	1,040	1,133	1,291	1,513	1,646	1,796	2,044	2,318	13.4
전남시평균	1,022	1,229	1,258	1,370	1,474	1,714	1,908	2,017	2,179	2,282	4.7
목포시	968	1,017	1,064	1,113	1,167	1,311	1,593	1,799	1,838	2,029	10.4
여수시	1,024	1,351	1,238	1,366	1,497	1,766	2,045	1,955	2,119	2,260	6.7
순천시	834	938	1,039	1,155	1,308	1,554	1,712	1,769	1,897	1,995	5.2
나주시	1,522	1,890	2,227	2,421	2,463	2,759	2,922	3,368	3,728	3,709	-0.5
광양시	1,092	1,390	1,355	1,474	1,575	1,882	1,839	2,084	2,419	2,393	-1.1

지역	2001	2002	2003	2004	2005	2006	2007	2008	2009	2010	증감률 (10/09)
군평균	1,832	2,112	2,403	2,682	3,054	3,554	3,875	4,556	5,214	5,298	1.6
담양군	1,603	1,790	2,268	2,625	2,936	3,457	3,873	4,451	4,846	5,342	10.2
곡성군	2,184	2,709	2,916	3,266	3,636	4,456	4,444	5,355	6,383	6,252	-2.1
구례군	2,392	2,444	2,733	2,959	3,539	4,202	4,731	5,573	6,897	6,948	0.7
고흥군	1,507	1,944	2,220	2,368	2,653	3,079	3,483	4,249	4,694	4,807	2.4
보성군	1,915	2,322	2,729	3,008	3,382	4,021	4,227	4,714	5,493	5,810	5.8
화순군	1,304	1,689	1,960	2,137	2,486	2,914	3,435	4,076	4,808	5,408	12.5
장흥군	1,958	2,251	2,371	2,996	3,527	3,827	4,529	4,997	5,751	6,182	7.5
강진군	1,996	2,134	2,582	3,034	3,286	3,918	4,527	4,835	5,577	5,592	0.3
해남군	1,653	1,997	2,070	2,350	2,668	2,986	3,176	3,418	4,299	4,249	-1.2
영암군	1,712	1,999	2,217	2,324	2,486	2,765	3,108	3,786	4,745	4,522	-4.7
무안군	1,481	1,620	1,925	2,334	2,883	3,238	3,227	3,528	3,878	3,641	-6.1
함평군	2,033	2,167	2,643	2,773	3,141	4,014	4,453	4,854	5,746	5,690	-1.0
영광군	1,543	1,539	2,008	2,313	2,586	2,886	3,047	3,469	3,919	4,085	4.2
장성군	1,877	2,037	2,366	2,521	2,932	3,452	3,718	4,176	4,808	4,977	3.5
완도군	1,793	2,104	2,377	2,723	3,151	3,670	3,915	4,513	5,137	5,113	-0.5
진도군	2,957	3,286	3,298	3,917	4,038	5,193	5,630	6,843	7,411	7,172	-3.2
신안군	2,742	3,238	3,672	3,633	4,485	5,002	5,171	8,208	8,352	8,484	1.6
경북평균	1,807	1,936	2,151	2,401	2,596	3,017	3,329	3,710	4,221	4,605	9.1
경북본청	629	656	724	809	877	1,031	1,172	1,279	1,445	1,650	14.2
경북시평균	960	1,054	1,161	1,290	1,385	1,612	1,747	1,957	2,225	2,402	8.0
포항시	677	702	726	828	1,004	1,244	1,279	1,366	1,511	1,693	12.0
경주시	782	882	989	1,218	1,380	1,549	1,708	1,940	2,179	2,318	6.4
김천시	1,058	1,195	1,622	1,603	1,706	1,961	2,087	2,337	2,897	3,142	8.5
안동시	1,324	1,468	1,624	1,960	1,899	2,258	2,534	2,720	3,013	3,291	9.2
구미시	697	720	765	791	908	991	1,101	1,282	1,413	1,611	14.0
영주시	1,345	1,471	1,578	1,801	1,860	2,146	2,361	2,654	3,051	3,158	3.5
영천시	1,281	1,379	1,739	1,928	2,034	2,352	2,630	2,771	3,348	3,707	10.7
상주시	1,471	1,742	1,863	2,081	2,163	2,618	3,094	3,734	4,194	4,482	6.9
문경시	1,997	2,217	2,470	2,703	2,643	3,015	3,099	3,692	4,339	4,447	2.5
경산시	770	911	923	955	1,012	1,233	1,331	1,544	1,772	1,768	-0.2
경북군평균	1,909	2,051	2,337	2,659	2,923	3,357	3,668	4,203	4,852	5,049	4.1
군위군	2,323	2,310	2,843	3,379	3,953	4,248	5,115	5,951	6,444	7,026	9.0
의성군	1,779	1,951	2,153	2,407	2,794	3,228	3,640	4,260	5,180	5,271	1.8
침송군	2,472	2,535	3,019	4,060	4,366	5,196	5,402	5,866	6,837	6,933	1.4
영양군	3,172	3,933	4,611	5,587	5,754	6,562	6,944	7,846	9,405	9,179	-2.4
영덕군	2,166	2,499	2,648	3,129	3,236	3,638	3,944	5,139	5,965	5,882	-1.4
청도군	1,620	1,769	1,959	2,327	2,472	3,191	3,467	3,823	4,451	4,901	10.1
고령군	1,991	2,103	2,628	2,851	3,378	3,897	4,175	4,737	4,988	5,341	7.1

지역	2001	2002	2003	2004	2005	2006	2007	2008	2009	2010	증감률 (10/09)
성주군	1,796	1,797	1,995	2,278	2,646	3,000	3,241	3,765	4,509	4,702	4.3
칠곡군	955	981	1,074	1,175	1,402	1,594	1,740	1,876	1,979	2,236	13.0
예천군	1,883	2,087	2,483	2,602	2,817	3,421	3,576	4,354	4,858	4,880	0.5
봉화군	2,575	2,688	3,121	3,189	3,441	3,815	4,392	4,938	5,818	6,295	8.2
울진군	1,993	1,999	2,355	2,666	2,804	3,010	3,454	3,799	4,690	4,871	3.9
울릉군	3,807	5,170	5,385	6,597	7,051	8,417	8,922	10,810	13,788	14,010	1.6
경남평균	1,605	1,870	2,051	2,145	2,388	2,673	2,929	3,400	3,756	3,904	3.9
경남본청	597	710	798	808	941	1,022	1,097	1,317	1,404	1,462	4.1
경남시평균	810	926	1,005	1,069	1,143	1,317	1,466	1,661	1,816	1,907	5.0
창원시	516	568	635	744	805	940	1,090	1,240	1,297	1,394	7.5
마산시	610	729	773	807	856	1,023	1,192	1,373	1,566	1,573	0.4
진주시	788	923	967	1,021	1,111	1,294	1,370	1,621	1,912	2,161	13.0
진해시	1,000	1,029	1,174	1,161	1,221	1,296	1,267	1,919	1,452	1,490	2.6
통영시	1,052	1,221	1,418	1,451	1,561	1,944	1,946	2,215	2,593	2,717	4.8
사천시	1,189	1,499	1,649	1,786	1,942	2,430	2,665	2,859	3,209	3,325	3.6
김해시	1,054	1,064	1,158	1,178	1,144	1,317	1,507	1,602	1,689	1,710	1.2
밀양시	1,199	1,507	1,677	1,958	2,026	2,225	2,429	2,740	3,047	3,303	8.4
거제시	874	974	980	1,067	1,230	1,301	1,402	1,420	1,608	1,886	17.3
양산시	811	1,037	1,064	1,069	1,280	1,401	1,721	1,879	2,234	2,141	-4.2
경남군평균	1,879	2,213	2,421	2,619	2,953	3,351	3,728	4,262	5,186	5,316	2.5
의령군	2,745	3,376	3,619	3,879	4,083	4,572	4,897	5,472	6,520	6,847	5.0
함안군	1,599	1,889	1,959	2,079	2,496	2,964	3,026	3,427	4,076	3,931	-3.6
창녕군	1,722	1,984	1,982	2,141	2,354	2,662	2,921	3,526	4,171	4,343	4.1
고성군	1,829	2,097	2,397	2,935	3,054	3,313	3,617	3,973	4,711	4,683	-0.6
남해군	1,654	2,103	2,342	2,574	2,575	3,155	3,527	3,676	4,805	4,668	-2.9
하동군	1,693	2,183	2,533	2,709	3,086	3,518	3,990	4,336	5,245	5,356	2.1
산청군	2,628	3,058	3,410	3,474	3,982	4,481	5,166	6,472	7,858	7,805	-0.7
함양군	2,050	2,501	2,759	3,058	3,811	4,258	4,642	5,697	6,717	6,901	2.7
거창군	1,634	1,769	1,882	1,951	2,261	2,769	3,349	3,863	4,614	5,239	13.5
합천군	1,973	2,174	2,481	2,573	3,119	3,225	3,663	4,181	5,514	5,796	5.1
제주도평균	2,500	2,906	3,164	3,256	3,466	3,753	3,316	3,539	3,958	3,936	-0.6
제주도본청	1,063	1,272	1,369	1,391	1,511	1,513	3,316	3,539	3,958	3,936	-0.6

출처 : 행정안전부 재정정책과

제공 : 행정안전부 재정고

공표범위 : 시군구

주 1 : 행정구역명 변경으로 인한 공백 있음

주 2 : 자치단체 예산규모/인구수

□ 전국 주민1인당 세출예산액 (단위 : 천원)

(단위 : 천원)

□ 시도별 주민1인당 세출예산액 (단위 : 천원)

(단위 : 천원)

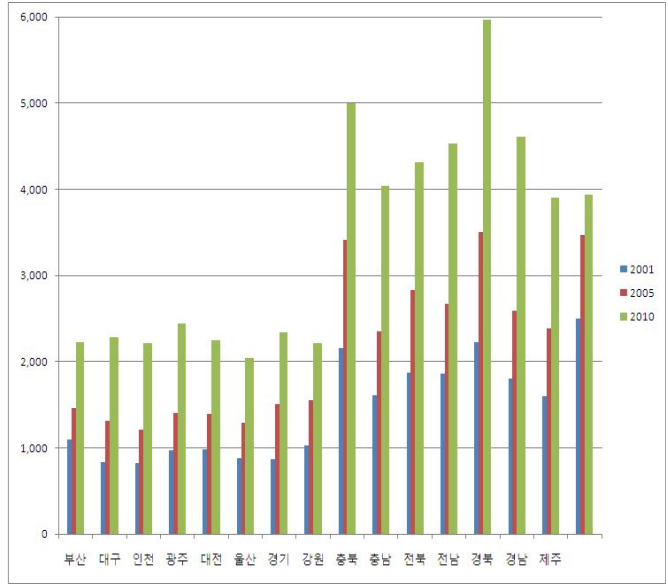
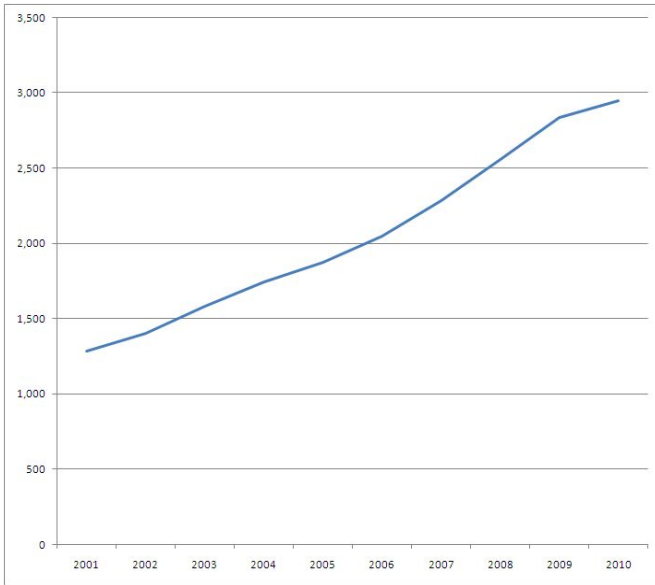

□ '10/ '09 증감률 (단위 : %)

(단위 : %)

□ 2010년 지도형 그래프 (단위 : 천원)

(단위 : 천원)

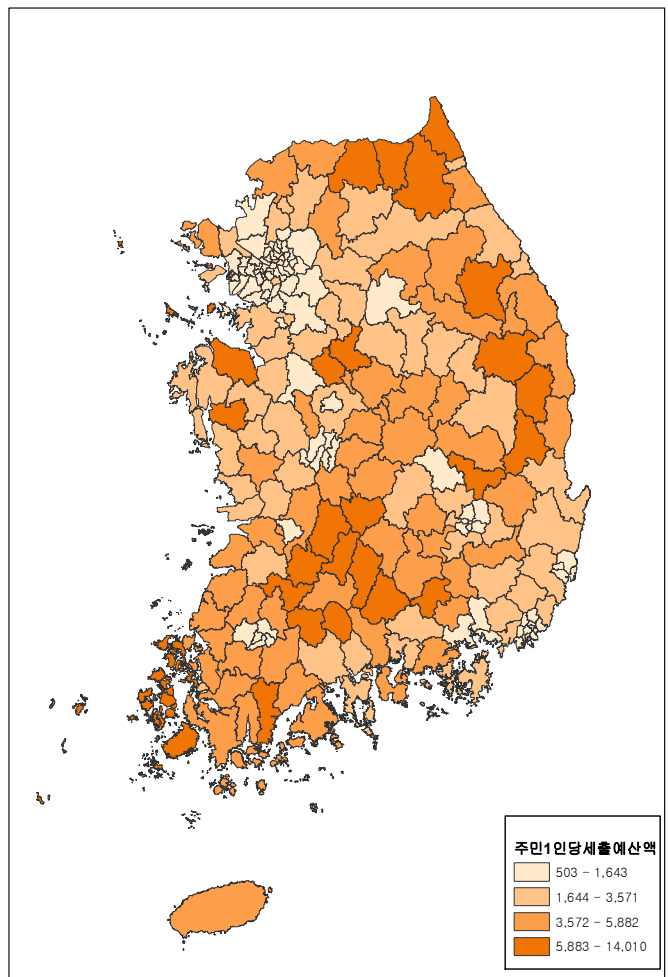
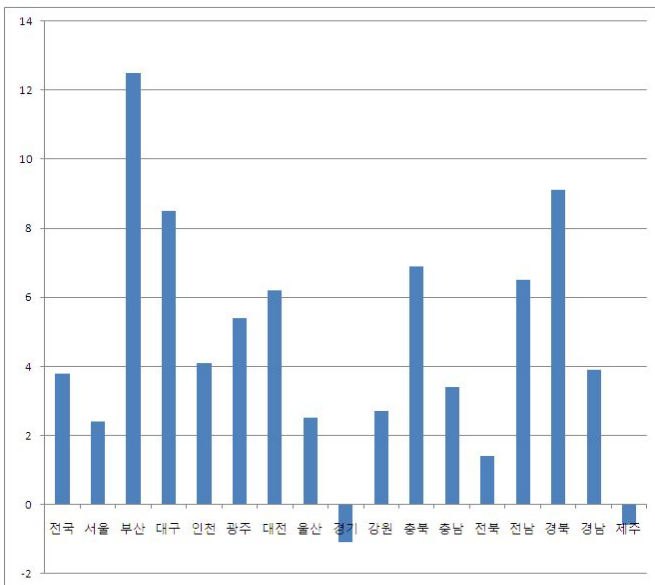

51. 일반회계중 복지예산비중

- 전국 2004~2010 일반회계중 복지예산비중은 14.7%에서 19.9%로 지속적으로 늘어남. 시도별 2010년 복지예산비중은 전국 19.9%를 보이는 중에 광주 28.20%를 보여 가장 높았고 제주 13.90%를 보여 비중이 낮았음
- 시도별 2009년 대비 2010년 증감은 전국 +1.60%p를 보이는 중 울산과 경기도 +3.40%p로 가장 크게 증가하였고 충남이 -0.40%p를 보임. 충남을 제외한 전 시도 증가를 보임
- 시군구별 2009년 대비 2010년 증감은 광주 광산구가 +8.7%p로 가장 크게 증가하였고 전남 완도군이 -4.1%p로 가장 크게 감소함

(단위 : %, %p)

지역	2004	2005	2006	2007	2008	2009	2010	증감 (10-09)
전국	14.7	16.0	17.8	19.4	17.5	18.3	19.9	1.6
서울특별시	13.4	15.4	18.6	18.7	18.8	18.7	20.3	1.6
종로구	12.5	14.3	16.2	13.3	20.4	18.1	22.3	4.2
중구	12.7	13.2	13.9	15.3	22.2	22.5	23.6	1.1
용산구	14.7	22.6	22.5	22.0	19.1	27.7	27.2	-0.5
성동구	22.6	21.2	24.5	25.7	31.7	29.5	27.1	-2.4
광진구	15.4	20.7	22.1	22.8	29.5	30.3	32.9	2.6
동대문구	15.6	19.7	23.8	22.9	30.0	31.2	32.6	1.4
중랑구	19.5	26.1	29.8	32.4	36.4	37.2	41.1	3.9
성북구	17.9	22.7	23.9	26.5	33.7	32.7	38.1	5.4
강북구	21.5	25.5	31.2	29.1	39.5	38.6	42.0	3.4
도봉구	22.8	26.2	29.1	28.1	37.4	35.5	36.7	1.2
노원구	31.1	35.5	38.1	39.8	47.0	46.1	47.3	1.2
은평구	22.3	28.0	32.7	30.2	36.7	37.4	39.6	2.2
서대문구	17.9	19.4	21.5	24.5	32.4	32.9	34.2	1.3
마포구	19.5	25.6	26.0	27.1	33.3	34.7	36.5	1.8
양천구	20.9	24.1	26.2	28.4	35.7	34.0	35.2	1.2
강서구	29.1	35.4	39.2	37.0	45.4	43.6	45.6	2.0
구로구	23.2	21.6	26.2	26.3	33.1	30.8	34.5	3.7
금천구	17.1	21.0	24.2	25.5	33.1	32.2	35.7	3.5
영등포구	16.6	21.0	25.6	27.5	31.8	30.0	30.5	0.5
동작구	22.4	22.7	21.9	25.5	33.6	34.2	35.7	1.5
관악구	22.8	26.9	29.7	31.2	37.4	38.2	38.4	0.2
서초구	16.1	16.3	18.5	19.1	21.7	16.8	19.8	3.0

지역	2004	2005	2006	2007	2008	2009	2010	증감 (10-09)
강남구	14.7	16.1	17.2	20.6	21.8	21.5	27.3	5.8
송파구	14.3	17.6	21.9	24.9	30.6	29.6	29.9	0.3
강동구	16.4	25.8	23.2	26.5	30.5	31.0	35.3	4.3
부산	19.1	21.5	25.6	28.1	22.6	24.9	25.2	0.3
중구	12.4	20.7	22.8	24.3	31.0	30.6	36.1	5.5
서구	32.5	35.9	44.5	45.0	50.7	50.5	52.6	2.1
동구	28.7	35.4	35.7	39.6	44.0	46.4	52.4	6.0
영도구	29.0	36.8	41.6	41.4	46.6	50.3	53.6	3.3
진구	29.2	34.9	38.6	42.2	50.3	53.2	56.3	3.1
동래구	22.7	23.0	35.3	35.8	44.3	48.6	48.9	0.3
남구	25.7	28.7	33.4	37.2	43.7	49.2	54.9	5.7
북구	39.4	46.7	50.7	54.4	59.7	60.7	61.8	1.1
해운	31.6	38.8	43.2	47.7	50.9	55.7	57.6	1.9
사하구	34.1	41.3	44.6	48.9	53.6	54.7	58.4	3.7
금정구	30.7	38.3	43.1	47.4	50.5	48.6	51.3	2.7
강서구	17.9	19.4	22.2	27.9	30.0	27.0	27.6	0.6
연제구	27.4	33.1	38.1	36.3	47.1	48.7	53.5	4.8
수영구	18.9	22.6	31.0	34.5	39.1	42.7	46.8	4.1
사상구	31.2	36.3	43.4	44.4	49.4	49.5	54.7	5.2
기장군	12.1	14.4	16.9	18.5	21.5	20.2	18.9	-1.3
대구	21.2	23.6	24.9	27.1	23.4	25.5	26.7	1.2
중구	16.9	18.9	21.3	25.8	29.8	32.7	36.7	4.0
동구	33.5	40.0	43.6	46.9	51.5	50.6	52.9	2.3
서구	30.9	33.3	36.6	38.6	45.3	48.9	54.2	5.3
남구	30.6	33.6	38.6	39.1	48.3	48.4	52.9	4.5
북구	31.1	38.9	41.3	45.5	50.9	54.2	58.2	4.0
수성구	35.1	38.7	33.3	36.3	49.0	50.6	54.0	3.4
달서구	39.6	43.8	45.5	50.5	51.2	54.1	55.8	1.7
달성군	12.0	16.2	17.3	18.2	19.2	19.9	23.9	4.0
인천	15.7	16.9	20.4	22.0	20.4	19.8	22.3	2.5
중구	16.1	15.9	22.3	19.8	26.2	23.6	23.9	0.3
동구	19.0	21.2	23.4	27.1	34.4	31.0	33.1	2.1
남구	29.7	34.5	39.0	39.7	47.4	47.6	48.7	1.1
연수구	32.4	36.4	39.6	41.1	46.5	42.9	43.7	0.8
남동구	22.9	27.3	32.0	34.0	35.8	38.0	42.2	4.2
부평구	34.7	38.3	42.5	43.3	50.4	47.7	49.7	2.0
계양구	23.4	30.4	32.3	40.5	45.4	45.2	50.0	4.8
서구	24.1	26.8	32.5	33.7	38.3	35.7	40.5	4.8
강화군	9.0	10.5	11.5	12.4	14.4	10.6	15.0	4.4

지역	2004	2005	2006	2007	2008	2009	2010	증감 (10-09)
웅진군	4.8	3.9	4.8	8.9	11.1	8.6	11.5	2.9
광주	19.7	23.6	27.0	28.7	25.6	27.4	28.2	0.8
동구	26.2	33.2	36.1	36.4	42.4	46.6	49.5	2.9
서구	29.5	38.5	41.0	44.4	45.2	47.7	52.9	5.2
남구	24.8	32.4	39.4	42.8	47.3	51.7	51.4	-0.3
북구	34.9	44.8	47.9	50.0	57.1	63.2	64.9	1.7
광산구	30.8	36.9	42.5	44.1	49.0	48.8	57.5	8.7
대전	18.0	20.0	22.3	25.4	21.7	23.0	25.8	2.8
동구	28.7	36.8	37.2	39.4	45.4	48.4	52.9	4.5
중구	26.1	29.5	34.0	40.3	44.7	50.0	52.4	2.4
서구	24.5	31.8	33.8	41.1	47.2	49.2	54.6	5.4
유성구	17.0	19.7	24.5	26.2	29.5	31.7	35.6	3.9
대덕구	29.3	31.9	32.9	36.3	42.1	44.7	48.4	3.7
울산	14.5	14.6	16.8	17.5	15.5	14.3	17.7	3.4
중구	25.2	29.8	35.3	35.6	41.4	34.5	40.0	5.5
남구	20.1	25.7	24.7	23.4	30.4	26.9	34.2	7.3
동구	18.7	22.2	25.4	24.7	35.4	33.3	36.8	3.5
북구	18.3	21.0	26.4	29.5	33.3	32.0	34.7	2.7
울주군	16.5	15.3	16.2	17.1	22.0	20.3	24.8	4.5
경기도	11.0	12.6	14.7	16.2	16.7	17.4	20.8	3.4
수원시	12.4	14.0	16.4	18.6	22.5	22.6	25.5	2.9
성남시	14.5	16.0	18.2	17.2	20.9	22.2	26.3	4.1
의정부시	11.6	16.1	20.7	22.2	30.3	28.6	36.0	7.4
안양시	14.9	17.9	19.1	24.3	26.0	25.3	28.7	3.4
부천시	14.2	18.7	19.8	18.9	29.0	29.6	31.8	2.2
광명시	15.5	17.8	19.6	21.0	24.7	23.7	28.9	5.2
평택시	10.7	15.0	14.9	14.4	18.7	17.6	20.4	2.8
동두천시	12.2	14.6	24.2	20.4	26.3	28.9	29.9	1.0
안산시	15.2	18.8	21.0	25.0	30.0	33.3	34.8	1.5
고양시	12.0	13.6	16.7	17.0	22.7	24.9	28.3	3.4
과천시	9.2	11.1	10.4	14.0	16.4	17.6	22.6	5.0
구리시	11.8	13.5	19.7	20.8	26.4	24.9	28.5	3.6
남양주시	12.0	14.5	18.0	19.2	25.9	27.7	28.2	0.5
오산시	10.5	12.1	9.4	14.4	18.7	20.5	25.1	4.6
시흥시	11.1	15.7	17.0	18.9	22.7	22.1	27.3	5.2
군포시	13.7	14.9	15.2	18.3	25.6	26.5	29.1	2.6
의왕시	13.8	14.2	24.5	18.9	24.6	21.6	24.1	2.5
하남시	12.3	14.8	14.6	13.7	18.2	17.0	21.3	4.3
용인시	6.0	7.8	9.1	10.3	13.0	13.7	21.7	8.0

지역	2004	2005	2006	2007	2008	2009	2010	증감 (10-09)
파주시	9.7	11.4	13.4	15.6	19.8	22.7	25.4	2.7
이천시	11.3	11.5	12.4	12.7	20.4	18.3	22.4	4.1
안성시	11.3	12.4	13.0	16.4	21.8	21.9	26.0	4.1
김포시	10.1	8.7	10.7	10.3	13.4	13.2	17.7	4.5
화성시	7.2	8.6	14.1	13.9	12.9	12.3	17.5	5.2
광주시	9.1	12.1	13.8	13.2	18.1	18.8	21.0	2.2
양주시	10.3	11.7	15.4	18.4	18.2	18.1	24.0	5.9
포천시	11.7	15.4	18.3	19.1	21.6	21.1	22.1	1.0
여주군	9.7	10.6	11.4	12.5	17.3	17.2	21.9	4.7
연천군	6.4	8.0	10.0	8.9	12.3	12.3	12.1	-0.2
가평군	13.8	12.9	16.1	16.1	19.1	21.8	20.9	-0.9
양평군	10.2	11.2	11.9	12.5	17.7	18.5	22.4	3.9
강원도	10.5	11.3	9.1	14.3	14.6	15.5	16.4	0.9
춘천시	13.1	14.3	17.4	18.1	23.3	24.8	27.1	2.3
원주시	12.9	13.3	15.9	17.9	23.4	25.0	29.4	4.4
강릉시	9.3	12.9	14.3	17.0	21.5	23.3	25.0	1.7
동해시	10.0	12.1	14.5	15.6	20.4	21.5	22.6	1.1
태백시	8.1	8.6	12.5	12.2	14.1	15.2	15.0	-0.2
속초시	11.4	14.0	15.6	17.8	21.6	21.1	26.9	5.8
삼척시	6.6	7.8	8.5	11.5	14.8	14.1	14.0	-0.1
홍천군	9.8	12.0	10.4	14.4	15.2	16.7	16.1	-0.6
횡성군	10.3	10.3	9.4	14.0	14.4	15.7	19.1	3.4
영월군	6.5	8.0	10.0	9.8	14.6	16.5	15.3	-1.2
평창군	5.6	6.7	2.3	9.4	12.5	13.0	11.3	-1.7
정선군	6.6	8.8	6.7	11.5	11.0	12.0	11.7	-0.3
철원군	10.8	12.0	10.2	10.7	13.6	13.1	15.1	2.0
화천군	9.4	10.2	10.6	9.5	14.5	13.5	12.0	-1.5
양구군	6.6	6.4	5.7	9.6	10.1	12.1	11.9	-0.2
인제군	8.6	11.2	3.8	12.6	12.9	13.7	13.7	0.0
고성군	6.5	8.6	7.9	10.0	10.8	12.6	13.4	0.8
양양군	10.9	10.1	8.6	11.6	12.2	15.3	16.5	1.2
충청북도	13.2	15.4	15.5	16.7	16.7	18.1	19.2	1.1
청주시	19.8	23.1	26.3	23.5	27.1	28.0	32.1	4.1
충주시	11.2	13.9	13.2	15.1	19.3	21.4	23.8	2.4
제천시	9.9	16.3	15.6	17.0	20.4	22.8	23.3	0.5
청원군	12.5	15.2	17.7	15.8	20.9	22.4	20.9	-1.5
보은군	10.2	9.3	10.5	9.8	13.7	14.5	15.3	0.8
옥천군	13.1	12.7	12.1	15.5	17.9	20.9	19.5	-1.4
영동군	7.9	9.0	9.9	9.6	13.6	16.4	17.1	0.7

지역	2004	2005	2006	2007	2008	2009	2010	증감 (10-09)
진천군	9.3	11.0	8.6	11.8	14.1	16.6	15.8	-0.8
괴산군	10.1	9.7	9.1	11.3	13.6	15.3	13.6	-1.7
음성군	13.5	16.2	16.0	17.3	22.2	24.5	26.3	1.8
단양군	8.9	10.0	8.8	12.2	13.9	13.4	15.6	2.2
증평군	10.5	12.4	12.2	10.6	16.3	21.3	21.7	0.4
충청남도	11.9	12.3	14.2	15.4	15.7	17.1	16.7	-0.4
천안시	12.0	13.7	17.2	18.9	23.6	27.1	26.5	-0.6
공주시	11.2	13.3	14.6	16.9	21.7	23.0	22.9	-0.1
보령시	12.5	13.6	14.9	15.0	18.9	21.0	20.7	-0.3
아산시	10.7	12.6	13.7	14.4	19.5	20.6	20.7	0.1
서산시	11.4	10.5	11.4	15.9	18.6	19.2	20.5	1.3
논산시	14.9	15.2	16.3	21.2	21.9	23.4	24.6	1.2
계룡시	5.3	5.1	9.9	10.2	13.2	16.9	19.1	2.2
금산군	10.8	11.0	13.2	14.9	17.9	19.1	16.2	-2.9
연기군	17.7	15.7	16.6	18.4	24.8	23.3	21.6	-1.7
부여군	12.4	11.9	13.7	14.5	18.9	19.5	17.2	-2.3
서천군	14.4	16.6	15.1	16.0	19.2	21.0	17.7	-3.3
청양군	6.8	6.7	7.2	8.8	10.8	10.7	11.8	1.1
홍성군	13.4	11.2	14.5	12.7	15.2	18.3	16.0	-2.3
예산군	9.8	10.4	12.3	11.6	16.6	19.9	18.7	-1.2
태안군	7.6	6.3	8.9	10.2	14.4	15.0	14.9	-0.1
당진군	9.8	8.3	10.9	10.4	13.9	13.6	13.0	-0.6
전라북도	17.8	15.9	19.4	20.7	18.5	19.4	20.9	1.5
전주시	20.8	21.9	24.2	26.8	31.1	34.0	38.6	4.6
군산시	19.0	18.2	21.8	21.3	26.1	26.0	26.8	0.8
익산시	22.0	23.2	25.6	26.3	29.2	31.0	33.7	2.7
정읍시	17.5	18.9	19.2	21.6	24.4	24.5	26.0	1.5
남원시	13.9	15.9	17.0	16.9	20.6	20.5	22.7	2.2
김제시	17.1	15.9	18.6	17.6	21.3	21.5	21.7	0.2
완주군	16.0	15.5	17.2	18.2	20.7	19.5	19.9	0.4
진안군	7.3	6.9	7.2	9.4	13.2	15.0	13.2	-1.8
무주군	11.5	8.6	11.1	10.2	13.2	12.8	12.8	0.0
장수군	8.7	4.4	8.1	8.6	11.3	14.2	13.8	-0.4
임실군	6.9	8.4	8.8	8.8	10.3	11.8	15.6	3.8
순창군	12.3	13.0	11.7	17.7	13.0	12.4	13.3	0.9
고창군	10.1	9.5	10.0	12.2	13.7	14.3	16.9	2.6
부안군	10.4	10.6	10.8	12.1	13.7	14.5	16.4	1.9
전라남도	13.4	13.6	15.0	15.6	14.8	15.6	16.1	0.5
목포시	22.2	19.0	22.8	24.7	26.1	25.7	31.7	6.0

지역	2004	2005	2006	2007	2008	2009	2010	증감 (10-09)
여수시	12.3	12.1	14.2	15.8	19.2	20.3	21.0	0.7
순천시	14.0	14.9	16.5	17.1	20.4	23.5	25.0	1.5
나주시	11.5	14.5	14.9	15.8	19.9	21.1	24.9	3.8
광양시	10.4	10.7	12.1	15.0	17.3	18.6	17.9	-0.7
담양군	10.2	11.8	13.2	16.7	14.5	15.4	15.0	-0.4
곡성군	10.4	10.0	12.1	11.4	14.9	13.9	14.3	0.4
구례군	11.1	12.4	12.7	13.7	13.8	14.6	14.1	-0.5
고흥군	12.9	12.4	13.8	10.6	16.8	18.5	17.8	-0.7
보성군	8.0	7.9	9.6	9.6	12.5	13.7	14.5	0.8
화순군	6.8	9.3	11.3	12.0	14.7	16.6	15.4	-1.2
장흥군	9.1	10.1	10.6	10.6	14.9	14.8	15.2	0.4
강진군	10.0	10.0	10.6	10.0	14.0	14.2	15.6	1.4
해남군	11.8	12.1	13.3	13.2	18.6	17.6	18.0	0.4
영암군	10.1	10.8	12.3	13.9	17.0	15.1	17.2	2.1
무안군	12.1	11.6	12.7	13.0	17.1	16.4	17.9	1.5
함평군	11.0	10.7	11.1	12.3	16.3	16.8	17.2	0.4
영광군	14.1	13.5	13.0	14.7	18.3	19.1	20.1	1.0
장성군	11.8	10.9	12.2	12.9	15.5	16.1	17.1	1.0
완도군	10.7	12.6	11.0	11.3	19.2	23.1	19.0	-4.1
진도군	8.6	9.9	11.6	12.4	12.3	13.0	14.6	1.6
신안군	9.6	8.8	10.0	10.0	10.0	10.8	11.1	0.3
경상북도	12.9	13.0	14.2	15.3	15.8	17.0	18.1	1.1
포항시	13.6	12.2	14.4	16.4	23.8	25.5	28.0	2.5
경주시	10.7	11.9	14.1	14.6	20.3	21.8	24.4	2.6
김천시	13.2	14.4	13.6	14.9	21.5	19.6	21.8	2.2
안동시	14.8	16.4	17.6	16.1	21.3	23.1	21.9	-1.2
구미시	11.4	11.9	13.7	15.4	18.6	20.2	22.4	2.2
영주시	13.0	14.1	16.1	16.5	20.5	21.5	23.1	1.6
영천시	12.7	14.7	14.7	15.4	18.6	19.2	18.8	-0.4
상주시	8.6	9.6	9.5	10.5	13.4	14.1	14.7	0.6
문경시	9.1	10.6	11.7	12.7	15.9	18.5	17.1	-1.4
경산시	16.1	17.2	18.5	20.7	23.3	25.1	29.3	4.2
군위군	6.7	6.9	7.2	7.9	10.5	12.2	11.0	-1.2
의성군	8.3	10.0	11.4	11.4	14.9	15.9	16.0	0.1
청송군	7.0	7.9	9.2	10.3	11.2	13.3	14.9	1.6
영양군	7.4	7.8	9.4	10.2	12.6	12.2	13.0	0.8
영덕군	10.3	11.3	11.0	11.3	14.3	15.6	16.3	0.7
청도군	10.2	10.5	10.5	11.0	14.5	15.5	16.1	0.6
고령군	8.4	8.1	9.5	11.2	12.9	14.9	15.0	0.1

지역	2004	2005	2006	2007	2008	2009	2010	증감 (10-09)
성주군	8.3	8.8	9.5	9.6	12.9	13.6	15.0	1.4
철곡군	13.0	15.1	17.4	18.0	20.9	22.9	24.9	2.0
예천군	10.3	10.0	10.1	10.8	15.1	16.7	17.6	0.9
봉화군	9.3	8.8	8.0	9.7	13.0	13.5	13.1	-0.4
울진군	12.5	12.5	12.0	14.1	16.7	18.8	17.4	-1.4
울릉군	5.3	2.9	4.5	5.9	5.4	4.5	4.4	-0.1
경상남도	11.5	12.2	13.4	15.3	15.7	16.9	18.2	1.3
창원시	9.6	11.7	12.4	14.1	18.6	21.5	21.3	-0.2
마산시	16.3	15.7	18.7	20.1	24.0	24.6	25.8	1.2
진주시	13.8	15.1	15.9	19.2	22.8	23.4	23.9	0.5
진해시	14.9	16.1	19.4	21.0	17.5	28.7	31.7	3.0
통영시	7.8	10.2	11.8	15.6	16.8	17.3	17.8	0.5
사천시	12.1	12.8	14.1	16.1	21.1	24.3	25.7	1.4
김해시	10.4	12.6	14.5	17.0	20.7	21.3	24.7	3.4
밀양시	13.0	14.7	15.4	16.3	20.7	20.9	22.4	1.5
거제시	10.2	9.6	12.7	14.9	18.5	19.9	17.5	-2.4
양산시	9.8	9.9	11.9	12.1	17.4	19.0	22.1	3.1
의령군	7.8	8.0	8.1	11.1	15.5	15.9	16.4	0.5
함안군	9.8	11.8	11.9	16.0	17.9	16.8	18.2	1.4
창녕군	14.1	13.0	13.2	13.3	17.3	16.6	18.4	1.8
고성군	9.9	10.2	10.9	13.8	18.9	16.0	16.4	0.4
남해군	10.3	11.4	12.2	14.6	18.3	18.7	20.8	2.1
하동군	12.4	11.2	11.3	12.3	16.6	15.9	18.5	2.6
산청군	8.6	10.8	10.5	13.7	17.4	15.3	15.7	0.4
함양군	9.7	10.1	12.7	12.3	14.7	15.1	15.2	0.1
거창군	9.5	11.5	11.5	12.9	16.5	16.6	16.4	-0.2
합천군	11.6	11.9	10.0	12.7	16.8	15.7	17.5	1.8
제주	12.2	13.9	13.5	12.6	12.5	13.3	13.9	0.6

출처 : 행정안전부 재정정책과

제공 : KOSIS(e-지방지표), 행정안전부 재정고 공표범위 : 시군구

주석 : 2008년부터 예산 편성 기준이 달라 시계열 사용은 주의를 요함

□ 전국 일반회계증 복지예산비중 변화 (단위 : %) □ 시도별 일반회계증 복지예산비중 변화 (단위 : %)

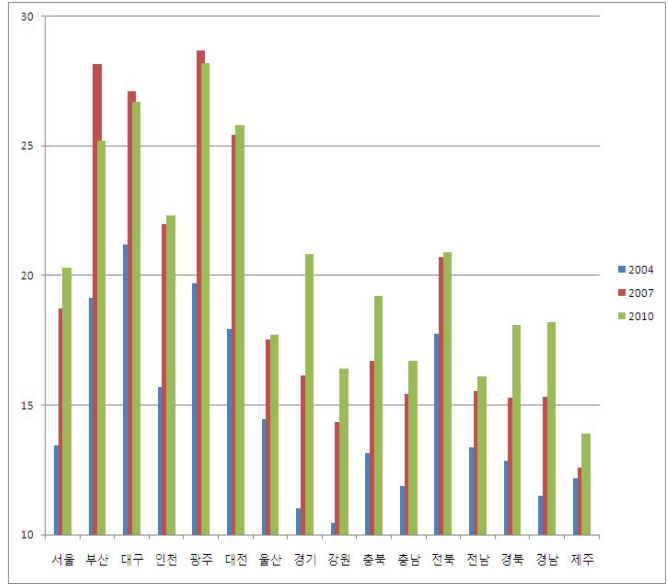
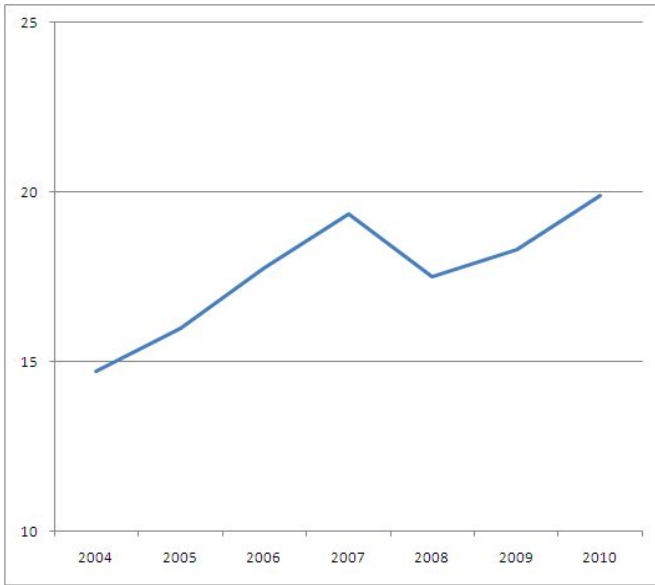

□ '10 - '09 증감 (단위 : %p) □ 2010년 지도형 그래프 (단위 : %)

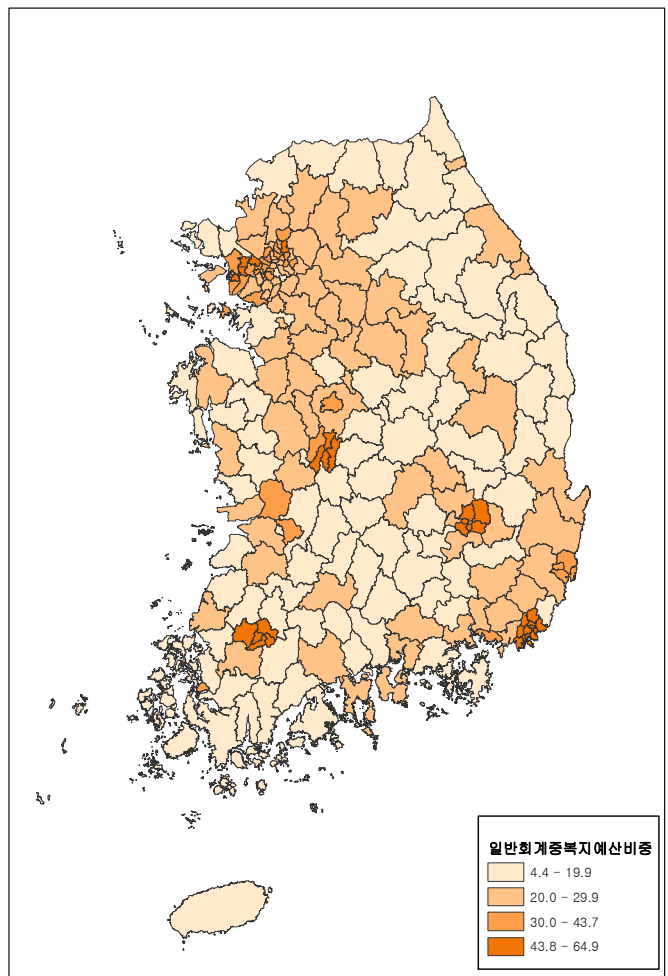
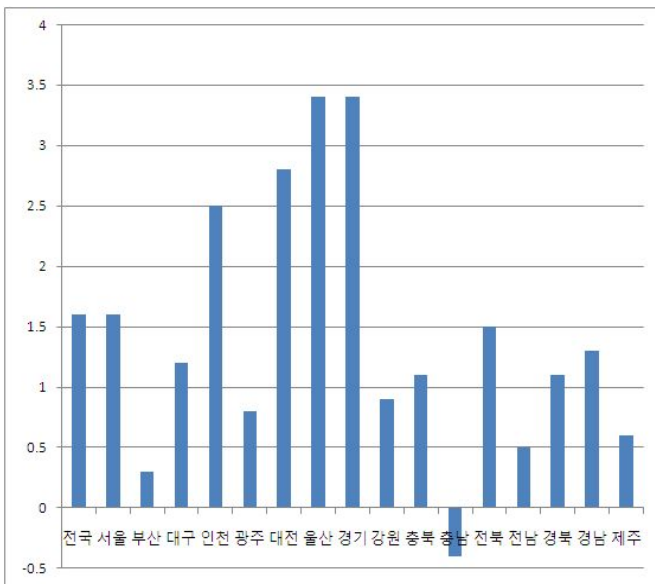

52. 소비자물가상승률

- 시도별 2009년 기준 소비자물가상승률은 전국 2.83%를 보이는 중에 제주 1.83%를 보여 가장 낮았고 부산과 경남이 3.01%를 보여 가장 높았음
- 2008년 대비 2009년 증감을 보면 전국 -1.85%p를 보이는 중에 강원도 -3.34%p를 보여 하락 정도가 컸으며 서울이 -1.17%p를 보여 하락 정도가 가장 적었음

(단위 : %, %p)

시도	2003	2004	2005	2006	2007	2008	2009	증감 (09-08)
전국	3.51	3.59	2.75	2.20	2.54	4.68	2.83	-1.85
서울	3.81	3.89	2.61	2.10	2.64	4.10	2.93	-1.17
부산	3.59	3.02	2.78	2.20	2.45	4.78	3.01	-1.77
대구	3.30	2.95	2.57	2.30	2.35	4.78	2.37	-2.41
인천	3.21	3.48	2.54	2.40	2.34	4.87	2.73	-2.14
광주	3.29	4.23	3.04	2.20	2.64	4.77	2.55	-2.22
대전	3.15	3.82	2.92	2.60	2.44	4.66	2.27	-2.39
울산	3.41	3.82	3.09	2.70	2.92	5.20	2.25	-2.95
경기	3.39	3.45	2.76	2.50	2.44	4.86	2.91	-1.95
강원	3.45	3.85	3.55	2.30	2.35	5.25	1.91	-3.34
충북	3.53	3.31	3.13	2.30	2.74	5.14	2.35	-2.79
충남	3.66	3.90	3.22	2.60	2.44	4.95	2.72	-2.23
전북	3.42	3.86	2.75	2.20	2.45	4.87	2.91	-1.96
전남	3.14	3.51	2.64	2.10	2.45	4.78	2.83	-1.95
경북	2.56	3.38	2.98	2.30	2.44	5.34	2.36	-2.98
경남	3.62	3.20	2.63	2.00	2.35	5.08	3.01	-2.07
제주	3.26	4.01	2.50	1.90	2.16	5.09	1.83	-3.26

출처 : 통계청 정보서비스팀

제공 : KOSIS(e-지방지표)

공표범위 : 시도

주 1 : (당해년도소비자물가지수/전년도소비자물가지수)*100-100

주 2 : 자료-통계청 『소비자물가조사』

□ 전국 소비자물가상승률 변화 (단위 : %)

□ 시도 소비자물가상승률 변화 (단위 : %)

(단위 : %)

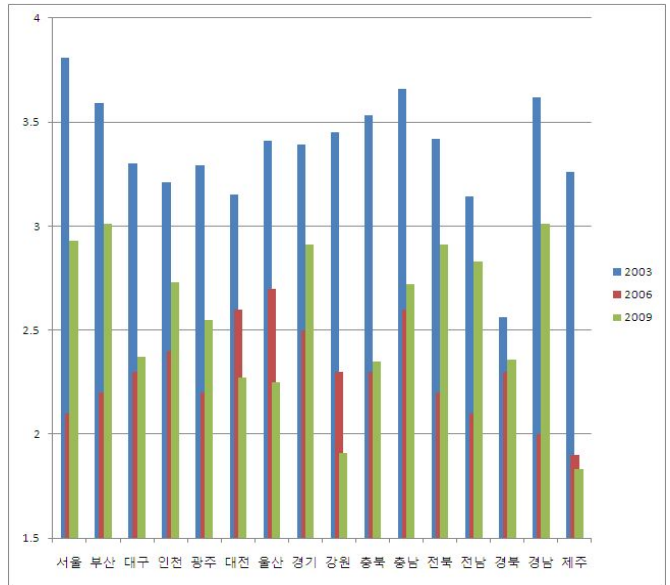
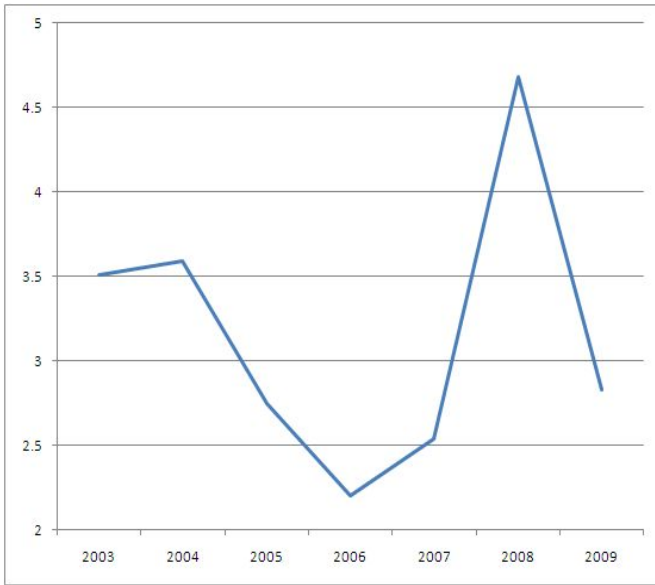

□ '09 - '08 증감 (단위 : %p)

□ 2009년 지도형 그래프 (단위 : %)

(단위 : %)

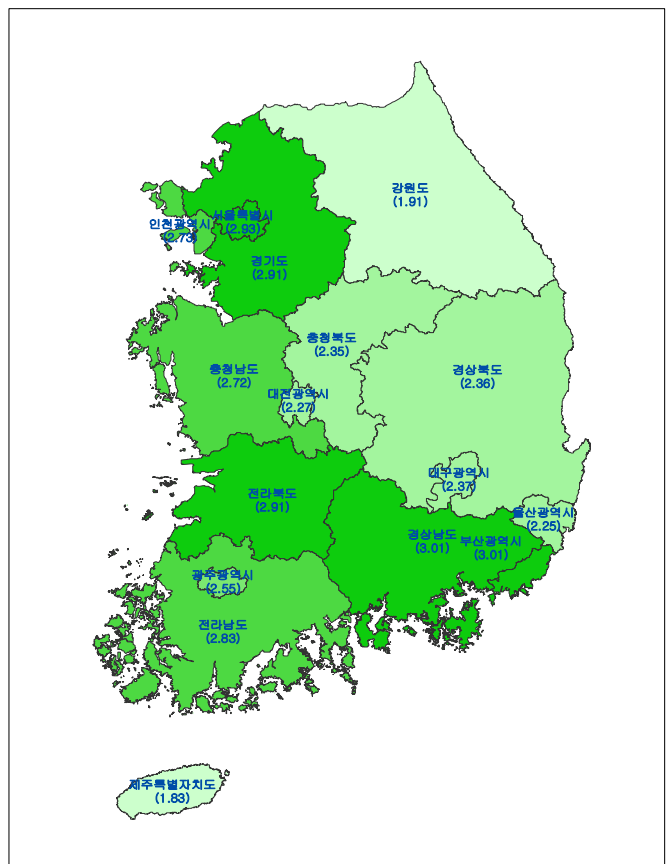
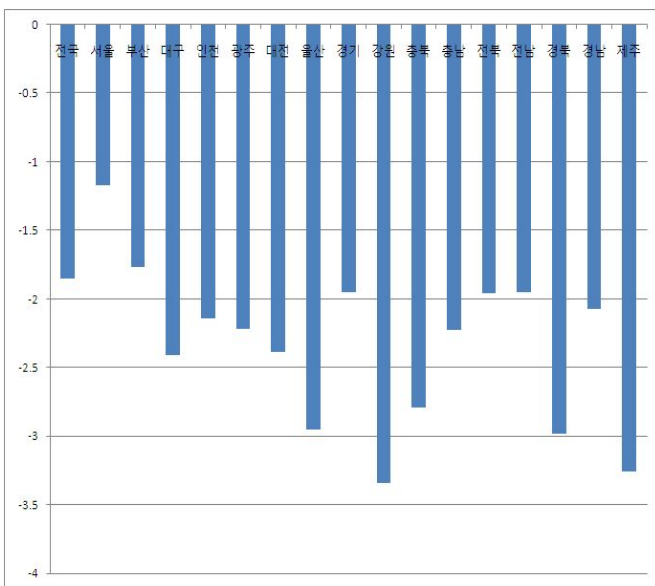

< 교육 >

53. 유치원 학교수

- 2000~2009 기간 동안 전국 유치원 학교수는 8,300개 내외를 유지하고 있음. 2009년 비중을 보면 경기 22.8%로 가장 높고 서울은 10.4%를 차지함. 제주는 비중 1.3%를 차지하여 가장 작음
- 2008년 대비 2009년 증감률을 보면 전국 +0.3%를 보이는 중 광주 +5.1%를 보여 가장 높고 전남 -2.5%를 보여 감소율 높음

(단위 : 개, %)

시도	2000	2001	2002	2003	2004	2005	2006	2007	2008	2009	비중 (09)	증감률 (09/08)
전국	8,494	8,407	8,343	8,292	8,246	8,275	8,290	8,294	8,344	8,373	100.0	0.3
서울	1,160	1,093	1,031	976	949	923	908	890	883	873	10.4	-1.1
부산	413	408	395	397	390	381	375	380	377	379	4.5	0.5
대구	262	261	262	268	273	276	281	286	295	303	3.6	2.7
인천	324	317	312	310	311	313	318	334	356	370	4.4	3.9
광주	215	223	227	230	241	235	235	237	234	246	2.9	5.1
대전	213	216	215	211	209	214	224	232	237	237	2.8	0.0
울산	183	179	180	183	180	181	175	180	184	182	2.2	-1.1
경기	1,604	1,631	1,668	1,698	1,699	1,761	1,800	1,835	1,883	1,912	22.8	1.5
강원	429	425	428	427	424	416	413	415	410	404	4.8	-1.5
충북	360	355	349	341	343	347	345	346	348	347	4.1	-0.3
충남	561	560	556	547	543	546	541	520	526	530	6.3	0.8
전북	530	524	523	516	522	520	516	514	512	512	6.1	0.0
전남	694	679	668	663	642	633	622	609	597	582	7.0	-2.5
경북	745	735	722	721	718	723	730	715	706	697	8.3	-1.3
경남	686	687	694	690	687	691	696	690	686	689	8.2	0.4
제주	115	114	113	114	115	115	111	111	110	110	1.3	0.0

출처 : 한국교육개발원

제공 : 교육통계서비스

공표범위 : 시도

□ 유치원학교수 변화

(단위 : 개)

□ '09/ '08 증감율

(단위 : %)

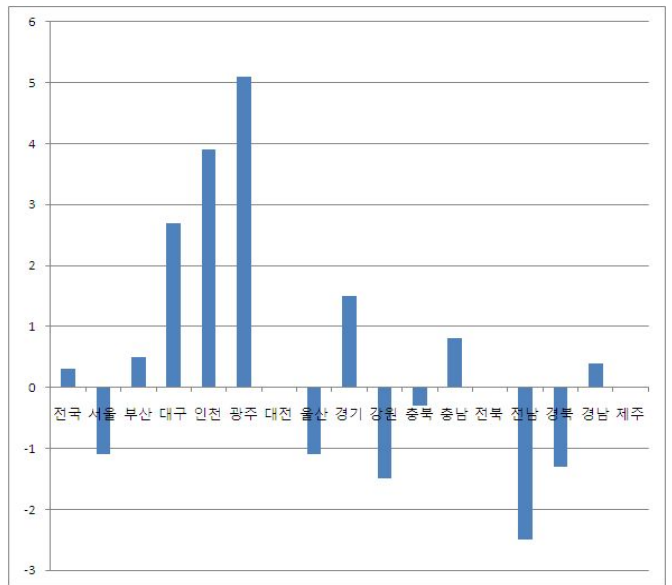
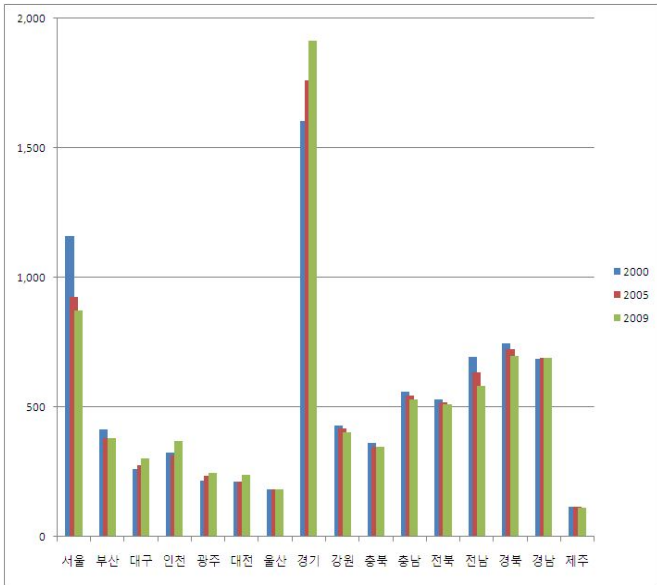

□ 2009년 비중

(단위 : %)

□ 2009년 지도형 그래프

(단위 : 명)

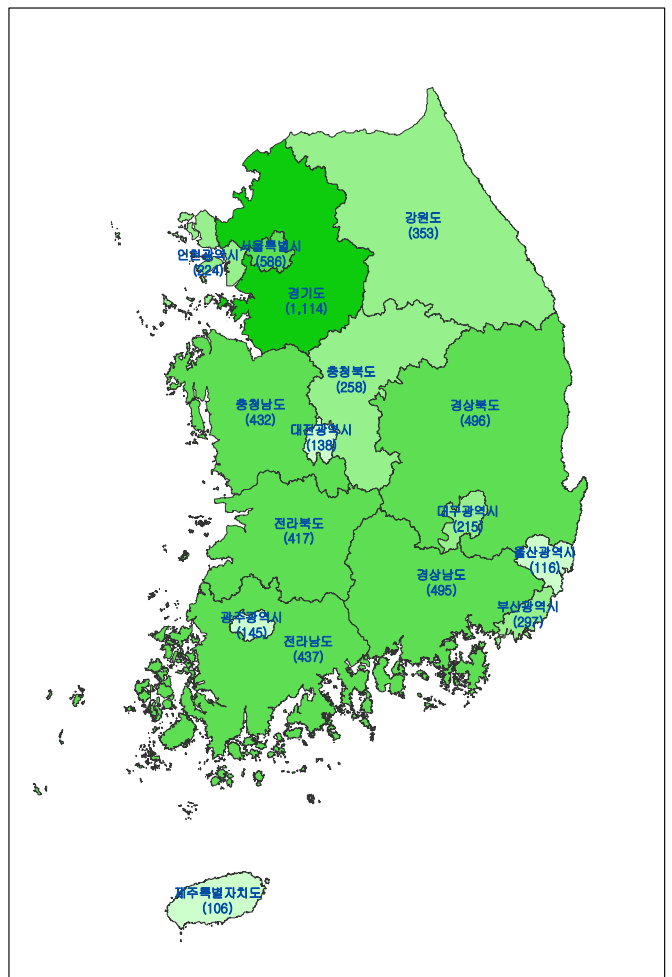
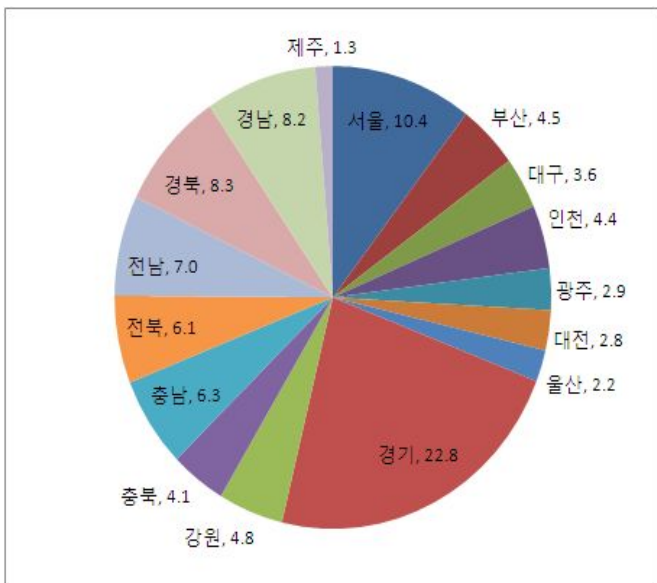

54. 유치원 원아수

- 2000~2009 전국 유치원 원아수 완만한 감소 추세를 보임. 지역별로 2009년 기준 유치원 원아수 비중을 보면 경기 25.6%로 가장 컸고 서울 14.8%를 보였음
- 2008년 대비 2009년 증감률을 보면 전국 -0.1% 감소 중에 서울이 -3.0%감소하여 감소율이 가장 컸고 충남 +2.8%를 보여 증가량이 가장 컸음

(단위 : 명, %)

시도	2000	2001	2002	2003	2004	2005	2006	2007	2008	2009	비중 (09)	증감률 (09/08)
전국	545,263	545,142	550,256	546,563	541,713	541,603	545,812	541,550	537,822	537,361	100.0	-0.1
서울	94,690	94,051	93,015	89,232	87,468	85,302	85,764	82,461	82,144	79,704	14.8	-3.0
부산	40,694	40,442	40,163	39,803	39,336	38,514	38,345	37,921	36,833	36,652	6.8	-0.5
대구	27,490	27,575	28,300	29,212	28,604	28,261	28,488	27,908	27,329	27,570	5.1	0.9
인천	26,811	26,962	27,455	27,274	26,656	26,136	28,337	29,950	31,368	31,858	5.9	1.6
광주	14,472	15,140	14,936	14,794	15,643	15,977	16,354	17,300	17,091	17,193	3.2	0.6
대전	19,733	20,081	20,203	20,609	19,551	20,099	21,346	21,270	21,491	20,899	3.9	-2.8
울산	19,601	18,983	18,774	18,445	17,936	17,718	16,605	16,702	16,245	15,978	3.0	-1.6
경기	113,474	115,805	121,007	123,587	125,828	129,531	133,034	135,245	136,558	137,566	25.6	0.7
강원	17,045	16,465	16,657	16,276	15,921	15,595	15,275	14,904	14,422	14,343	2.7	-0.5
충북	18,450	18,183	17,626	17,140	16,915	16,298	16,250	15,997	15,359	15,263	2.8	-0.6
충남	21,440	21,227	21,050	20,714	20,302	20,821	21,141	21,028	21,498	22,098	4.1	2.8
전북	21,416	21,047	21,054	21,513	21,448	20,558	19,743	19,320	18,834	19,130	3.6	1.6
전남	24,704	24,156	23,173	22,205	21,438	21,078	20,111	19,325	18,593	18,099	3.4	-2.7
경북	36,841	35,768	36,197	35,826	35,283	35,562	35,079	32,761	31,883	31,747	5.9	-0.4
경남	42,499	43,226	44,788	43,963	43,844	44,447	44,268	44,188	43,158	44,273	8.2	2.6
제주	5,903	6,031	5,858	5,970	5,540	5,706	5,672	5,270	5,016	4,988	0.9	-0.6

출처 : 한국교육개발원

제공 : 교육통계서비스

공표범위 : 시도

□ 유치원원아수 변화

(단위 : 명) □ '09/ '08 증감율

(단위 : %)

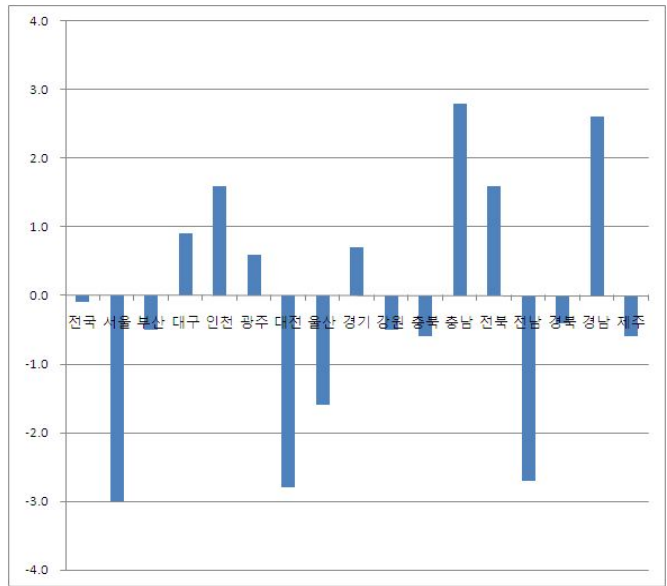
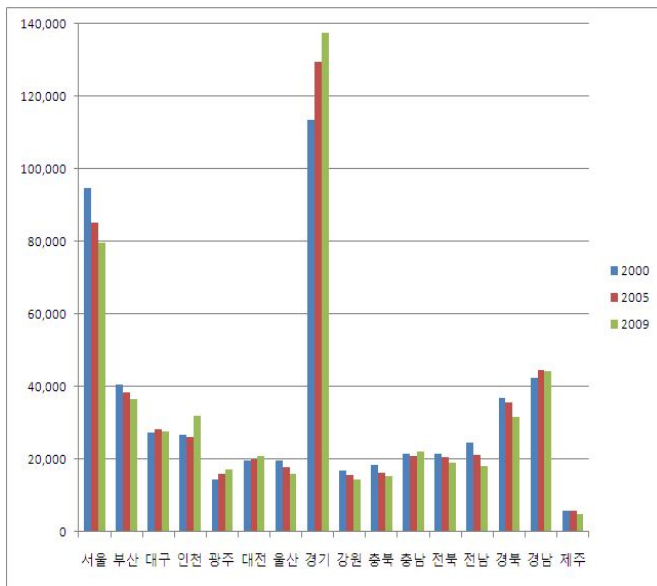

□ 2009년 비중

(단위 : %)

□ 2009년 지도형 그래프

(단위 : 개)

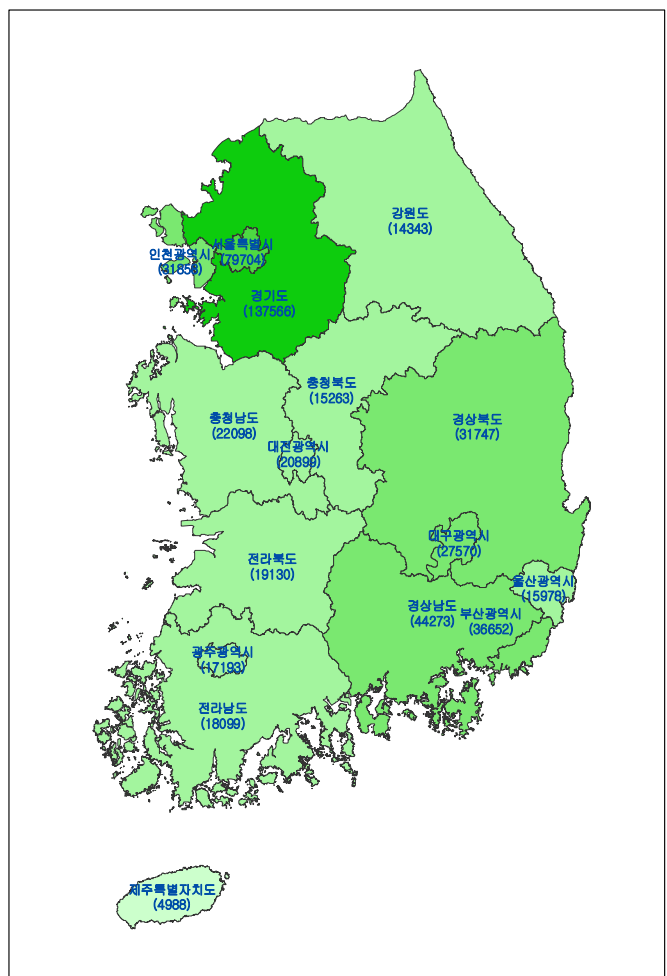
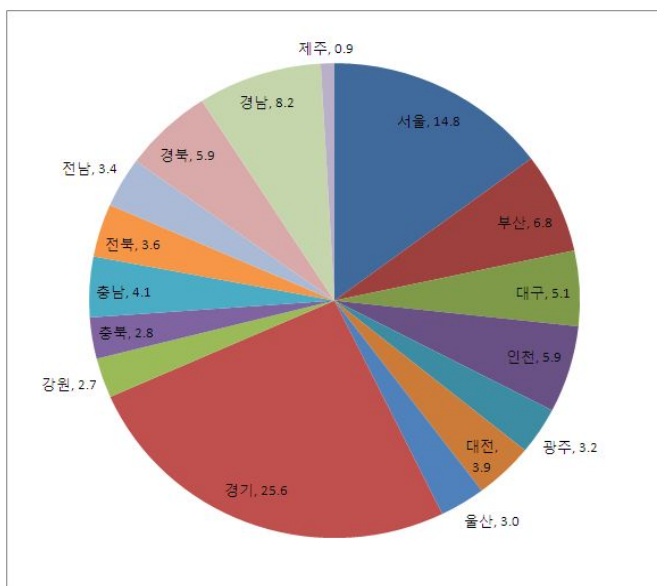

55. 유치원교원수

- 2000~2009 전국 유치원 교원수는 완만한 증가 추세를 보임. 2009년 유치원 교원수 지역별 비중을 보면 경기 24.3%로 가장 크고 제주 0.9%로 가장 작음
- 2008년 대비 2009년 증감률을 보면 전국 평균 +2.4%를 보이는 중에 대구 +6.1%를 보여 가장 높았으며 충북 -0.6%를 보여 감소율이 가장 컸음

(단위 : 명, %)

시도	2000	2001	2002	2003	2004	2005	2006	2007	2008	2009	비중 (09)	증감률 (09/08)
전국	28,012	28,975	29,673	30,290	30,206	31,033	32,096	33,504	34,601	35,415	100.0	2.4
서울	4,933	5,017	5,090	5,092	4,972	5,033	5,153	5,177	5,219	5,293	14.9	1.4
부산	2,391	2,471	2,519	2,575	2,522	2,507	2,480	2,554	2,544	2,558	7.2	0.6
대구	1,164	1,204	1,249	1,319	1,451	1,426	1,500	1,587	1,683	1,786	5.0	6.1
인천	1,201	1,196	1,264	1,292	1,314	1,369	1,435	1,565	1,716	1,819	5.1	6.0
광주	758	840	857	870	906	976	992	1,091	1,086	1,145	3.2	5.4
대전	966	1,046	1,067	1,099	1,063	1,087	1,137	1,212	1,292	1,305	3.7	1.0
울산	955	973	985	963	909	920	897	925	952	958	2.7	0.6
경기	5,353	5,713	5,901	6,221	6,372	6,753	7,246	7,849	8,392	8,598	24.3	2.5
강원	910	893	925	935	952	973	983	1,005	1,019	1,017	2.9	-0.2
충북	924	952	949	956	940	955	984	1,007	1,034	1,028	2.9	-0.6
충남	1,198	1,206	1,218	1,237	1,231	1,256	1,356	1,409	1,477	1,518	4.3	2.8
전북	1,353	1,404	1,418	1,428	1,422	1,397	1,454	1,507	1,518	1,575	4.4	3.8
전남	1,361	1,380	1,367	1,369	1,344	1,361	1,368	1,403	1,411	1,408	4.0	-0.2
경북	2,016	2,032	2,057	2,100	2,022	2,119	2,150	2,148	2,202	2,236	6.3	1.5
경남	2,268	2,382	2,546	2,560	2,510	2,601	2,656	2,750	2,746	2,857	8.1	4.0
제주	261	266	261	274	276	300	305	315	310	314	0.9	1.3

□ 유치원교원수 변화

(단위 : 개) □ '09/ '08 증감율

(단위 : %)

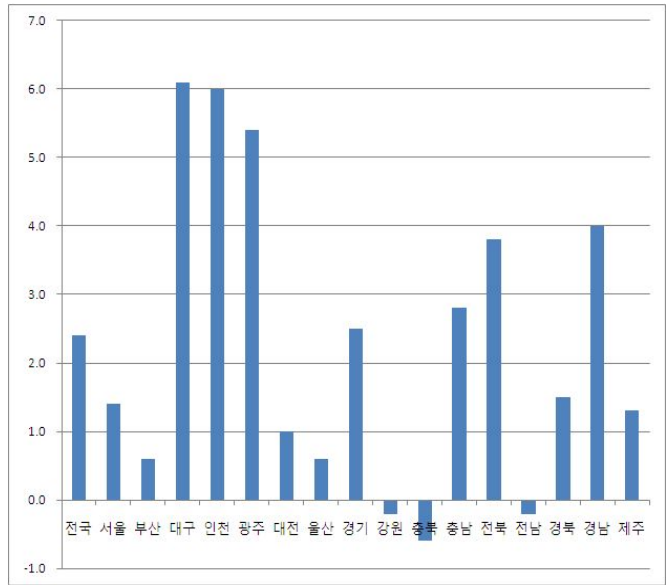
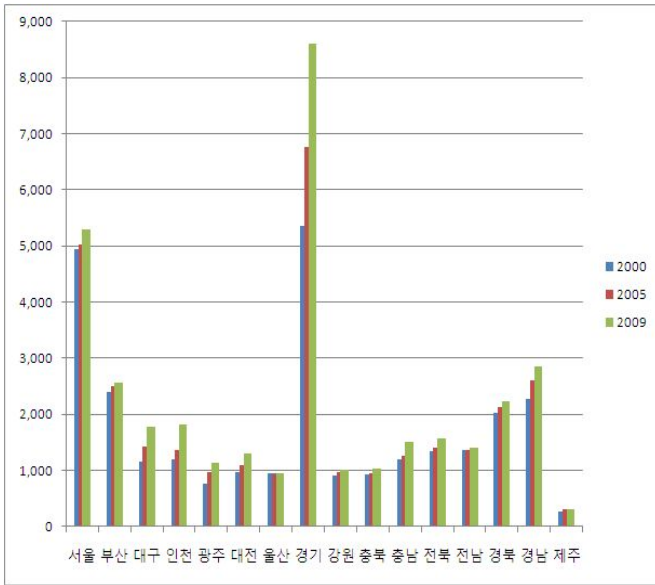

□ 2009년 비중

(단위 : %)

□ 2009년 지도형 그래프

(단위 : 개)

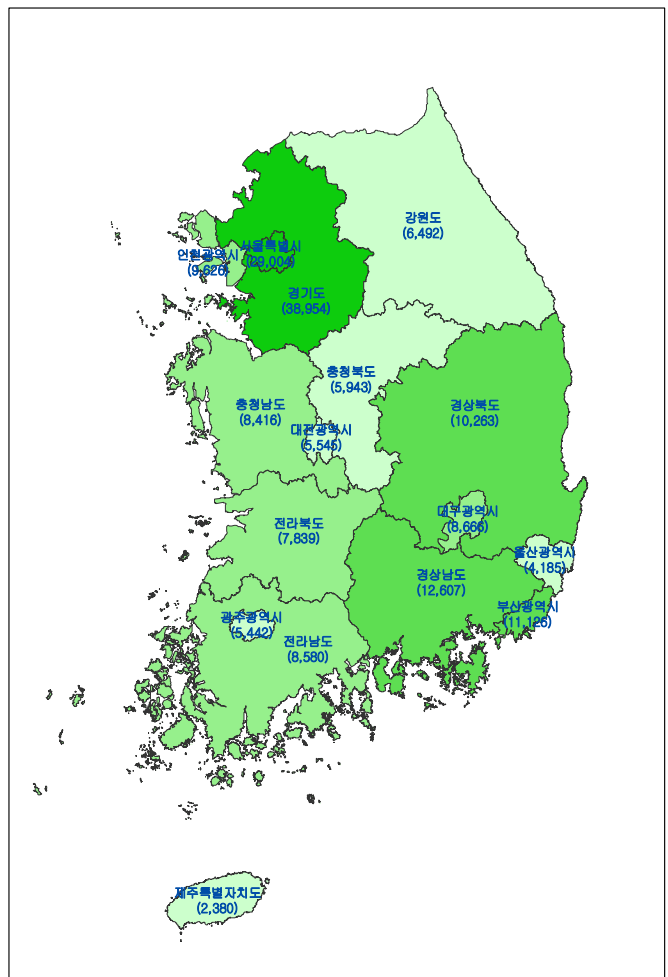
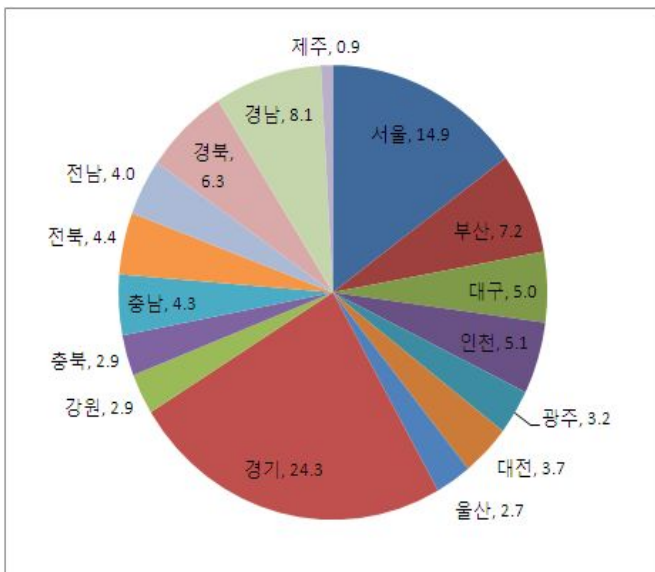

56. 초등학교 학교수

- 2000~2009 전국 초등학교 학교수는 완만한 증가 추세를 보이고 있음. 2009년 초등학교 학교수 비중을 보면 경기 19.1%로 가장 크고 서울은 10.1%를 차지함
- 2008년 대비 2009년 증감률을 보면 전국 +0.3%를 보이는 중에 광주 +4.3%를 보여 가장 크고 전남 -3.5%를 보여 감소율이 가장 크게 나타남

(단위 : 개, %)

시도	2000	2001	2002	2003	2004	2005	2006	2007	2008	2009	비중 (09)	증감률 (09/08)
전국	5,267	5,322	5,384	5,463	5,541	5,646	5,733	5,756	5,813	5,829	100.0	0.3
서울	532	536	542	550	554	563	568	572	578	586	10.1	1.4
부산	267	269	273	279	283	285	292	293	293	297	5.1	1.4
대구	178	184	186	193	198	201	204	205	211	215	3.7	1.9
인천	174	180	185	190	197	206	210	216	224	224	3.8	0.0
광주	109	115	117	121	123	128	134	136	139	145	2.5	4.3
대전	110	113	115	117	120	124	129	136	137	138	2.4	0.7
울산	85	86	92	94	100	105	108	114	116	116	2.0	0.0
경기	835	864	901	936	967	1,011	1,050	1,068	1,094	1,114	19.1	1.8
강원	367	365	365	366	366	366	365	363	361	353	6.1	-2.2
충북	247	246	243	245	248	252	253	254	256	258	4.4	0.8
충남	432	433	431	431	436	442	440	429	430	432	7.4	0.5
전북	422	419	421	416	415	420	423	420	420	417	7.2	-0.7
전남	462	457	456	460	457	455	456	453	453	437	7.5	-3.5
경북	492	495	493	493	497	502	503	500	497	496	8.5	-0.2
경남	449	455	460	468	476	482	493	491	498	495	8.5	-0.6
제주	106	105	104	104	104	104	105	106	106	106	1.8	0.0

출처 : 한국교육개발원

제공 : 교육통계서비스

공표범위 : 시도

주석 : 분교수는 포함되지 않음

□ 초등학교학교수 변화

(단위 : 개)

□ '09/ '08 증감율

(단위 : %)

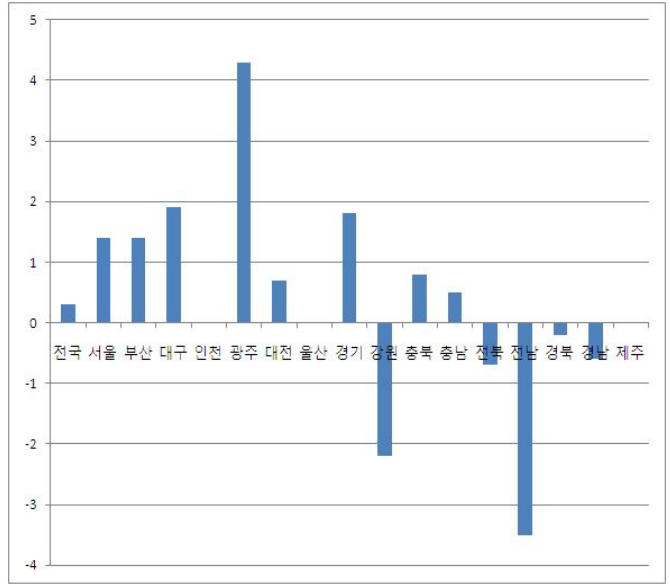
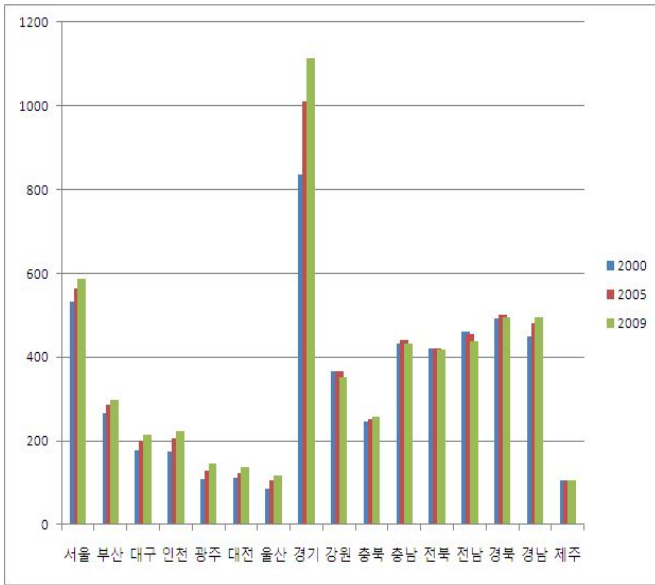

□ 2009년 비중

(단위 : %)

□ 2009년 지도형 그래프

(단위 : 개)

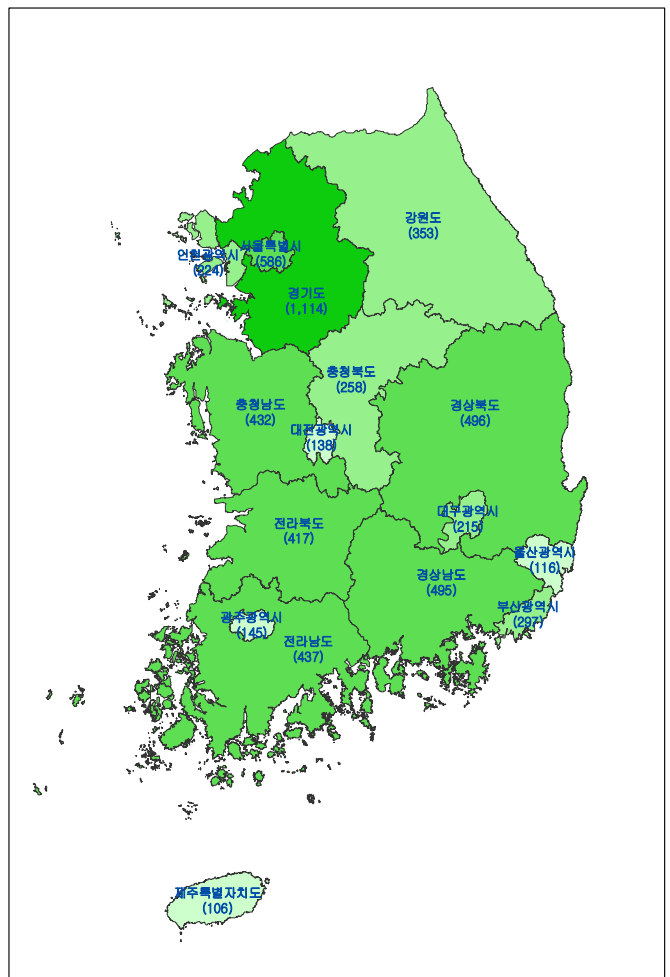
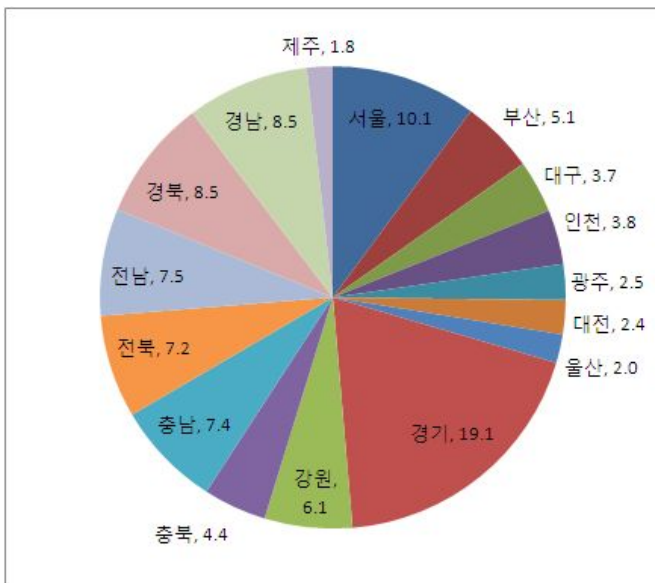

57. 초등학교 학생수

- 2003~2009 전국 초등학교 학생수는 지속적인 감소세를 보임. 2009년 지역별 초등학교 학생수 비중을 보면 경기 25.3%를 보여 가장 높고 제주 1.3%를 보여 가장 낮음
- 2008년 대비 2009년 증감률을 보면 전 시도 감소를 보이고, 전국 -5.4%를 보이는 중 부산 -7.0%를 보여 감소율이 가장 컸고 충남 -4.0%를 보여 감소율이 가장 작았음

(단위 : 천명, %)

시도	2000	2001	2002	2003	2004	2005	2006	2007	2008	2009	비중 (09)	증감률 (09/08)
전국	4,020	4,089	4,138	4,176	4,116	4,023	3,925	3,830	3,672	3,474	100.0	-5.4
서울	759	763	759	759	737	711	689	665	633	599	17.2	-5.4
부산	295	294	291	288	278	265	253	242	227	211	6.1	-7.0
대구	216	220	221	224	221	213	206	199	190	178	5.1	-6.3
인천	246	250	250	247	239	230	222	215	206	193	5.6	-6.3
광주	127	131	136	139	139	136	134	133	128	122	3.5	-4.7
대전	126	129	131	133	132	130	128	126	121	115	3.3	-5.0
울산	107	109	111	112	110	107	103	99	94	88	2.5	-6.4
경기	889	924	957	984	986	980	966	952	921	880	25.3	-4.5
강원	123	123	124	124	123	120	117	115	111	105	3.0	-5.4
충북	124	126	128	129	129	127	123	121	117	111	3.2	-5.1
충남	152	154	155	157	157	156	155	154	150	144	4.1	-4.0
전북	160	161	163	163	161	158	154	150	143	135	3.9	-5.6
전남	164	164	165	165	161	157	153	148	141	133	3.8	-5.7
경북	218	218	218	217	213	206	201	196	187	176	5.1	-5.9
경남	269	274	278	284	280	275	270	265	254	240	6.9	-5.5
제주	47	49	51	52	52	52	51	50	48	46	1.3	-4.2

□ 초등학교학생수 변화

(단위 : 천명) □ '09/ '08 증감율

(단위 : %)

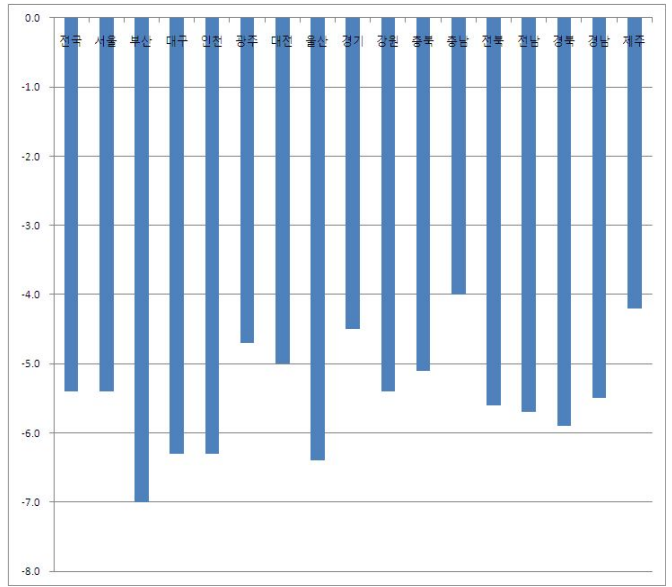
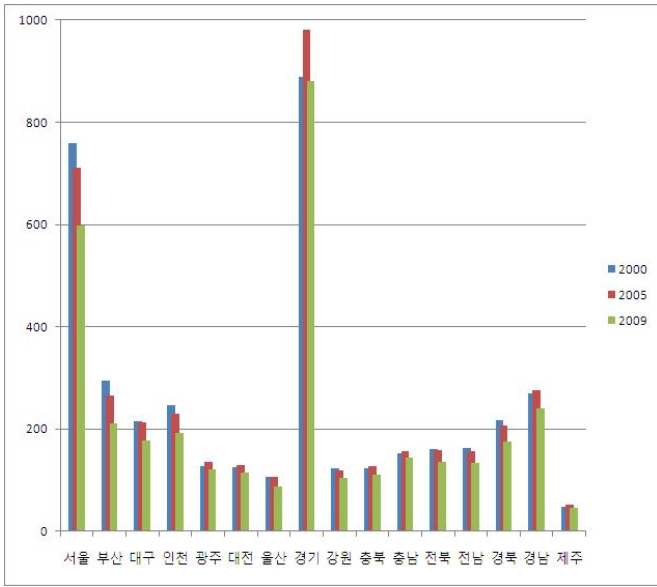

□ 2009년 비중

(단위 : %)

□ 2009년 지도형 그래프

(단위 : 천명)

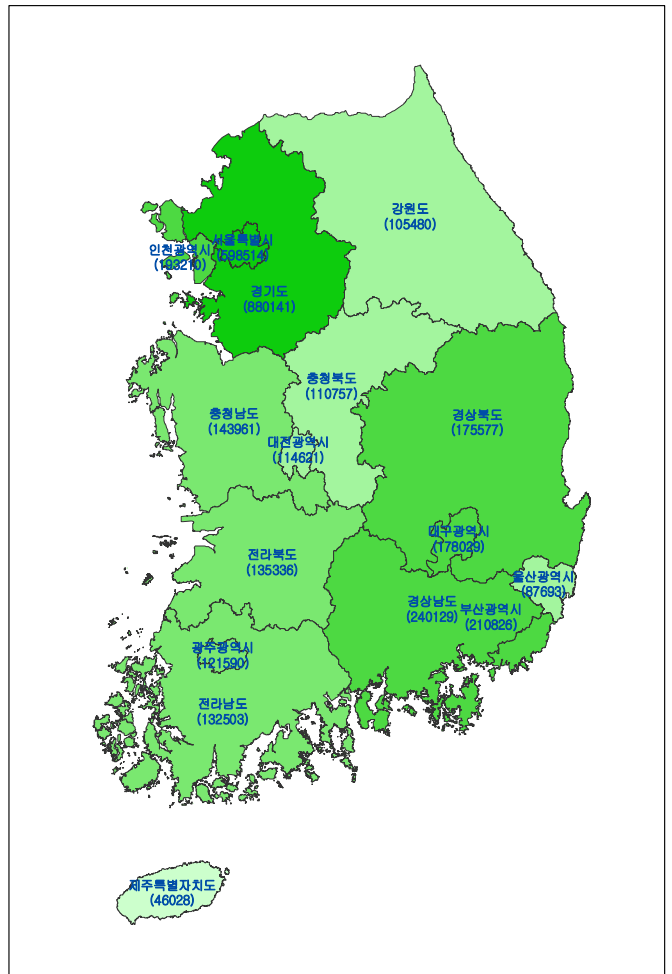
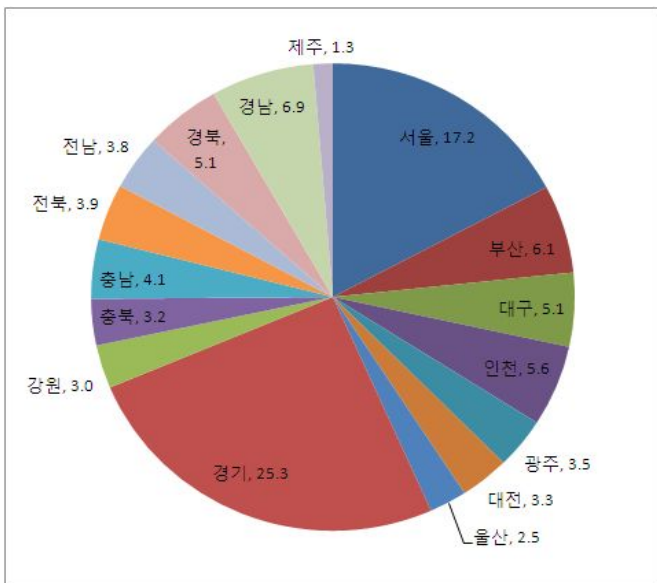

58. 초등학교 교원수

- 2000~2009 전국 초등학교 교원수는 증가 추세를 이어가고 있음. 2009년 지역별 초등학교 교원수 비중을 보면 경기 22.3%, 서울 16.6%를 보임
- 2008년 대비 2009년 초등학교 교원수 증감률을 보면 전국 +1.7%를 보이는 중에 울산, 전북, 전남을 제외한 시도는 증가세를 보임. 경기 +3.3%를 보여 가장 높음

(단위 : 명, %)

시도	2000	2001	2002	2003	2004	2005	2006	2007	2008	2009	비중	증감률
전국	140,000	142,715	147,497	154,075	157,407	160,143	163,645	167,182	172,190	175,068	100.0	1.7
서울	25,265	25,547	25,939	26,417	26,586	26,758	27,219	27,646	28,391	29,004	16.6	2.2
부산	9,779	10,119	10,394	10,914	10,953	11,015	10,999	11,049	11,089	11,126	6.4	0.3
대구	6,530	6,784	6,991	7,538	7,777	7,850	8,194	8,321	8,476	8,666	5.0	2.2
인천	7,159	7,286	7,625	8,317	8,574	8,741	8,935	9,164	9,516	9,626	5.5	1.2
광주	3,830	3,924	4,073	4,644	4,784	4,765	5,103	5,232	5,306	5,442	3.1	2.6
대전	3,900	4,253	4,345	4,656	4,763	4,835	5,095	5,144	5,432	5,545	3.2	2.1
울산	3,337	3,367	3,525	3,710	3,774	3,895	4,013	4,145	4,196	4,185	2.4	-0.3
경기	26,515	27,152	29,472	30,973	32,411	33,908	34,829	36,298	37,693	38,954	22.3	3.3
강원	5,702	5,712	5,644	5,765	5,810	5,819	5,958	6,154	6,401	6,492	3.7	1.4
충북	4,894	4,960	5,048	5,258	5,396	5,508	5,507	5,664	5,864	5,943	3.4	1.3
충남	6,890	6,904	7,001	7,592	7,689	7,830	7,899	7,961	8,270	8,416	4.8	1.8
전북	6,852	7,024	7,130	7,260	7,364	7,446	7,600	7,718	7,866	7,839	4.5	-0.3
전남	8,095	8,090	8,129	8,188	8,172	8,196	8,214	8,389	8,627	8,580	4.9	-0.5
경북	9,514	9,561	9,641	9,745	9,803	9,852	9,859	9,989	10,210	10,263	5.9	0.5
경남	9,888	10,137	10,549	11,050	11,417	11,539	11,980	12,001	12,488	12,607	7.2	1.0
제주	1,850	1,895	1,991	2,048	2,134	2,186	2,241	2,307	2,365	2,380	1.4	0.6

출처 : 한국교육개발원

제공 : 교육통계서비스

공표범위 : 시도

□ 초등학교교원수 변화

(단위 : 명) □ '09/ '08 증감율

(단위 : %)

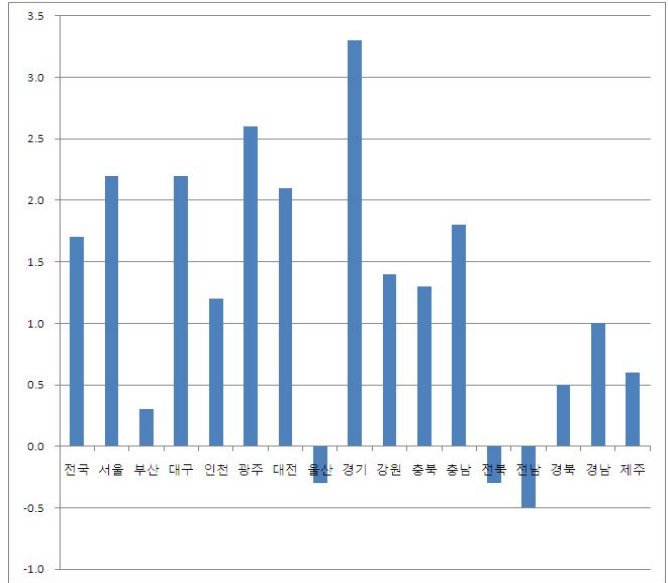
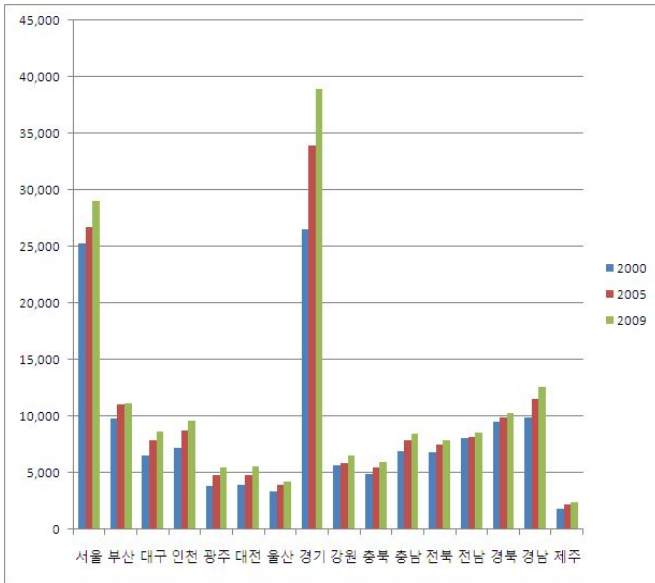

□ 2009년 비중

(단위 : %)

□ 2009년 지도형 그래프

(단위 : 명)

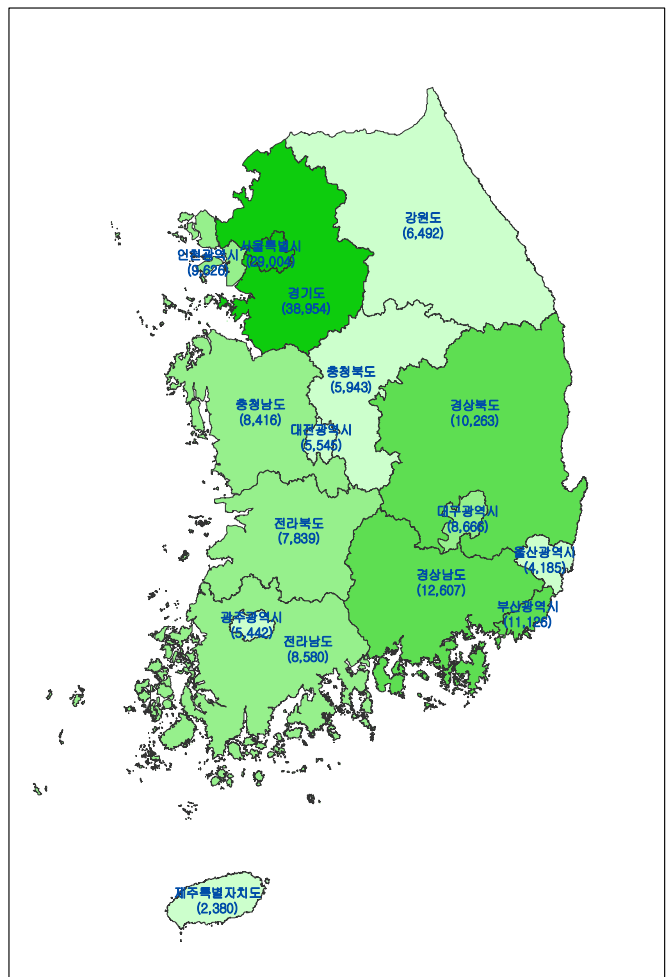
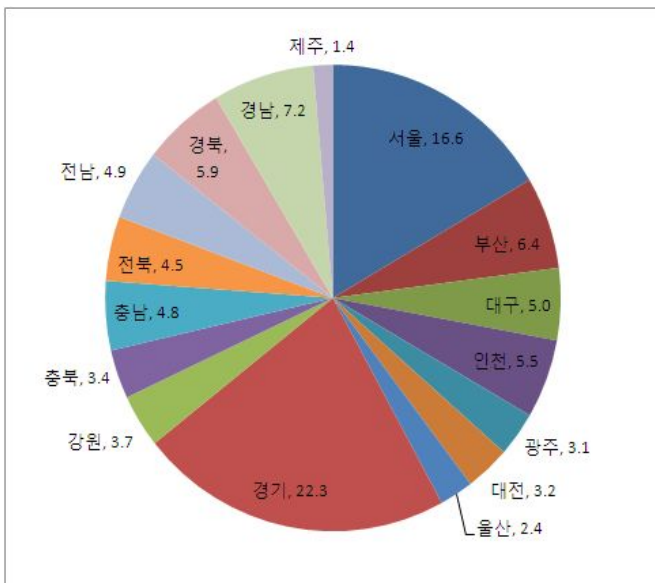

59. 대학교수

- 2000~2009 전국 대학교수를 보면 완만한 증가추세를 보임. 2009년 지역별 대학교수 비중을 보면 서울 20.9%로 가장 크고 제주가 1.1%로 가장 작음
- 2008년 대비 2009년 대학교수 증감을 보면 전국 3개 증가를 보이며 줄어든 시도는 없고 대전, 울산, 충북만 각 1개 늘어남

(단위 : 개, %)

시도	2000	2001	2002	2003	2004	2005	2006	2007	2008	2009	비중 (09)	증감 (09-08)
전국	161	162	163	169	171	173	175	175	174	177	100.0	3
서울	39	39	38	38	38	38	38	38	37	37	20.9	0
부산	11	11	11	11	11	11	12	12	12	12	6.8	0
대구	2	2	2	2	2	3	3	3	3	3	1.7	0
인천	4	4	4	4	4	4	4	4	4	4	2.3	0
광주	7	7	7	7	8	8	8	8	8	8	4.5	0
대전	7	7	8	8	8	8	8	8	8	9	5.1	1
울산	1	1	1	1	1	1	1	1	1	2	1.1	1
경기	23	23	24	24	25	26	26	26	27	27	15.3	0
강원	8	8	8	8	8	8	8	8	8	8	4.5	0
충북	8	8	8	8	8	8	8	8	8	9	5.1	1
충남	11	11	11	13	13	13	13	13	13	13	7.3	0
전북	8	8	8	9	9	9	9	9	9	9	5.1	0
전남	10	10	10	10	10	10	9	9	9	9	5.1	0
경북	16	16	16	18	18	18	19	19	18	18	10.2	0
경남	4	5	5	6	6	6	7	7	7	7	4.0	0
제주	2	2	2	2	2	2	2	2	2	2	1.1	0

□ 전국 대학교수 변화

(단위 : 개)

□ 시도별 대학교수 변화

(단위 : %)

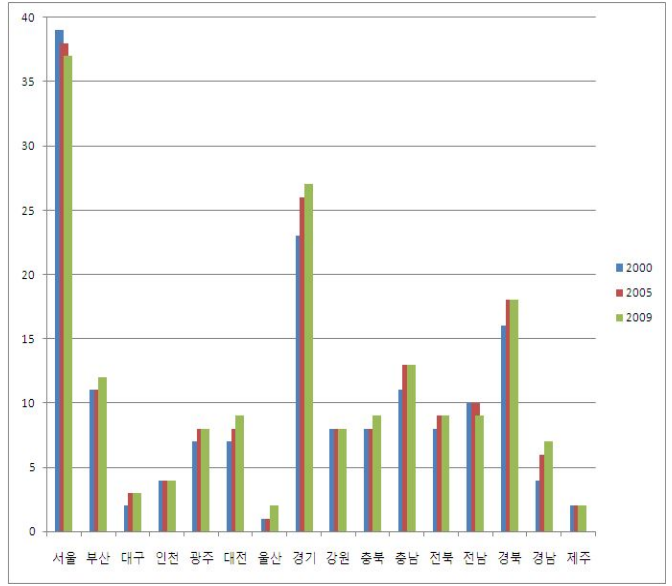
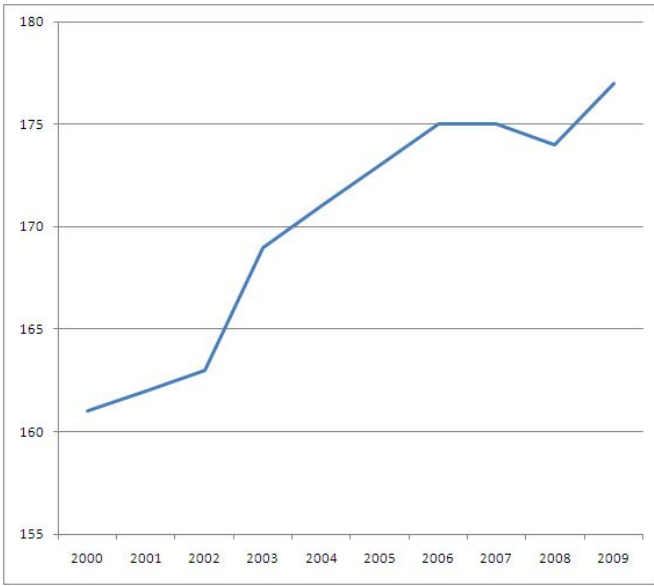

□ 2009년 비중

(단위 : %)

□ 2009년 지도형 그래프

(단위 : 개)

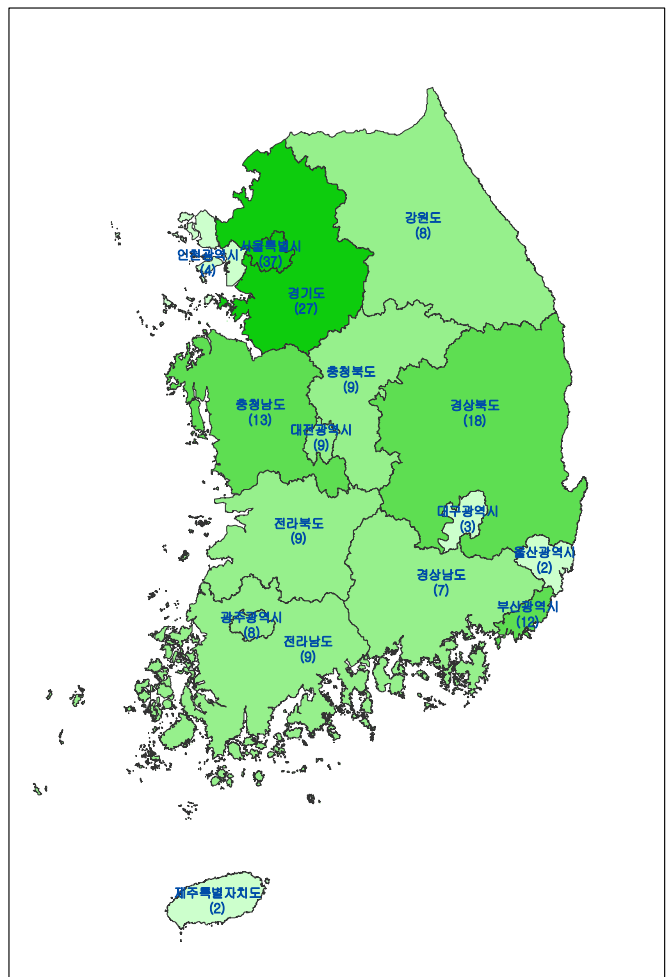
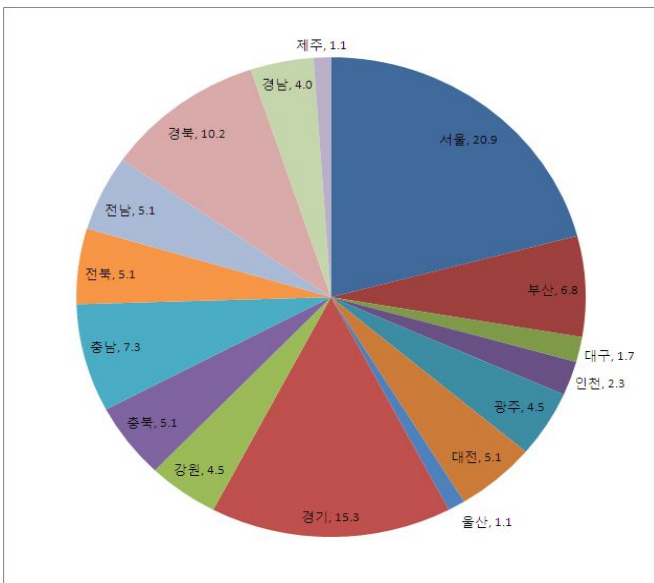

60. 대학교 재학생수

- 2000~2009 전국 대학교 재학생수를 보면 완만한 상승 추세를 보임. 2009년 대학교 재학생수 비중을 보면 서울이 23.5%로 가장 많고 제주 0.7%로 가장 적음
- 2008년 대비 2009년 증감률을 보면 전국 +2.2%를 보이는 중에 인천 +7.1%를 보여 가장 크게 늘었고 제주 -9.1%를 보여 가장 크게 줄었음

(단위 : 천명, %)

시도	2000	2001	2002	2003	2004	2005	2006	2007	2008	2009	비중 (09)	증감률 (09/08)
전국	1,157	1,199	1,216	1,254	1,268	1,264	1,291	1,318	1,330	1,359	100.0	2.2
서울	306	319	317	325	328	320	324	326	314	319	23.5	1.6
부산	110	114	117	121	122	121	125	129	133	139	10.2	4.5
대구	41	42	40	42	42	42	43	43	44	44	3.2	0.0
인천	23	23	24	24	25	26	27	27	28	30	2.2	7.1
광주	49	50	50	50	52	54	55	57	58	58	4.3	0.0
대전	56	57	57	59	60	59	60	61	61	63	4.6	3.3
울산	12	12	12	12	12	12	12	13	13	14	1.0	7.7
경기	133	136	138	142	141	150	154	157	172	175	12.9	1.7
강원	52	54	56	57	58	57	59	62	63	67	4.9	6.3
충북	50	51	53	54	54	54	57	59	59	59	4.3	0.0
충남	81	88	95	103	108	109	112	116	118	121	8.9	2.5
전북	67	69	68	67	66	65	65	65	64	65	4.8	1.6
전남	31	33	34	35	35	34	34	34	34	33	2.4	-2.9
경북	92	95	100	103	104	103	103	104	104	107	7.9	2.9
경남	44	45	45	48	48	48	51	54	54	53	3.9	-1.9
제주	10	11	11	11	11	11	11	10	11	10	0.7	-9.1

출처 : 한국교육개발원

제공 : 교육통계서비스

공표범위 : 시도

□ 대학교재학생수 변화

(단위 : 천명) □ '09/ '08 증감율

(단위 : %)

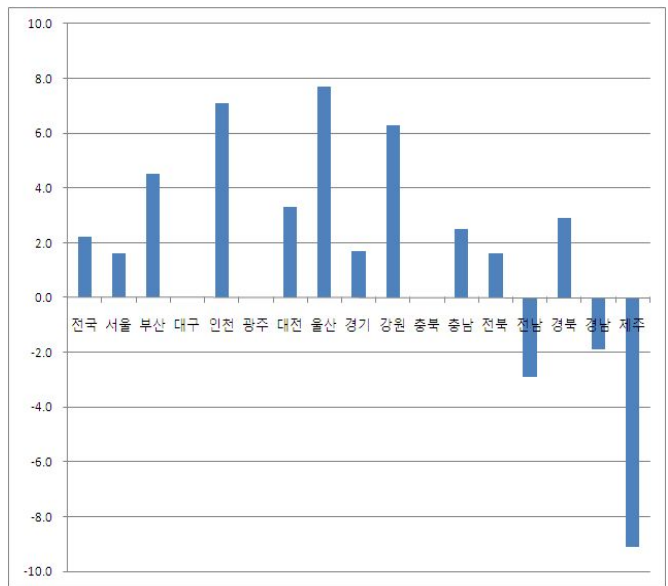
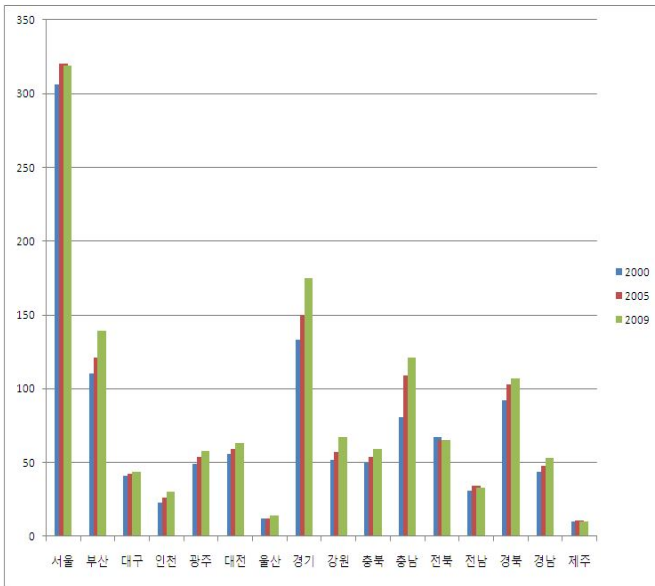

□ 2009년 비중

(단위 : %)

□ 2009년 지도형 그래프

(단위 : 천명)

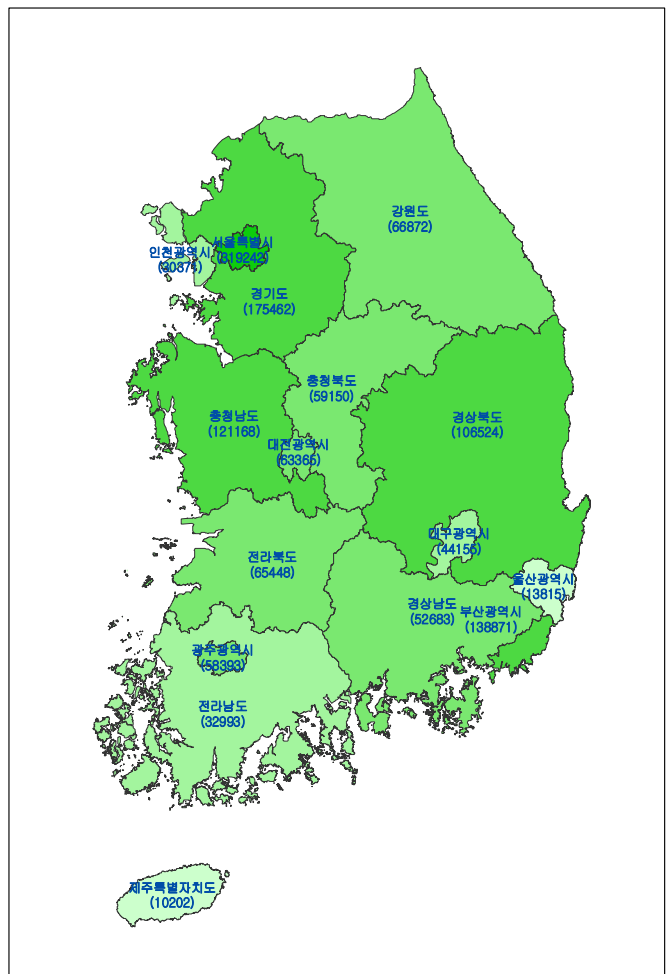
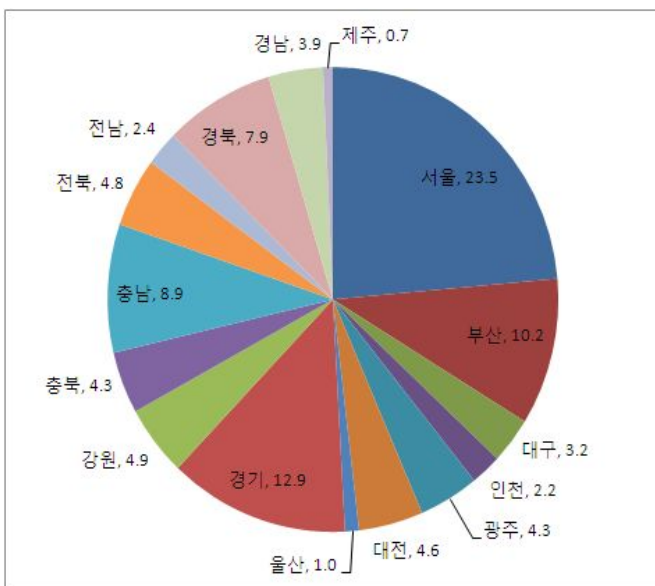

61. 대학교 교원수

- 2000~2009 전국 대학교 교원수는 증가 추세를 보임. 2009년 대학교 교원수 지역별 비중을 보면 서울 26.4%를 보여 가장 크고 경기 11.9%를 보이고 제주 1.0%를 보여 가장 작음
- 2008년 대비 2009년 대학교 교원수 증감률을 보면 전국 +0.3%를 보이는 중 인천 -26.4%를 보여 가장 크게 줄었고 경기 11.9%를 보여 가장 크게 늘었음

(단위 : 명, %)

시도	2000	2001	2002	2003	2004	2005	2006	2007	2008	2009	비중 (09)	증감률 (09/08)
전국	41,951	43,309	44,177	45,272	47,005	49,200	51,859	52,763	54,331	54,518	100.0	0.3
서울	12,027	12,205	12,380	12,764	13,322	13,187	13,991	13,912	14,122	14,405	26.4	2.0
부산	3,841	4,016	4,134	4,216	4,353	4,504	4,957	5,026	5,092	5,080	9.3	-0.2
대구	1,618	1,602	1,537	1,567	1,638	1,734	1,908	1,928	1,912	1,727	3.2	-9.7
인천	1,043	1,035	1,048	1,071	1,110	1,162	1,262	1,260	1,317	969	1.8	-26.4
광주	1,732	1,785	1,794	1,847	2,159	2,230	2,300	2,350	2,385	2,414	4.4	1.2
대전	1,829	1,860	1,934	1,967	2,051	2,131	2,363	2,429	2,463	2,521	4.6	2.4
울산	688	715	728	762	778	811	828	894	947	1,034	1.9	9.2
경기	4,134	4,233	4,341	4,320	4,391	5,399	5,523	5,832	6,391	6,496	11.9	1.6
강원	2,085	2,492	2,515	2,565	2,682	2,759	3,013	3,249	3,271	3,337	6.1	2.0
충북	1,730	1,772	1,820	1,849	1,897	2,059	2,192	2,217	2,250	2,284	4.2	1.5
충남	2,811	3,031	3,209	3,389	3,446	3,690	3,758	3,943	4,043	4,272	7.8	5.7
전북	2,406	2,425	2,422	2,484	2,532	2,581	2,492	2,490	2,581	2,608	4.8	1.0
전남	1,094	1,138	1,162	1,188	1,223	1,256	1,310	1,311	1,325	1,322	2.4	-0.2
경북	2,946	3,015	3,119	3,112	3,200	3,367	3,313	3,292	3,496	3,566	6.5	2.0
경남	1,524	1,532	1,565	1,703	1,733	1,808	2,112	2,100	2,165	1,921	3.5	-11.3
제주	443	453	469	468	490	522	537	530	571	562	1.0	-1.6

□ 대학교교원수 변화

(단위 : 명) □ '09/ '08 증감율

(단위 : %)

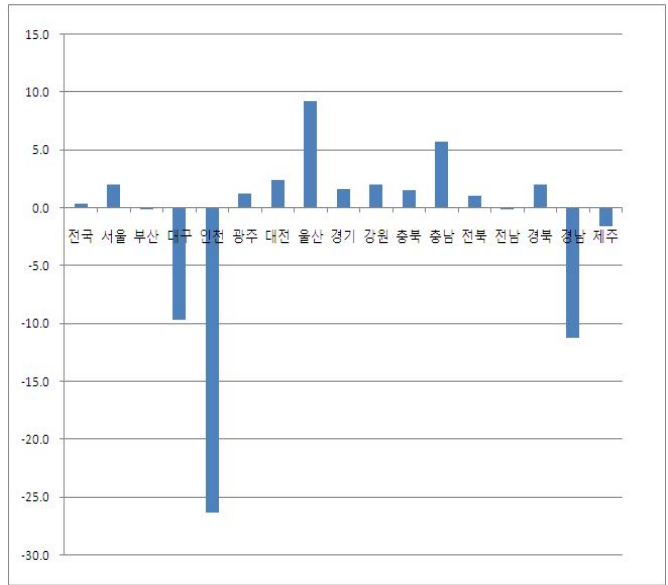
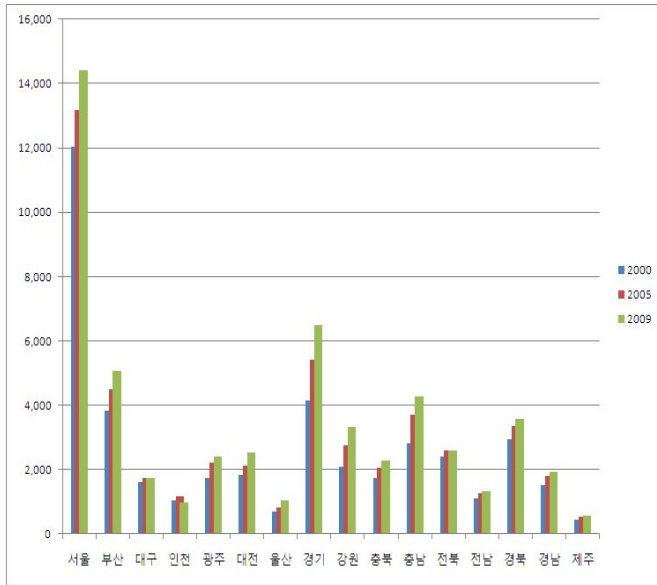

□ 2009년 비중

(단위 : %) □ 2009년 지도형 그래프

(단위 : 명)

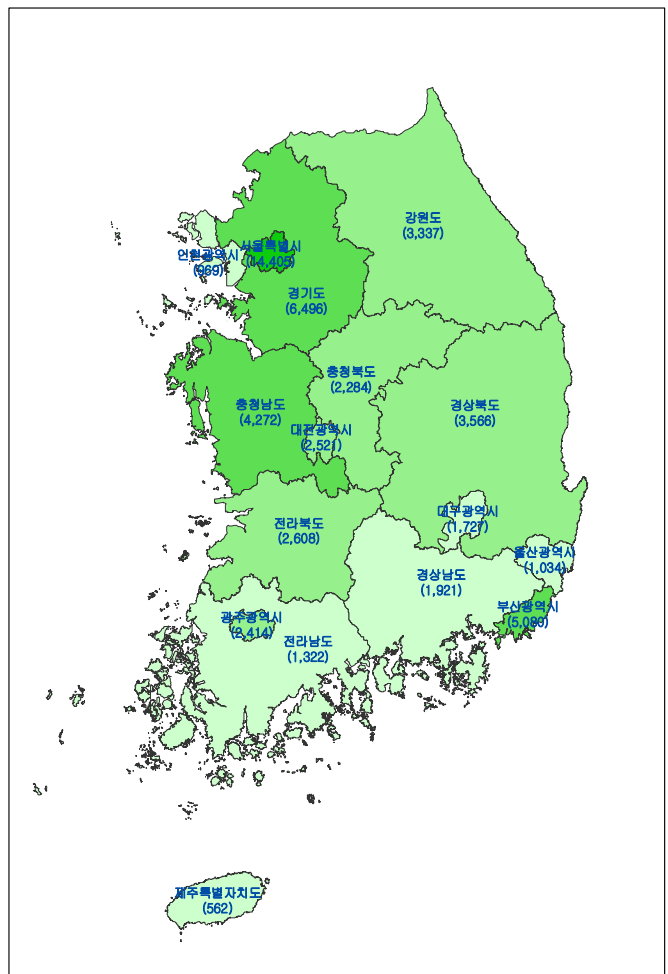
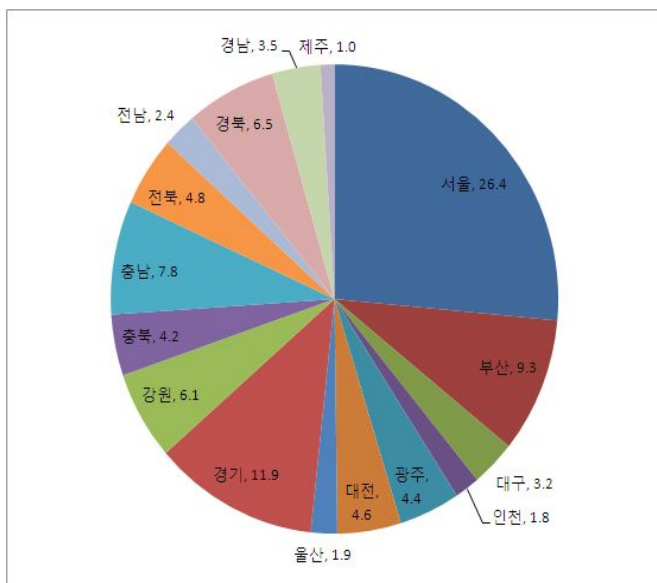

62. 전문대학 졸업후 정규직 취업률

- 2004~2008 전국의 전문대학 졸업후 정규직 취업률은 65% 내외로 유지하다가 2009년 57.7%로 크게 떨어짐. 2009년 기준 지역별 취업률을 보면 전국 57.7%를 보이는 중 부산 73.7%로 가장 높았고 전북은 49.6%를 보였음
- 2008년 기준 2009년 증감을 보면 전국 -6.8%p를 보이는 중 충북 -13.7%p를 보여 가장 크게 감소하였고 부산 -0.2%p를 보여 가장 작게 감소하였음

(단위 : %, %p)

시도	2004	2005	2006	2007	2008	2009	증감 (09-08)
전국	64.8	65.2	67.1	65.1	64.5	57.7	-6.8
서울	56.7	57.3	59.1	58.0	57.2	47.0	-10.2
부산	72.6	72.1	75.5	67.1	73.9	73.7	-0.2
대구	73.8	68.5	72.4	72.8	72.9	71.7	-1.2
인천	64.6	64.9	65.7	62.8	62.5	54.2	-8.3
광주	69.2	64.6	61.6	59.1	59.1	55.2	-3.9
대전	63.4	67.0	70.2	65.8	62.7	60.4	-2.3
울산	66.7	69.6	71.4	73.8	71.8	63.8	-8.0
경기	60.2	62.8	64.7	62.5	62.6	53.4	-9.2
강원	52.4	66.1	60.0	63.2	63.5	59.2	-4.3
충북	71.5	66.0	74.7	76.1	76.0	62.3	-13.7
충남	74.4	71.3	70.3	63.3	64.4	56.9	-7.5
전북	58.9	61.4	61.6	58.9	52.3	49.6	-2.7
전남	60.4	57.1	62.6	62.6	60.4	54.2	-6.2
경북	65.5	70.6	71.2	73.3	71.2	64.2	-7.0
경남	73.2	70.6	73.8	68.7	66.1	58.5	-7.6
제주	63.7	65.3	69.8	72.4	65.1	57.8	-7.3

□ 전국 전문대학졸업후 정규직 취업률 변화 (단위 : %)

□ 시도별 전문대학졸업후 정규직 취업률 변화 (단위 : %)

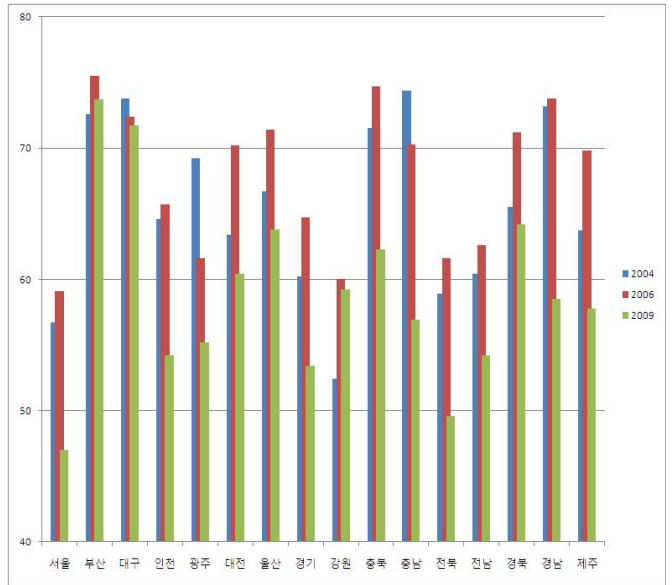

□ '09 - '08 증감

(단위 : %p)

□ 2009년 지도형 그래프

(단위 : %)

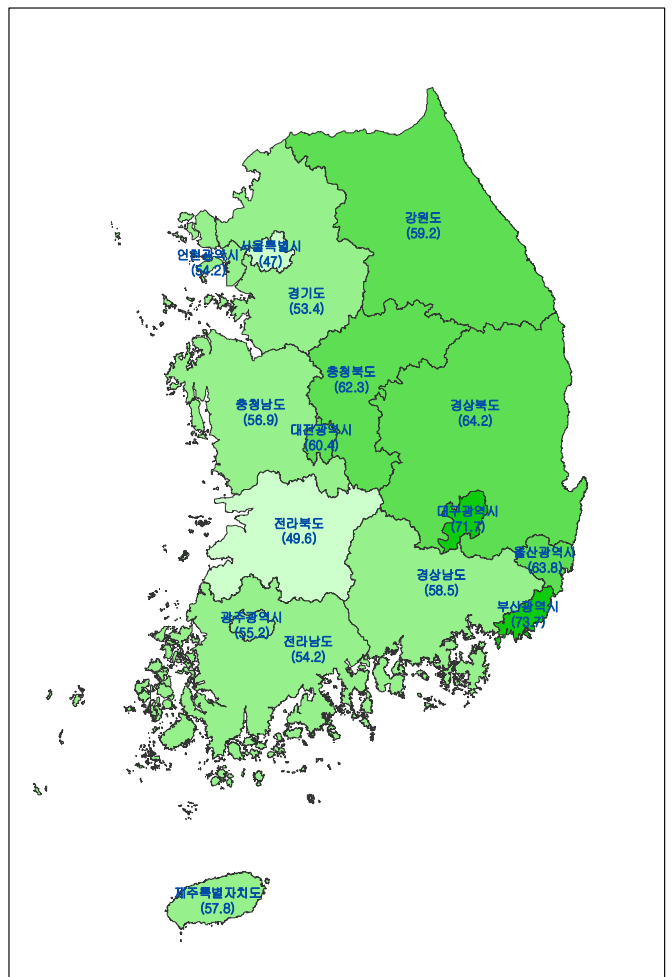
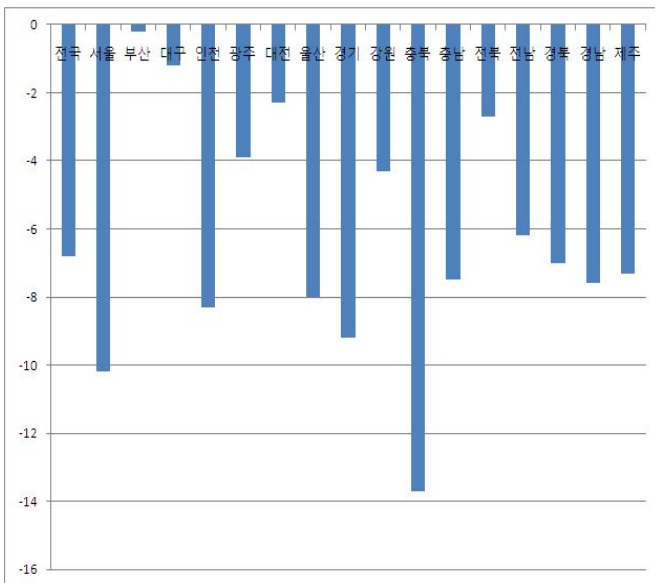

63. 대학졸업후 정규직 취업률

- 전국의 대학졸업후 정규직 취업률을 보면 2006~2009 감소 추세를 보이는 중에 특히 2009년 기준취업률일 40% 이하로 떨어짐. 지역별 대학졸업후 정규직 취업률을 보면 울산이 51.5%로 가장 높고 제주 26.0%로 가장 낮음
- 2008년 기준 2009년 증감을 보면 전국 -8.4%p를 보이고 전 시도 감소를 보이는 중 강원이 -11.9%p로 가장 크게 낮아졌고 전남 -2.1%p를 보여 가장 작게 낮아졌음

(단위 : %, %p)

시도	2004	2005	2006	2007	2008	2009	증감 (09-08)
전국	45.8	47.6	49.2	48.7	48.0	39.6	-8.4
서울	48.9	51.3	52.9	52.6	51.8	43.9	-7.9
부산	46.5	48.3	51.3	50.9	50.1	42.9	-7.2
대구	47.9	45.6	49.4	48.4	45.3	41.6	-3.7
인천	53.3	54.7	57.3	57.8	53.6	48.9	-4.7
광주	35.3	37.8	41.1	40.3	49.4	37.7	-11.7
대전	43.1	41.8	43.7	42.7	44.1	32.8	-11.3
울산	47.8	46.9	69.6	73.2	62.4	51.5	-10.9
경기	49.1	54.1	53.6	49.9	47.5	39.6	-7.9
강원	41.1	45.7	47.2	49.1	48.9	37.0	-11.9
충북	44.6	47.0	46.9	47.4	43.9	35.4	-8.5
충남	52.6	49.8	49.8	47.7	47.3	36.6	-10.7
전북	35.1	38.1	41.0	41.9	42.1	34.7	-7.4
전남	35.5	39.9	38.9	44.7	43.5	41.4	-2.1
경북	45.3	44.3	46.0	46.6	45.6	37.4	-8.2
경남	42.6	47.6	47.0	45.3	46.1	38.4	-7.7
제주	31.0	30.2	32.5	32.9	35.2	26.0	-9.2

□ 전국 대학졸업후 정규직취업률 변화 (단위: %)

□ 시도별 대학졸업후 정규직취업률 변화 (단위: %)

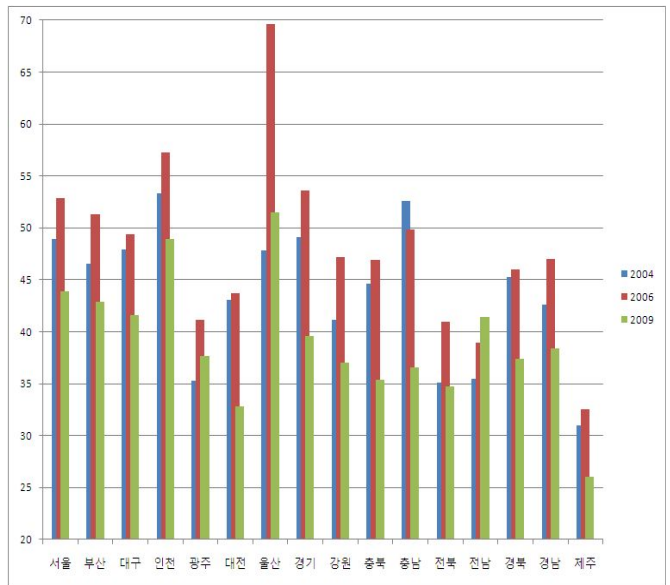
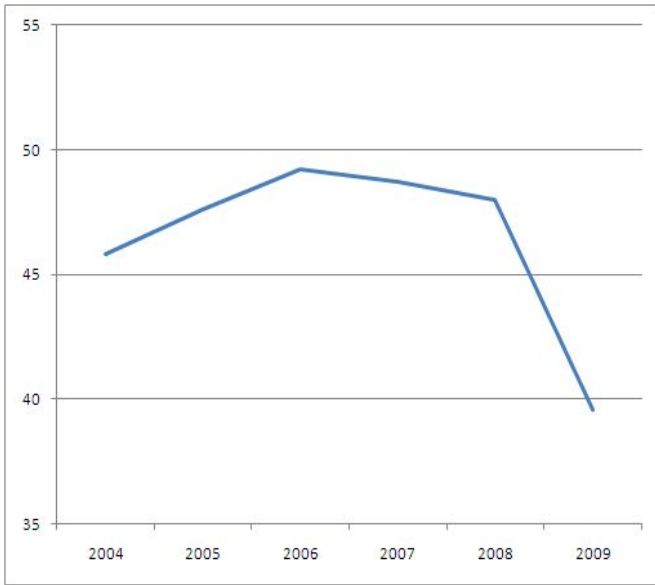

□ '09 - '08 증감 (단위: %p)

(단위: %p)

□ 2009년 지도형 그래프 (단위: %)

(단위: %)

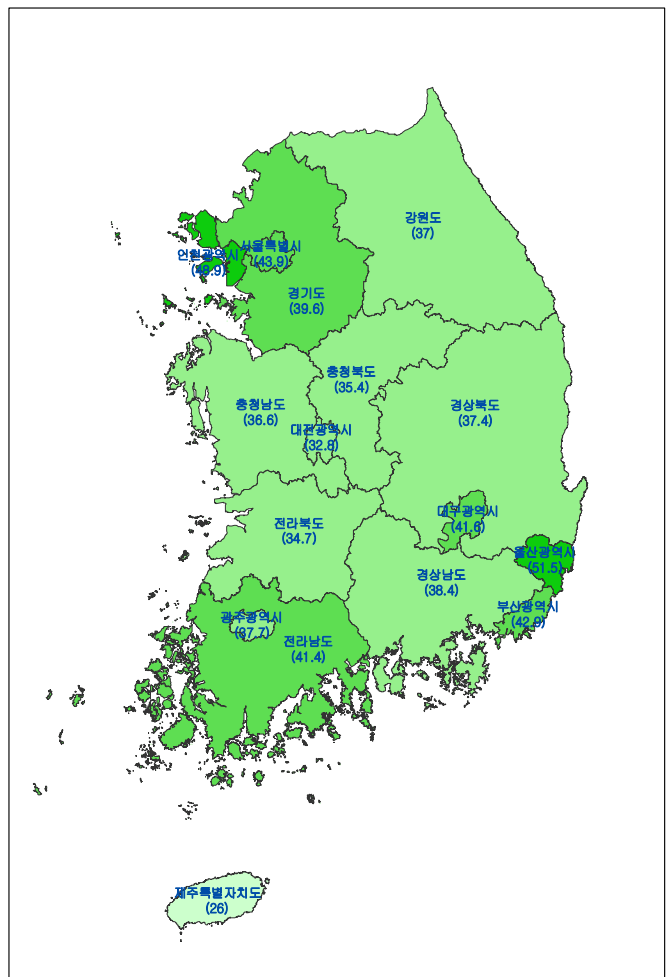
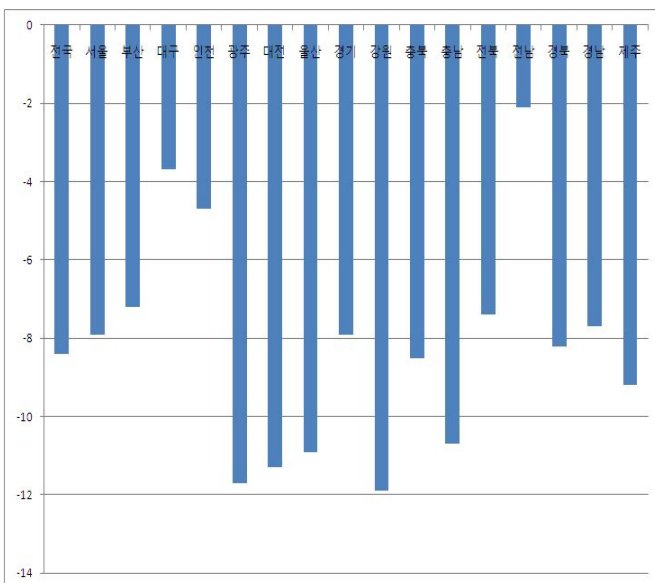

64. 인구천명당 사설학원수

- 시도별로 2008년 기준 인구천명당 사설학원수를 보면 전국 1.52개를 보이는 가운데 울산 2.24개를 보여 가장 높았고 인천 1.07개를 보여 가장 낮았음
- 시도별 2007년 대비 2008년 증감을 보면 전국 +0.05개를 보이는 중 광주 +0.23개를 보여 가장 높았고 부산, 강원, 경북은 증감량이 없고 경북만 -0.01개를 보여 줄어듦
- 시군구별 2007년 대비 2008년 증감을 보면 경기 가평군 +3.15개로 가장 크게 늘었고 경기 김포시 -0.87개로 가장 크게 줄었음

(단위 : 개)

지역	2003	2004	2005	2006	2007	2008	증감 (08-07)
전국	1.46	1.36	1.41	1.45	1.47	1.52	0.05
서울	1.21	1.12	1.14	1.16	1.13	1.18	0.05
종로구	1.23	1.38	1.53	1.56	0.82	1.52	0.70
중구	1.54	1.08	0.92	1.06	0.62	1.11	0.49
용산구	0.84	0.70	0.70	0.64	0.37	0.67	0.30
성동구	0.84	0.87	0.80	0.81	0.84	0.91	0.07
광진구	1.12	1.07	1.02	1.07	1.06	1.11	0.05
동대문구	0.93	0.95	0.91	0.94	0.93	0.91	-0.02
중랑구	0.93	0.91	0.88	0.88	0.83	0.85	0.02
성북구	0.86	0.85	0.87	0.81	0.83	0.87	0.04
강북구	0.82	0.71	0.78	0.68	0.65	0.72	0.07
도봉구	1.05	0.90	0.97	1.02	0.61	1.04	0.43
노원구	1.09	0.98	1.06	1.12	0.76	1.10	0.34
은평구	0.98	0.90	0.93	0.96	1.04	1.05	0.01
서대문구	0.96	0.86	0.82	0.85	0.90	0.98	0.08
마포구	1.07	1.02	1.03	1.11	1.17	1.25	0.08
양천구	1.49	1.36	1.47	1.61	1.61	1.71	0.10
강서구	1.11	1.02	1.02	1.04	1.00	0.97	-0.03
구로구	0.89	0.83	0.83	0.83	0.84	0.89	0.05
금천구	0.97	0.88	0.86	0.91	0.86	0.88	0.02
영등포구	1.18	1.12	1.09	1.14	1.10	1.12	0.02
동작구	1.07	0.86	0.96	0.92	0.96	0.34	-0.62
관악구	1.07	0.80	0.79	0.56	0.82	0.32	-0.50
서초구	1.81	1.71	1.78	1.72	1.91	1.97	0.06

지역	2003	2004	2005	2006	2007	2008	증감 (08-07)
강남구	2.34	2.35	2.51	2.57	2.73	2.88	0.15
송파구	1.78	1.66	1.62	1.65	1.68	1.67	-0.01
강동구	1.69	1.45	1.46	1.55	1.54	1.54	0.00
부산	1.45	1.32	1.28	1.30	1.33	1.33	0.00
중구	1.60	1.43	1.29	1.32	1.38	1.39	0.01
서구	1.28	1.17	1.15	1.16	1.14	1.18	0.04
동구	1.25	1.07	1.04	1.01	0.99	0.92	-0.07
영도구	1.09	0.89	0.82	0.79	0.79	0.78	-0.01
부산진구	1.51	1.47	1.44	1.50	1.54	1.50	-0.04
동래구	1.96	1.67	1.57	1.55	1.64	1.60	-0.04
남구	1.18	1.10	1.07	1.13	1.15	1.13	-0.02
북구	1.54	1.41	1.34	1.43	1.46	1.52	0.06
해운대구	1.29	1.32	1.33	1.36	1.36	1.44	0.08
사하구	1.49	1.26	1.30	1.27	1.34	1.35	0.01
금정구	1.62	1.54	1.45	1.44	1.49	1.45	-0.04
강서구	0.28	0.33	0.30	0.36	0.35	0.35	0.00
연제구	1.57	1.29	1.18	1.22	1.25	1.20	-0.05
수영구	1.80	1.68	1.68	1.73	1.73	1.77	0.04
사상구	1.27	1.16	1.14	1.11	1.12	1.10	-0.02
기장군	1.40	1.35	1.19	1.17	1.09	1.11	0.02
대구	1.21	1.15	1.16	1.22	1.17	1.19	0.02
중구	3.27	3.37	3.00	8.47	2.92	3.21	0.29
동구	0.91	0.91	0.89	0.90	0.90	0.93	0.03
서구	1.05	0.94	0.89	0.89	0.65	0.57	-0.08
남구	1.17	0.93	0.87	0.94	0.93	0.90	-0.03
북구	0.95	0.93	0.95	1.03	0.76	0.69	-0.07
수성구	1.20	1.33	1.41	0.53	1.62	1.76	0.14
달서구	1.33	1.14	1.21	1.29	1.33	1.34	0.01
달성군	1.32	1.37	1.28	1.32	1.32	1.27	-0.05
인천	1.15	1.07	1.03	1.01	1.01	1.07	0.06
중구	0.78	0.82	0.73	0.47	0.48	0.73	0.25
동구	0.43	0.49	0.59	0.36	0.31	0.53	0.22
남구	0.94	0.89	0.87	0.90	0.77	0.86	0.09
연수구	1.13	1.08	1.04	1.09	1.16	1.68	0.52
남동구	1.21	1.13	1.08	1.02	0.94	0.76	-0.18
부평구	1.26	1.13	1.08	1.09	1.15	1.19	0.04
계양구	1.36	1.31	1.22	1.34	1.14	1.17	0.03
서구	1.35	1.20	1.17	1.01	1.22	1.29	0.07
강화군	0.72	0.71	0.69	0.73	0.75	0.45	-0.30

지역	2003	2004	2005	2006	2007	2008	증감 (08-07)
웅진군	0.14	0.27	0.32	0.12	0.12	0.17	0.05
광주	2.01	1.79	1.90	1.88	1.71	1.94	0.23
동구	3.18	2.16	2.80	3.32	3.11	3.24	0.13
서구	1.92	1.92	2.05	1.79	1.58	1.99	0.41
남구	1.83	1.88	1.89	1.52	1.20	1.42	0.22
북구	2.13	1.75	1.78	1.99	2.05	2.07	0.02
광산구	1.60	1.52	1.61	1.51	1.17	1.59	0.42
대전	1.38	1.21	1.33	1.35	1.44	1.44	0.00
동구	1.22	1.08	1.18	1.01	0.99	1.05	0.06
중구	1.60	1.26	1.44	1.38	1.38	1.45	0.07
서구	1.45	1.33	1.36	1.52	1.66	1.62	-0.04
유성구	1.19	1.10	1.12	1.23	1.50	1.41	-0.09
대덕구	1.31	1.11	1.46	1.42	1.46	1.49	0.03
울산	2.16	2.14	2.13	2.21	2.13	2.24	0.11
중구	2.05	1.93	1.90	1.98	1.97	2.17	0.20
남구	2.71	2.72	2.77	2.98	2.83	2.86	0.03
동구	1.97	1.89	1.60	1.61	1.60	1.90	0.30
북구	1.76	1.90	1.88	1.88	1.82	2.02	0.20
울주군	1.73	1.74	1.93	1.94	1.82	1.73	-0.09
경기도	1.42	1.32	1.36	1.42	1.40	1.47	0.07
수원시	1.75	0.97	1.66	1.76	1.53	1.70	0.17
성남시	1.43	1.32	1.45	1.56	1.61	1.64	0.03
의정부시	1.46	1.47	1.49	1.55	1.54	1.62	0.08
안양시	1.60	1.54	1.54	1.54	1.57	1.65	0.08
부천시	1.59	1.47	1.46	1.45	1.44	1.37	-0.07
광명시	1.17	1.25	1.25	1.30	1.31	1.34	0.03
평택시	1.61	1.58	1.47	1.54	1.49	1.54	0.05
동두천시	1.34	1.24	1.19	1.48	1.09	1.07	-0.02
안산시	1.32	1.47	1.32	1.39	1.45	1.45	0.00
고양시	1.36	1.29	1.25	1.43	1.42	1.69	0.27
과천시	0.68	0.64	0.90	0.88	0.79	0.65	-0.14
구리시	1.72	1.89	1.67	1.45	1.49	1.67	0.18
남양주시	1.46	1.45	1.17	1.37	1.32	1.32	0.00
오산시	1.62	1.71	1.51	1.34	1.35	1.39	0.04
시흥시	1.40	1.34	1.33	1.47	1.63	1.46	-0.17
군포시	1.30	1.27	1.30	1.41	1.44	1.60	0.16
의왕시	1.30	1.28	1.20	1.28	1.29	1.41	0.12
하남시	1.11	1.07	1.02	0.99	1.00	1.00	0.00
용인시	1.11	1.21	1.23	1.36	1.43	1.54	0.11

지역	2003	2004	2005	2006	2007	2008	증감 (08-07)
파주시	1.09	1.00	1.05	0.95	1.04	0.99	-0.05
이천시	1.70	1.67	1.69	1.67	1.66	1.76	0.10
안성시	1.39	1.36	1.39	1.33	1.28	0.99	-0.29
김포시	1.36	1.34	1.50	1.40	1.50	0.63	-0.87
화성시	1.17	1.09	0.93	1.19	0.90	1.20	0.30
광주시	1.41	1.29	1.28	1.19	1.28	1.29	0.01
양주시	1.21	1.23	1.01	0.98	0.72	0.26	-0.46
포천시	1.38	1.32	1.26	1.18	1.16	0.92	-0.24
여주군	1.12	1.13	1.19	1.25	1.25	0.60	-0.65
연천군	1.31	1.15	1.25	1.06	1.12	1.80	0.68
가평군	1.07	1.22	1.13	1.09	1.02	4.17	3.15
양평군	0.93	0.91	0.99	0.88	0.92	3.49	2.57
강원도	1.49	1.32	1.41	1.47	1.54	1.54	0.00
춘천시	1.54	1.42	1.50	1.48	1.55	1.60	0.05
원주시	1.93	1.50	1.66	1.79	1.87	1.88	0.01
강릉시	1.63	1.64	1.62	1.70	1.81	1.86	0.05
동해시	1.52	1.40	1.48	1.57	1.65	1.57	-0.08
태백시	1.35	1.18	1.28	1.32	1.34	1.27	-0.07
속초시	1.84	1.68	1.77	1.81	1.87	1.84	-0.03
삼척시	1.27	1.18	1.23	1.27	1.20	1.27	0.07
홍천군	1.14	1.00	1.10	1.26	1.45	1.39	-0.06
횡성군	1.31	1.20	1.17	0.93	0.93	0.90	-0.03
영월군	0.86	0.85	0.77	0.81	0.92	0.90	-0.02
평창군	0.75	0.75	0.78	0.90	0.98	1.12	0.14
정선군	0.95	0.81	0.90	0.97	0.93	0.92	-0.01
철원군	1.41	0.91	1.47	1.42	1.56	1.51	-0.05
화천군	1.26	1.24	1.39	1.37	1.31	1.08	-0.23
양구군	1.05	0.97	1.35	1.46	1.45	1.31	-0.14
인제군	1.12	0.96	1.10	1.08	1.09	1.01	-0.08
고성군	1.07	0.96	0.97	0.89	0.95	0.93	-0.02
양양군	0.85	0.75	0.69	0.80	0.74	0.64	-0.10
충청북도	1.29	1.23	1.38	1.44	1.47	1.50	0.03
청주시	1.61	1.54	1.76	1.88	1.94	1.94	0.00
충주시	1.28	1.21	1.38	1.39	1.45	1.62	0.17
제천시	1.20	1.15	1.30	1.41	1.39	1.36	-0.03
청원군	0.74	0.68	0.68	0.62	0.71	0.85	0.14
보은군	0.77	0.71	0.78	0.96	0.93	0.91	-0.02
옥천군	1.10	0.88	0.97	0.98	0.90	0.92	0.02
영동군	0.72	0.61	0.62	0.59	0.64	0.64	0.00

지역	2003	2004	2005	2006	2007	2008	증감 (08-07)
진천군	1.19	1.13	1.28	1.43	1.48	1.43	-0.05
괴산군	1.71	1.72	1.79	0.43	0.41	0.41	0.00
음성군	1.27	1.27	1.24	1.23	1.22	1.08	-0.14
단양군	0.73	0.75	0.76	0.84	0.83	0.78	-0.05
증평군	-	-	-	1.80	1.61	1.65	0.04
충청남도	1.33	1.21	1.23	1.28	1.33	1.40	0.07
천안시	1.66	1.35	1.45	1.60	1.74	1.96	0.22
공주시	1.61	1.51	1.34	1.53	1.54	1.53	-0.01
보령시	1.26	1.18	1.19	1.25	1.18	1.21	0.03
아산시	1.19	1.15	1.16	1.03	1.08	1.07	-0.01
서산시	1.48	1.39	1.38	1.46	1.47	1.47	0.00
논산시	1.48	1.43	1.38	1.06	1.11	1.26	0.15
계룡시	0.00	0.00	0.00	1.19	1.30	1.28	-0.02
금산군	0.64	0.63	0.62	0.56	0.62	0.62	0.00
연기군	1.49	1.05	1.27	1.29	1.29	1.35	0.06
부여군	1.06	1.02	1.06	1.04	1.03	1.12	0.09
서천군	1.16	1.20	1.12	1.18	1.32	1.21	-0.11
청양군	0.76	0.98	0.72	0.94	0.86	0.67	-0.19
홍성군	0.96	1.02	1.06	0.95	1.22	1.25	0.03
예산군	1.27	1.17	1.19	1.24	1.22	1.16	-0.06
태안군	1.16	1.14	1.14	1.07	0.94	0.90	-0.04
당진군	1.16	1.12	1.17	1.18	1.09	1.14	0.05
전라북도	1.60	1.65	1.66	1.65	1.75	1.79	0.04
전주시	2.22	2.24	2.23	2.21	2.25	2.42	0.17
군산시	1.53	1.85	1.74	1.74	1.95	1.73	-0.22
익산시	1.92	1.84	1.87	1.91	1.92	1.96	0.04
정읍시	1.17	1.23	1.38	1.40	1.49	1.54	0.05
남원시	1.46	1.51	1.52	0.82	1.78	2.09	0.31
김제시	1.03	0.89	0.97	1.03	1.11	1.21	0.10
완주군	0.81	0.86	0.85	0.90	0.89	0.24	-0.65
진안군	0.53	0.42	0.45	0.52	0.43	0.37	-0.06
무주군	0.75	0.80	0.73	0.87	0.83	0.81	-0.02
장수군	0.31	0.30	0.32	0.41	0.41	0.42	0.01
임실군	0.90	0.76	0.77	0.84	0.94	0.96	0.02
순창군	0.64	0.60	0.59	0.74	0.81	0.84	0.03
고창군	0.92	0.94	1.04	1.03	1.10	0.91	-0.19
부안군	0.75	0.81	0.82	0.90	0.90	1.02	0.12
전라남도	1.22	1.23	1.28	1.31	1.37	1.42	0.05
목포시	1.66	1.80	1.77	1.84	1.90	2.03	0.13

지역	2003	2004	2005	2006	2007	2008	증감 (08-07)
여수시	1.77	1.73	1.95	2.05	2.03	2.11	0.08
순천시	1.93	1.87	1.87	1.92	2.01	2.03	0.02
나주시	0.70	0.64	0.62	0.71	0.74	0.69	-0.05
광양시	1.74	1.68	1.69	1.69	1.65	1.75	0.10
담양군	0.71	0.71	0.71	0.72	0.75	0.81	0.06
곡성군	0.42	0.49	0.53	0.68	0.66	0.67	0.01
구례군	0.82	0.89	0.98	0.90	0.82	0.79	-0.03
고흥군	0.67	0.66	0.68	0.39	0.73	0.77	0.04
보성군	0.64	0.68	0.70	0.77	0.79	0.82	0.03
화순군	1.05	1.04	1.09	1.12	1.24	1.52	0.28
장흥군	0.59	0.56	0.51	0.56	0.58	0.58	0.00
강진군	0.72	0.76	1.03	0.98	0.94	0.92	-0.02
해남군	0.86	0.79	0.73	0.76	0.79	0.79	0.00
영암군	0.93	0.95	1.00	1.04	1.12	1.16	0.04
무안군	0.66	0.64	0.71	0.78	0.69	0.77	0.08
함평군	0.57	0.55	0.60	0.62	0.68	0.69	0.01
영광군	0.67	0.73	0.78	0.82	0.92	0.86	-0.06
장성군	0.72	0.78	0.83	0.54	0.99	1.07	0.08
완도군	0.70	0.85	0.93	0.96	0.98	0.89	-0.09
진도군	0.73	0.78	0.77	0.81	0.85	0.76	-0.09
신안군	0.20	0.23	0.24	0.19	0.17	0.17	0.00
경상북도	1.14	1.08	1.15	1.23	1.25	1.24	-0.01
포항시	1.28	1.19	1.24	1.33	1.38	1.30	-0.08
경주시	1.22	1.17	1.35	1.45	1.45	1.26	-0.19
김천시	0.92	0.87	0.90	1.01	0.98	0.97	-0.01
안동시	1.31	1.11	1.19	1.21	1.27	1.29	0.02
구미시	1.57	1.60	1.74	1.82	1.85	1.88	0.03
영주시	1.46	1.28	1.53	1.52	1.48	1.47	-0.01
영천시	0.67	0.68	0.75	0.70	0.68	0.84	0.16
상주시	0.98	0.93	0.99	1.06	1.03	1.08	0.05
문경시	1.14	1.13	1.15	1.23	1.39	1.36	-0.03
경산시	1.20	1.03	1.04	1.08	1.16	1.20	0.04
군위군	0.44	0.42	0.40	0.41	0.39	0.40	0.01
의성군	0.57	0.44	0.56	0.59	0.51	0.40	-0.11
청송군	0.77	0.76	0.75	0.74	0.68	0.66	-0.02
영양군	0.39	0.40	0.40	0.41	0.37	0.43	0.06
영덕군	0.87	1.03	1.00	1.01	1.06	1.08	0.02
청도군	0.76	0.73	0.75	0.69	0.70	0.69	-0.01
고령군	0.80	0.78	0.79	0.72	0.60	0.55	-0.05

지역	2003	2004	2005	2006	2007	2008	증감 (08-07)
성주군	0.68	0.69	0.64	0.75	0.72	0.87	0.15
칠곡군	1.09	0.95	0.87	1.31	1.24	1.32	0.08
예천군	0.75	0.61	0.63	0.66	0.70	0.63	-0.07
봉화군	0.46	0.45	0.57	0.59	0.51	0.46	-0.05
울진군	0.97	1.08	1.02	1.13	1.15	1.19	0.04
울릉군	0.54	0.54	0.42	0.39	0.40	0.39	-0.01
경상남도	1.86	1.58	1.60	1.68	1.83	1.88	0.05
창원시	1.67	1.42	1.43	1.57	1.91	1.93	0.02
마산시	1.82	1.71	1.83	1.79	1.80	2.09	0.29
진주시	2.25	2.28	2.09	2.34	2.49	2.45	-0.04
진해시	1.60	1.64	1.57	1.62	1.82	1.74	-0.08
통영시	1.62	1.56	1.66	1.65	1.64	1.70	0.06
사천시	1.90	1.55	1.80	1.75	1.72	1.83	0.11
김해시	3.32	1.72	1.69	1.79	2.32	2.24	-0.08
밀양시	1.31	1.19	1.48	1.54	1.44	1.52	0.08
거제시	2.09	1.98	1.87	2.08	1.96	2.09	0.13
양산시	1.67	1.63	1.61	1.63	1.64	1.67	0.03
의령군	0.67	0.74	0.87	0.85	0.89	0.81	-0.08
함안군	1.14	1.11	1.14	1.09	1.08	1.15	0.07
창녕군	1.04	1.14	1.10	1.13	1.09	1.07	-0.02
고성군	1.23	1.27	1.33	1.34	1.37	1.32	-0.05
남해군	0.61	0.66	0.87	0.87	0.78	0.95	0.17
하동군	0.79	0.78	0.87	0.95	0.83	0.84	0.01
산청군	0.69	0.62	0.58	0.70	0.74	0.77	0.03
함양군	1.01	1.19	1.32	1.43	1.60	1.73	0.13
거창군	1.37	1.39	1.36	1.49	1.50	1.50	0.00
합천군	0.81	0.81	0.83	0.94	0.96	0.95	-0.01
제주	1.46	1.39	1.50	1.61	1.66	1.67	0.01

출처 : 통계청 정보서비스팀

제공 : KOSIS(e-지방지표)

공표범위 : 시도

주 1 : 행정구역명 변경으로 인한 공백 있음

주 2 : 자료 - 한국교육개발원, 행정안전부 주민등록인구

□ 전국 인구천명당 사설학원수 변화 (단위 : 개) □ 시도별 인구천명당 사설학원수 변화 (단위 : 개)

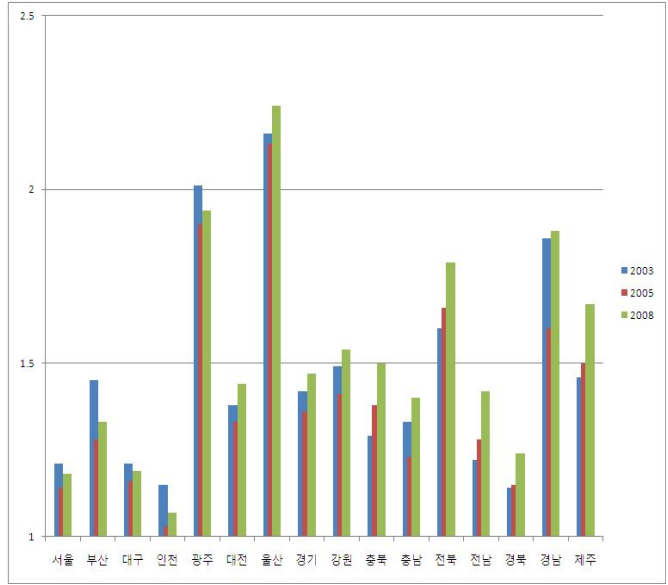
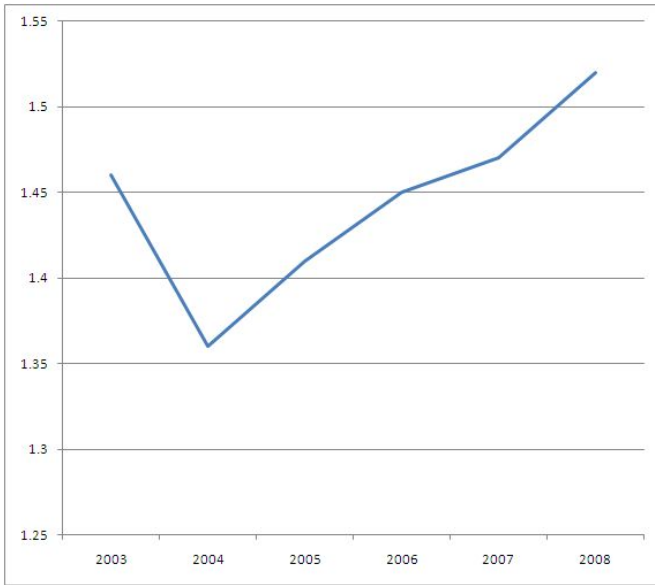

□ '08 - '07 증감

(단위 : 개)

□ 2008년 지도형 그래프

(단위 : 개)

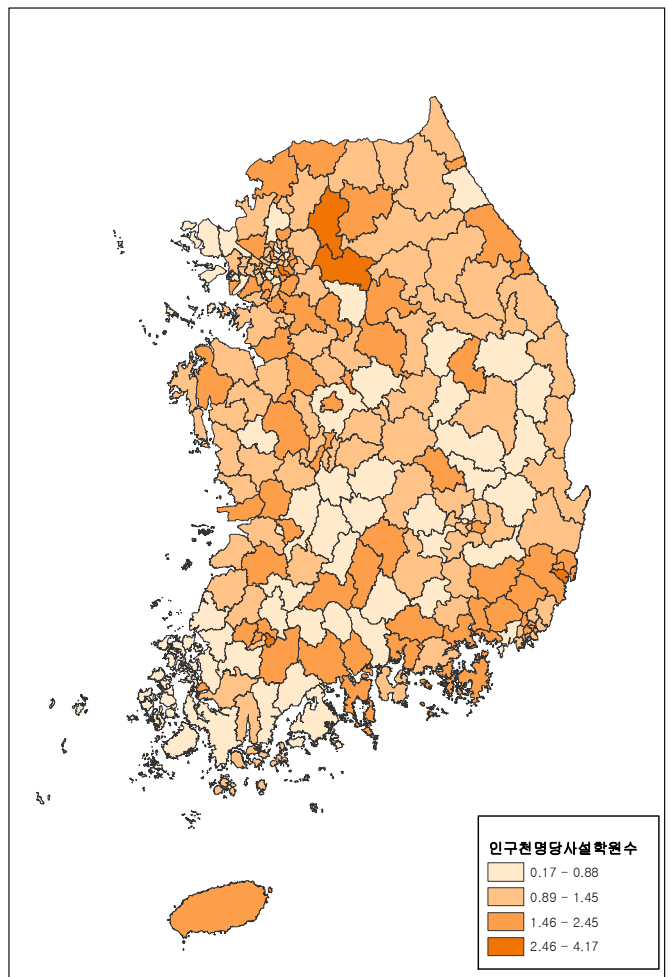
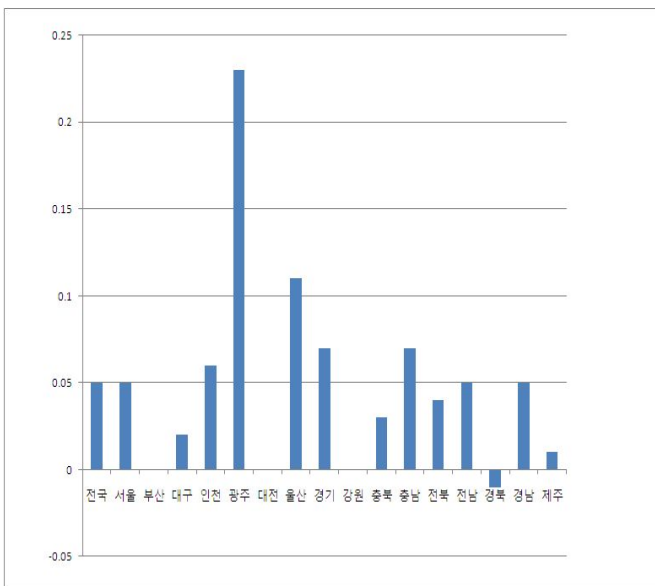

< 연구·개발 >

65. 지역별 연구개발비

- 전국 전체의 2000~2008년 지역별 연구개발비는 138,485십억원에서 344,981십억원으로 지속적으로 늘어남. 2008년 기준 지역별 연구개발비 비중을 보면 경기 39.3%로 가장 크고 서울 20.8%를 보이며 제주는 0.2%를 보임
- 2007년 기준 2008년 증감률을 보면 전국 +10.2%를 보이는 중 인천 -16.1%를 보여 가장 크게 감소하였고 전남 +39.3%를 보여 가장 크게 증가하였음

(단위 : 십억원, %)

시도	2000	2001	2002	2003	2004	2005	2006	2007	2008	비중 (08)	증감률 (08/07)
전국	138,485	161,105	173,251	190,687	221,853	241,554	273,457	313,014	344,981	100.0	10.2
서울	45,341	35,871	38,997	36,783	39,829	46,328	50,002	61,838	71,747	20.8	16.0
부산	2,395	2,164	2,523	3,323	3,725	3,524	5,913	8,703	7,423	2.2	-14.7
대구	1,909	2,386	2,710	2,316	2,582	3,755	3,121	4,131	5,080	1.5	23.0
인천	5,054	4,311	4,310	5,824	8,804	11,803	10,931	16,764	14,062	4.1	-16.1
광주	2,004	1,778	2,335	2,533	2,571	3,455	3,816	5,023	5,004	1.5	-0.4
대전	19,788	19,905	22,179	23,978	25,446	29,201	30,620	33,598	39,476	11.4	17.5
울산	2,944	2,711	3,458	3,181	3,728	3,721	5,392	3,535	4,114	1.2	16.4
경기	34,021	60,790	63,189	81,576	96,263	96,140	112,469	122,646	135,505	39.3	10.5
강원	909	956	889	1,149	1,373	1,562	1,819	2,043	2,576	0.7	26.1
충북	2,186	3,310	3,410	3,182	5,077	3,999	4,632	5,984	6,434	1.9	7.5
충남	4,698	4,961	5,641	5,242	6,635	10,897	11,653	15,047	17,255	5.0	14.7
전북	1,355	1,739	5,570	2,137	2,446	2,603	2,676	3,829	3,869	1.1	1.1
전남	1,184	1,429	1,598	1,796	2,075	1,725	2,304	2,360	3,287	1.0	39.3
경북	6,170	8,080	7,033	8,691	9,959	12,881	15,537	13,897	14,106	4.1	1.5
경남	8,271	10,363	9,165	8,669	10,985	9,628	12,075	12,863	14,240	4.1	10.7
제주	256	351	244	307	355	330	497	752	803	0.2	6.8

□ 지역별 연구개발비 변화 (단위 : 십억원) □ '08/ '07 증감율 (단위 : %)

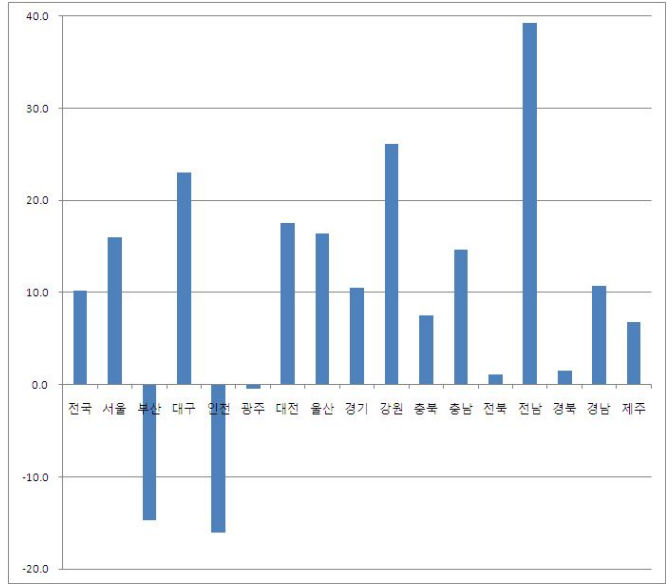
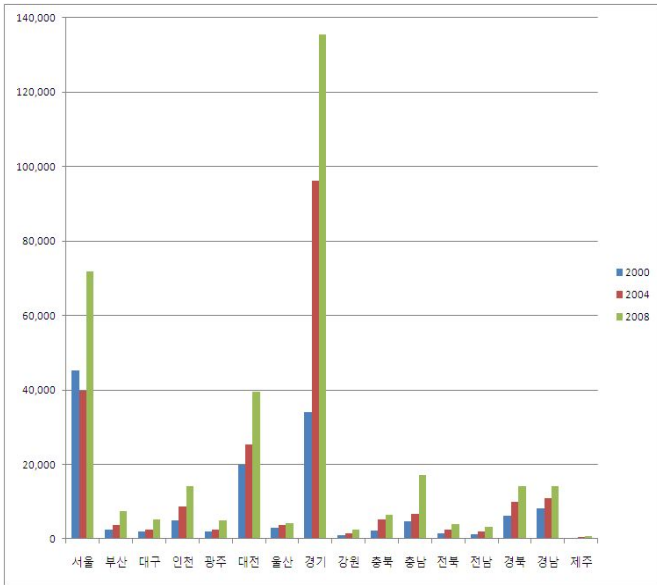

□ 2008년 비중 (단위 : %) □ 2008년 지도형 그래프 (단위 : 십억원)

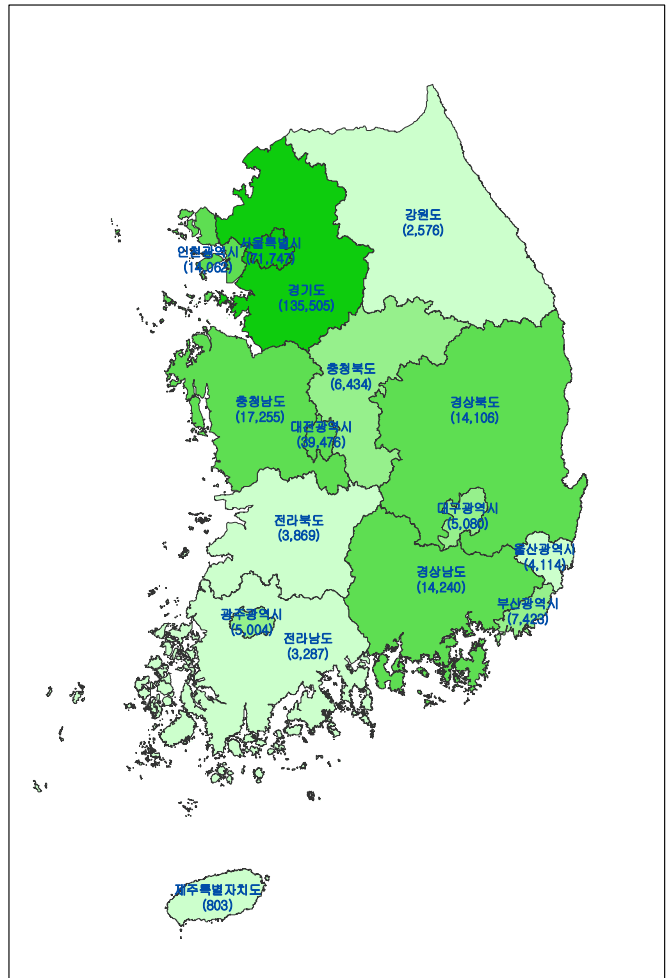
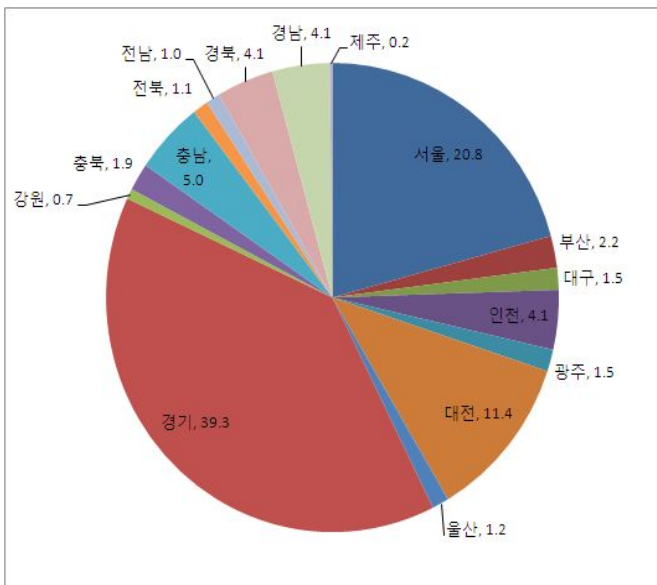

66. 지역별 연구원수

- 전국 전체의 2002~2008 지역별 연구원수는 2002년 189,888명에서 2008년 300,050명으로 지속적으로 늘어남. 2008년 시도별 연구원수 비중을 보면 경기 32.2%, 서울 27.6%를 보여 높고 제주는 0.3%를 보여 가장 낮음
- 시도별 2007년 기준 2008년 증감률을 보면 전국 +3.8%를 보이는 중 강원 -25.4%를 보여 가장 크게 줄었고 대구 +17.8%를 보여 가장 크게 늘었음

(단위 : 명, %)

시도	2002	2003	2004	2005	2006	2007	2008	비중 (08)	증감률 (08/07)
전국	189,888	198,171	209,979	234,702	256,598	289,098	300,050	100.0	3.8
서울	54,230	52,787	54,571	62,335	68,075	78,450	82,928	27.6	5.7
부산	6,747	7,351	6,446	6,834	7,648	8,847	10,204	3.4	15.3
대구	4,483	4,799	5,274	5,494	4,876	6,315	7,442	2.5	17.8
인천	5,831	6,022	7,633	8,254	8,637	9,738	11,097	3.7	14.0
광주	4,109	4,162	4,179	4,052	4,436	5,452	5,696	1.9	4.5
대전	18,310	18,428	17,464	19,253	19,827	21,216	22,448	7.5	5.8
울산	3,563	3,150	3,249	3,158	3,598	3,627	3,480	1.2	-4.1
경기	54,400	61,500	70,211	77,797	87,246	95,588	96,747	32.2	1.2
강원	3,070	3,220	3,437	4,146	4,766	5,552	4,143	1.4	-25.4
충북	4,583	4,512	4,907	4,617	4,887	6,544	7,696	2.6	17.6
충남	6,280	7,262	6,642	10,136	11,341	13,344	13,772	4.6	3.2
전북	3,885	4,126	4,030	4,257	4,622	5,243	5,283	1.8	0.8
전남	2,310	2,229	2,314	2,121	2,273	2,357	2,683	0.9	13.8
경북	8,959	9,835	8,941	10,740	12,471	12,969	12,916	4.3	-0.4
경남	8,560	8,293	10,277	11,110	11,335	12,962	12,596	4.2	-2.8
제주	568	495	404	398	560	892	919	0.3	3.0

□ 지역별 연구원수 변화

(단위 : 명)

□ '08/ '07 증감율

(단위 : %)

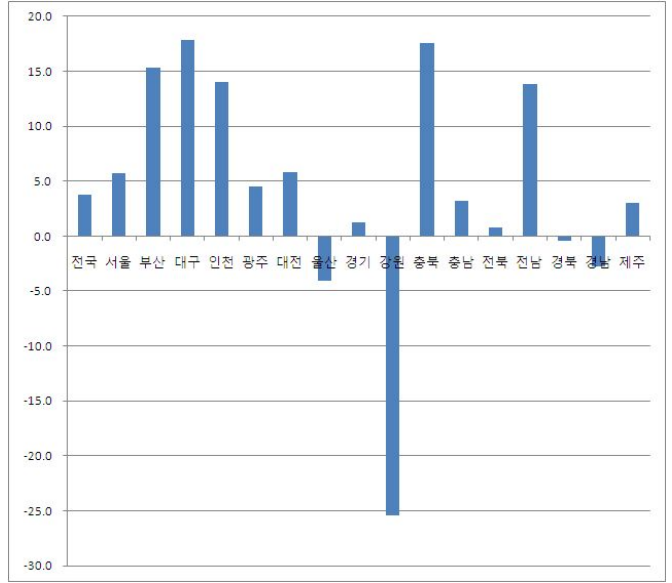
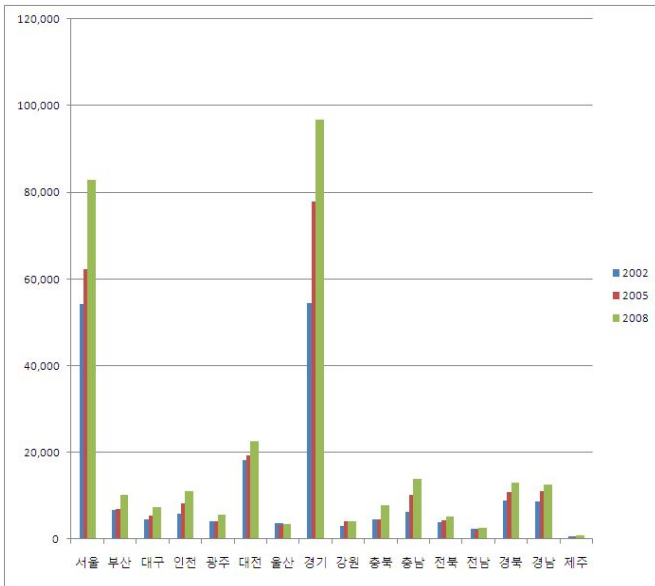

□ 2008년 비중

(단위 : %)

□ 2008년 지도형 그래프

(단위 : 명)

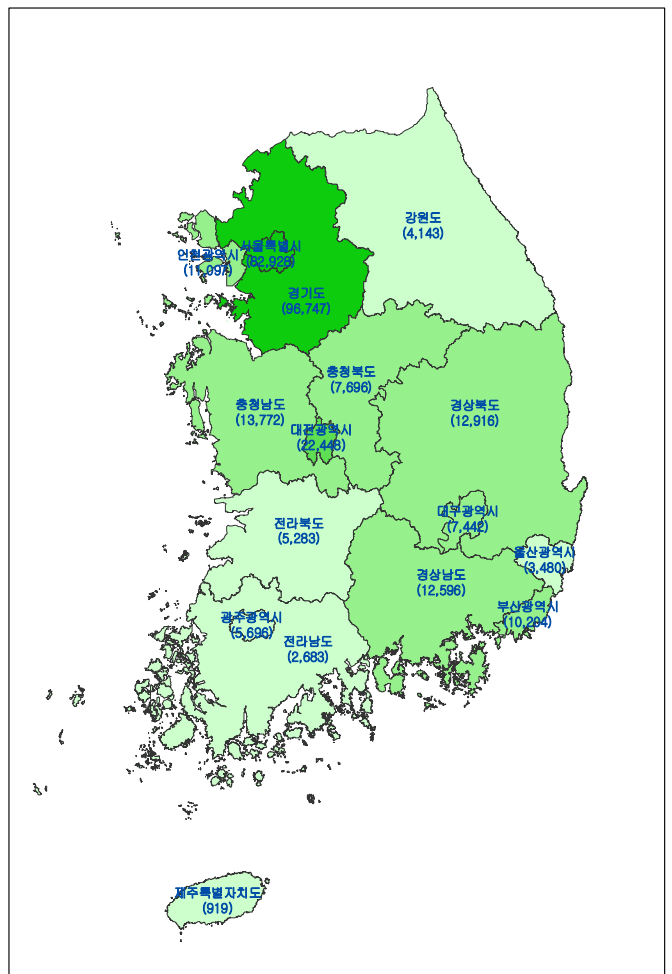
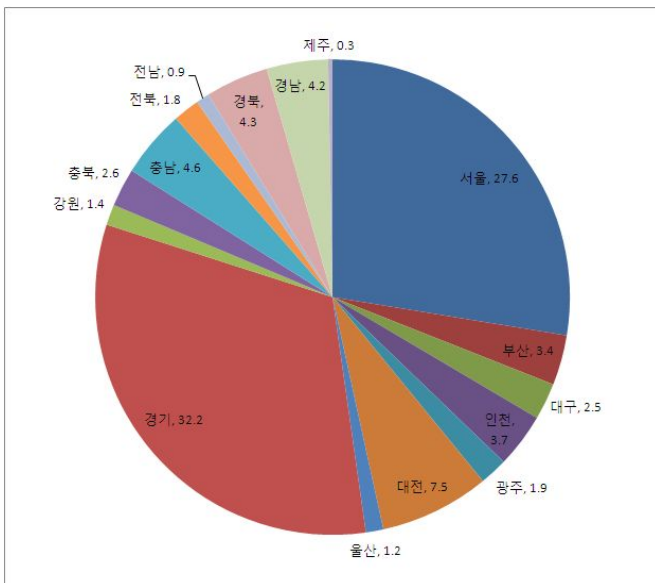

67. 특허 출원건수

- 전국 2000~2007 특허 출원건수는 72,831건에서 128,701건으로 지속적으로 늘어나다가 2008~2009년엔 2007년보다 약간 감소함. 2009년 기준 특허 출원건수 시도별 비중은 서울 33.1%, 경기 29.8%를 보여 서울,경기가 63% 정도를 차지함
- 시도별 2008년 기준 2009년 특허 출원건수 증감률을 보면 전국 +0.2%를 보이는 중 전북 +22.0%를 보여 증가율이 가장 크고 충남 -7.2%를 보여 감소율이 가장 큼

(단위 : 건, %)

시도	2000	2001	2002	2003	2004	2005	2006	2007	2008	2009	비중 (09)	증감률 (09/08)
전국	72,831	73,714	76,570	90,313	105,250	122,188	125,476	128,701	127,114	127,316	100.0	0.2
서울	32,839	32,391	32,813	38,944	42,261	51,013	49,320	44,245	43,654	42,108	33.1	-3.5
부산	1,749	1,563	1,864	2,032	2,184	2,456	2,785	3,238	3,399	3,935	3.1	15.8
대구	1,442	1,389	1,311	1,504	1,678	2,070	2,571	2,915	3,230	3,585	2.8	11.0
인천	1,905	1,828	1,850	2,081	2,220	2,935	3,632	4,911	5,011	5,719	4.5	14.1
광주	1,438	1,322	1,310	2,549	4,006	1,531	1,902	2,320	2,327	2,211	1.7	-5.0
대전	2,883	3,281	3,832	4,192	4,510	5,796	7,184	9,109	9,169	9,974	7.8	8.8
울산	462	392	387	468	509	674	866	1,070	1,188	1,370	1.1	15.3
경기	20,802	21,247	23,426	28,536	36,863	42,908	42,699	41,598	39,188	37,913	29.8	-3.3
강원	426	470	429	418	496	745	805	1,211	1,314	1,458	1.1	11.0
충북	879	792	790	856	2,101	2,036	1,531	1,843	2,197	2,142	1.7	-2.5
충남	1,357	1,344	1,321	1,605	1,687	2,350	3,060	4,612	4,390	4,073	3.2	-7.2
전북	686	692	675	727	949	1,146	1,248	1,634	1,747	2,132	1.7	22.0
전남	530	507	532	650	666	735	907	1,330	1,411	1,519	1.2	7.7
경북	3,774	4,528	4,275	3,405	2,878	3,488	3,936	4,678	4,809	4,847	3.8	0.8
경남	1,266	1,356	1,324	1,903	1,818	2,091	2,739	3,604	3,471	3,786	3.0	9.1
제주	126	106	97	143	117	172	194	271	406	406	0.3	0.0
기타	267	506	334	300	307	42	97	112	203	138	0.1	-32.0

출처 : 특허청

제공 : 특허청

공표범위 : 시도

□ 특허출원건수 변화

(단위 : 건) □ '09/ '08 증감율

(단위 : %)

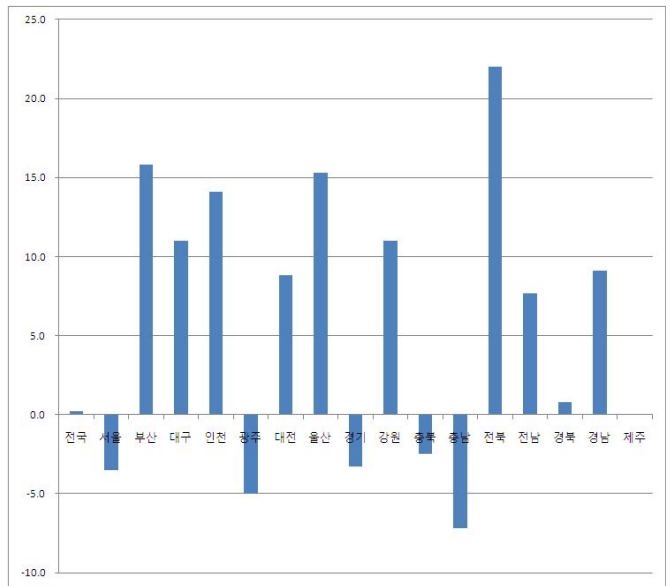
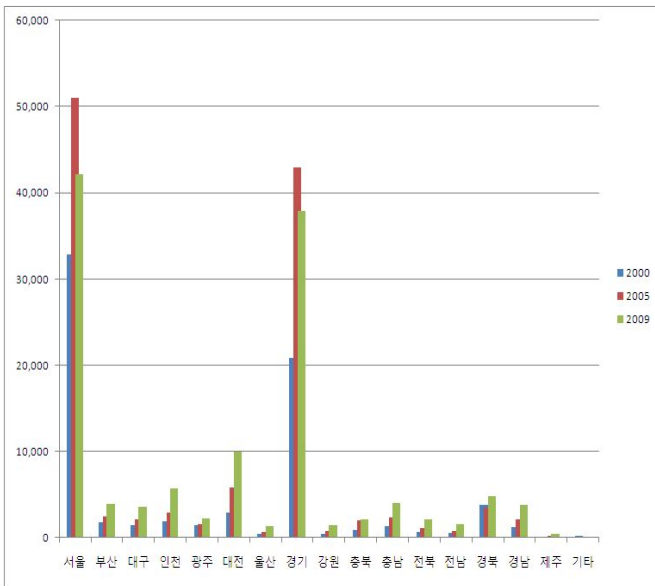

□ 2009년 비중

(단위 : %)

□ 2009년 지도형 그래프

(단위 : 건)

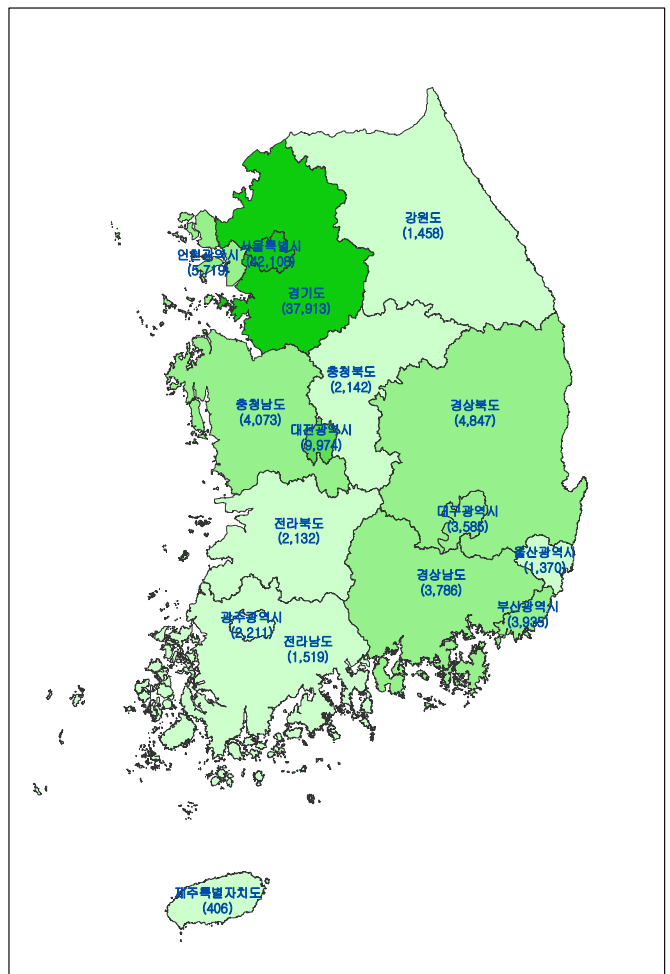
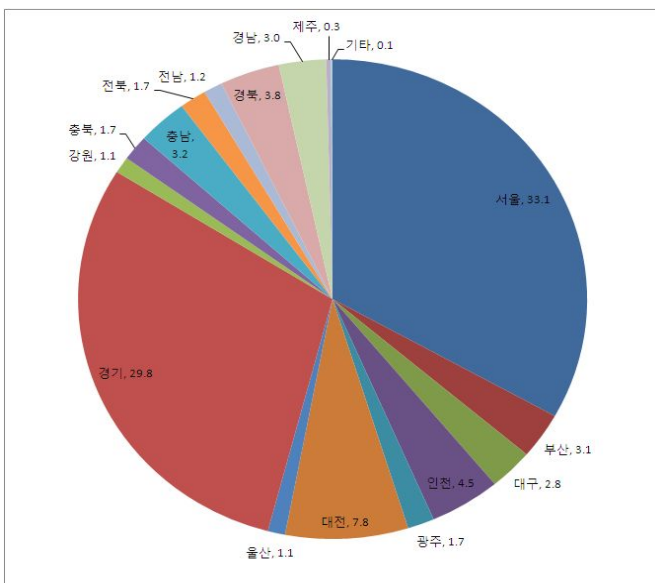

< 의 료 >

68. 병원 및 의원수

- 전국 2004~2008 병원 및 의원수는 47,378개에서 54,165개로 지속적으로 늘어났음. 2008년 지역별 병원 및 의원수 비중을 보면 서울과 경기도 각각 27.4%, 20.0%를 차지하고 제주는 1.1%를 보였음
- 시도별 2007년 기준 2008년 증감률은 전국 +2.7%, 전 시도 증가를 보이는 중에 충남 +4.6%로 증가율이 가장 컸고 부산 +0.7%로 증가율이 가장 작았음

(단위 : 개, %)

시도	2004	2005	2006	2007	2008	비중 (08)	증감률 (08/07)
전국	47,378	49,566	51,286	52,914	54,165	100.0	2.4
서울	12,954	13,344	13,937	14,486	14,862	27.4	2.6
부산	3,891	4,003	4,115	4,215	4,246	7.8	0.7
대구	2,711	2,810	2,876	2,937	2,994	5.5	1.9
인천	2,210	2,312	2,298	2,452	2,499	4.6	1.9
광주	1,470	1,515	1,542	1,596	1,614	3.0	1.1
대전	1,687	1,738	1,802	1,841	1,883	3.5	2.3
울산	952	1,012	1,042	1,083	1,113	2.1	2.8
경기	9,025	9,832	10,351	10,630	10,846	20.0	2.0
강원	1,210	1,235	1,253	1,286	1,323	2.4	2.9
충북	1,272	1,312	1,269	1,378	1,427	2.6	3.6
충남	1,595	1,708	1,761	1,811	1,894	3.5	4.6
전북	1,807	1,864	1,912	1,942	1,983	3.7	2.1
전남	1,452	1,515	1,575	1,578	1,622	3.0	2.8
경북	2,080	2,167	2,238	2,252	2,347	4.3	4.2
경남	2,567	2,666	2,760	2,857	2,936	5.4	2.8
제주	495	533	555	570	576	1.1	1.1

출처 : 보건복지부 보건자원과
주석 : 치과병원, 한방병원 포함

제공 : 보건복지부

공표범위 : 시도

□ 병원및의원수 변화

(단위 : 개) □ '08/ '07 증감율

(단위 : %)

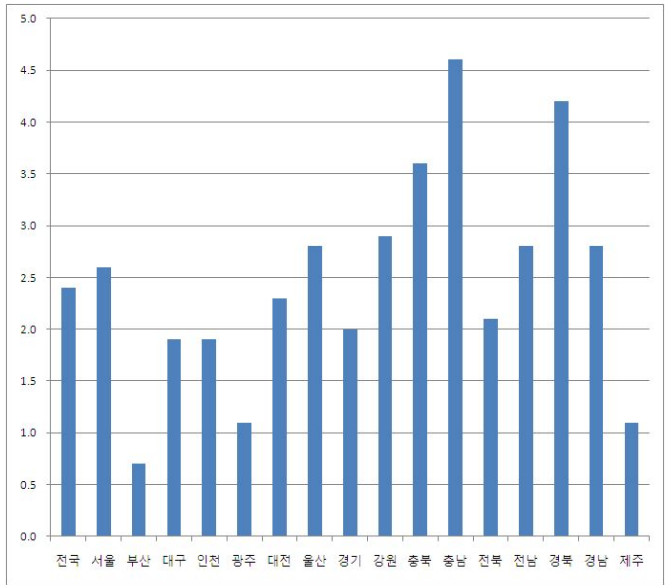
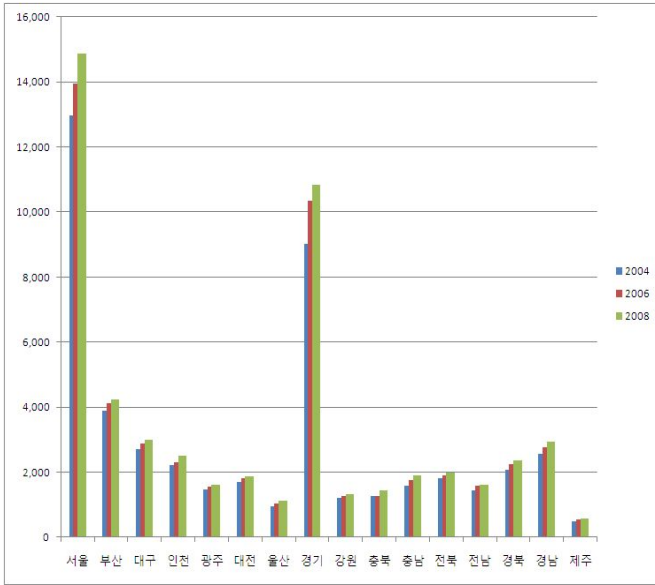

□ 2008년 비중

(단위 : %)

□ 2008년 지도형 그래프

(단위 : 개)

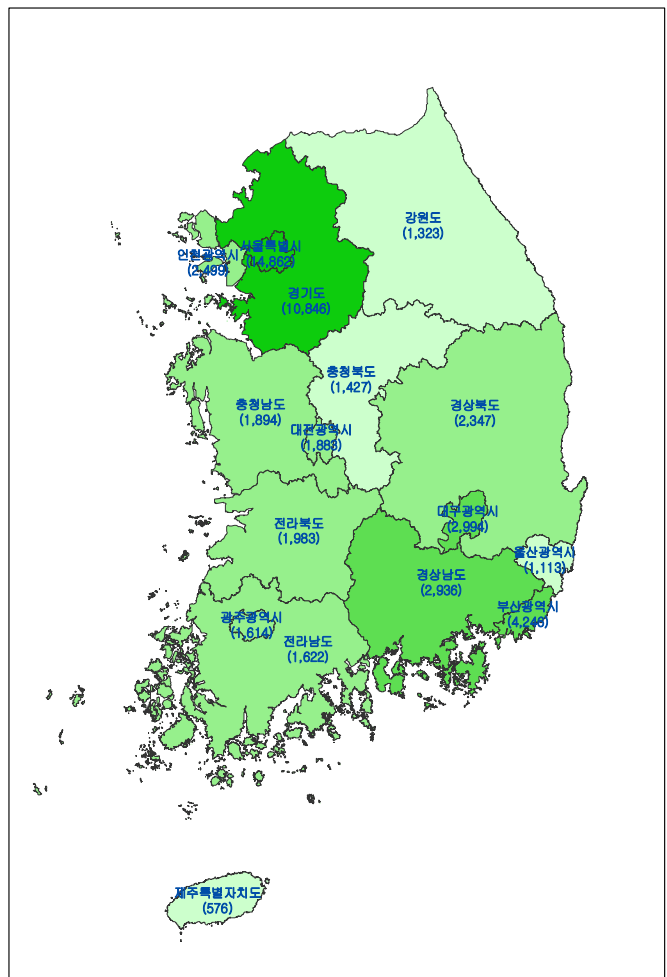
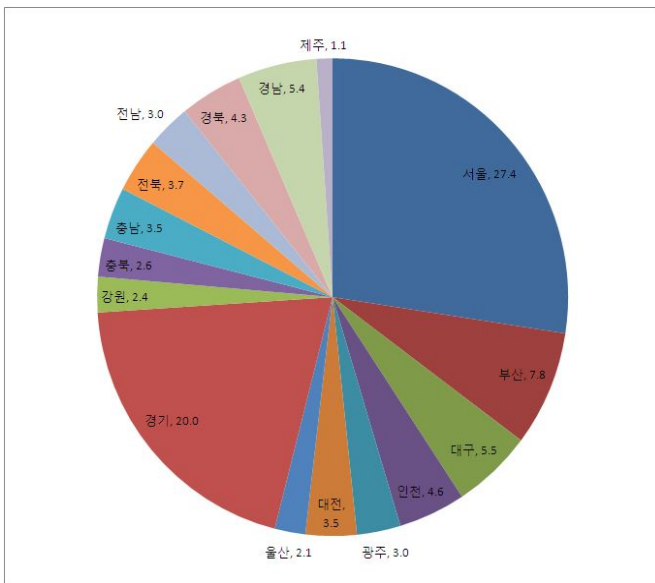

69. 인구천명당 의료기관 병상수

- 전국 2003~2008 인구천명당 병상수는 6.79개에서 9.72개로 지속적으로 늘어남. 시도별 2008년 기준 인구천명당 의료기관 병상수를 보면 전국 9.72개를 보이는 가운데 경남 13.88개로 가장 높고 제주 6.66개로 가장 낮음
- 시도별 2007년 대비 2008년 증감을 보면 경북 +1.38개로 가장 크게 증가하였고 울산 -0.11개를 보여 울산을 제외한 시도 모두 증가를 보임
- 시군구별 2007년 대비 2008년 증감을 보면 경북 경주 +7.67개로 가장 크게 늘었고 전남 장성군 -4.67개를 보임

(단위 : 개)

지역	2003	2004	2005	2006	2007	2008	증감 (08-07)
전국	6.79	7.32	7.75	8.32	9.13	9.72	0.59
서울	5.82	6.05	6.19	6.51	6.95	7.13	0.18
종로구	19.05	20.45	20.51	21.21	20.42	19.06	-1.36
중구	15.58	13.38	13.18	13.00	12.70	12.78	0.08
용산구	6.76	6.58	6.71	6.59	6.59	6.54	-0.05
성동구	5.35	5.70	5.61	5.91	5.69	5.99	0.30
광진구	6.74	6.82	7.45	8.29	8.41	8.50	0.09
동대문구	11.35	11.38	11.28	11.46	12.61	13.56	0.95
중랑구	3.64	4.00	4.39	5.10	5.66	5.64	-0.02
성북구	5.22	5.12	5.56	6.01	6.13	5.66	-0.47
강북구	3.77	4.49	4.69	4.66	5.49	5.70	0.21
도봉구	2.97	3.26	3.56	3.65	4.80	6.04	1.24
노원구	5.28	5.37	5.53	5.75	5.80	5.71	-0.09
은평구	5.05	5.30	5.52	5.56	5.59	5.91	0.32
서대문구	6.68	7.15	8.14	9.03	9.65	10.54	0.89
마포구	2.34	2.35	2.37	2.69	2.50	2.66	0.16
양천구	4.01	4.27	4.26	5.00	4.97	4.99	0.02
강서구	4.04	4.40	4.55	4.72	5.09	5.14	0.05
구로구	3.72	3.62	3.96	4.07	4.58	5.68	1.10
금천구	3.19	3.28	3.23	3.08	3.77	4.04	0.27
영등포구	11.46	11.30	11.11	12.02	12.50	12.54	0.04
동작구	3.28	5.32	5.22	5.12	4.94	5.22	0.28
관악구	2.54	2.87	2.95	3.59	3.48	3.32	-0.16
서초구	5.78	6.30	5.40	6.02	6.27	5.85	-0.42

지역	2003	2004	2005	2006	2007	2008	증감 (08-07)
강남구	8.78	8.71	9.34	7.88	10.69	11.28	0.59
송파구	6.91	7.10	7.30	7.23	7.46	7.34	-0.12
강동구	6.29	6.43	6.42	8.48	9.76	9.93	0.17
부산	7.52	7.96	8.91	9.77	11.14	12.00	0.86
중구	13.22	13.52	16.03	17.10	16.80	17.84	1.04
서구	22.99	24.55	26.34	26.02	28.25	30.19	1.94
동구	14.40	15.62	16.42	17.05	20.32	24.28	3.96
영도구	4.63	4.74	4.50	4.69	4.85	5.57	0.72
부산진구	7.16	8.15	9.58	10.11	10.36	10.90	0.54
동래구	7.23	8.24	9.30	10.87	12.23	12.32	0.09
남구	3.43	3.00	3.12	5.74	6.79	6.64	-0.15
북구	4.79	4.86	5.54	6.91	7.17	7.67	0.50
해운대구	3.55	4.49	4.96	5.26	6.60	8.21	1.61
사하구	6.77	6.96	7.24	8.04	9.82	10.38	0.56
금정구	10.26	10.67	12.16	13.27	14.64	15.24	0.60
강서구	0.00	0.00	0.00	0.00	0.00	0.56	0.56
연제구	8.74	9.02	9.69	8.01	12.64	13.08	0.44
수영구	6.67	6.69	9.01	9.66	12.29	12.62	0.33
사상구	11.71	12.07	14.49	16.40	17.78	20.53	2.75
기장군	4.07	4.29	5.23	8.10	9.10	9.46	0.36
대구	6.79	7.03	7.63	8.61	9.71	10.49	0.78
중구	32.90	33.90	36.41	37.55	38.06	39.49	1.43
동구	7.30	7.09	6.87	8.49	9.13	9.84	0.71
서구	4.17	5.08	5.38	7.88	10.91	12.32	1.41
남구	14.53	15.07	15.79	16.32	18.21	18.07	-0.14
북구	4.34	4.64	5.33	6.87	8.40	9.03	0.63
수성구	4.10	4.22	4.56	4.57	5.17	5.16	-0.01
달서구	5.91	6.21	7.05	7.64	8.41	9.90	1.49
달성군	5.09	5.14	6.43	6.87	6.98	8.21	1.23
인천	6.65	6.76	7.08	7.29	8.02	8.69	0.67
중구	19.22	18.29	19.67	18.66	18.40	18.62	0.22
동구	10.29	10.23	11.24	11.11	10.29	10.31	0.02
남구	5.24	5.37	5.90	6.09	7.80	7.11	-0.69
연수구	3.79	3.85	3.81	4.28	5.51	4.41	-1.10
남동구	8.15	8.21	8.55	8.84	8.84	11.36	2.52
부평구	6.07	6.23	6.74	6.71	7.62	9.20	1.58
계양구	4.54	5.10	5.06	5.82	5.81	6.47	0.66
서구	8.58	8.37	8.26	8.52	9.14	9.20	0.06
강화군	3.84	3.79	4.18	4.55	6.71	8.62	1.91

지역	2003	2004	2005	2006	2007	2008	증감 (08-07)
웅진군	2.10	2.43	2.31	2.18	3.59	2.65	-0.94
광주	8.85	9.51	9.46	10.24	11.93	12.95	1.02
동구	25.22	25.62	24.53	27.03	28.72	32.06	3.34
서구	6.07	7.75	8.19	7.64	8.19	9.00	0.81
남구	9.76	10.11	9.67	11.84	14.34	14.61	0.27
북구	5.35	5.82	5.99	6.46	8.94	10.29	1.35
광산구	10.22	10.25	10.13	11.15	12.27	13.01	0.74
대전	8.20	9.09	9.58	10.38	11.11	11.76	0.65
동구	6.92	6.27	6.71	7.69	8.54	8.56	0.02
중구	15.50	14.27	14.57	16.54	17.97	18.60	0.63
서구	6.12	8.39	8.97	9.50	9.65	10.76	1.11
유성구	5.13	7.70	7.84	8.40	9.72	10.36	0.64
대덕구	8.14	8.82	9.71	10.10	10.59	11.01	0.42
울산	6.17	6.73	7.47	8.04	9.50	9.39	-0.11
중구	3.86	3.77	4.31	5.20	6.72	7.18	0.46
남구	7.61	7.68	8.49	10.50	11.68	11.78	0.10
동구	6.02	6.48	6.74	6.78	8.04	8.01	-0.03
북구	3.16	3.22	3.61	3.68	4.23	4.04	-0.19
울주군	8.85	11.90	13.72	12.02	14.95	13.69	-1.26
경기도	5.65	6.26	6.43	6.70	7.38	7.78	0.40
수원시	5.88	5.93	6.02	6.11	6.77	7.15	0.38
성남시	3.56	6.08	6.24	6.63	7.36	7.48	0.12
의정부시	6.68	6.80	6.59	7.42	8.77	8.96	0.19
안양시	5.35	5.58	5.67	5.65	5.76	6.36	0.60
부천시	5.70	6.64	7.19	7.36	8.99	9.80	0.81
광명시	3.70	4.05	4.12	4.42	4.53	4.48	-0.05
평택시	7.35	7.62	6.79	6.65	7.40	7.23	-0.17
동두천시	11.24	10.05	10.20	11.25	14.10	14.73	0.63
안산시	5.30	5.72	6.19	8.02	8.69	9.77	1.08
고양시	5.97	6.56	7.14	7.87	9.10	9.20	0.10
과천시	0.17	0.29	0.20	0.20	0.19	0.17	-0.02
구리시	6.31	5.85	6.55	6.74	7.08	8.62	1.54
남양주시	5.35	5.15	5.15	5.04	6.14	6.79	0.65
오산시	12.17	13.45	12.71	9.25	10.43	10.30	-0.13
시흥시	4.62	4.08	4.42	5.23	6.11	7.37	1.26
군포시	2.94	4.08	3.42	4.20	4.58	4.61	0.03
의왕시	10.68	14.10	14.37	13.65	12.45	14.36	1.91
하남시	3.73	3.71	3.75	3.76	4.00	4.00	0.00
용인시	8.54	7.56	7.26	6.60	7.08	7.61	0.53

지역	2003	2004	2005	2006	2007	2008	증감 (08-07)
파주시	4.32	4.92	5.02	4.92	4.94	5.53	0.59
이천시	6.78	6.83	7.13	7.53	7.56	7.71	0.15
안성시	3.97	5.86	6.24	8.61	10.22	10.82	0.60
김포시	8.76	8.35	9.38	9.87	8.94	9.55	0.61
화성시	3.39	4.07	3.64	4.24	3.42	3.62	0.20
광주시	4.47	4.18	4.48	4.29	4.42	4.34	-0.08
양주시	4.06	7.40	7.04	8.07	9.19	8.88	-0.31
포천시	4.86	7.11	7.14	7.46	8.45	8.44	-0.01
여주군	7.58	9.56	11.56	12.39	11.02	11.29	0.27
연천군	5.80	5.59	4.99	2.65	5.31	5.74	0.43
가평군	8.17	15.59	18.41	18.14	17.81	18.54	0.73
양평군	7.32	6.57	7.77	3.95	8.91	8.02	-0.89
강원도	8.68	9.99	9.49	9.91	10.48	10.92	0.44
춘천시	9.89	11.34	10.62	10.67	11.56	13.21	1.65
원주시	8.94	11.07	9.79	10.57	11.02	11.49	0.47
강릉시	9.76	10.94	10.33	10.97	12.51	12.82	0.31
동해시	16.40	16.61	17.52	19.37	19.37	18.86	-0.51
태백시	16.52	18.15	19.42	19.62	17.95	17.54	-0.41
속초시	6.10	6.18	7.08	7.77	8.20	8.16	-0.04
삼척시	6.23	6.58	5.77	5.32	5.58	5.30	-0.28
홍천군	4.41	10.07	7.37	7.42	11.03	11.28	0.25
횡성군	4.92	5.12	5.22	5.35	3.54	3.52	-0.02
영월군	8.52	9.93	10.40	9.31	10.57	10.52	-0.05
평창군	1.32	1.35	1.44	2.95	2.98	2.84	-0.14
정선군	15.51	15.85	16.20	16.35	15.48	17.59	2.11
철원군	4.62	5.54	5.23	7.04	6.35	4.99	-1.36
화천군	1.34	1.36	1.77	1.29	1.74	1.37	-0.37
양구군	6.73	10.14	6.89	4.84	4.81	7.60	2.79
인제군	5.64	5.83	5.61	4.25	4.68	5.82	1.14
고성군	2.50	2.56	2.53	2.59	2.67	2.68	0.01
양양군	2.24	1.75	1.20	1.22	1.09	1.10	0.01
충청북도	7.48	8.21	8.53	9.20	9.46	10.19	0.73
청주시	7.22	7.73	7.88	8.20	8.35	8.47	0.12
충주시	5.90	7.11	6.71	8.27	9.64	10.02	0.38
제천시	10.26	10.78	12.84	13.44	14.14	15.04	0.90
청원군	5.11	4.34	5.59	4.83	5.30	5.75	0.45
보은군	4.80	5.18	5.71	6.97	8.57	10.86	2.29
옥천군	4.49	5.46	5.86	6.46	6.50	9.78	3.28
영동군	7.98	8.06	7.74	9.78	7.86	7.84	-0.02

지역	2003	2004	2005	2006	2007	2008	증감 (08-07)
진천군	3.97	4.81	5.39	7.47	7.58	7.46	-0.12
괴산군	3.04	2.73	0.57	4.42	6.48	7.30	0.82
음성군	22.07	25.78	26.06	26.79	24.10	29.78	5.68
단양군	3.89	6.82	7.18	7.35	7.47	7.39	-0.08
증평군	4.38	4.37	4.41	4.43	6.20	5.90	-0.30
충청남도	7.49	7.60	7.71	8.76	9.45	10.23	0.78
천안시	7.67	7.28	7.06	8.20	8.62	9.59	0.97
공주시	16.53	19.22	20.55	22.01	22.08	23.20	1.12
보령시	7.32	7.17	7.17	6.39	7.84	8.09	0.25
아산시	8.64	7.45	7.67	7.66	8.55	8.60	0.05
서산시	4.31	4.76	4.26	6.51	6.36	6.67	0.31
논산시	11.18	11.40	8.78	12.39	11.59	14.27	2.68
계룡시	4.02	3.59	3.26	2.93	2.62	2.39	-0.23
금산군	6.47	6.54	8.10	9.04	11.87	14.31	2.44
연기군	3.89	3.85	6.20	6.05	9.38	9.57	0.19
부여군	8.31	9.64	11.68	13.71	14.58	15.86	1.28
서천군	7.40	8.04	8.21	10.51	14.89	16.68	1.79
청양군	1.51	4.43	5.38	4.64	4.52	4.57	0.05
홍성군	7.46	7.70	8.68	9.02	9.11	10.94	1.83
예산군	4.31	4.41	2.94	6.08	8.14	8.09	-0.05
태안군	2.96	2.26	4.58	5.07	7.33	7.70	0.37
당진군	5.23	4.90	4.74	4.31	3.92	4.27	0.35
전라북도	8.50	8.54	9.66	10.91	11.84	12.70	0.86
전주시	10.45	9.89	10.40	11.63	12.93	13.88	0.95
군산시	6.81	6.54	8.26	9.15	9.54	9.95	0.41
익산시	8.39	8.48	9.40	10.61	10.43	11.11	0.68
정읍시	5.74	8.41	8.00	8.45	10.14	11.57	1.43
남원시	14.00	9.91	11.50	11.80	14.35	15.56	1.21
김제시	7.46	9.19	15.21	18.42	21.72	21.54	-0.18
완주군	11.00	13.53	14.99	14.11	12.17	18.04	5.87
진안군	6.10	6.05	5.00	6.60	5.92	6.57	0.65
무주군	3.52	3.67	1.78	1.81	1.75	4.27	2.52
장수군	1.49	1.64	2.18	2.23	1.50	1.68	0.18
임실군	3.21	3.33	3.38	3.94	5.66	7.77	2.11
순창군	6.32	5.47	5.44	12.56	12.70	13.16	0.46
고창군	5.59	6.17	9.83	11.12	10.66	9.13	-1.53
부안군	7.38	7.37	7.57	11.45	16.98	13.93	-3.05
전라남도	8.73	9.31	9.99	11.17	12.67	13.68	1.01
목포시	11.52	11.41	12.18	13.14	14.93	19.64	4.71

지역	2003	2004	2005	2006	2007	2008	증감 (08-07)
여수시	5.66	5.78	6.45	6.83	6.72	7.64	0.92
순천시	9.24	8.66	8.54	10.38	11.57	13.60	2.03
나주시	18.60	18.54	21.54	27.61	28.37	29.01	0.64
광양시	3.43	5.69	5.88	6.22	6.70	3.53	-3.17
담양군	9.84	15.87	17.12	16.75	16.71	22.71	6.00
곡성군	3.31	3.40	3.43	4.52	4.56	4.66	0.10
구례군	4.06	8.96	11.19	11.44	15.18	17.07	1.89
고흥군	27.63	18.51	19.16	19.75	21.42	22.45	1.03
보성군	9.84	11.05	12.74	13.03	15.49	15.68	0.19
화순군	5.18	12.93	14.66	20.30	23.72	30.02	6.30
장흥군	4.18	7.22	7.38	7.56	7.73	7.85	0.12
강진군	9.01	5.83	5.95	5.91	5.34	5.22	-0.12
해남군	10.87	10.91	12.84	14.17	20.16	19.94	-0.22
영암군	7.24	7.35	7.39	7.44	9.22	9.12	-0.10
무안군	6.01	5.94	7.70	9.18	8.90	7.94	-0.96
함평군	3.78	3.95	3.23	4.11	18.08	17.55	-0.53
영광군	7.33	17.68	18.03	18.40	19.70	18.75	-0.95
장성군	11.98	12.29	11.86	12.18	17.46	12.79	-4.67
완도군	2.45	2.50	2.55	2.61	2.14	2.18	0.04
진도군	4.72	4.39	4.49	5.95	6.36	5.93	-0.43
신안군	0.14	1.28	1.46	1.48	2.28	1.60	-0.68
경상북도	6.40	7.91	8.84	9.83	10.32	11.70	1.38
포항시	6.45	7.08	7.44	9.18	10.04	10.81	0.77
경주시	5.54	7.09	7.46	8.81	8.85	16.52	7.67
김천시	9.10	10.03	12.27	13.19	13.23	13.60	0.37
안동시	12.14	17.21	20.39	21.46	22.08	22.40	0.32
구미시	4.00	4.53	5.56	5.41	5.89	6.15	0.26
영주시	3.57	3.83	3.91	7.40	7.90	10.95	3.05
영천시	9.21	12.39	14.41	15.18	14.24	19.77	5.53
상주시	4.77	4.85	4.89	4.99	5.36	5.67	0.31
문경시	13.65	14.00	14.22	15.00	17.17	16.59	-0.58
경산시	7.13	12.49	13.00	13.82	13.13	12.31	-0.82
군위군	3.06	3.16	3.43	3.56	3.68	3.44	-0.24
의성군	5.81	6.99	7.71	10.31	12.47	12.64	0.17
청송군	6.71	7.48	11.09	11.42	11.66	15.65	3.99
영양군	2.41	2.47	2.50	2.55	2.62	2.66	0.04
영덕군	5.41	6.11	6.22	7.79	10.03	11.73	1.70
청도군	8.24	9.63	9.56	9.62	13.29	12.75	-0.54
고령군	2.92	4.46	5.05	4.97	4.78	4.26	-0.52

지역	2003	2004	2005	2006	2007	2008	증감 (08-07)
성주군	1.83	1.47	2.85	5.67	5.76	7.82	2.06
칠곡군	8.02	9.62	12.59	12.18	12.45	13.06	0.61
예천군	2.42	3.64	3.81	5.44	7.45	8.42	0.97
봉화군	3.80	5.12	5.25	5.39	6.05	4.74	-1.31
울진군	3.98	4.06	4.20	4.68	4.36	4.43	0.07
울릉군	0.00	0.00	2.10	0.00	0.00	0.00	0.00
경상남도	8.34	9.31	10.83	11.54	12.84	13.88	1.04
창원시	5.14	5.27	6.40	6.75	6.91	8.57	1.66
마산시	12.53	14.10	15.14	16.32	18.18	19.90	1.72
진주시	10.96	12.35	13.70	14.53	15.66	15.52	-0.14
진해시	4.21	7.05	7.37	9.70	12.65	10.97	-1.68
통영시	7.10	5.29	6.00	5.69	7.13	10.85	3.72
사천시	16.04	16.29	19.11	20.91	22.47	24.23	1.76
김해시	6.62	7.26	10.83	10.87	13.61	14.67	1.06
밀양시	7.30	8.88	11.30	12.93	15.38	15.57	0.19
거제시	5.63	5.36	6.62	6.53	7.25	8.67	1.42
양산시	12.25	13.92	15.42	16.74	17.74	19.50	1.76
의령군	6.56	6.64	13.86	13.41	13.50	16.89	3.39
함안군	5.90	6.57	6.71	6.49	8.36	7.69	-0.67
창녕군	16.37	27.20	28.28	30.47	31.24	28.41	-2.83
고성군	10.32	10.85	11.64	14.54	15.58	14.91	-0.67
남해군	3.09	3.16	3.24	3.23	2.98	5.11	2.13
하동군	7.67	8.11	9.69	9.74	9.27	10.80	1.53
산청군	0.29	0.30	0.30	0.06	0.06	0.06	0.00
함양군	2.15	3.03	3.06	3.09	3.13	3.14	0.01
거창군	5.17	5.73	5.81	6.66	7.94	8.03	0.09
합천군	8.53	8.93	9.28	9.35	9.20	11.37	2.17
제주	4.67	4.80	5.28	5.31	6.41	6.66	0.25

출처 : 통계청 정보서비스팀

제공 : KOSIS(e-지방지표)

공표범위 : 시군구

주석 : 자료 - 각 시도 시도통계연보, 행정안전부 주민등록인구

□ 전국 인구천명당 의료기관 병상수 변화 (단위: 명) □ 시도별 인구천명당 의료기관 병상수 변화 (단위: 명)

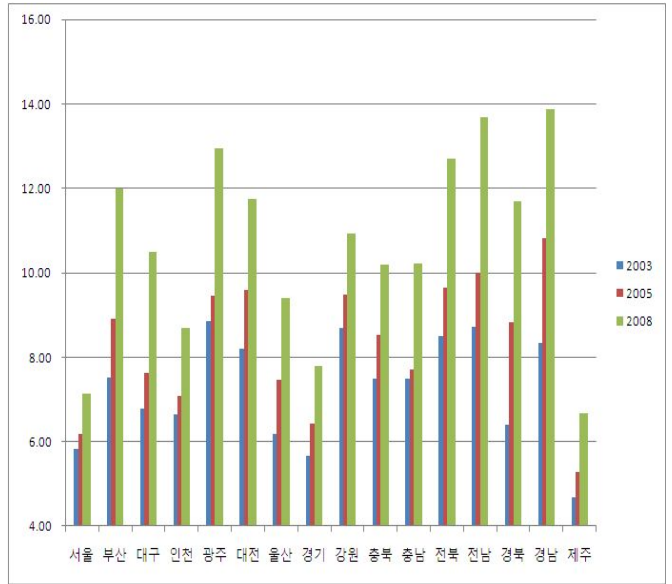
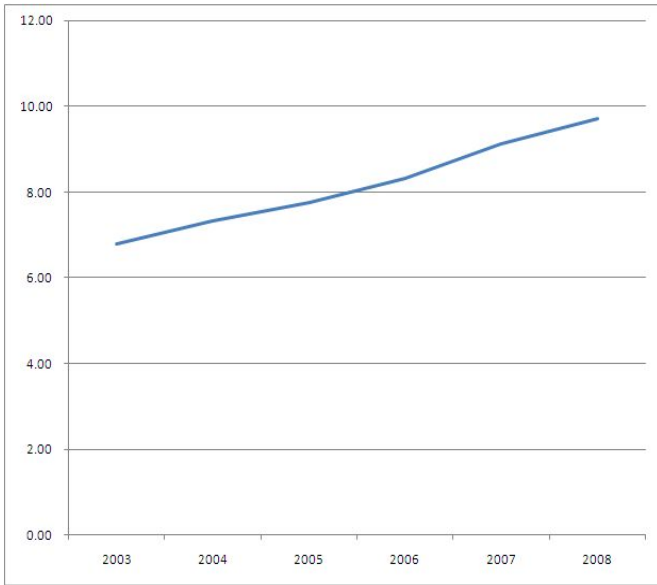

□ '08 - '07 증감 (단위 : 명) □ 2008년 지도형 그래프 (단위 : 명)

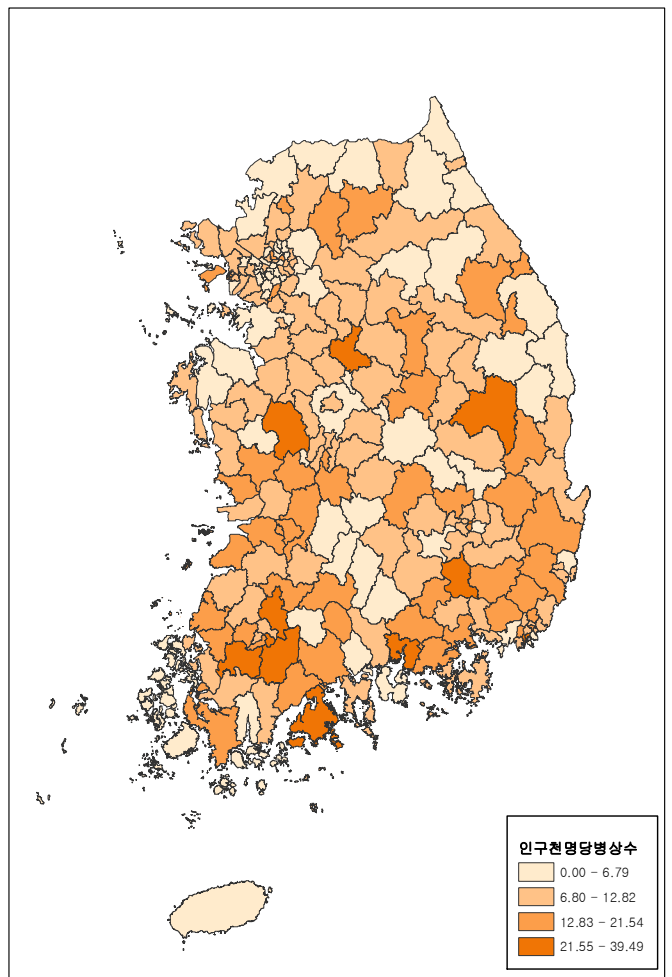
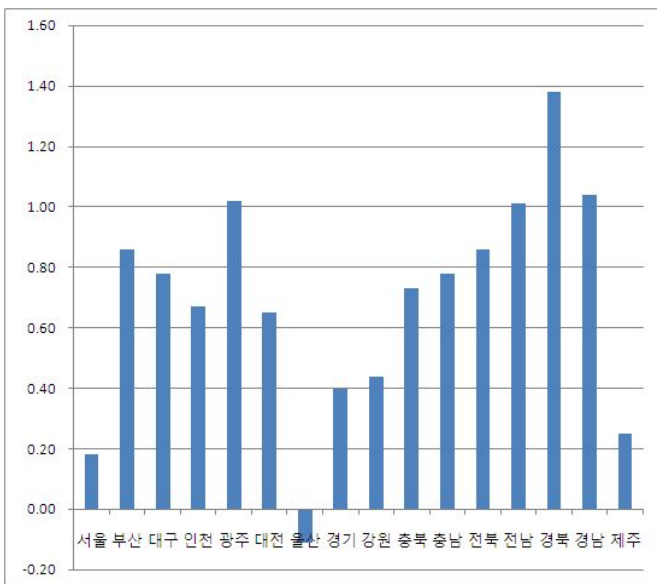

70. 의료인력수

- 전국 2004~2008 의료인력수는 148,324명에서 192,887명으로 지속적으로 증가함. 2008년 시도별 의료인력수 비중을 보면 서울 26.6%, 경기 16.5%를 보이고 제주 0.9%를 보임
- 시도별 2007년 기준 2008년 증감률을 보면 전국 +9.6%를 보이는 중 경기 +14.9%를 보여 증가율이 가장 높았고 강원은 +3.8%를 보여 증가율이 가장 작았음

(단위 : 명, %)

시도	2004	2005	2006	2007	2008	비중 (08)	증감률 (08/07)
전국	148,324	154,535	163,943	175,963	192,887	100.0	9.6
서울	42,527	43,946	46,004	47,352	51,359	26.6	8.5
부산	13,638	14,316	14,911	15,853	16,797	8.7	6.0
대구	9,244	9,486	10,269	11,324	11,998	6.2	6.0
인천	5,935	6,124	6,391	7,008	7,564	3.9	7.9
광주	6,195	6,171	6,594	7,251	8,036	4.2	10.8
대전	5,049	5,312	5,666	6,097	6,599	3.4	8.2
울산	2,704	2,891	3,099	3,537	3,784	2.0	7.0
경기	22,852	23,886	25,591	27,723	31,847	16.5	14.9
강원	5,071	5,187	5,455	5,679	5,894	3.1	3.8
충북	3,516	3,693	3,941	4,205	4,588	2.4	9.1
충남	4,255	4,427	4,963	5,375	5,961	3.1	10.9
전북	5,718	6,017	6,456	6,958	7,702	4.0	10.7
전남	5,834	6,132	6,414	7,279	8,279	4.3	13.7
경북	6,292	6,641	7,118	7,795	8,438	4.4	8.2
경남	8,217	8,980	9,706	11,032	12,359	6.4	12.0
제주	1,277	1,326	1,365	1,495	1,682	0.9	12.5

출처 : 보건복지부 보건자원과

제공 : 보건복지부

공표범위 : 시도

주석 : 의사, 치과의사, 한의사, 조산사, 간호사, 간호조무사, 의료기사, 의료기록사, 약사 수

□ 의료인력수 변화

(단위 : 명)

□ '08/ '07 증감율

(단위 : %)

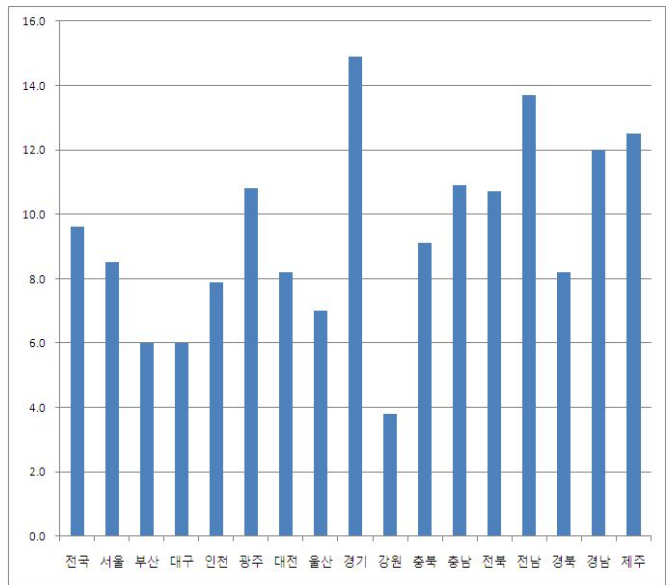
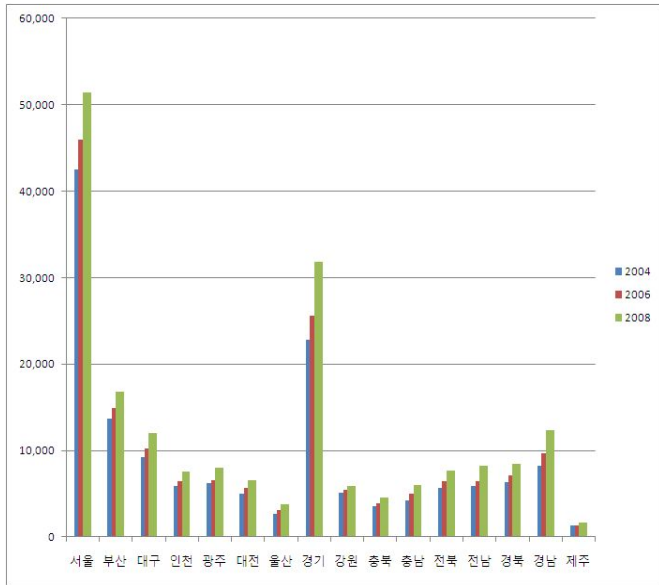

□ 2008년 비중

(단위 : %)

□ 2008년 지도형 그래프

(단위 : 명)

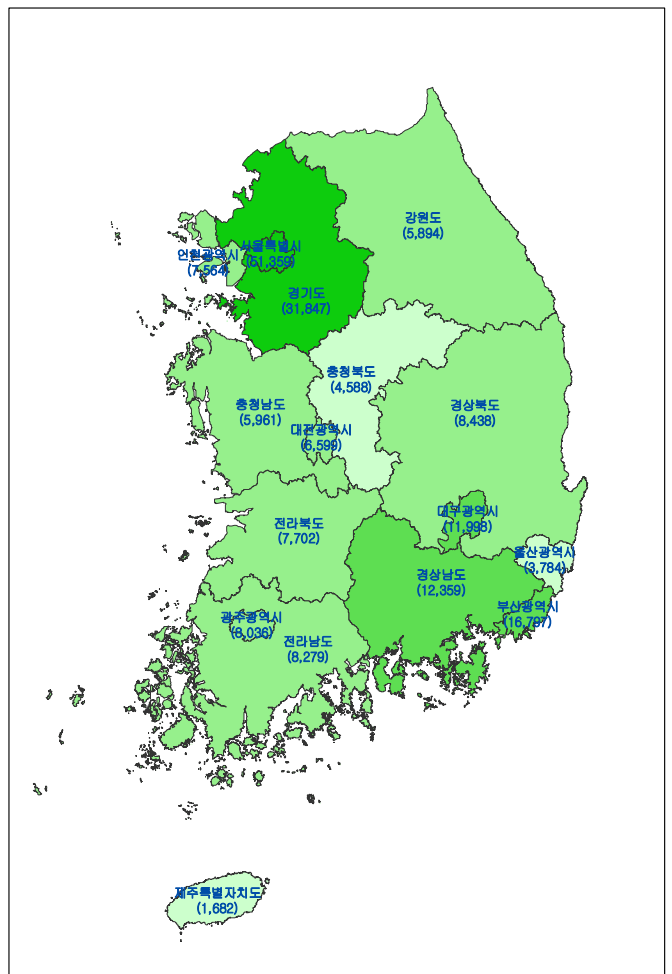
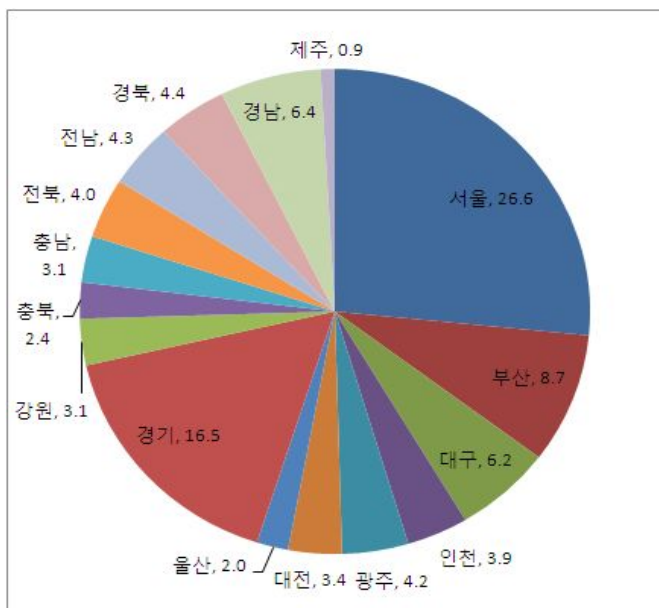

< 사회·문화 >

71. 등록 장애인수

- 2001~2008년 전국 등록 장애인수는 1,134,177명에서 2,245,965명으로 지속적으로 늘어남. 2008년 지역별 비중을 보면 경기도는 19.4%로 가장 크고 서울은 16.4%를 보이며 제주는 1.3%를 보임
- 2007년 기준 2008년 증감률을 보면 전국 +6.7%를 보이고 전 시도 증가를 보이는 중 울산 +8.9%로 가장 높고 전북 +3.7%로 가장 낮음

(단위 : 명, %)

시도	2001	2002	2003	2004	2005	2006	2007	2008	비중 (08)	증감률 (08/07)
전국	1,134,177	1,294,254	1,454,215	1,610,994	1,777,400	1,967,326	2,104,889	2,246,965	100.0	6.7
서울	188,660	213,121	239,647	267,365	297,087	324,560	346,275	368,955	16.4	6.5
부산	80,036	91,242	101,728	113,369	125,936	138,501	148,145	156,966	7.0	6.0
대구	56,665	63,598	71,066	77,896	85,265	93,481	100,082	106,448	4.7	6.4
인천	61,786	70,442	77,922	84,955	93,869	102,789	108,823	116,697	5.2	7.2
광주	30,852	35,037	38,967	43,717	48,485	53,506	57,280	61,575	2.7	7.5
대전	31,878	36,336	40,853	45,239	50,555	55,854	59,978	64,348	2.9	7.3
울산	19,979	23,475	26,820	30,698	34,864	38,730	40,758	44,402	2.0	8.9
경기	202,565	237,285	273,382	305,037	342,153	379,985	407,247	435,698	19.4	7.0
강원	50,494	55,549	61,528	66,863	73,112	79,468	85,594	91,448	4.1	6.8
충북	41,851	48,144	53,922	59,965	67,086	73,923	79,826	85,097	3.8	6.6
충남	60,273	67,701	75,313	83,589	92,634	101,815	107,895	116,908	5.2	8.4
전북	68,974	77,122	84,431	91,959	101,029	109,189	116,141	120,481	5.4	3.7
전남	71,609	81,010	89,706	97,925	107,899	117,699	125,731	134,898	6.0	7.3
경북	77,537	88,250	98,103	108,654	119,814	132,381	143,009	151,898	6.8	6.2
경남	77,224	90,178	102,998	114,129	127,411	141,227	151,785	162,753	7.2	7.2
제주	13,794	15,764	17,829	19,634	10,201	24,218	26,320	28,393	1.3	7.9

출처 : 보건복지부 장애인정책과

제공 : 보건복지부

공표범위 : 시도

주석 : 시군구에 등록된 장애인이며, 보훈대상장애인 66,155명 제외

□ 등록장애인수 변화

(단위 : 명) □ '08/ '07 증감율

(단위 : %)

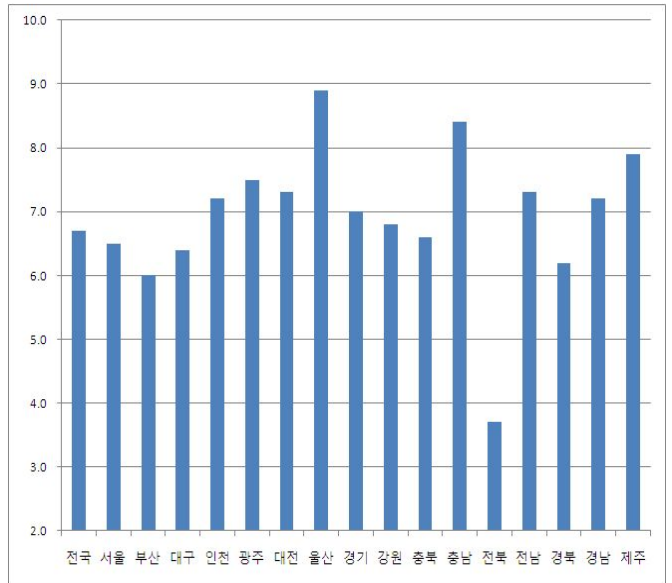
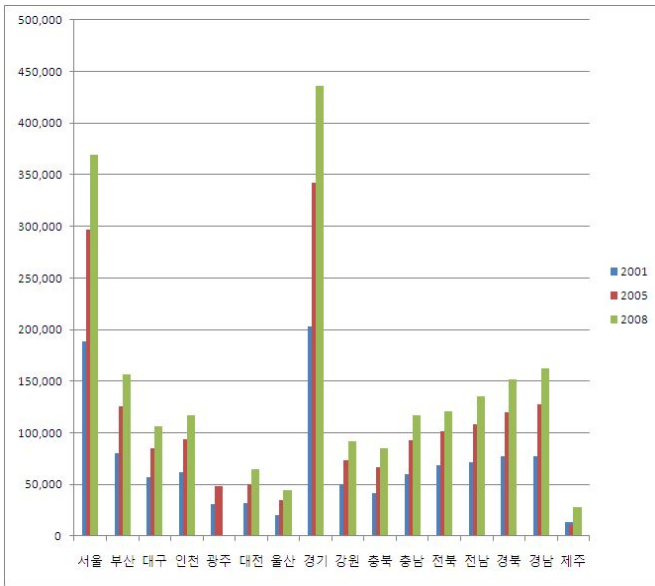

□ 2008년 비중

(단위 : %)

□ 2008년 지도형 그래프

(단위 : 명)

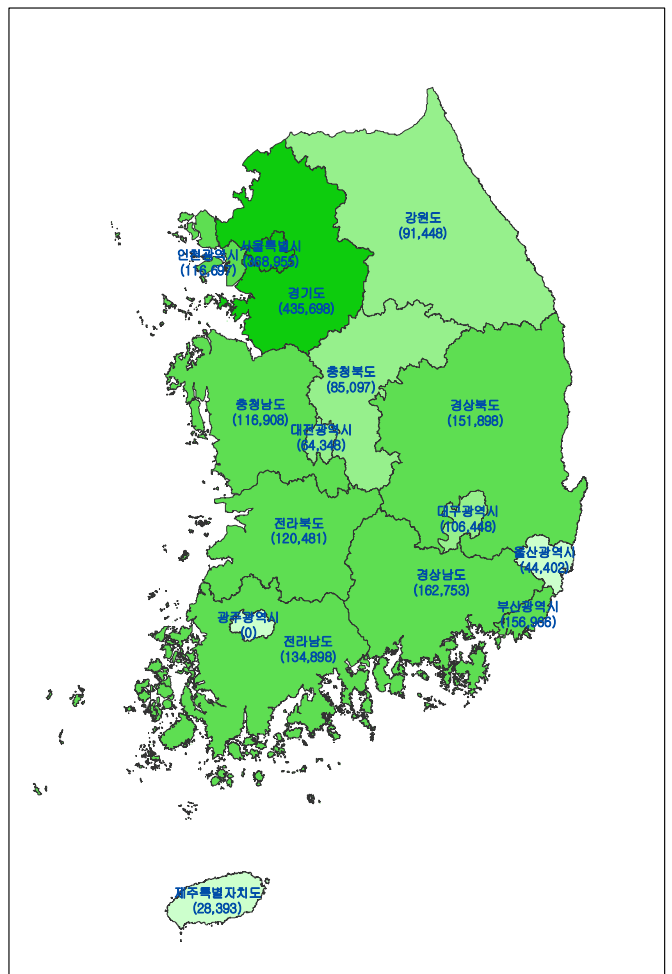
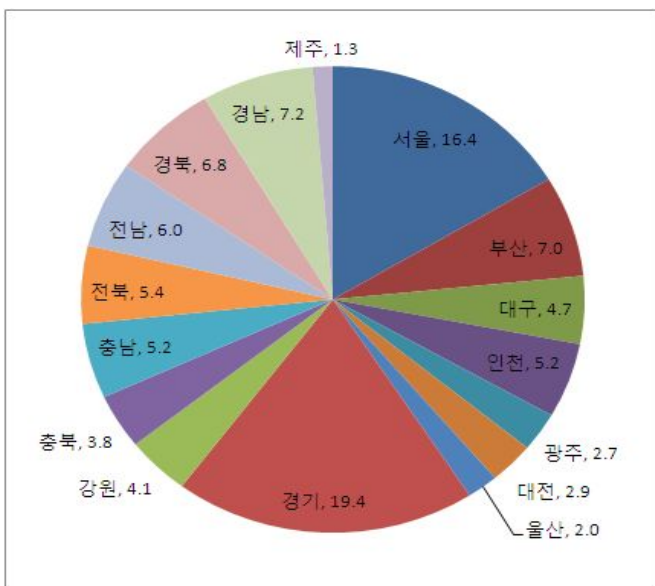

72. 기초생활수급자 가구수

- 2001~2008 전국 기초생활수급자 가구수는 698,075가구에서 854,205가구으로 지속적으로 늘어났음. 2008년 지역별 비중은 경기 14.1%, 서울 13.5%를 보여 높았고 울산 1.3%, 제주 1.4%를 보여 낮았음
- 2007년 대비 2008년 증감률을 보면 전국 +0.2%를 보이는 중 전남 -4.0%를 보여 가장 크게 감소하였고 대구 +4.8%를 보여 가장 크게 늘었음

(단위 : 가구, %)

시도	2001	2002	2003	2004	2005	2006	2007	2008	비중 (08)	증감률 (08/07)
전국	698,075	691,018	717,861	753,681	809,745	831,692	852,420	854,205	100.0	0.2
서울	81,466	80,242	84,104	90,887	100,944	107,785	113,218	115,574	13.5	2.1
부산	52,849	53,114	57,212	61,949	68,931	73,933	77,733	78,689	9.2	1.2
대구	32,291	32,934	35,594	39,050	43,990	46,147	48,821	51,142	6.0	4.8
인천	30,130	28,323	29,237	31,198	34,145	36,727	38,032	38,069	4.5	0.1
광주	22,686	20,573	22,055	24,163	26,975	28,255	29,132	29,705	3.5	2.0
대전	17,539	16,929	17,855	19,241	21,166	22,152	23,421	23,703	2.8	1.2
울산	8,922	8,137	8,608	9,569	10,657	11,133	11,169	10,914	1.3	-2.3
경기	96,704	94,540	99,168	104,651	112,923	115,990	120,200	120,653	14.1	0.4
강원	31,018	33,071	32,213	33,574	35,638	36,481	37,330	37,679	4.4	0.9
충북	26,103	26,307	27,377	28,443	30,192	30,423	31,041	31,686	3.7	2.1
충남	42,589	41,882	42,657	43,270	44,217	42,665	42,474	41,689	4.9	-1.8
전북	55,070	54,760	56,406	58,241	61,428	62,239	62,952	61,896	7.2	-1.7
전남	72,348	72,722	73,122	72,845	73,947	70,954	68,555	65,839	7.7	-4.0
경북	66,831	64,880	66,896	68,602	71,852	72,682	73,285	72,408	8.5	-1.2
경남	51,879	52,694	55,109	57,294	61,382	62,747	63,452	62,779	7.3	-1.1
제주	9,650	9,910	10,248	10,704	11,358	11,379	11,605	11,780	1.4	1.5

출처 : 보건복지부 기초생활복지과

제공 : 보건복지부

공표범위 : 시도

주석 : 기초생활보장 번호 부여자는 제외

□ 기초생활수급 가구수 변화 (단위 : 가구)

□ '08/ '07 증감율 (단위 : %)

(단위 : %)

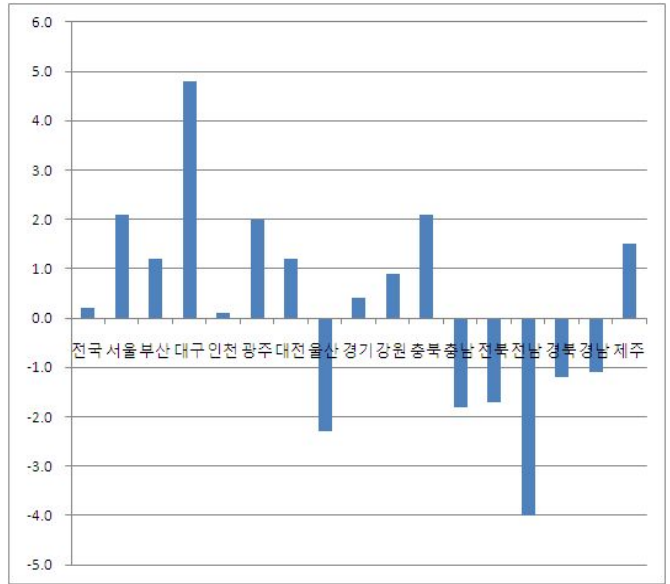
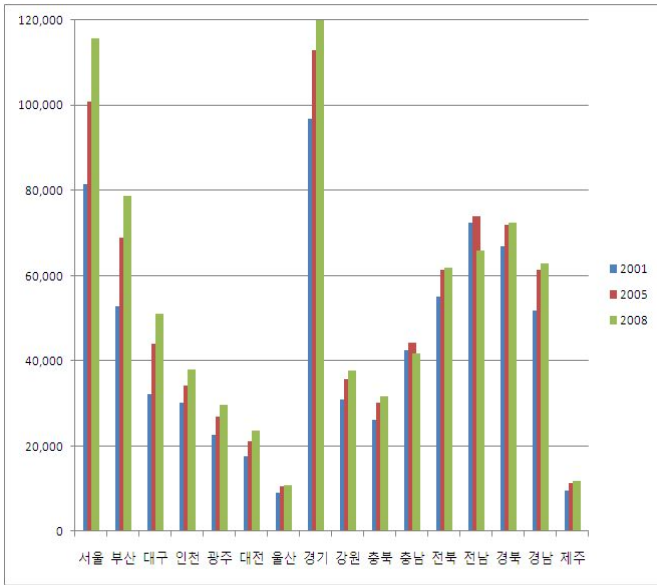

□ 2008년 비중 (단위 : %)

(단위 : %)

□ 2008년 지도형 그래프 (단위 : 가구)

(단위 : 가구)

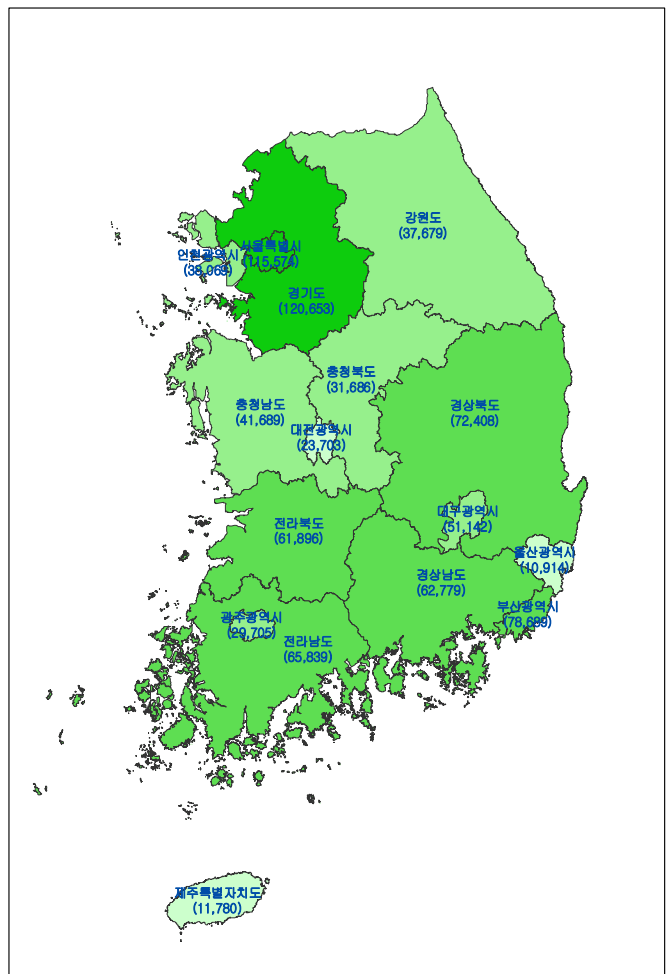
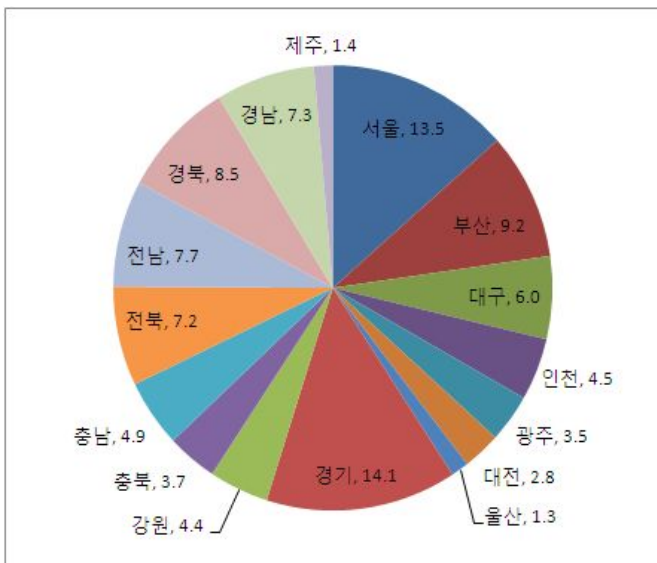

73. 인구천명당 범죱발생건수

- 2008년 지역별 인구천명당 범죱발생건수를 보면 전국 40.55명을 보이는 중에 전북이 32.81명으로 가장 낮았고 제주가 48.69명으로 가장 높았음

- 2007년 기준 2008년 증감을 보면 전국 +4.3명으로 보이는 중에 강원 -1.6명으로 가장 많이 줄었고 경기 +9.2명으로 가장 많이 늘었음

(단위 : 건)

시도	2003	2004	2005	2006	2007	2008	증감 (08-07)
전국	38.35	39.72	34.87	33.95	36.21	40.55	4.3
서울	37.63	38.57	34.47	34.06	34.90	38.49	3.6
부산	36.52	38.64	30.31	33.15	37.84	46.07	8.2
대구	40.25	45.89	36.92	35.93	37.95	42.75	4.8
인천	41.50	40.02	38.33	39.43	37.25	39.57	2.3
광주	48.16	48.15	44.54	42.23	42.32	43.44	1.1
대전	40.43	40.86	35.17	31.48	34.68	35.87	1.2
울산	47.97	45.07	33.58	35.12	40.06	40.08	0.0
경기	34.31	35.97	31.97	31.05	33.72	42.92	9.2
강원	44.56	44.67	40.42	38.54	41.54	39.90	-1.6
충북	43.48	43.03	37.98	35.23	40.42	41.62	1.2
충남	39.87	40.37	38.17	34.57	36.45	36.47	0.0
전북	33.58	34.64	31.55	31.12	30.51	32.81	2.3
전남	37.49	37.42	40.91	33.32	36.58	37.70	1.1
경북	36.95	43.52	34.20	33.69	36.51	39.59	3.1
경남	40.67	40.35	33.61	32.75	38.95	40.75	1.8
제주	43.32	53.34	45.34	43.97	41.29	48.69	7.4

출처 : 통계청 정보서비스팀

제공 : KOSIS(e-지방지표)

공표범위 : 시도

주 1 : 경찰청 본청 및 해양경찰 건수는 제외임

주 2 : 자료 - 경찰청 「범죱통계」, 행정안전부 「주민등록인구통계」

□ 전국 인구천명당 범죄발생건수 (단위 : 건) □ 시도별 인구천명당 범죄발생건수 (단위 : 건)

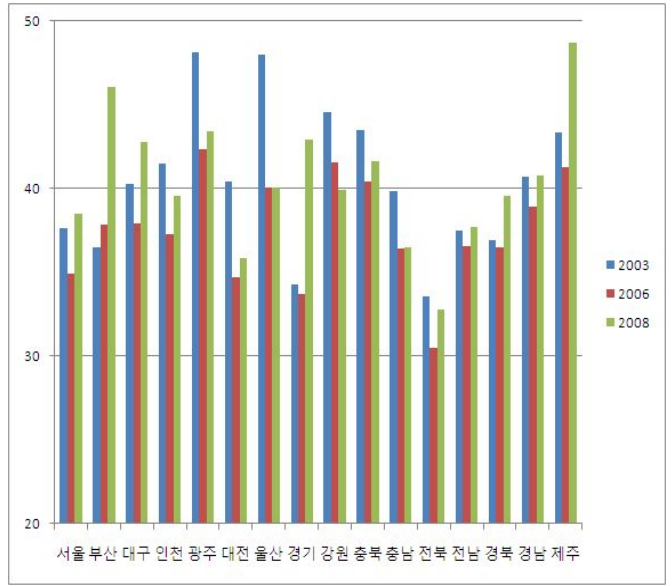
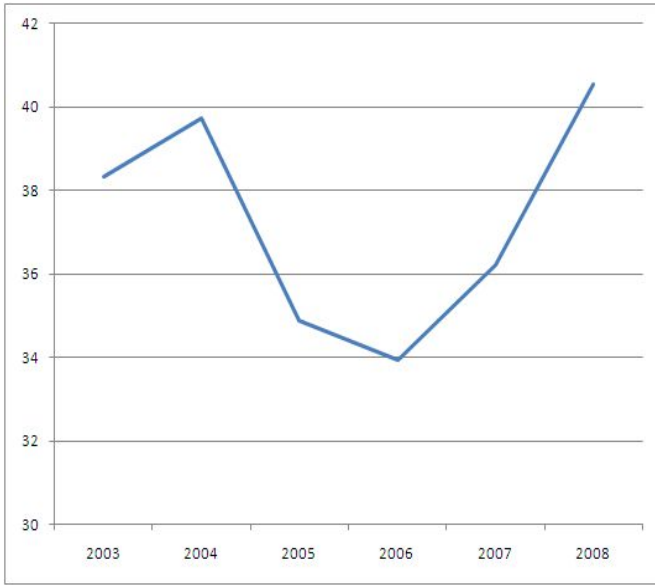

□ '08 - '07 증감

(단위 : 건)

□ 2008년 지도형 그래프

(단위 : 건)

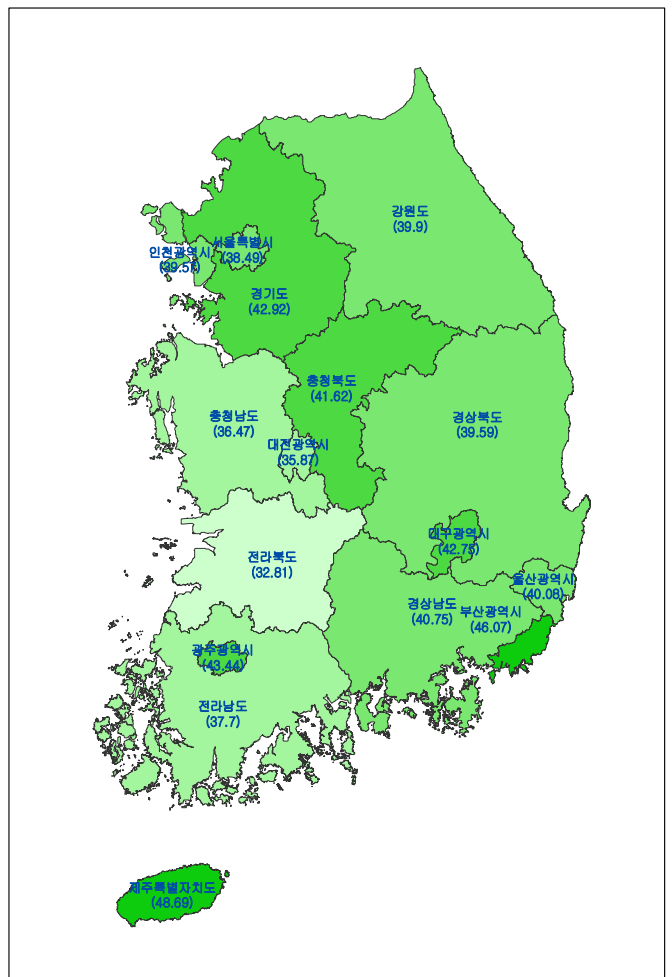
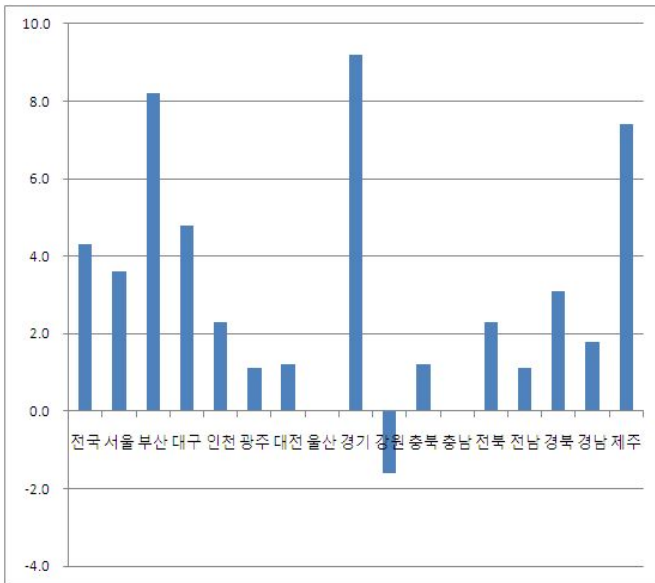

74. 자동차천대당 사고발생건수

- 2003~2008 전국 자동차천대당 사고발생건수는 15.32건에서 11.40건으로 지속적으로 감소하였고, 2009년 기준 시도별 자동차천대당 사고발생건수를 보면 충남이 9.75건으로 가장 낮고 광주 16.55건으로 가장 높음
- 시도별 2008년 대비 2009년 증감을 보면 전국 +0.46을 보이는 중 충북 -0.17을 보여 가장 크게 줄었고 광주 +1.06건을 보여 가장 크게 늘었음
- 시군구별 2008년 대비 2009년 증감은 부산 중구 +7.57개 늘었고 전북 무주군이 -5.67개로 가장 크게 줄었음

(단위 : 건)

지역	2003	2004	2005	2006	2007	2008	2009	증감 (09-08)
전국	15.32	13.61	12.78	12.26	11.59	11.40	11.86	0.46
서울	13.39	12.80	12.58	12.14	11.97	12.18	12.81	0.63
종로구	24.24	21.85	20.33	17.61	17.43	15.95	18.28	2.33
중구	21.96	22.53	24.36	24.39	20.59	17.50	24.40	6.90
용산구	21.08	18.21	17.51	17.42	16.32	14.68	15.79	1.11
성동구	12.82	13.73	11.61	10.63	12.10	12.02	12.14	0.12
광진구	17.80	16.76	15.82	16.20	16.14	15.74	15.86	0.12
동대문구	19.06	18.81	17.49	17.20	17.08	15.44	17.60	2.16
중랑구	15.18	15.97	16.64	16.10	17.78	16.36	15.95	-0.41
성북구	15.80	15.52	13.54	13.05	11.15	13.69	14.38	0.69
강북구	15.72	13.29	14.24	15.59	15.49	16.50	16.57	0.07
도봉구	9.43	8.43	8.84	7.94	7.29	8.75	8.83	0.08
노원구	12.25	10.42	10.44	9.39	9.95	9.81	10.33	0.52
은평구	10.63	11.32	11.61	11.56	10.66	12.13	12.51	0.38
서대문구	11.67	12.06	11.98	10.17	11.02	11.84	13.23	1.39
마포구	15.09	14.83	13.59	13.37	11.66	13.41	13.26	-0.15
양천구	9.60	8.79	8.71	8.22	7.31	9.16	9.89	0.73
강서구	11.96	10.56	10.47	9.57	9.47	10.16	9.51	-0.65
구로구	9.67	9.66	9.84	9.47	9.27	9.41	9.60	0.19
금천구	12.28	10.34	9.81	10.64	10.27	11.27	12.07	0.80
영등포구	16.33	15.42	15.17	14.41	13.57	13.24	13.45	0.21
동작구	12.02	12.13	11.79	9.99	10.17	9.11	10.76	1.65
관악구	13.94	12.13	12.69	12.57	13.40	13.77	14.03	0.26
서초구	9.61	9.46	9.21	9.20	9.28	10.66	12.09	1.43

지역	2003	2004	2005	2006	2007	2008	2009	증감 (09-08)
강남구	12.00	12.43	12.91	13.27	12.78	11.93	14.05	2.12
송파구	12.89	12.73	12.47	12.11	11.84	11.35	11.56	0.21
강동구	10.28	9.57	9.57	8.96	10.37	11.08	9.87	-1.21
부산	12.67	11.20	11.24	11.91	9.06	10.36	11.25	0.89
중구	26.18	23.53	24.44	26.00	19.06	16.94	24.51	7.57
서구	21.80	19.67	18.16	18.43	13.38	15.52	17.18	1.66
동구	21.07	18.89	17.23	18.78	15.43	15.81	12.13	-3.68
영도구	11.64	12.06	11.12	10.06	8.14	8.26	8.37	0.11
부산진구	13.49	14.53	14.30	14.38	10.79	13.67	13.84	0.17
동래구	12.68	11.48	12.34	13.61	9.70	10.68	11.69	1.01
남구	7.05	6.79	8.58	9.65	7.22	6.83	8.09	1.26
북구	9.98	9.28	7.14	8.02	6.86	7.81	8.78	0.97
해운대구	11.31	8.90	8.86	8.54	5.59	7.23	8.98	1.75
사하구	12.09	9.59	10.14	11.56	9.65	10.17	10.76	0.59
금정구	13.05	10.22	9.96	11.40	8.27	10.03	10.74	0.71
강서구	21.98	18.65	17.49	20.74	16.64	21.30	19.63	-1.67
연제구	11.55	11.29	11.79	11.69	7.73	8.28	8.62	0.34
수영구	11.70	11.55	12.86	13.31	9.42	10.57	10.16	-0.41
사상구	12.49	9.01	9.47	9.94	8.94	11.89	13.60	1.71
기장군	13.86	10.70	10.96	11.30	8.74	9.77	10.65	0.88
대구	14.77	12.48	13.14	13.84	13.68	13.49	13.80	0.31
중구	40.11	30.08	28.43	33.24	32.45	35.34	35.27	-0.07
동구	15.70	12.51	13.05	12.04	12.67	12.41	12.52	0.11
서구	20.33	17.62	18.31	19.85	19.72	18.90	20.59	1.69
남구	16.71	13.81	16.30	16.80	16.66	17.07	17.96	0.89
북구	14.37	12.00	12.87	13.59	13.18	13.59	13.91	0.32
수성구	12.05	11.15	11.51	12.24	11.34	10.98	11.38	0.40
달서구	11.96	10.51	11.05	11.97	12.52	12.26	12.01	-0.25
달성군	9.28	8.04	8.97	9.70	8.91	7.42	8.59	1.17
인천	16.38	14.37	13.61	12.31	11.06	10.75	10.91	0.16
중구	20.72	17.43	15.71	13.25	11.86	10.28	11.66	1.38
동구	9.52	8.16	8.78	9.35	5.99	7.76	7.59	-0.17
남구	18.78	16.15	16.36	13.67	13.26	13.81	13.80	-0.01
연수구	14.48	12.17	11.44	9.99	9.10	8.18	7.99	-0.19
남동구	19.82	17.36	16.75	16.19	14.62	13.00	12.39	-0.61
부평구	16.13	15.39	14.20	12.43	11.56	10.99	12.03	1.04
계양구	11.94	10.88	10.49	10.40	9.73	9.79	8.70	-1.09
서구	16.50	13.72	12.15	11.27	8.64	9.14	9.87	0.73
강화군	13.11	10.65	10.09	8.44	6.84	6.77	8.12	1.35

지역	2003	2004	2005	2006	2007	2008	2009	증감 (09-08)
웅진군	8.09	5.62	6.09	6.26	5.23	4.10	4.79	0.69
광주	19.56	17.82	16.37	16.30	15.38	15.49	16.55	1.06
동구	26.19	21.59	22.62	19.41	20.00	23.83	24.85	1.02
서구	17.79	17.18	16.52	17.29	17.36	17.78	20.14	2.36
남구	17.39	16.00	11.95	12.99	11.22	12.86	12.47	-0.39
북구	19.35	17.61	17.05	16.63	15.29	14.47	15.92	1.45
광산구	20.97	18.67	16.01	15.89	14.61	13.85	14.17	0.32
대전	13.14	10.75	10.02	9.87	9.47	9.56	10.14	0.58
동구	16.15	13.46	12.67	12.02	13.87	13.85	13.48	-0.37
중구	16.22	13.57	13.80	15.30	13.72	12.54	12.42	-0.12
서구	10.85	8.88	8.23	8.18	7.67	8.35	9.33	0.98
유성구	12.47	9.13	8.44	7.46	6.01	6.21	6.85	0.64
대덕구	12.46	10.77	9.06	8.42	8.68	8.94	10.37	1.43
울산	12.94	11.31	10.27	10.25	10.05	10.64	10.62	-0.02
중구	13.15	12.19	11.73	11.49	10.06	11.25	11.28	0.03
남구	12.35	10.96	10.34	9.80	10.14	10.56	10.58	0.02
동구	11.66	10.60	7.98	8.17	8.66	9.59	9.54	-0.05
북구	14.19	12.91	10.90	10.02	9.37	9.94	9.71	-0.23
울주군	13.93	10.30	9.72	11.53	11.43	11.46	11.53	0.07
경기도	13.90	12.52	11.54	10.63	10.05	9.43	9.86	0.43
수원시	11.59	11.22	11.30	10.65	10.60	10.17	10.65	0.48
성남시	10.04	9.27	8.55	8.54	8.14	8.56	8.94	0.38
의정부시	22.34	20.79	18.71	15.55	13.85	14.42	15.00	0.58
안양시	8.90	8.02	7.28	6.98	6.71	6.52	8.30	1.78
부천시	12.01	11.07	10.51	10.64	10.93	9.39	10.49	1.10
광명시	10.77	9.65	9.46	9.61	8.74	8.36	8.29	-0.07
평택시	15.42	14.22	13.38	12.25	11.40	10.61	12.00	1.39
동두천시	29.92	23.32	18.34	17.75	18.78	14.97	13.79	-1.18
안산시	13.99	11.20	11.03	10.41	9.25	8.32	8.31	-0.01
고양시	14.56	13.70	13.11	11.65	10.95	10.10	10.28	0.18
과천시	11.76	10.04	8.11	8.70	9.13	8.80	10.10	1.30
구리시	14.00	12.19	12.58	9.82	8.88	9.36	10.04	0.68
남양주시	12.70	12.34	11.45	10.37	10.15	9.69	9.47	-0.22
오산시	19.29	14.73	14.15	11.02	10.45	10.16	10.11	-0.05
시흥시	13.00	12.54	11.61	13.07	11.34	11.80	13.43	1.63
군포시	6.84	8.06	7.31	6.96	5.45	4.58	5.96	1.38
의왕시	8.78	8.65	7.82	7.66	6.90	5.94	7.47	1.53
하남시	13.35	10.63	10.82	9.66	9.45	9.76	11.04	1.28
용인시	11.24	9.58	8.71	8.07	7.65	6.97	7.05	0.08

지역	2003	2004	2005	2006	2007	2008	2009	증감 (09-08)
파주시	16.76	17.38	15.01	12.13	10.37	9.84	9.68	-0.16
이천시	15.62	13.03	12.82	11.43	12.60	11.28	10.35	-0.93
안성시	17.87	16.14	13.11	13.17	11.65	9.91	10.30	0.39
김포시	18.12	15.82	12.33	11.57	9.92	8.67	8.81	0.14
화성시	20.88	16.36	13.77	10.72	9.68	8.63	8.80	0.17
광주시	13.05	10.63	9.61	9.30	9.55	9.57	9.29	-0.28
양주시	24.43	20.67	17.62	16.48	14.91	12.52	11.95	-0.57
포천시	21.88	19.04	16.25	14.35	14.26	11.87	13.10	1.23
여주군	13.26	12.23	9.59	8.20	8.95	8.32	8.13	-0.19
연천군	13.25	13.68	13.12	9.46	8.29	8.50	7.95	-0.55
가평군	39.82	31.78	27.96	20.62	17.33	18.30	17.60	-0.70
양평군	22.43	19.25	17.34	13.65	14.65	13.08	11.59	-1.49
강원도	23.02	18.43	15.43	14.76	14.65	14.05	14.83	0.78
춘천시	19.26	14.54	11.85	12.70	13.83	15.01	16.40	1.39
원주시	26.63	22.79	19.70	19.60	17.58	16.41	18.41	2.00
강릉시	20.36	15.24	13.00	12.51	12.50	12.23	13.34	1.11
동해시	23.42	17.08	13.11	12.69	12.17	12.06	11.90	-0.16
태백시	23.57	18.58	12.69	14.26	14.80	13.49	12.90	-0.59
속초시	26.78	23.45	22.38	20.70	20.38	19.51	21.03	1.52
삼척시	29.67	20.52	14.71	12.98	14.58	14.34	12.92	-1.42
홍천군	28.90	22.60	19.41	16.03	15.55	13.59	12.77	-0.82
횡성군	23.15	18.74	16.79	13.81	13.50	11.81	12.53	0.72
영월군	21.93	18.55	13.91	12.14	13.50	12.28	11.72	-0.56
평창군	22.60	18.13	15.01	13.41	12.70	13.71	11.88	-1.83
정선군	18.52	14.60	12.05	11.70	11.70	10.14	12.81	2.67
철원군	17.12	16.47	13.26	11.52	12.48	10.26	9.42	-0.84
화천군	10.82	12.31	10.70	8.12	8.52	8.31	10.61	2.30
양구군	14.49	13.91	11.53	10.81	8.83	7.99	8.75	0.76
인제군	20.19	17.07	15.69	12.16	13.59	9.16	8.63	-0.53
고성군	25.17	18.02	14.38	15.68	15.28	14.64	13.30	-1.34
양양군	35.20	30.01	25.73	20.84	22.15	19.72	20.89	1.17
충청북도	17.29	14.95	13.58	13.26	12.79	12.93	12.76	-0.17
청주시	15.72	13.72	13.22	12.89	12.64	13.35	13.11	-0.24
충주시	18.88	15.77	13.81	14.01	14.84	12.91	13.55	0.64
제천시	20.61	18.92	16.89	16.83	15.78	16.71	17.18	0.47
청원군	22.41	18.00	14.88	13.27	12.44	12.47	12.14	-0.33
보은군	16.55	14.41	12.67	13.59	10.74	11.51	8.71	-2.80
옥천군	18.66	17.05	15.00	14.90	13.48	12.38	11.23	-1.15
영동군	17.06	12.79	12.33	10.69	8.91	10.64	10.25	-0.39

지역	2003	2004	2005	2006	2007	2008	2009	증감 (09-08)
진천군	14.23	14.64	12.80	13.68	11.03	10.78	10.47	-0.31
괴산군	26.93	11.45	7.80	8.83	9.37	7.73	9.08	1.35
음성군	17.28	14.41	13.90	13.02	13.25	13.69	12.98	-0.71
단양군	13.12	10.43	7.88	8.56	9.90	11.11	9.00	-2.11
증평군	-	14.77	12.90	10.65	7.71	7.51	8.80	1.29
충청남도	15.15	13.50	11.67	10.65	10.38	9.88	9.75	-0.13
천안시	14.29	12.41	10.19	9.16	8.80	9.43	9.09	-0.34
공주시	18.79	16.33	12.91	11.55	10.28	9.72	9.25	-0.47
보령시	19.45	15.23	13.31	13.26	13.98	14.08	12.12	-1.96
아산시	14.43	12.50	11.25	9.61	9.15	7.09	6.19	-0.90
서산시	10.34	11.72	10.47	9.94	9.61	8.88	10.05	1.17
논산시	15.28	14.22	11.26	10.00	11.01	10.67	11.54	0.87
계룡시	2.46	5.75	6.47	4.80	4.66	5.41	4.57	-0.84
금산군	16.70	12.31	15.61	12.52	9.26	9.63	12.00	2.37
연기군	17.63	13.77	13.67	10.40	9.95	7.60	7.93	0.33
부여군	17.83	16.69	13.84	13.12	11.66	10.35	8.64	-1.71
서천군	18.76	17.02	13.39	12.12	13.53	14.83	13.68	-1.15
청양군	18.29	20.51	19.79	17.08	15.95	15.47	17.69	2.22
홍성군	18.34	17.27	14.31	12.89	13.18	12.39	11.46	-0.93
예산군	17.12	15.94	12.83	14.19	14.71	12.92	15.01	2.09
태안군	11.54	12.69	13.21	11.94	12.84	9.42	10.97	1.55
당진군	12.98	10.05	8.96	10.21	9.94	10.11	9.69	-0.42
전라북도	18.30	15.38	15.25	14.09	13.97	13.21	14.04	0.83
전주시	17.53	15.59	16.52	15.93	16.06	14.92	15.46	0.54
군산시	17.52	14.22	13.60	12.80	12.26	11.84	12.15	0.31
익산시	15.28	12.54	12.46	11.31	12.82	13.05	16.36	3.31
정읍시	24.39	21.15	18.52	15.87	15.92	13.24	14.77	1.53
남원시	19.72	14.98	16.37	14.13	13.86	11.73	12.12	0.39
김제시	22.83	19.40	18.13	15.94	14.44	14.01	12.48	-1.53
완주군	17.87	13.97	14.30	12.34	9.22	10.38	12.08	1.70
진안군	17.24	16.32	12.77	12.66	10.78	7.71	11.27	3.56
무주군	16.51	11.68	9.21	10.69	12.59	13.86	8.19	-5.67
장수군	11.91	16.04	16.26	13.65	10.70	11.13	11.56	0.43
임실군	20.87	14.22	17.55	16.94	17.84	12.14	10.68	-1.46
순창군	12.15	7.46	9.10	7.50	7.10	8.83	9.50	0.67
고창군	21.32	15.07	15.18	13.35	12.17	13.16	11.33	-1.83
부안군	25.96	22.91	17.24	15.64	15.25	13.49	14.50	1.01
전라남도	20.16	17.74	15.90	15.46	14.49	13.65	14.01	0.36
목포시	23.75	22.15	18.11	19.89	18.21	17.02	18.81	1.79

지역	2003	2004	2005	2006	2007	2008	2009	증감 (09-08)
여수시	20.42	16.96	15.07	13.49	13.18	10.87	11.23	0.36
순천시	22.98	19.78	19.58	17.55	17.42	16.62	16.63	0.01
나주시	23.58	23.55	24.04	21.92	20.54	18.83	17.93	-0.90
광양시	17.01	14.38	14.04	14.10	11.60	12.41	11.94	-0.47
담양군	19.77	15.99	13.71	13.90	12.44	11.72	10.74	-0.98
곡성군	14.10	10.85	11.29	10.30	10.13	10.58	12.91	2.33
구례군	18.35	15.44	12.07	12.61	10.54	13.88	12.94	-0.94
고흥군	16.09	14.07	12.45	11.16	11.82	9.39	8.88	-0.51
보성군	23.84	22.28	17.73	17.43	15.18	15.90	13.92	-1.98
화순군	17.24	14.83	12.16	12.85	10.43	12.12	12.43	0.31
장흥군	21.11	15.06	14.61	14.21	14.77	11.35	13.45	2.10
강진군	17.33	15.92	15.83	15.70	15.45	14.74	18.02	3.28
해남군	20.74	18.62	15.67	14.05	14.58	12.68	13.36	0.68
영암군	29.36	28.47	22.94	22.61	23.37	20.45	23.33	2.88
무안군	21.02	17.18	15.36	14.43	11.71	11.73	12.79	1.06
함평군	20.53	18.69	15.28	19.64	13.79	13.31	12.58	-0.73
영광군	15.04	14.26	12.50	10.33	10.48	11.49	11.50	0.01
장성군	17.32	14.38	11.75	12.53	12.07	10.91	10.13	-0.78
완도군	11.37	10.70	8.57	11.88	8.77	11.52	9.99	-1.53
진도군	13.07	10.68	10.07	9.93	9.70	8.92	10.80	1.88
신안군	6.86	6.50	4.67	5.86	6.07	4.99	5.55	0.56
경상북도	19.85	17.35	15.98	15.30	14.08	13.15	13.72	0.57
포항시	18.20	16.73	15.63	15.58	13.45	12.99	12.71	-0.28
경주시	28.12	22.08	19.91	19.69	17.26	16.49	18.30	1.81
김천시	19.08	15.98	13.97	14.30	14.55	11.98	12.67	0.69
안동시	23.42	20.41	19.50	18.29	18.28	17.02	17.37	0.35
구미시	18.59	16.95	16.68	15.93	14.45	13.12	13.99	0.87
영주시	19.23	16.79	17.94	15.14	15.60	14.53	14.92	0.39
영천시	24.50	21.38	16.58	15.94	16.43	17.14	16.88	-0.26
상주시	18.75	16.42	15.80	14.90	12.94	12.42	12.57	0.15
문경시	14.22	12.29	14.42	12.85	12.26	11.99	14.27	2.28
경산시	19.56	16.08	14.43	14.04	12.26	11.34	11.58	0.24
군위군	17.58	14.82	12.46	12.57	12.85	12.44	11.64	-0.80
의성군	11.14	12.31	11.34	10.01	9.86	8.33	8.74	0.41
청송군	16.83	17.42	15.83	11.14	12.91	13.38	10.21	-3.17
영양군	11.17	10.50	10.29	8.99	8.35	8.75	9.75	1.00
영덕군	25.27	20.42	19.48	16.06	14.06	14.11	15.56	1.45
청도군	14.72	12.77	10.83	14.25	11.84	11.10	11.54	0.44
고령군	17.47	13.21	12.27	12.36	11.93	11.00	12.61	1.61

지역	2003	2004	2005	2006	2007	2008	2009	증감 (09-08)
성주군	13.64	15.40	13.29	12.91	11.88	10.42	10.60	0.18
칠곡군	22.12	18.92	15.81	14.31	12.77	11.80	12.68	0.88
예천군	12.97	12.72	10.00	10.97	10.15	8.35	10.32	1.97
봉화군	19.02	21.78	17.42	13.69	16.39	13.36	14.45	1.09
울진군	19.74	16.76	13.95	11.33	11.95	9.17	12.07	2.90
울릉군	6.97	6.91	6.30	5.40	3.39	4.75	4.89	0.14
경상남도	14.17	12.55	11.49	10.89	10.22	10.21	10.47	0.26
창원시	11.42	9.88	9.49	8.07	7.49	6.61	6.32	-0.29
마산시	12.97	11.45	11.86	11.11	9.68	10.56	10.34	-0.22
진주시	12.55	10.70	9.94	9.62	9.72	10.06	9.89	-0.17
진해시	13.32	11.34	10.79	11.44	10.56	10.40	10.69	0.29
통영시	22.54	19.76	19.79	15.58	17.96	17.51	19.61	2.10
사천시	23.68	20.12	18.15	16.38	15.54	15.44	17.03	1.59
김해시	14.23	11.66	10.58	10.78	10.86	10.30	10.51	0.21
밀양시	9.84	9.17	9.82	8.91	6.99	9.04	10.06	1.02
거제시	15.85	17.24	13.77	14.53	13.09	14.58	14.25	-0.33
양산시	16.37	14.38	12.23	12.09	10.31	10.21	11.50	1.29
의령군	12.24	13.36	8.75	9.25	10.71	10.32	11.18	0.86
함안군	21.26	19.27	16.30	14.99	13.06	13.85	11.78	-2.07
창녕군	13.58	13.42	11.16	10.66	10.93	10.93	11.71	0.78
고성군	18.72	17.28	15.43	12.89	12.93	10.96	14.13	3.17
남해군	10.94	10.70	8.92	9.55	11.45	11.74	13.99	2.25
하동군	12.14	12.02	10.27	11.35	8.81	9.56	10.60	1.04
산청군	13.97	14.34	9.87	10.60	10.77	10.60	9.69	-0.91
함양군	20.42	14.25	13.45	13.43	11.06	12.69	10.54	-2.15
거창군	14.09	12.01	11.23	10.88	9.18	8.66	10.06	1.40
합천군	13.07	12.78	9.81	9.38	8.69	7.86	9.30	1.44
제주	16.85	14.90	13.43	13.27	12.31	12.44	13.42	0.98

출처 : 통계청 정보서비스팀

제공 : KOSIS(e-지방지표)

공표범위 : 시군구

주 1 : 제1당사자 차종별 교통사고 발생건수임(승용차, 승합차, 화물차, 특수차에 한함)

주 2 : 자료 - 교통사고발생건수-도로교통공단, 자동차 등록대수-시도통계연보(2003~2004년), 국토해양부(2005~2009년)

□ 전국 자동차천대당 사고발생 건수 (단위 : 건) □ 시도별 자동차천대당 사고발생 건수 (단위 : 건)

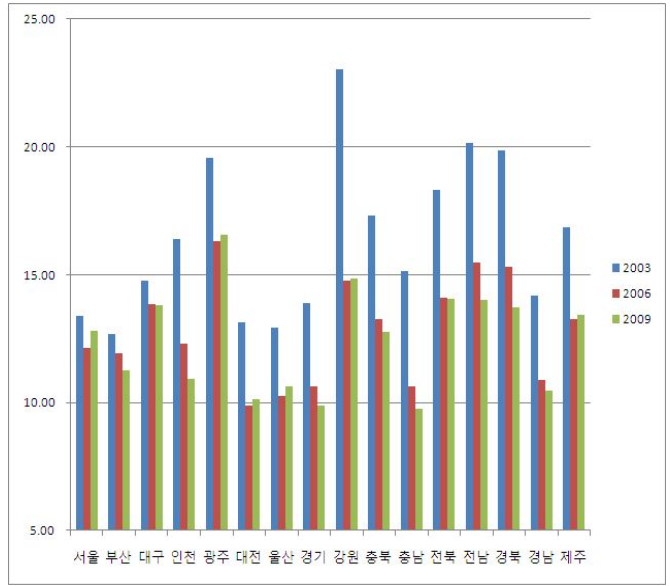
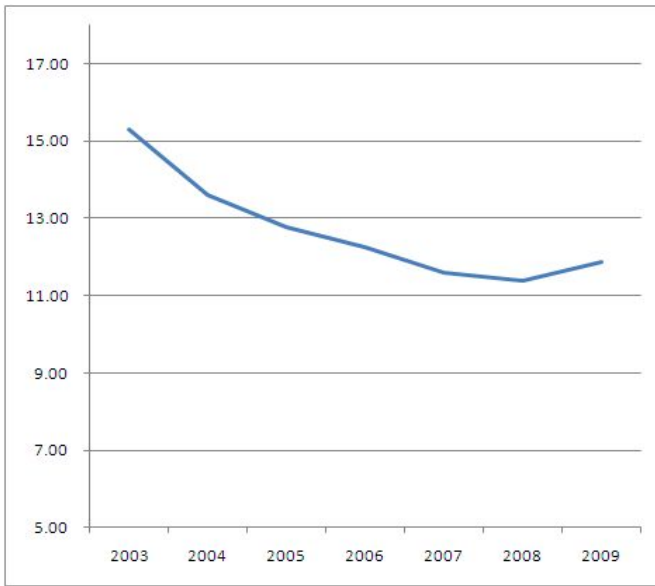

□ '09 - '08 증감

(단위 : 건)

□ 2009년 지도형 그래프

(단위 : 건)

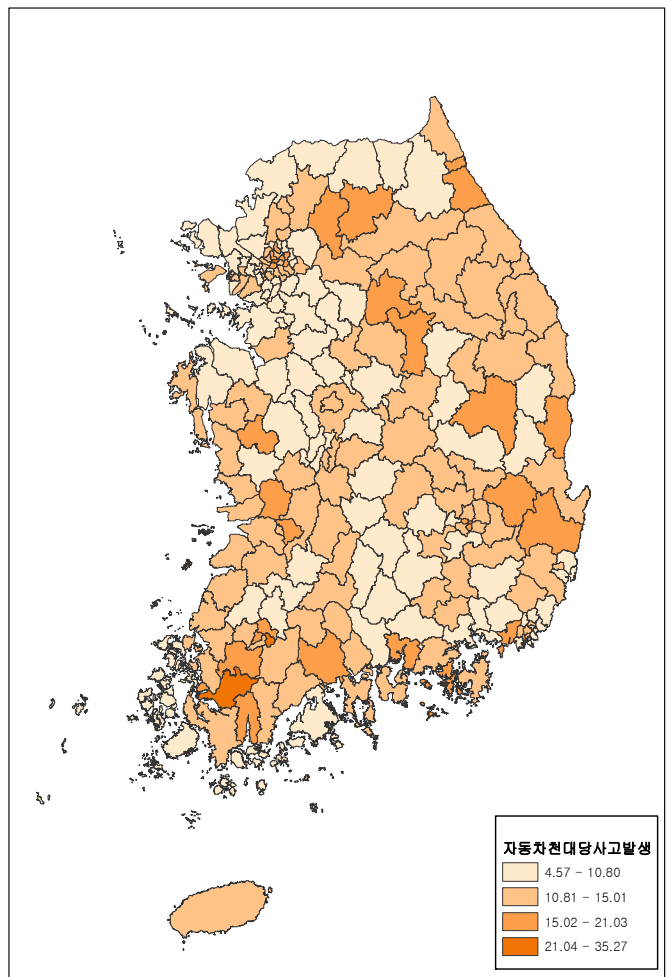
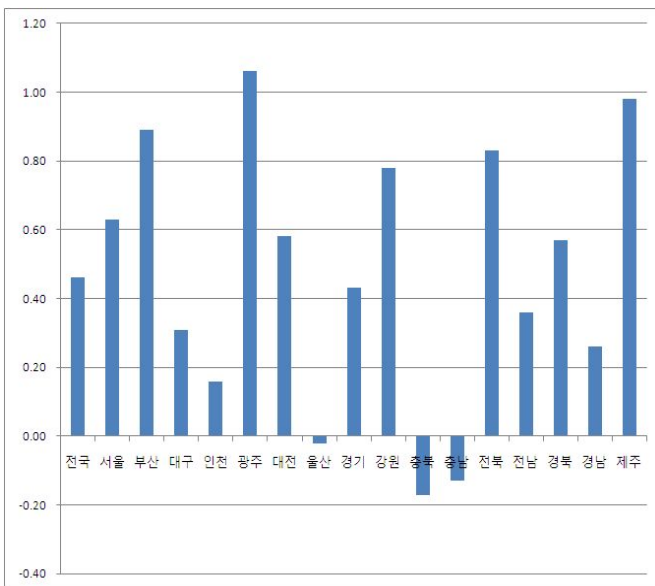

75. 유아천명당 보육시설수

- 시도별 2008년 유아천명당 보육시설수를 보면 전북 18.11개로 가장 많고 울산 10.99개로 가장 적음
- 시도별 2007년 대비 2008년 증감을 보면 충남 -0.16개를 보이고 충남을 제외한 전 시도 증가를 보임. 전북 +2.47개를 보여 가장 많이 증가함
- 시군구별 2007년 대비 2008년 증감은 경북 보령군이 +9.25개로 가장 크게 늘었고 광주 동구는 -7.55개를 보임

(단위 : 개)

지역	2003	2004	2005	2006	2007	2008	증감 (08-07)
서울	8.76	10.05	11.49	12.41	12.52	12.91	0.39
종로구	9.43	10.54	11.99	13.56	13.68	12.42	-1.26
중구	7.53	7.75	8.95	9.28	9.34	10.21	0.87
용산구	6.64	7.79	8.76	9.56	9.39	9.60	0.21
성동구	7.75	8.06	9.55	9.88	9.57	10.25	0.68
광진구	9.35	10.78	12.72	14.04	13.28	13.59	0.31
동대문구	9.52	10.53	12.44	13.40	13.92	14.39	0.47
중랑구	10.37	11.74	12.98	13.38	13.59	13.79	0.20
성북구	9.96	10.46	11.87	12.62	13.35	13.83	0.48
강북구	10.67	11.81	13.30	14.39	14.71	14.98	0.27
도봉구	11.44	12.44	14.86	16.54	17.72	19.36	1.64
노원구	10.28	13.30	15.21	18.08	18.82	19.30	0.48
은평구	9.39	11.10	12.70	13.38	14.22	15.13	0.91
서대문구	9.09	10.20	12.06	13.01	12.72	13.06	0.34
마포구	6.90	7.51	8.90	9.77	9.63	9.77	0.14
양천구	7.72	8.65	9.86	11.09	12.05	13.31	1.26
강서구	7.29	8.87	10.31	11.58	11.14	12.05	0.91
구로구	9.43	11.74	12.70	12.85	12.51	13.44	0.93
금천구	12.94	14.47	16.40	18.57	20.00	20.55	0.55
영등포구	8.10	8.99	10.28	12.16	11.83	11.07	-0.76
동작구	7.03	8.78	10.32	10.96	10.85	10.92	0.07
관악구	8.72	9.57	11.22	11.81	12.16	12.24	0.08
서초구	7.22	8.10	8.66	8.58	8.41	8.70	0.29
강남구	7.84	8.83	9.38	9.18	8.62	8.48	-0.14

지역	2003	2004	2005	2006	2007	2008	증감 (08-07)
송파구	7.10	8.35	9.88	10.28	10.32	10.72	0.40
강동구	7.66	8.94	10.46	10.94	10.86	10.96	0.10
부산	8.41	9.74	11.22	11.85	12.17	12.79	0.62
중구	9.55	8.35	9.63	9.69	10.07	10.37	0.30
서구	9.10	9.78	11.45	11.77	12.14	13.08	0.94
동구	9.25	10.58	13.00	14.08	14.59	14.99	0.40
영도구	8.17	8.86	9.87	11.05	11.64	12.12	0.48
부산진구	8.09	8.33	8.68	9.20	9.28	9.52	0.24
동래구	7.21	9.32	11.39	12.09	11.37	11.38	0.01
남구	6.83	8.10	8.64	9.02	8.79	10.01	1.22
북구	9.91	11.87	12.60	13.44	14.61	16.51	1.90
해운대구	9.42	11.09	13.07	12.51	13.45	13.96	0.51
사하구	8.48	10.11	11.69	12.59	12.76	12.63	-0.13
금정구	8.71	10.72	13.31	14.72	15.52	15.82	0.30
강서구	9.64	11.51	12.55	13.67	14.66	15.06	0.40
연제구	7.23	8.48	10.74	11.26	10.87	10.92	0.05
수영구	8.48	9.38	10.90	11.73	11.31	10.87	-0.44
사상구	7.72	8.87	10.95	12.13	12.70	14.88	2.18
기장군	8.19	9.59	11.48	12.54	13.64	15.22	1.58
대구	7.72	9.17	10.57	11.38	12.00	13.71	1.71
중구	6.52	7.59	9.74	9.95	9.59	10.14	0.55
동구	7.67	9.11	10.87	11.50	11.97	12.79	0.82
서구	8.56	10.56	12.57	15.67	16.48	18.95	2.47
남구	9.30	9.62	10.49	9.14	9.26	10.27	1.01
북구	8.08	9.53	10.95	11.40	12.46	14.45	1.99
수성구	8.58	9.76	11.06	11.60	11.45	12.71	1.26
달서구	6.49	8.19	9.29	10.52	11.73	14.63	2.90
달성군	7.47	8.90	10.22	11.17	11.27	11.84	0.57
인천	7.45	8.75	10.33	11.06	11.88	13.01	1.13
중구	8.27	7.11	8.70	9.99	10.73	12.13	1.40
동구	10.39	9.67	10.21	9.98	11.41	11.48	0.07
남구	5.65	6.96	7.99	8.82	9.79	11.45	1.66
연수구	7.75	9.01	9.49	10.13	11.47	12.77	1.30
남동구	7.21	8.49	10.07	11.26	12.02	12.57	0.55
부평구	8.50	9.78	11.40	11.64	12.79	13.58	0.79
계양구	7.88	9.78	11.01	12.44	12.66	14.28	1.62
서구	6.53	8.28	11.27	11.96	12.45	14.09	1.64
강화군	9.82	10.65	12.18	10.17	9.20	9.40	0.20
옹진군	3.82	6.47	8.30	7.10	8.86	8.49	-0.37

지역	2003	2004	2005	2006	2007	2008	증감 (08-07)
광주	9.66	11.80	13.85	14.37	14.42	15.47	1.05
동구	9.55	11.10	11.77	11.34	10.43	2.88	-7.55
서구	9.76	11.25	13.20	13.88	14.40	15.55	1.15
남구	9.23	10.82	12.31	14.16	14.42	16.04	1.62
북구	10.25	12.28	14.64	14.20	14.17	14.33	0.16
광산구	9.13	12.24	14.44	15.51	15.40	17.10	1.70
대전	9.19	10.80	12.60	14.30	15.83	17.66	1.83
동구	8.20	9.13	10.76	12.50	15.03	16.90	1.87
중구	8.29	10.23	12.30	14.33	15.12	16.26	1.14
서구	9.81	11.75	14.24	15.85	16.80	18.93	2.13
유성구	11.04	12.08	11.86	12.73	14.65	16.76	2.11
대덕구	7.89	9.47	11.80	14.71	17.11	18.74	1.63
울산	7.76	9.70	10.42	10.54	10.37	10.99	0.62
중구	8.44	9.85	10.68	11.15	10.15	10.40	0.25
남구	8.24	10.48	10.84	11.13	11.00	11.78	0.78
동구	6.66	9.58	8.62	8.12	8.35	9.12	0.77
북구	6.93	8.83	10.92	10.51	10.66	11.27	0.61
울주군	7.89	9.20	10.65	11.32	11.22	11.66	0.44
경기도	9.07	10.76	12.05	13.10	14.36	16.10	1.74
수원시	7.94	9.57	10.56	11.31	12.13	14.62	2.49
성남시	7.28	8.11	8.89	10.15	11.50	12.97	1.47
의정부시	10.77	12.90	14.96	16.17	19.43	24.66	5.23
안양시	8.48	9.98	11.07	12.22	13.73	15.33	1.60
부천시	8.28	9.76	11.01	12.15	13.34	13.90	0.56
광명시	7.64	9.20	10.91	13.47	14.72	15.27	0.55
평택시	8.85	10.41	11.49	11.72	12.63	13.82	1.19
동두천시	11.58	14.84	15.41	18.05	21.70	26.44	4.74
안산시	10.28	11.63	13.05	14.35	15.23	17.41	2.18
고양시	9.77	11.96	14.14	15.16	16.19	17.90	1.71
과천시	10.46	13.08	16.34	18.86	18.58	16.74	-1.84
구리시	9.37	9.84	10.16	11.59	13.33	14.77	1.44
남양주시	11.75	13.06	14.53	15.37	16.43	17.46	1.03
오산시	6.01	8.76	8.91	9.56	10.81	11.48	0.67
시흥시	11.01	13.01	14.83	15.15	16.65	17.28	0.63
군포시	7.36	8.84	9.63	10.62	11.35	12.27	0.92
의왕시	6.67	8.53	9.87	11.30	13.20	14.82	1.62
하남시	8.33	9.31	10.88	11.38	13.25	14.68	1.43
용인시	8.93	11.38	12.08	12.44	13.37	15.68	2.31
파주시	13.96	16.54	17.94	18.90	21.17	23.30	2.13

지역	2003	2004	2005	2006	2007	2008	증감 (08-07)
이천시	7.45	8.71	10.16	11.17	11.53	13.73	2.20
안성시	9.92	12.20	13.48	14.62	15.52	18.19	2.67
김포시	9.88	10.00	10.87	12.07	13.83	16.24	2.41
화성시	10.52	11.81	13.26	13.97	13.38	14.43	1.05
광주시	7.36	10.24	11.71	11.90	13.59	15.64	2.05
양주시	10.06	13.17	14.91	16.82	20.87	23.46	2.59
포천시	9.42	11.46	13.28	16.35	18.65	20.80	2.15
여주군	9.16	11.07	9.89	11.07	11.78	12.33	0.55
연천군	13.17	14.71	15.19	15.11	15.95	18.08	2.13
가평군	6.66	8.27	9.73	11.08	12.55	12.52	-0.03
양평군	6.52	7.44	8.07	8.76	8.97	10.24	1.27
강원도	8.78	9.62	10.73	11.74	12.66	13.78	1.12
춘천시	8.72	10.47	11.47	12.43	13.24	13.36	0.12
원주시	8.24	9.07	10.88	12.45	13.27	16.14	2.87
강릉시	10.55	11.00	12.03	12.71	14.38	16.40	2.02
동해시	6.85	7.25	8.70	9.88	10.81	11.88	1.07
태백시	6.40	8.18	8.17	8.41	9.31	9.67	0.36
속초시	15.03	15.61	14.73	15.13	14.99	15.09	0.10
삼척시	8.56	9.93	11.35	12.51	14.43	13.55	-0.88
홍천군	9.83	10.16	11.78	12.99	13.87	14.72	0.85
횡성군	8.98	10.85	11.25	11.88	12.79	12.40	-0.39
영월군	7.00	7.66	8.18	9.10	10.20	11.31	1.11
평창군	4.27	5.16	5.74	6.86	7.72	8.58	0.86
정선군	6.25	7.31	7.60	7.58	8.16	8.18	0.02
철원군	8.22	7.98	9.27	10.49	10.83	11.13	0.30
화천군	4.73	5.06	7.58	9.73	11.00	11.11	0.11
양구군	8.67	8.43	10.82	11.59	11.94	12.45	0.51
인제군	6.97	7.16	7.92	7.76	7.97	8.82	0.85
고성군	10.03	10.75	11.48	12.30	13.67	13.70	0.03
양양군	7.52	7.92	9.70	10.82	10.92	10.59	-0.33
충청북도	8.97	10.61	12.03	12.15	12.44	13.45	1.01
청주시	10.31	12.21	14.04	13.50	13.58	15.37	1.79
충주시	9.94	11.48	12.79	14.04	14.38	14.56	0.18
제천시	6.50	7.83	9.21	9.94	11.00	11.35	0.35
청원군	7.41	8.00	8.34	9.33	9.80	10.25	0.45
보은군	4.44	5.69	6.38	6.21	7.06	6.98	-0.08
옥천군	7.59	9.48	11.15	12.06	11.88	12.35	0.47
영동군	4.27	6.14	6.41	6.54	8.17	8.35	0.18
진천군	7.27	8.91	10.52	12.62	12.66	12.68	0.02

지역	2003	2004	2005	2006	2007	2008	증감 (08-07)
괴산군	6.99	7.80	9.20	9.38	9.83	10.23	0.40
음성군	7.94	9.20	10.20	10.69	10.84	11.34	0.50
단양군	9.05	10.65	11.48	12.06	13.46	14.19	0.73
증평군	9.10	10.52	10.21	10.12	10.22	10.65	0.43
충청남도	9.32	10.14	11.31	12.16	13.79	13.63	-0.16
천안시	10.25	11.14	12.36	13.12	13.91	14.83	0.92
공주시	10.02	11.52	12.76	12.78	14.04	14.84	0.80
보령시	8.75	9.29	10.84	11.99	12.15	12.83	0.68
아산시	10.82	11.71	12.10	12.64	12.81	14.75	1.94
서산시	7.51	7.67	8.94	9.90	9.96	10.92	0.96
논산시	10.77	11.79	13.22	14.89	18.62	17.18	-1.44
계룡시	7.61	8.62	13.55	16.85	15.53	15.84	0.31
금산군	7.80	8.61	10.76	12.53	12.58	12.89	0.31
연기군	7.44	7.69	8.70	10.50	11.51	12.68	1.17
부여군	8.81	9.17	9.17	10.25	12.57	12.66	0.09
서천군	9.88	10.83	11.90	13.50	14.09	14.41	0.32
청양군	10.42	11.65	12.35	15.61	17.84	14.81	-3.03
홍성군	8.58	9.72	10.02	10.80	10.81	11.42	0.61
예산군	5.52	6.41	7.19	7.57	8.11	9.24	1.13
태안군	7.02	7.70	8.84	8.46	8.66	9.66	1.00
당진군	9.06	8.95	10.52	9.94	8.92	10.06	1.14
전라북도	9.64	11.52	14.05	15.18	15.64	18.11	2.47
전주시	11.63	13.06	15.62	16.55	16.72	22.18	5.46
군산시	9.45	11.16	16.76	13.22	13.61	13.61	0.00
익산시	11.24	12.31	12.35	15.95	17.21	17.77	0.56
정읍시	5.87	11.45	14.56	18.32	20.52	22.01	1.49
남원시	8.41	10.71	14.42	17.82	18.39	18.95	0.56
김제시	7.41	9.13	11.06	13.40	16.17	17.80	1.63
완주군	7.97	9.13	11.04	11.84	12.20	13.36	1.16
진안군	4.96	4.95	7.14	8.88	6.41	7.27	0.86
무주군	6.19	5.87	6.40	6.69	6.80	7.74	0.94
장수군	3.83	5.87	9.38	9.33	5.59	7.91	2.32
임실군	9.30	9.73	12.16	13.84	11.40	10.24	-1.16
순창군	9.32	8.93	8.37	7.96	8.20	10.21	2.01
고창군	7.18	9.44	12.59	13.58	14.28	14.63	0.35
부안군	8.09	9.73	10.95	13.41	13.99	14.12	0.13
전라남도	7.14	8.66	10.41	11.67	12.18	13.06	0.88
목포시	11.34	13.44	14.89	15.65	15.99	16.22	0.23
여수시	5.50	6.34	7.68	8.28	8.41	9.51	1.10

지역	2003	2004	2005	2006	2007	2008	증감 (08-07)
순천시	7.01	8.84	11.34	13.94	15.26	16.62	1.36
나주시	7.06	7.60	9.69	12.18	13.08	14.17	1.09
광양시	6.42	7.48	8.88	10.37	11.01	12.79	1.78
담양군	4.70	5.43	6.67	7.56	7.67	8.66	0.99
곡성군	6.57	7.21	9.99	11.03	11.68	12.17	0.49
구례군	5.52	7.22	10.12	11.10	12.28	11.93	-0.35
고흥군	4.13	7.27	8.27	8.88	9.90	10.92	1.02
보성군	6.05	6.70	7.48	7.10	6.44	6.66	0.22
화순군	10.00	14.01	17.99	19.43	20.63	22.52	1.89
장흥군	5.96	7.54	8.55	10.25	12.01	12.55	0.54
강진군	9.98	10.43	10.36	11.49	11.06	10.58	-0.48
해남군	6.22	7.44	9.59	10.65	11.32	12.11	0.79
영암군	7.70	8.78	10.61	11.08	11.34	11.96	0.62
무안군	6.62	8.34	10.81	11.98	11.34	12.58	1.24
함평군	6.45	7.76	8.25	9.57	9.69	10.54	0.85
영광군	5.47	6.30	7.35	7.70	7.56	7.85	0.29
장성군	4.94	5.37	6.43	7.10	7.02	7.10	0.08
완도군	6.16	7.84	10.34	12.44	12.85	12.86	0.01
진도군	5.65	7.03	7.92	9.31	8.51	8.95	0.44
신안군	6.66	8.22	8.89	9.33	10.61	10.24	-0.37
경상북도	7.88	9.59	11.03	12.05	13.30	15.23	1.93
포항시	8.12	9.81	11.03	12.08	13.43	18.55	5.12
경주시	7.50	9.25	11.06	11.88	14.15	17.32	3.17
김천시	6.92	9.30	11.30	12.30	12.97	12.64	-0.33
안동시	7.94	9.23	11.57	13.24	12.81	12.79	-0.02
구미시	7.41	8.88	9.92	10.64	12.59	13.69	1.10
영주시	7.48	8.14	9.33	10.00	10.42	10.78	0.36
영천시	8.50	10.02	11.14	13.26	13.02	13.21	0.19
상주시	9.63	11.27	13.30	14.08	15.05	15.25	0.20
문경시	7.17	10.53	12.98	14.95	17.52	16.81	-0.71
경산시	10.73	13.05	14.15	15.34	16.28	16.50	0.22
군위군	3.92	5.86	6.80	6.06	6.70	6.45	-0.25
의성군	8.40	8.73	9.43	8.20	8.33	8.49	0.16
청송군	7.50	9.75	12.39	12.67	12.79	13.42	0.63
영양군	4.43	4.89	5.20	7.75	7.97	10.27	2.30
영덕군	5.47	6.63	9.00	10.10	12.59	12.56	-0.03
청도군	8.87	10.49	12.96	14.08	12.86	14.11	1.25
고령군	8.21	10.65	12.13	10.67	13.64	22.89	9.25
성주군	8.82	11.64	12.69	14.20	15.29	17.06	1.77

지역	2003	2004	2005	2006	2007	2008	증감 (08-07)
칠곡군	7.55	9.44	10.88	12.51	13.41	17.40	3.99
예천군	4.08	5.01	6.71	7.81	9.05	10.95	1.90
봉화군	5.62	5.90	6.50	7.52	7.40	7.04	-0.36
울진군	5.11	6.54	8.83	9.89	11.36	11.03	-0.33
울릉군	5.19	5.57	2.96	5.88	5.62	5.52	-0.10
경상남도	9.07	10.82	12.51	13.48	14.22	16.37	2.15
창원시	10.39	11.84	12.86	13.86	14.47	16.39	1.92
마산시	10.85	12.54	14.88	16.00	15.68	15.99	0.31
진주시	9.88	11.54	13.56	14.53	14.48	16.35	1.87
진해시	8.24	9.68	10.65	11.88	13.29	14.96	1.67
통영시	4.69	5.50	7.13	9.00	9.68	10.72	1.04
사천시	9.27	12.03	13.69	13.28	14.66	15.78	1.12
김해시	10.98	13.15	14.86	15.95	18.18	22.59	4.41
밀양시	6.52	8.91	11.57	13.74	17.00	18.57	1.57
거제시	4.19	5.27	6.51	7.16	7.34	8.83	1.49
양산시	9.27	11.61	13.43	14.03	15.10	19.12	4.02
의령군	8.61	8.72	13.71	13.76	13.87	14.01	0.14
함안군	6.84	9.12	14.14	13.85	13.07	17.14	4.07
창녕군	8.85	10.66	11.67	12.43	12.35	12.55	0.20
고성군	7.36	7.65	9.82	11.36	11.57	10.72	-0.85
남해군	10.05	11.48	12.96	14.93	10.20	13.78	3.58
하동군	6.78	9.55	12.44	12.60	11.01	12.14	1.13
산청군	8.07	9.54	11.35	14.29	14.81	15.50	0.69
함양군	7.10	7.63	9.05	10.02	10.23	10.88	0.65
거창군	8.19	10.38	12.38	12.97	14.86	15.25	0.39
합천군	2.74	4.60	5.33	7.22	6.95	7.33	0.38
제주	9.80	11.49	12.89	13.75	14.25	16.33	2.08

출처 : 통계청 정보서비스팀

제공 : KOSIS(e-지방지표)

공표범위 : 시군구

주석 : 자료 - 각시도 통계연보, 행정안전부 주민등록인구

□ 시도별 유아천명당 보육시설수 변화 (단위 : 개)

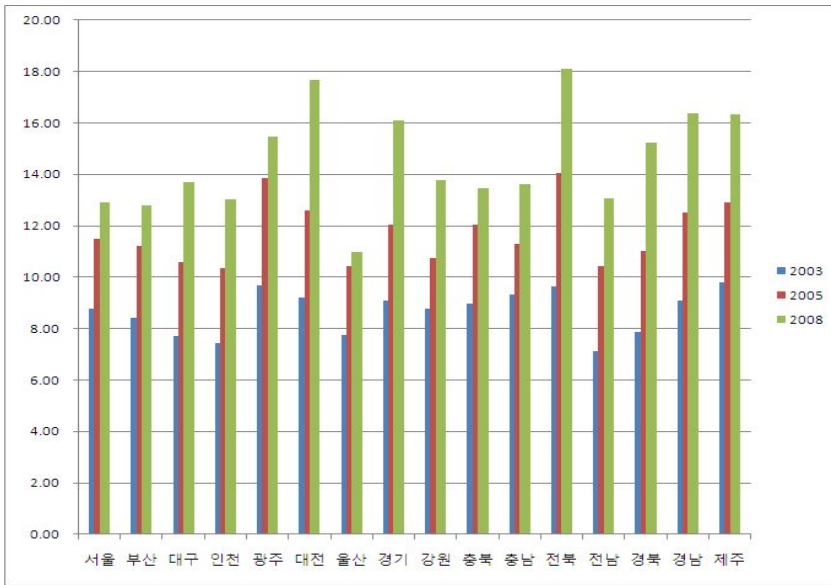

□ '08 - '07 증감

(단위 : 개)

□ 2008년 지도형 그래프

(단위 : 개)

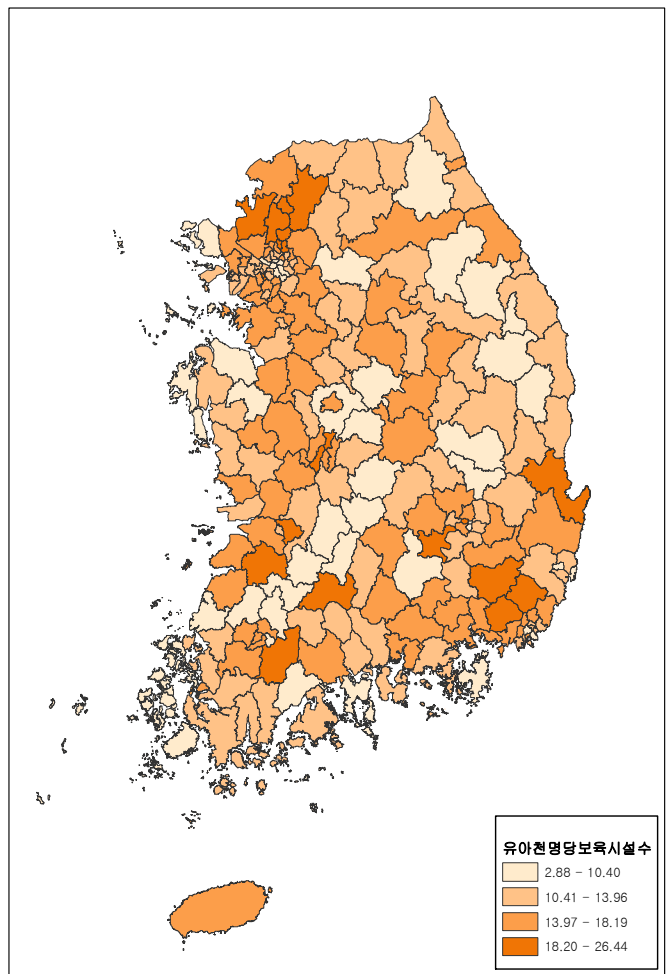
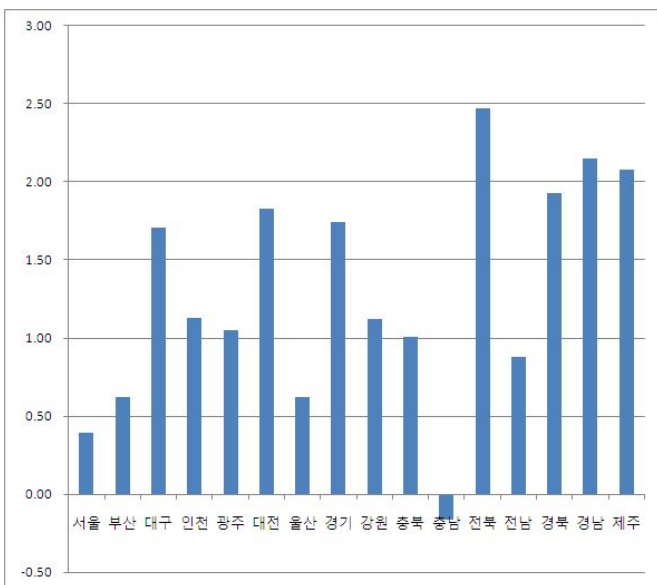

76. 인구십만명당 자살률

- 2005~2009 전국 인구십만명당 자살률은 26.1명에서 31.0명으로 지속적으로 늘어남. 2009년 시도별 인구십만명당 자살률은 전국 31.0명을 보이는 중에 충남 45.8명으로 가장 높고 서울 26.1명으로 가장 낮음
- 시도별 2008년 대비 2009년 증감을 보면 전국 +5.0명을 보이는 중 충남 +10.4명으로 가장 크게 증가하였고 경남 +2.6명으로 가장 적게 증가함
- 시군구별 2008년 대비 2009년 증감은 충남 청양군 +67.4를 보였고 강원 화천군 -34.8을 보여 가장 크게 줄었음

(단위 : 명)

지역	2005	2006	2007	2008	2009	증감 (09-08)
전국	24.7	21.8	24.8	26.0	31.0	5.0
서울	19.8	17.1	20.1	21.6	26.1	4.5
종로구	29.7	19.0	16.2	20.8	25.9	5.1
중구	27.5	13.0	19.2	31.5	30.0	-1.5
용산구	26.5	18.6	23.9	23.2	28.1	4.9
성동구	16.8	17.0	24.6	25.0	28.6	3.6
광진구	18.3	15.2	18.6	18.1	22.4	4.3
동대문구	22.1	21.8	21.7	23.0	31.4	8.4
종량구	23.9	23.4	20.4	25.5	30.3	4.8
성북구	22.1	19.0	20.2	19.3	28.2	8.9
강북구	19.6	15.7	26.2	25.3	31.9	6.6
도봉구	20.7	14.5	24.2	22.1	28.0	5.9
노원구	17.0	21.3	20.1	22.6	29.3	6.7
은평구	22.3	16.3	22.3	20.3	27.7	7.4
서대문구	21.1	14.9	20.4	23.5	20.0	-3.5
마포구	18.1	18.0	19.2	21.6	25.0	3.4
양천구	14.9	14.8	20.1	16.3	23.3	7.0
강서구	19.5	20.4	19.9	25.3	26.6	1.3
구로구	19.9	15.5	19.5	15.7	24.4	8.7
금천구	24.4	25.1	20.3	23.8	32.9	9.1
영등포구	21.1	18.1	19.3	24.0	26.8	2.8
동작구	15.3	14.4	18.2	22.6	21.3	-1.3
관악구	21.1	14.1	18.5	25.0	28.0	3.0
서초구	16.9	16.0	17.4	19.2	15.4	-3.8

지역	2005	2006	2007	2008	2009	증감 (09-08)
강남구	18.3	11.3	18.4	19.3	23.2	3.9
송파구	16.9	16.3	18.0	17.6	21.8	4.2
강동구	19.2	16.0	18.1	20.1	29.4	9.3
부산	26.6	22.3	25.5	27.4	32.1	4.7
중구	32.3	23.4	37.7	34.1	32.5	-1.6
서구	33.3	27.6	29.0	28.2	26.6	-1.6
동구	36.6	30.4	27.4	29.9	38.3	8.4
영도구	28.6	18.0	20.4	32.5	44.0	11.5
부산진구	24.8	26.7	25.0	29.6	30.6	1.0
동래구	26.3	22.3	20.2	28.9	26.2	-2.7
남구	23.7	17.7	26.6	22.5	29.2	6.7
북구	27.5	16.2	20.7	23.6	32.5	8.9
해운대구	26.5	24.0	28.5	28.5	37.9	9.4
사하구	26.8	21.7	25.7	24.1	32.8	8.7
금정구	20.2	25.7	28.3	27.6	30.3	2.7
강서구	46.1	26.2	36.2	30.8	33.8	3.0
연제구	20.5	18.0	24.8	25.4	32.1	6.7
수영구	19.5	26.4	17.4	24.2	31.6	7.4
사상구	29.7	20.4	27.9	31.2	28.3	-2.9
기장군	41.3	17.6	36.5	33.6	31.7	-1.9
대구	22.3	20.3	22.8	25.4	29.3	3.9
중구	17.5	21.4	35.5	31.7	42.2	10.5
동구	20.0	22.9	23.7	34.8	31.4	-3.4
서구	31.0	25.1	23.3	24.4	36.1	11.7
남구	26.6	30.0	24.5	31.7	40.3	8.6
북구	22.7	17.8	21.3	20.3	26.0	5.7
수성구	18.4	14.8	21.9	22.7	24.5	1.8
달서구	21.7	18.7	22.7	23.1	28.3	5.2
달성군	22.3	24.6	18.8	27.2	24.2	-3.0
인천	24.5	22.4	23.4	27.0	31.2	4.2
중구	28.5	28.2	30.8	30.3	28.0	-2.3
동구	30.1	33.8	29.4	37.6	31.5	-6.1
남구	31.0	24.4	25.1	24.7	34.5	9.8
연수구	20.7	15.3	21.1	29.8	30.0	0.2
남동구	23.8	21.3	17.9	25.4	30.2	4.8
부평구	21.2	19.0	24.2	25.8	28.4	2.6
계양구	22.0	23.0	24.5	23.9	29.1	5.2
서구	23.1	20.9	21.4	28.5	34.5	6.0
강화군	38.3	39.7	36.4	43.3	37.2	-6.1

지역	2005	2006	2007	2008	2009	증감 (09-08)
용진군	26.3	93.5	35.9	23.3	44.9	21.6
광주	19.1	16.5	22.6	21.5	28.4	6.9
동구	21.5	26.3	28.8	38.2	29.4	-8.8
서구	16.6	14.2	22.1	19.6	27.1	7.5
남구	20.1	16.9	27.1	20.8	24.8	4.0
북구	20.2	14.9	23.1	22.3	28.2	5.9
광산구	18.6	17.5	17.2	16.6	31.9	15.3
대전	25.4	22.0	24.1	22.7	31.1	8.4
동구	38.5	25.0	36.6	26.9	35.0	8.1
중구	33.4	21.5	21.5	26.4	34.0	7.6
서구	18.7	20.7	21.8	20.4	28.4	8.0
유성구	16.5	20.3	18.6	16.5	27.4	10.9
대덕구	25.8	24.5	25.1	25.9	33.9	8.0
울산	20.1	16.0	18.9	21.9	24.8	2.9
중구	21.7	16.6	21.2	24.2	20.3	-3.9
남구	16.4	15.6	17.4	23.6	27.0	3.4
동구	20.0	11.9	10.3	17.9	26.3	8.4
북구	16.1	12.2	15.8	18.6	21.9	3.3
울주군	28.7	23.3	30.0	22.4	27.4	5.0
경기도	23.8	20.5	22.1	24.1	28.9	4.8
수원시	19.7	17.7	19.5	25.4	27.7	2.3
성남시	19.9	15.7	21.0	19.2	26.6	7.4
의정부시	23.2	25.3	26.9	27.4	29.5	2.1
안양시	18.3	18.9	14.6	14.8	23.8	9.0
부천시	19.3	18.9	18.3	21.9	27.7	5.8
광명시	17.6	20.0	23.6	27.6	23.0	-4.6
평택시	32.6	26.1	27.0	30.6	34.0	3.4
동두천시	44.5	34.4	41.2	27.8	46.7	18.9
안산시	21.5	18.1	24.1	22.9	33.2	10.3
고양시	20.3	16.3	16.8	20.3	21.6	1.3
과천시	9.3	14.8	11.4	16.7	24.0	7.3
구리시	20.7	19.2	21.0	27.0	33.2	6.2
남양주시	30.9	21.7	24.3	29.3	35.3	6.0
오산시	22.3	21.8	22.7	23.0	31.0	8.0
시흥시	25.1	22.4	23.6	23.5	26.1	2.6
군포시	19.5	14.8	16.4	17.7	16.6	-1.1
의왕시	21.3	15.5	8.1	17.8	28.3	10.5
하남시	25.1	14.9	19.9	24.9	29.4	4.5
용인시	22.5	17.0	19.0	21.1	23.3	2.2

지역	2005	2006	2007	2008	2009	증감 (09-08)
파주시	32.7	26.7	22.5	20.8	27.1	6.3
이천시	30.3	25.9	27.7	34.7	33.0	-1.7
안성시	37.9	27.1	32.8	35.4	46.4	11.0
김포시	25.5	28.9	23.7	25.8	28.2	2.4
화성시	30.6	20.8	29.3	26.5	30.8	4.3
광주시	22.8	23.4	22.6	25.9	30.4	4.5
양주시	37.7	26.6	32.0	31.7	33.7	2.0
포천시	35.3	38.4	44.4	30.8	51.4	20.6
여주군	37.5	37.3	20.8	39.2	43.6	4.4
연천군	60.5	34.3	48.0	43.9	35.3	-8.6
가평군	47.4	29.2	34.4	42.6	52.3	9.7
양평군	40.0	40.7	43.6	43.9	51.9	8.0
강원도	35.1	31.6	37.4	38.4	43.6	5.2
춘천시	22.0	25.8	33.0	31.1	35.3	4.2
원주시	31.4	25.7	33.7	35.2	36.3	1.1
강릉시	32.8	22.4	31.6	32.8	43.6	10.8
동해시	28.0	27.4	38.1	33.3	42.9	9.6
태백시	34.0	28.8	40.7	35.1	49.3	14.2
속초시	37.7	35.8	31.5	37.7	35.6	-2.1
삼척시	43.4	37.3	35.1	39.5	46.2	6.7
홍천군	44.8	44.0	41.4	39.9	51.4	11.5
횡성군	38.6	46.2	53.4	73.9	48.0	-25.9
영월군	57.2	56.1	42.1	57.1	84.5	27.4
평창군	33.2	47.0	31.7	50.2	52.7	2.5
정선군	31.2	41.2	70.6	53.0	58.6	5.6
철원군	64.9	51.6	50.3	37.8	54.5	16.7
화천군	45.8	34.0	47.6	63.8	29.0	-34.8
양구군	41.7	32.7	32.8	37.5	46.9	9.4
인제군	30.6	24.5	43.4	34.5	44.4	9.9
고성군	56.0	28.5	45.4	66.1	62.9	-3.2
양양군	68.6	55.4	52.5	38.9	57.1	18.2
충청북도	32.7	28.2	31.1	33.6	42.0	8.4
청주시	26.1	15.7	23.5	26.1	33.5	7.4
충주시	35.8	36.5	31.2	34.5	43.6	9.1
제천시	42.6	37.1	33.0	47.8	45.0	-2.8
청원군	35.9	36.7	40.1	37.8	50.4	12.6
보은군	23.9	35.4	47.5	22.7	37.2	14.5
옥천군	37.4	39.8	38.3	27.5	57.1	29.6
영동군	34.5	39.0	41.6	25.9	47.7	21.8

지역	2005	2006	2007	2008	2009	증감 (09-08)
진천군	38.2	38.2	51.6	46.3	67.1	20.8
괴산군	61.4	63.0	45.7	68.1	62.7	-5.4
음성군	35.0	28.9	30.8	38.2	42.4	4.2
단양군	49.4	44.5	42.6	65.3	53.3	-12.0
증평군	16.3	22.9	19.5	25.3	36.7	11.4
충청남도	35.9	31.7	37.0	35.4	45.8	10.4
천안시	23.0	19.7	23.7	21.3	34.5	13.2
공주시	48.5	40.3	48.6	27.8	48.9	21.1
보령시	44.3	42.7	49.3	54.1	44.0	-10.1
아산시	34.5	29.3	32.3	36.3	34.2	-2.1
서산시	37.9	29.2	48.0	41.9	50.7	8.8
논산시	37.8	32.4	39.1	42.8	51.0	8.2
계룡시	12.2	11.2	24.1	17.7	28.5	10.8
금산군	37.2	39.7	33.0	48.9	31.9	-17.0
연기군	40.3	34.7	44.2	45.4	51.9	6.5
부여군	32.8	36.0	36.8	53.0	48.6	-4.4
서천군	40.0	36.2	37.2	37.8	51.4	13.6
청양군	53.9	58.0	32.5	27.0	94.4	67.4
홍성군	51.6	41.0	53.9	44.1	61.4	17.3
예산군	47.1	38.8	40.4	39.6	63.9	24.3
태안군	48.6	40.8	69.4	56.9	83.8	26.9
당진군	36.1	41.6	34.5	33.7	51.6	17.9
전라북도	25.9	25.4	31.8	30.4	35.7	5.3
전주시	18.8	18.0	20.0	24.9	24.2	-0.7
군산시	24.6	18.3	31.8	22.1	33.5	11.4
익산시	29.3	25.6	33.7	26.0	33.4	7.4
정읍시	26.0	35.3	36.7	27.5	36.0	8.5
남원시	19.0	26.0	39.9	37.2	35.2	-2.0
김제시	36.6	35.5	49.5	39.3	66.1	26.8
완주군	27.7	24.0	49.3	36.0	46.5	10.5
진안군	16.7	10.7	59.3	38.3	51.1	12.8
무주군	26.9	35.1	34.8	42.0	46.3	4.3
장수군	42.7	32.7	47.2	63.3	59.1	-4.2
임실군	36.6	40.3	50.1	76.1	64.7	-11.4
순창군	28.2	21.7	34.1	31.8	68.7	36.9
고창군	45.0	55.7	34.1	47.8	46.5	-1.3
부안군	45.5	54.6	33.6	57.0	52.9	-4.1
전라남도	24.1	22.5	25.0	26.8	31.3	4.5
목포시	17.3	17.3	20.6	21.7	26.1	4.4

지역	2005	2006	2007	2008	2009	증감 (09-08)
여수시	24.7	15.0	17.9	19.0	26.8	7.8
순천시	17.4	19.2	19.6	18.5	23.0	4.5
나주시	32.4	32.9	31.3	42.5	43.5	1.0
광양시	20.3	13.8	18.0	24.3	26.7	2.4
담양군	29.7	25.8	35.7	32.4	39.7	7.3
곡성군	20.4	41.3	38.8	21.2	46.4	25.2
구례군	30.1	17.1	17.5	42.9	29.0	-13.9
고흥군	18.8	15.8	18.8	27.1	26.4	-0.7
보성군	33.5	20.9	33.1	39.6	30.3	-9.3
화순군	29.6	23.2	31.9	25.4	37.1	11.7
장흥군	23.9	51.1	43.2	34.8	30.6	-4.2
강진군	25.5	23.6	38.4	29.1	38.9	9.8
해남군	31.0	31.7	28.8	29.3	45.6	16.3
영암군	16.1	24.3	24.5	28.1	38.4	10.3
무안군	20.9	38.8	38.3	27.6	33.1	5.5
함평군	34.8	27.9	33.9	26.5	34.9	8.4
영광군	35.4	32.9	28.6	49.6	36.5	-13.1
장성군	40.3	39.2	33.6	44.7	40.9	-3.8
완도군	15.2	12.0	28.2	30.6	42.1	11.5
진도군	27.1	30.4	28.1	28.7	20.5	-8.2
신안군	38.3	21.5	25.9	34.9	41.8	6.9
경상북도	28.0	26.3	29.9	28.8	34.3	5.5
포항시	19.7	21.1	25.1	21.3	25.4	4.1
경주시	22.4	27.3	30.8	33.6	31.7	-1.9
김천시	33.0	34.1	29.4	31.0	41.6	10.6
안동시	33.0	31.8	33.3	32.2	44.2	12.0
구미시	21.1	17.1	24.2	24.2	29.1	4.9
영주시	38.2	31.3	37.9	39.3	38.7	-0.6
영천시	38.7	28.3	31.3	31.5	34.8	3.3
상주시	37.7	32.0	33.5	42.5	31.2	-11.3
문경시	24.1	29.8	42.4	24.0	50.0	26.0
경산시	23.7	15.6	24.2	19.0	28.7	9.7
군위군	31.8	47.8	53.4	50.9	47.7	-3.2
의성군	35.2	45.5	61.1	42.8	30.2	-12.6
청송군	43.8	48.5	32.0	43.5	22.1	-21.4
영양군	39.8	30.3	56.8	26.4	69.7	43.3
영덕군	35.2	24.1	26.7	30.2	42.6	12.4
청도군	63.5	36.6	37.1	42.1	56.2	14.1
고령군	17.4	34.8	23.0	14.4	28.9	14.5

지역	2005	2006	2007	2008	2009	증감 (09-08)
성주군	38.0	40.7	36.9	33.1	44.1	11.0
칠곡군	33.6	20.1	16.9	28.7	43.6	14.9
예천군	40.7	35.6	50.5	49.6	71.4	21.8
봉화군	27.0	41.5	48.1	45.9	29.0	-16.9
울진군	29.5	34.0	16.5	20.6	37.9	17.3
울릉군	???	20.2	19.6	9.9	-	-
경상남도	27.5	25.6	29.1	28.9	31.5	2.6
창원시	20.0	16.1	25.0	19.7	25.4	5.7
마산시	23.9	24.1	23.6	27.3	25.2	-2.1
진주시	25.8	22.4	28.0	28.4	25.0	-3.4
진해시	20.8	18.9	26.5	22.9	25.3	2.4
통영시	33.1	25.6	28.4	28.1	30.7	2.6
사천시	34.8	25.9	33.8	35.5	27.5	-8.0
김해시	20.0	22.1	26.8	28.6	33.8	5.2
밀양시	39.3	34.6	30.4	26.1	47.1	21.0
거제시	25.9	21.2	23.9	22.6	23.5	0.9
양산시	28.9	29.9	23.1	26.1	35.3	9.2
의령군	28.4	51.0	41.2	35.4	49.0	13.6
함안군	35.6	46.5	51.4	58.1	51.3	-6.8
창녕군	52.0	53.1	44.5	53.3	53.7	0.4
고성군	61.6	43.1	43.4	48.5	53.1	4.6
남해군	55.3	40.9	45.4	51.1	35.7	-15.4
하동군	33.3	32.1	38.7	40.4	47.4	7.0
산청군	71.1	38.9	33.8	48.4	48.6	0.2
함양군	38.3	33.9	48.9	12.3	44.4	32.1
거창군	19.9	26.4	37.5	33.0	41.1	8.1
합천군	25.8	49.4	56.1	54.0	35.0	-19.0
제주	26.8	20.4	24.9	28.9	32.6	3.7

출처 : 통계청 정보서비스팀

제공 : KOSIS(e-지방지표)

공표범위 : 시군구

주 1 : 자살률=(자살자수/ 연앙인구)*100,000

주 2 : 자료 - 통계청 「인구동태통계」

□ 전국 인구십만명당 자살률 변화 (단위 : 명) □ 시도별 인구십만명당 자살률 변화 (단위 : 명)

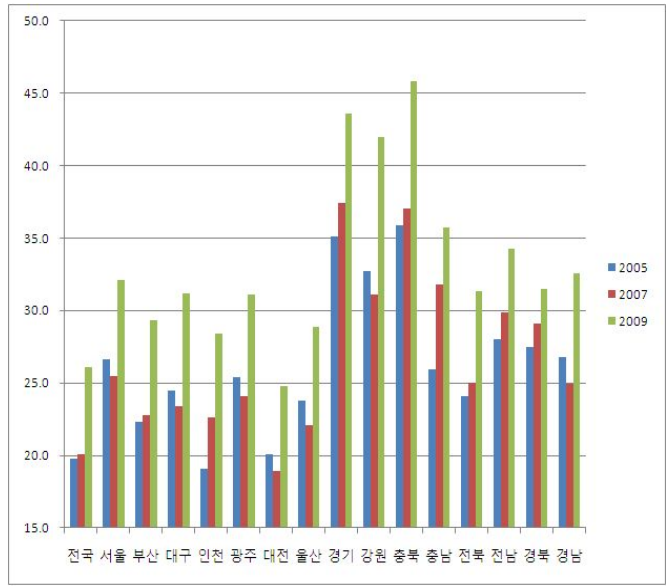
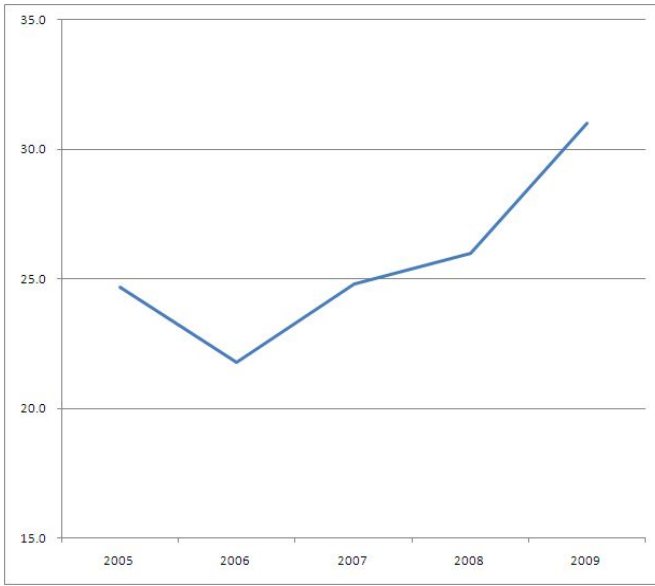

□ '09 - '08 증감 (단위 : 명) □ 2008년 지도형 그래프 (단위 : 명)

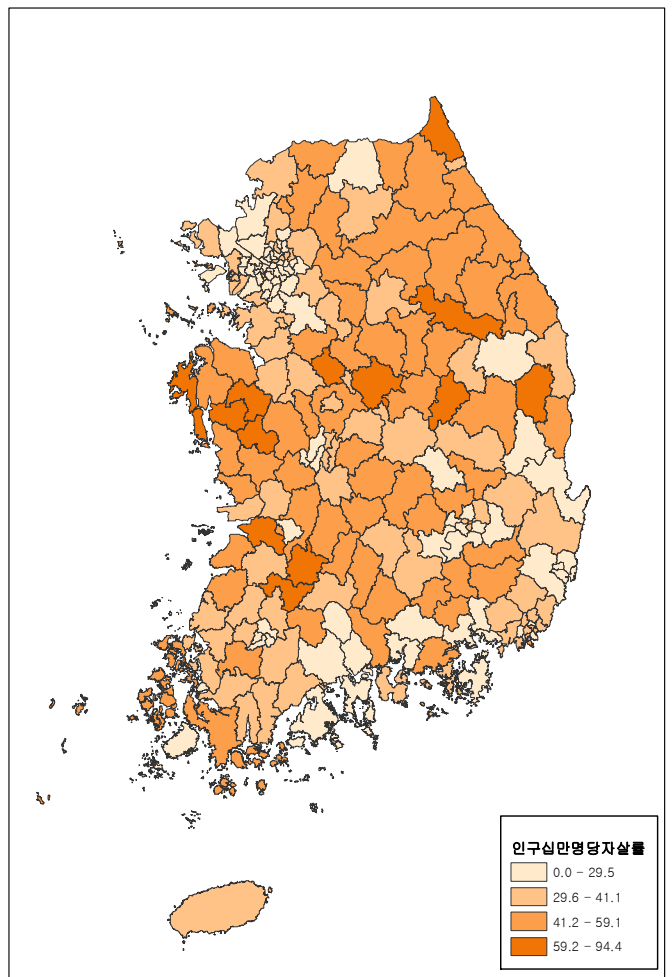
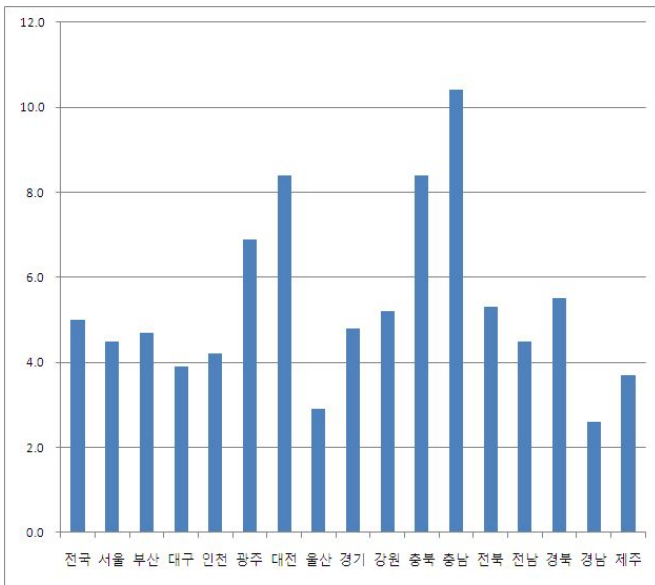

77. 인구천명당 도시공원면적

- 2003~2008 전국 인구천명당 도시공원면적은 26.66에서 30.01로 지속적으로 늘었음. 시도별로 2008년 인구천명당 도시공원면적은 전국 30.01을 보이는 중 충북이 48.81로 가장 높았고 광주 13.22를 보여 가장 낮았음
- 시도별 2007년 대비 2008년 증감을 보면 전국 +0.30천m²를 보이는 중 충북이 -14.6천m²로 가장 많이 줄었고 인천 +11.1천m²로 가장 많이 늘었음
- 시군구별 2007년 대비 2008년 증감은 전남 나주시 +88.12천m²로 가장 크게 늘었고 전남 장흥군 -170.89천m²를 보였음

(단위 : 1000m²)

지역	2003	2004	2005	2006	2007	2008	증감
전국	26.66	28.75	30.08	29.23	29.71	30.01	0.30
서울	10.26	10.21	10.24	11.48	14.47	23.14	8.67
부산	14.64	14.87	15.06	15.31	15.56	16.13	0.57
기장군	-	217.94	219.93	226.65	232.36	228.98	-3.38
대구	22.70	30.13	30.48	30.80	34.15	34.21	0.06
달성군	165.73	0.48	0.52	0.76	1.55	1.47	-0.08
인천	20.91	34.34	22.70	23.46	21.38	32.46	11.08
강화군	53.86	53.80	53.57	53.47	10.80	48.88	38.08
웅진군	-	-	-	-	-	-	-
광주	12.01	12.60	12.60	12.61	12.57	13.22	0.65
대전	29.57	34.46	34.38	34.52	34.30	34.88	0.58
울산	35.38	39.52	57.56	39.31	40.00	39.84	-0.16
울주군	87.26	1.47	1.47	0.88	0.89	0.85	-0.04
경기도	17.57	17.39	16.57	16.74	16.97	16.02	-0.95
수원시	10.18	10.00	9.61	9.40	9.41	9.24	-0.17
성남시	19.64	21.18	21.00	21.72	22.50	22.88	0.38
의정부시	7.32	7.29	7.47	8.17	7.99	7.99	0.00
안양시	14.04	13.67	13.61	13.69	13.79	13.95	0.16
부천시	7.87	7.76	7.79	7.79	9.96	7.92	-2.04
광명시	8.10	8.29	8.39	9.89	9.91	9.89	-0.02
평택시	12.66	13.56	13.12	13.42	13.29	14.96	1.67
동두천시	56.40	53.21	51.01	49.12	47.77	46.76	-1.01
안산시	12.09	11.81	11.59	11.27	11.26	15.46	4.20
고양시	36.60	35.87	35.16	35.34	34.79	11.88	-22.91

지역	2003	2004	2005	2006	2007	2008	증감
과천시	298.48	307.17	344.35	350.78	340.60	305.32	-35.28
구리시	28.42	28.38	28.51	31.36	30.90	31.02	0.12
남양주시	8.68	8.40	5.72	5.58	5.29	11.59	6.30
오산시	26.19	25.66	28.74	25.00	23.55	23.12	-0.43
시흥시	3.74	3.63	3.55	3.76	3.76	9.18	5.42
군포시	8.57	8.50	8.18	8.81	9.17	9.47	0.30
의왕시	14.20	14.32	14.40	15.49	15.86	24.98	9.12
하남시	7.57	8.92	9.07	8.94	9.96	9.50	-0.46
용인시	28.72	25.80	17.32	15.68	15.03	14.73	-0.30
파주시	19.53	18.85	17.73	15.86	19.56	19.13	-0.43
이천시	28.53	28.52	28.34	28.11	27.92	27.82	-0.10
안성시	17.46	17.16	16.83	30.68	30.05	6.07	-23.98
김포시	6.55	6.72	8.18	8.20	15.77	23.31	7.54
화성시	7.68	6.82	6.24	5.97	4.98	9.17	4.19
광주시	10.64	9.91	9.50	10.67	10.56	10.58	0.02
양주시	5.68	5.51	5.37	5.08	4.61	23.47	18.86
포천시	18.18	18.16	17.59	18.09	18.30	17.41	-0.89
여주군	5.15	5.67	6.11	6.18	6.07	9.04	2.97
연천군	19.15	19.47	19.21	19.64	19.85	22.33	2.48
가평군	16.93	16.99	16.99	16.99	17.86	21.82	3.96
양평군	7.36	7.28	7.20	7.14	7.18	10.41	3.23
강원도	27.74	28.04	28.39	28.60	29.21	27.42	-1.79
춘천시	23.01	22.94	24.31	24.20	24.09	13.51	-10.58
원주시	19.07	19.12	18.80	18.70	21.21	21.14	-0.07
강릉시	37.22	37.52	37.98	38.40	38.67	39.03	0.36
동해시	43.11	43.68	44.36	45.19	43.78	44.52	0.74
태백시	82.71	83.77	84.25	85.67	85.83	86.62	0.79
속초시	9.56	9.68	9.77	9.93	11.15	11.25	0.10
삼척시	23.21	23.66	24.04	24.50	24.83	24.79	-0.04
홍천군	19.28	19.18	19.47	19.69	19.66	19.60	-0.06
횡성군	12.75	12.73	12.98	13.19	13.13	13.06	-0.07
영월군	47.88	49.90	50.94	52.23	52.52	52.64	0.12
평창군	32.26	33.02	33.22	33.75	33.23	33.45	0.22
정선군	37.88	39.34	40.47	41.43	45.90	46.50	0.60
철원군	16.91	19.86	20.15	20.53	20.79	20.66	-0.13
화천군	32.40	32.76	33.50	34.10	34.65	32.97	-1.68
양구군	10.78	10.93	11.03	11.14	11.07	11.13	0.06
인제군	34.09	33.72	33.31	33.64	34.07	34.57	0.50
고성군	20.89	21.14	21.40	21.86	22.51	22.67	0.16

지역	2003	2004	2005	2006	2007	2008	증감
양양군	8.41	8.50	8.51	8.65	8.71	8.89	0.18
충청북도	49.28	50.37	63.97	63.73	63.37	48.81	-14.56
청주시	88.47	87.17	86.26	86.84	86.06	50.46	-35.60
충주시	31.94	32.90	33.15	33.43	33.36	38.69	5.33
제천시	18.40	18.63	18.80	19.05	19.07	19.14	0.07
청원군	2.52	12.39	181.24	159.00	151.85	146.86	-4.99
보은군	24.35	26.04	26.70	27.31	28.03	28.26	0.23
옥천군	22.22	22.57	22.98	23.27	23.40	23.46	0.06
영동군	23.23	22.51	22.86	23.30	26.27	26.35	0.08
진천군	18.84	18.08	18.24	18.27	18.25	18.08	-0.17
괴산군	24.62	30.77	31.56	32.42	33.03	33.31	0.28
음성군	12.84	14.00	13.95	13.82	13.57	13.39	-0.18
단양군	63.72	65.48	66.67	68.22	70.22	71.25	1.03
증평군	13.86	14.05	14.18	14.24	13.93	7.27	-6.66
충청남도	29.42	29.28	29.28	29.42	30.03	27.43	-2.60
천안시	21.91	19.88	19.65	19.24	20.23	9.96	-10.27
공주시	22.56	22.68	22.82	23.03	23.34	29.25	5.91
보령시	19.22	19.49	20.30	20.85	20.83	20.98	0.15
아산시	29.49	31.16	32.65	33.92	32.40	30.25	-2.15
서산시	67.30	68.05	68.17	67.90	66.74	66.00	-0.74
논산시	18.94	18.96	19.30	19.70	20.24	20.52	0.28
계룡시	249.79	249.18	226.01	210.82	205.20	183.07	-22.13
금산군	22.69	22.95	23.60	23.94	23.90	24.32	0.42
연기군	9.92	13.58	9.38	9.56	9.89	9.97	0.08
부여군	31.74	32.55	33.28	34.05	34.78	35.34	0.56
서천군	40.66	41.75	42.61	43.77	44.81	45.30	0.49
청양군	14.65	15.38	15.69	16.08	16.31	16.57	0.26
홍성군	24.34	25.26	25.76	26.80	27.06	27.30	0.24
예산군	10.61	10.98	11.11	11.25	11.37	11.44	0.07
태안군	27.25	27.32	27.31	27.32	30.76	30.65	-0.11
당진군	14.75	14.62	14.26	13.75	19.45	20.05	0.60
전라북도	22.38	25.56	25.86	26.33	26.50	26.96	0.46
전주시	24.55	24.41	24.52	24.16	24.39	24.21	-0.18
군산시	30.67	31.08	31.32	31.58	31.63	31.43	-0.20
익산시	-	15.35	15.75	15.92	15.99	16.85	0.86
정읍시	30.58	35.90	36.77	37.58	39.63	40.30	0.67
남원시	28.99	30.71	31.56	32.39	33.12	33.46	0.34
김제시	12.21	12.85	13.16	13.54	13.90	14.16	0.26
완주군	10.96	11.09	10.94	11.00	11.03	14.51	3.48

지역	2003	2004	2005	2006	2007	2008	증감
진안군	21.23	21.04	21.40	23.86	21.39	23.76	2.37
무주군	19.80	20.20	20.44	28.41	20.07	20.33	0.26
장수군	21.40	25.16	27.23	43.00	39.01	43.62	4.61
임실군	56.68	58.86	59.76	60.76	60.81	62.60	1.79
순창군	11.75	11.63	9.53	9.39	9.52	9.86	0.34
고창군	24.38	26.04	26.67	27.37	27.85	28.28	0.43
부안군	66.39	67.68	69.50	71.45	73.79	75.35	1.56
전라남도	33.97	35.03	35.27	35.72	37.09	38.46	1.37
목포시	28.06	28.03	27.89	28.04	30.43	32.95	2.52
여수시	22.01	22.37	22.15	22.44	22.60	22.78	0.18
순천시	34.51	34.68	34.64	34.77	34.71	35.00	0.29
나주시	89.09	91.24	86.58	87.98	103.48	191.60	88.12
광양시	72.61	72.02	74.19	74.12	73.79	73.57	-0.22
담양군	6.77	6.82	8.80	8.80	10.98	18.26	7.28
곡성군	15.72	16.14	16.28	16.53	16.69	17.05	0.36
구례군	16.52	16.67	17.04	17.48	17.87	18.19	0.32
고흥군	17.85	18.84	19.49	20.16	20.79	21.57	0.78
보성군	12.52	12.91	13.19	13.61	13.88	14.14	0.26
화순군	11.59	11.76	11.97	12.15	12.33	21.70	9.37
장흥군	177.23	182.06	186.18	190.75	195.06	24.17	-170.89
강진군	68.52	61.49	62.72	63.88	65.08	65.39	0.31
해남군	12.89	13.22	13.80	14.11	14.42	14.78	0.36
영암군	34.17	55.12	55.42	55.83	56.57	57.50	0.93
무안군	29.65	30.22	30.49	30.57	29.65	28.35	-1.30
함평군	23.88	27.24	27.35	28.70	29.21	29.81	0.60
영광군	16.26	16.57	16.96	17.37	17.73	14.52	-3.21
장성군	16.39	16.81	17.17	17.63	18.52	18.84	0.32
완도군	23.81	24.29	25.61	26.23	26.81	27.40	0.59
진도군	22.46	23.23	23.73	24.11	24.63	24.99	0.36
신안군	1.18	1.26	1.29	1.28	1.31	1.31	0.00
경상북도	28.83	25.84	26.19	26.34	26.78	27.33	0.55
포항시	22.63	22.71	22.81	23.20	23.53	23.59	0.06
경주시	14.36	14.36	14.50	14.74	14.81	14.96	0.15
김천시	22.42	24.21	24.54	24.88	30.46	30.96	0.50
안동시	27.28	27.82	28.25	28.63	28.89	29.00	0.11
구미시	41.64	40.01	39.06	37.85	37.31	37.12	-0.19
영주시	20.96	21.36	21.79	22.19	22.71	24.90	2.19
영천시	16.25	16.68	17.02	17.40	17.27	17.73	0.46
상주시	30.51	31.26	31.88	32.56	33.07	33.46	0.39

지역	2003	2004	2005	2006	2007	2008	증감
문경시	30.25	30.90	31.49	32.27	32.87	32.60	-0.27
경산시	15.40	15.04	16.00	16.09	15.95	15.87	-0.08
군위군	14.08	14.54	15.12	15.70	16.25	16.56	0.31
의성군	16.60	17.16	17.59	18.03	18.50	18.89	0.39
청송군	14.05	14.42	14.81	15.67	16.01	16.34	0.33
영양군	26.14	26.87	27.12	27.68	28.40	28.72	0.32
영덕군	20.25	20.75	21.13	20.47	21.88	22.27	0.39
청도군	24.67	25.94	36.30	36.78	37.28	55.36	18.08
고령군	14.82	15.00	15.11	14.89	14.87	14.93	0.06
성주군	4.38	4.46	4.54	4.59	4.66	4.73	0.07
칠곡군	163.50	81.01	80.06	77.44	75.77	75.19	-0.58
예천군	5.28	5.43	5.36	5.44	5.59	5.75	0.16
봉화군	18.84	18.28	18.74	19.27	19.57	19.81	0.24
울진군	36.90	39.36	38.94	41.87	42.74	43.47	0.73
울릉군	16.87	16.76	16.15	15.05	15.21	16.62	1.41
경상남도	41.00	41.61	41.92	42.16	41.88	42.56	0.68
창원시	28.05	28.23	30.29	32.26	32.20	32.28	0.08
마산시	19.14	19.14	19.31	19.46	19.78	20.85	1.07
진주시	121.60	121.67	122.12	123.16	124.20	126.51	2.31
진해시	50.45	50.09	48.78	47.18	47.01	45.03	-1.98
통영시	38.71	39.98	40.03	40.58	40.18	39.64	-0.54
사천시	18.32	18.63	20.27	20.10	20.05	20.27	0.22
김해시	37.95	36.23	34.96	34.14	33.31	34.21	0.90
밀양시	12.04	12.29	14.64	14.85	15.38	15.79	0.41
거제시	74.29	82.20	79.90	77.77	75.23	72.30	-2.93
양산시	33.67	33.17	31.88	31.30	30.56	33.41	2.85
의령군	40.87	41.36	43.06	42.34	42.62	43.57	0.95
함안군	14.27	17.28	17.48	16.91	16.54	16.25	-0.29
창녕군	45.55	46.40	47.41	48.30	49.25	51.13	1.88
고성군	25.34	25.89	26.45	26.87	26.83	22.67	-4.16
남해군	16.53	16.92	17.35	17.70	16.34	17.73	1.39
하동군	8.05	8.51	8.79	8.83	8.41	8.73	0.32
산청군	20.59	21.11	21.44	26.61	27.84	28.11	0.27
함양군	13.38	13.64	14.06	16.54	16.76	21.02	4.26
거창군	34.05	34.44	37.41	37.03	37.00	37.38	0.38
합천군	11.98	12.45	12.40	13.08	13.00	12.93	-0.07
제주	30.86	30.78	30.83	31.07	31.03	31.22	0.19

출처 : 통계청 정보서비스팀

제공 : KOSIS(e-지방지표)

공표범위 : 시군구

주석 : 자료 - 통계청 주민등록인구 기준, 국토해양부 「건설교통통계연보」

□ 전국 인구천명당 도시공원면적 변화 (단위 : 1000m) □ 시도별 인구천명당 도시공원면적 변화 (단위 : 1000m)

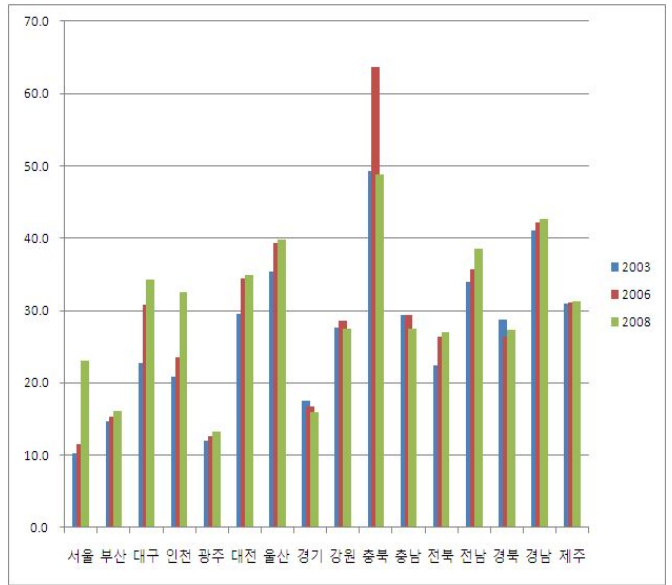
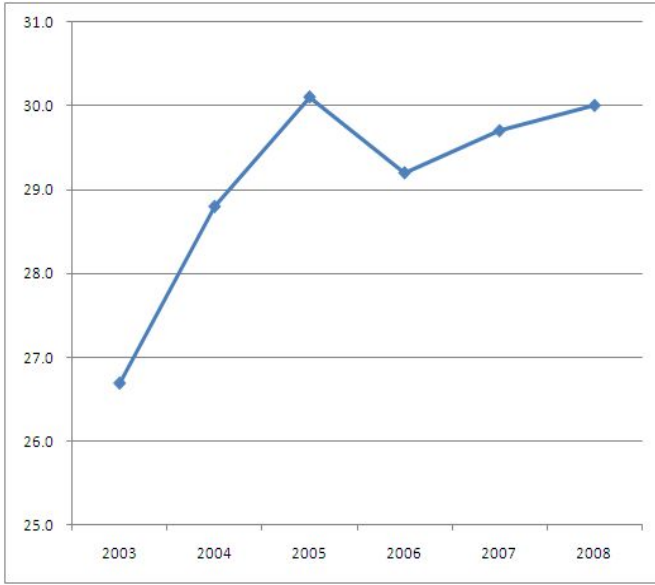

□ '08 - '07 증감 (단위 : 1000m) □ 2008년 지도형 그래프 (단위 : 1000m)

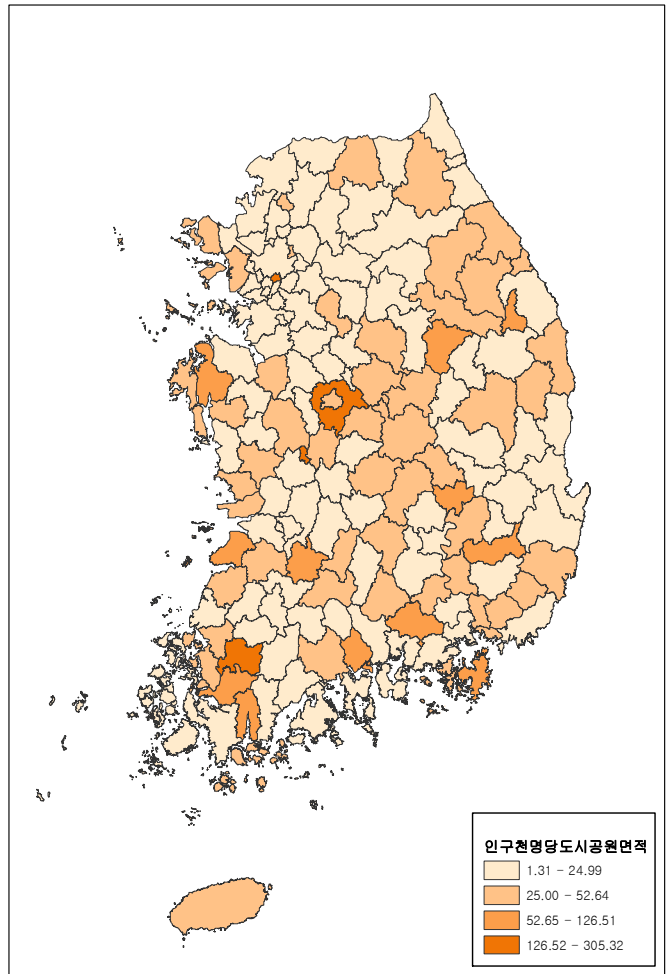
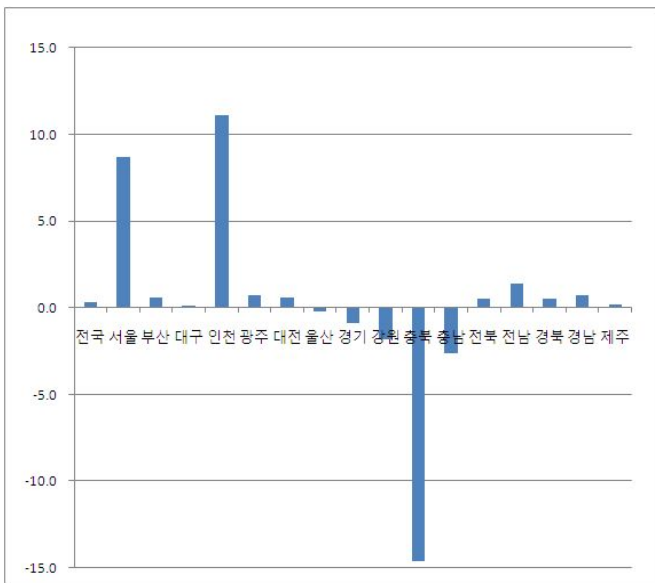

78. 사회복지전담 공무원정원수

- 2001~2008 전국 사회복지전담 공무원정원수는 5,444명에서 10,515명으로 지속적으로 늘어남. 2008년 지역별 사회복지전담 공무원정원수 비중을 보면 경기 16.3%로 가장 높고 제주 1.3%, 울산 1.4%를 보임
- 시도별 2007년 대비 2008년 증감률을 보면 전국 +1.8%를 보이는 중 경남 +22.3%로 가장 크게 늘었고 광주 -8.9%로 가장 크게 줄어들었음

(단위 : 명, %)

시도	2001	2002	2003	2004	2005	2006	2007	2008	비중 (08)	증감률 (08/07)
전국	5,444	7,144	7,144	7,159	9,738	10,205	10,515	10,706	100.0	1.8
서울	740	834	834	834	1,143	1,165	1,231	1,255	11.7	1.9
부산	386	543	543	539	697	721	725	723	6.8	-0.3
대구	219	335	335	332	442	454	467	474	4.4	1.5
인천	236	309	309	321	427	452	497	467	4.4	-6.0
광주	157	210	210	208	274	270	303	276	2.6	-8.9
대전	131	180	180	181	279	278	272	267	2.5	-1.8
울산	67	81	81	81	136	145	152	151	1.4	-0.7
경기	804	973	973	973	1,472	1,609	1,659	1,740	16.3	4.9
강원	246	338	338	337	519	505	521	519	4.8	-0.4
충북	196	266	266	269	396	404	418	406	3.8	-2.9
충남	315	444	444	444	611	677	659	678	6.3	2.9
전북	414	567	567	562	678	697	724	710	6.6	-1.9
전남	563	756	756	756	895	945	961	941	8.8	-2.1
경북	510	668	668	669	852	927	950	934	8.7	-1.7
경남	390	538	538	552	771	823	838	1,025	9.6	22.3
제주	70	102	102	101	146	133	138	140	1.3	1.4

출처 : 보건복지부

제공 : 보건복지부 통계포털

공표범위 : 시도

□ 사회복지전담 공무원정원수 변화 (단위 : 명) □ '08/ '07 증감율 (단위 : %)

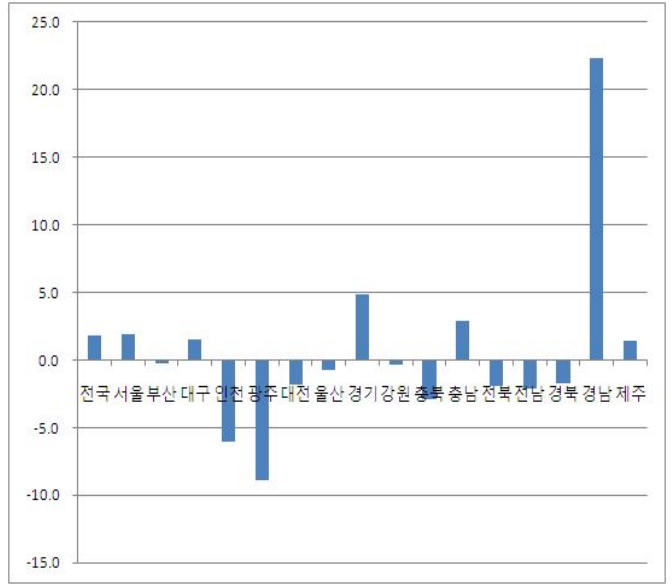
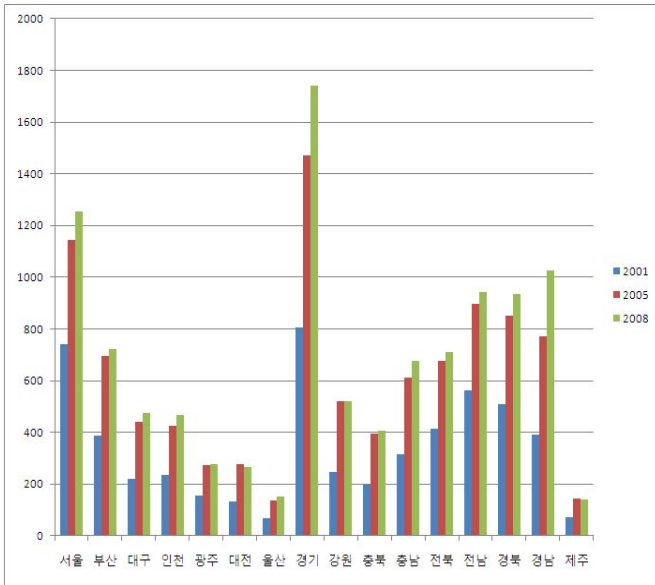

□ 2008년 비중 (단위 : %)

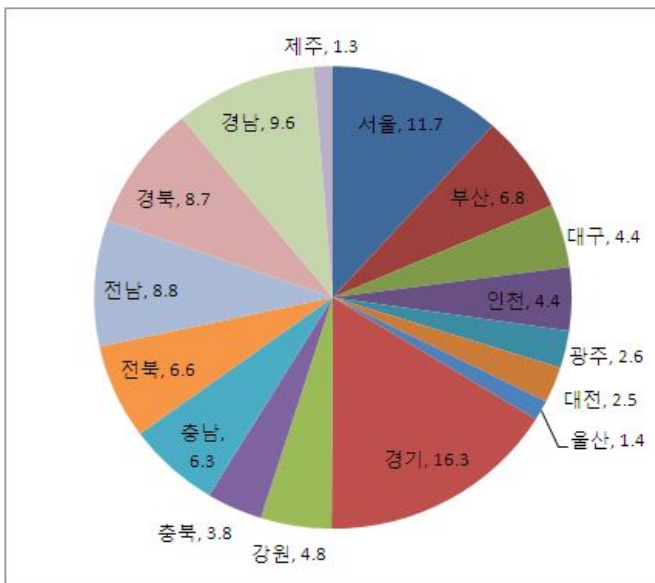

□ 2008년 지도형 그래프 (단위 : 명)

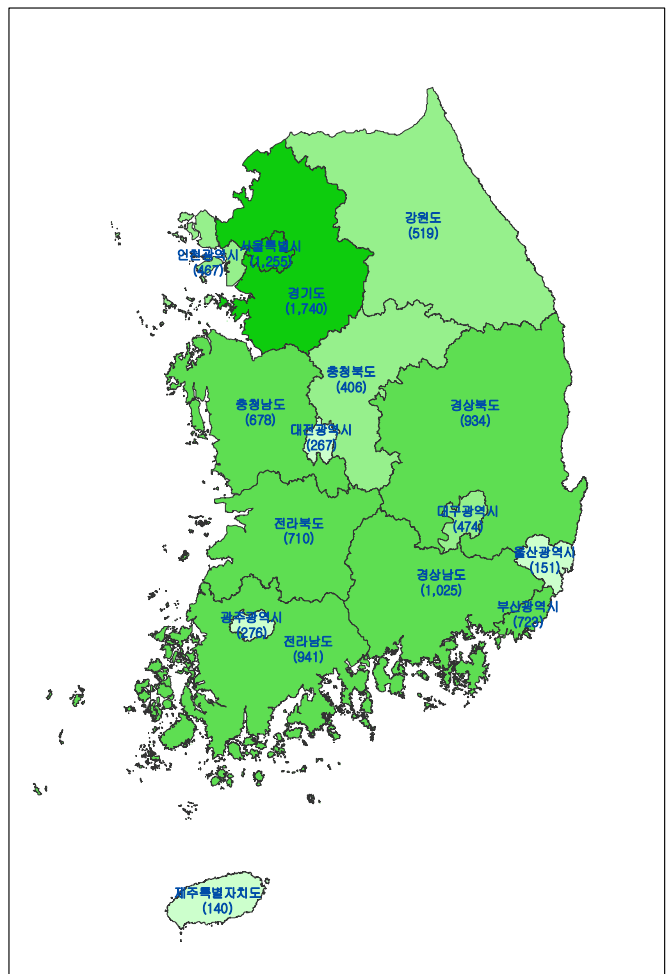

79. 인구십만명당 사회복지시설수

- 2003~2008 전국 인구십만명당 사회복지시설수는 2.24개소에서 6.52개소로 지속적으로 증가하였고 시도별 2008년 사회복지시설수를 보면 전국 6.52개를 보이는 중 충북 14.35개로 가장 많고 울산 3.42개로 적음
- 시도별 2007년 대비 2008년 증감을 보면 전국 +1.74개를 보이는 중에 울산 -0.22개로 감소를 보이는 외엔 전 시도 증가를 보임. 충북 +4.59개로 가장 크게 증가함
- 시군구별 2007년 대비 2008년 증감은 인천 강화군이 +16.10개로 가장 크게 늘었고 강원 인제군은 -2.98개를 보였음

(단위 : 개)

지역	2003	2004	2005	2006	2007	2008	증감 (08-07)
전국	2.24	2.52	3.20	4.05	4.78	6.52	1.74
서울	1.30	1.35	1.49	1.52	1.85	3.68	1.83
종로구	2.82	4.01	4.13	3.60	4.22	12.30	8.08
중구	2.23	1.52	1.54	1.53	1.54	3.84	2.30
용산구	2.16	2.17	3.04	3.02	3.82	3.78	-0.04
성동구	0.29	0.29	0.59	0.60	0.60	1.27	0.67
광진구	-	-	-	-	0.27	1.33	1.06
동대문구	0.52	0.53	0.79	0.79	1.06	4.59	3.53
중랑구	0.23	0.23	0.23	0.47	0.47	1.40	0.93
성북구	1.77	2.00	1.73	1.69	1.92	4.23	2.31
강북구	0.55	0.83	1.13	1.15	1.16	3.80	2.64
도봉구	0.53	0.52	0.79	0.79	1.33	2.41	1.08
노원구	1.58	1.43	1.77	1.78	1.95	2.60	0.65
은평구	1.68	2.09	2.12	2.15	3.05	5.89	2.84
서대문구	1.12	0.57	1.15	1.43	2.87	5.73	2.86
마포구	1.32	2.09	1.80	1.79	2.55	3.89	1.34
양천구	0.82	0.81	0.80	0.80	0.99	2.39	1.40
강서구	0.93	1.11	1.08	1.08	1.43	4.16	2.73
구로구	1.94	1.92	2.16	2.14	2.14	3.80	1.66
금천구	0.77	0.77	1.17	1.18	1.61	6.87	5.26
영등포구	2.48	2.46	2.69	2.69	3.43	5.39	1.96

지역	2003	2004	2005	2006	2007	2008	증감 (08-07)
동작구	1.95	2.19	2.19	2.20	2.46	3.24	0.78
관악구	1.15	1.13	1.13	1.12	1.31	3.74	2.43
서초구	0.25	0.25	0.25	0.49	0.49	1.72	1.23
강남구	1.32	1.13	1.48	1.44	1.78	2.51	0.73
송파구	0.65	0.83	0.83	0.99	1.12	2.39	1.27
강동구	1.47	1.49	1.51	1.52	1.51	2.77	1.26
부산	2.19	2.32	2.58	2.96	3.21	4.21	1.00
중구	5.52	-	-	-	-	8.07	8.07
서구	7.62	9.83	11.46	10.28	12.05	16.23	4.18
동구	0.85	0.88	0.91	1.87	1.91	1.95	0.04
영도구	2.94	3.01	3.07	3.15	3.86	3.29	-0.57
부산진구	0.73	0.74	0.73	0.49	0.75	1.00	0.25
동래구	1.77	2.15	2.17	2.86	2.46	2.48	0.02
남구	1.63	1.97	1.99	2.01	1.69	2.68	0.99
북구	1.22	1.20	1.19	1.21	1.54	3.45	1.91
해운대구	1.98	2.23	2.22	2.15	2.12	2.83	0.71
사하구	1.60	1.87	1.88	2.45	2.47	3.01	0.54
금정구	5.10	4.80	5.66	7.22	8.11	8.58	0.47
강서구	8.86	9.14	11.15	11.28	11.58	13.42	1.84
연제구	3.10	2.70	3.21	3.26	3.76	5.17	1.41
수영구	1.13	1.11	1.68	4.50	5.05	6.77	1.72
사상구	0.35	0.71	1.08	1.11	1.51	2.30	0.79
기장군	1.29	2.51	3.75	6.30	6.28	8.63	2.35
대구	2.57	2.85	2.91	3.37	3.57	4.21	0.64
중구	5.99	6.26	6.24	7.63	7.59	8.88	1.29
동구	4.42	5.81	5.23	6.81	7.14	8.46	1.32
서구	1.89	1.94	1.99	2.87	2.94	4.37	1.43
남구	3.77	4.96	5.00	5.54	6.16	7.42	1.26
북구	2.02	1.96	1.94	2.14	2.16	1.73	-0.43
수성구	3.35	3.15	3.89	3.41	3.58	4.21	0.63
달서구	0.83	0.83	0.84	0.85	0.85	1.51	0.66
달성군	2.54	3.21	3.16	5.05	6.23	6.43	0.20
인천	1.56	1.51	1.77	2.17	3.08	4.94	1.86
중구	1.17	1.11	2.17	2.18	5.57	5.64	0.07
동구	1.24	1.23	1.28	1.32	1.35	1.34	-0.01
남구	0.92	0.93	1.19	1.92	2.18	4.28	2.10
연수구	3.88	3.91	4.14	4.43	2.98	5.21	2.23
남동구	0.25	0.26	0.26	0.77	1.41	2.89	1.48
부평구	1.80	1.79	1.94	2.28	3.69	5.45	1.76

지역	2003	2004	2005	2006	2007	2008	증감 (08-07)
계양구	0.29	0.30	0.30	0.29	0.58	1.46	0.88
서구	1.73	1.66	1.58	1.56	4.26	5.59	1.33
강화군	6.15	4.61	9.18	13.74	16.55	32.65	16.10
용진군	14.02	13.50	12.81	12.13	11.78	11.51	-0.27
광주	3.01	3.14	3.64	4.05	5.16	6.47	1.31
동구	12.02	11.89	12.23	13.15	13.91	18.19	4.28
서구	2.87	3.16	4.17	4.85	5.54	6.56	1.02
남구	5.55	6.09	6.53	7.08	9.09	10.33	1.24
북구	0.43	0.44	0.66	0.65	2.15	2.53	0.38
광산구	1.74	1.69	2.28	2.89	3.48	5.61	2.13
대전	2.79	3.05	3.16	3.34	4.61	6.14	1.53
동구	3.75	3.77	4.26	4.65	6.54	8.54	2.00
중구	1.12	1.13	1.50	1.52	3.77	7.18	3.41
서구	2.60	3.54	3.53	3.96	4.98	6.21	1.23
유성구	4.64	3.93	3.62	3.29	3.59	3.46	-0.13
대덕구	2.62	2.64	2.69	2.76	3.75	5.21	1.46
울산	1.03	1.48	1.84	2.65	3.64	3.42	-0.22
중구	0.86	0.85	1.70	2.13	3.38	2.99	-0.39
남구	0.58	0.58	0.58	0.87	0.58	0.29	-0.29
동구	-	-	1.08	1.08	1.65	1.70	0.05
북구	1.52	2.16	2.05	2.69	4.50	4.20	-0.30
울주군	2.88	5.16	5.16	8.47	10.91	10.43	-0.48
경기도	1.56	1.98	2.92	4.07	5.08	6.46	1.38
수원시	1.36	1.55	1.91	2.15	3.18	4.22	1.04
성남시	0.83	0.82	1.02	1.35	1.57	2.23	0.66
의정부시	1.52	1.51	1.74	2.43	2.84	3.48	0.64
안양시	1.16	1.29	2.08	2.56	2.72	2.90	0.18
부천시	0.59	0.93	1.52	1.63	2.20	4.03	1.83
광명시	0.89	0.60	0.61	0.96	1.60	1.93	0.33
평택시	2.47	2.97	2.86	4.03	4.97	4.92	-0.05
동두천시	6.69	10.10	13.31	13.99	15.77	18.72	2.95
안산시	0.31	0.30	1.47	2.00	3.55	5.65	2.10
고양시	1.16	1.47	1.99	3.08	3.89	5.43	1.54
과천시	4.27	4.39	4.92	4.96	4.82	4.32	-0.50
구리시	-	-	-	0.52	-	3.06	3.06
남양주시	0.74	0.72	2.00	3.40	4.06	5.14	1.08
오산시	2.54	3.30	3.08	4.40	4.80	5.32	0.52
시흥시	1.09	1.06	1.55	3.84	3.84	6.11	2.27
군포시	0.73	1.09	1.08	2.91	3.27	4.32	1.05

지역	2003	2004	2005	2006	2007	2008	증감 (08-07)
의왕시	0.70	1.37	2.06	2.89	5.93	6.69	0.76
하남시	2.34	2.31	2.26	2.23	2.92	4.18	1.26
용인시	1.74	2.34	3.46	4.30	4.75	5.75	1.00
파주시	2.10	2.44	4.20	7.17	8.23	12.21	3.98
이천시	3.67	4.19	5.72	7.20	9.71	12.21	2.50
안성시	3.96	5.19	8.91	15.66	20.77	21.82	1.05
김포시	1.47	1.44	3.38	4.81	4.37	6.81	2.44
화성시	2.12	2.21	4.38	8.70	9.95	10.01	0.06
광주시	4.70	6.81	7.46	7.66	8.29	8.94	0.65
양주시	2.70	5.24	5.60	6.48	9.45	10.56	1.11
포천시	4.66	6.65	11.59	13.35	17.70	21.23	3.53
여주군	4.81	8.66	14.39	20.95	22.45	24.22	1.77
연천군	-	6.16	14.85	19.53	21.93	26.38	4.45
가평군	9.08	10.94	18.23	25.52	35.91	40.27	4.36
양평군	5.97	8.27	12.86	17.38	23.90	28.95	5.05
강원도	3.08	3.48	6.21	7.90	9.58	11.80	2.22
춘천시	3.95	4.72	6.67	7.02	8.52	11.07	2.55
원주시	4.63	5.27	7.63	8.50	9.37	11.51	2.14
강릉시	3.93	4.40	5.35	5.86	7.26	8.70	1.44
동해시	1.97	2.98	4.03	5.13	5.17	6.27	1.10
태백시	3.71	1.88	3.81	3.88	3.88	5.88	2.00
속초시	2.25	2.27	5.74	5.81	8.20	10.64	2.44
삼척시	-	-	2.73	5.57	7.06	7.05	-0.01
홍천군	4.20	4.17	11.30	19.99	22.81	27.00	4.19
횡성군	-	-	4.58	16.29	20.84	23.03	2.19
영월군	2.27	2.36	4.81	4.94	9.93	14.93	5.00
평창군	-	-	4.44	4.51	6.82	16.02	9.20
정선군	-	-	11.31	13.89	19.14	19.39	0.25
철원군	-	-	2.04	4.16	6.33	8.38	2.05
화천군	8.15	4.12	8.43	12.87	13.08	16.59	3.51
양구군	-	-	4.66	9.40	9.35	14.08	4.73
인제군	6.23	9.25	12.19	12.31	12.47	9.49	-2.98
고성군	-	3.09	3.13	6.39	6.58	9.94	3.36
양양군	3.39	3.43	6.87	10.47	17.56	17.78	0.22
충청북도	3.29	3.29	4.10	8.03	9.76	14.35	4.59
청주시	2.60	2.40	2.69	3.03	3.95	7.99	4.04
충주시	1.91	2.41	3.40	8.80	9.27	14.05	4.78
제천시	3.55	4.32	5.79	12.46	13.95	16.21	2.26
청원군	6.60	5.85	8.35	14.65	15.38	20.94	5.56

지역	2003	2004	2005	2006	2007	2008	증감 (08-07)
보은군	5.13	5.25	8.08	5.51	16.97	19.96	2.99
옥천군	8.69	8.83	8.99	9.10	21.97	27.54	5.57
영동군	-	-	1.93	19.68	23.94	29.84	5.90
진천군	3.35	1.66	1.66	9.98	11.64	16.47	4.83
괴산군	2.47	2.53	5.18	23.96	27.12	27.35	0.23
음성군	7.00	8.17	8.14	9.22	10.19	17.87	7.68
단양군	-	-	-	14.99	15.43	31.32	15.89
증평군	-	-	-	3.28	3.21	6.22	3.01
충청남도	3.50	3.79	4.69	6.53	7.52	9.66	2.14
천안시	1.53	1.59	2.54	7.07	5.08	5.95	0.87
공주시	4.58	6.91	8.49	7.79	11.06	16.78	5.72
보령시	4.53	4.59	5.55	6.51	9.29	12.16	2.87
아산시	3.62	2.99	4.40	5.67	6.77	5.81	-0.96
서산시	1.32	2.00	2.66	2.65	2.60	5.74	3.14
논산시	8.10	6.64	7.45	9.13	15.45	20.34	4.89
계룡시	3.22	3.21	11.64	2.71	2.65	2.41	-0.24
금산군	6.59	5.00	8.56	12.16	19.07	29.96	10.89
연기군	8.46	10.66	11.86	10.88	17.51	19.07	1.56
부여군	3.52	4.80	7.37	6.28	6.42	11.74	5.32
서천군	4.45	4.57	6.22	11.18	11.44	11.57	0.13
청양군	2.70	-	-	-	-	15.12	15.12
홍성군	5.28	4.38	2.20	8.93	9.02	9.07	0.05
예산군	2.10	4.36	2.20	5.58	7.89	9.08	1.19
태안군	1.56	1.57	-	1.57	3.17	4.73	1.56
당진군	1.72	4.25	4.98	3.20	3.67	5.13	1.46
전라북도	4.14	5.24	6.90	9.63	11.01	13.36	2.35
전주시	2.91	3.86	5.63	6.72	6.89	7.76	0.87
군산시	5.58	7.17	8.36	9.20	11.13	10.99	-0.14
익산시	5.84	6.20	7.22	9.52	11.48	15.52	4.04
정읍시	2.58	3.78	6.20	11.88	15.29	19.54	4.25
남원시	4.90	6.23	6.41	7.67	12.33	16.98	4.65
김제시	3.61	3.80	4.87	7.98	9.22	17.74	8.52
완주군	9.56	13.34	14.35	31.25	33.75	34.62	0.87
진안군	-	-	3.45	14.75	13.22	25.71	12.49
무주군	-	-	3.86	7.87	7.59	7.69	0.10
장수군	3.40	3.73	12.12	16.52	14.99	20.95	5.96
임실군	2.92	6.06	9.23	12.51	15.65	19.27	3.62
순창군	3.18	6.29	6.25	9.24	9.36	12.94	3.58
고창군	7.18	7.67	10.99	11.28	14.76	16.58	1.82

지역	2003	2004	2005	2006	2007	2008	증감 (08-07)
부안군	-	1.50	3.08	6.32	4.85	4.93	0.08
전라남도	3.57	4.23	5.90	5.87	6.22	10.73	4.51
목포시	7.45	8.69	9.05	8.28	9.04	10.58	1.54
여수시	3.22	3.60	5.31	5.04	6.77	9.49	2.72
순천시	3.71	3.70	3.69	4.82	4.81	5.94	1.13
나주시	4.92	7.05	12.25	13.48	15.72	19.38	3.66
광양시	-	-	-	1.45	2.16	7.07	4.91
담양군	5.89	3.95	7.94	13.91	15.86	24.82	8.96
곡성군	-	2.91	11.71	14.87	15.01	18.40	3.39
구례군	-	-	3.38	3.47	3.55	10.83	7.28
고흥군	-	1.15	2.39	-	6.36	7.83	1.47
보성군	1.79	1.84	3.76	5.78	3.93	8.00	4.07
화순군	2.63	4.00	5.43	6.89	6.99	11.38	4.39
장흥군	-	2.15	4.39	9.00	11.50	9.35	-2.15
강진군	2.23	2.30	7.03	7.15	4.84	12.15	7.31
해남군	6.67	5.70	6.96	13.04	10.91	11.11	0.20
영암군	3.16	3.21	4.84	1.62	4.94	6.65	1.71
무안군	1.57	4.80	9.69	17.81	10.99	13.51	2.52
함평군	9.50	9.95	12.44	12.94	15.79	26.72	10.93
영광군	6.24	6.35	8.13	13.32	11.90	12.05	0.15
장성군	7.77	7.97	8.14	14.62	14.76	17.17	2.41
완도군	-	1.67	5.10	12.18	5.34	12.73	7.39
진도군	-	-	-	-	-	5.81	5.81
신안군	1.97	4.20	4.31	6.42	4.35	8.75	4.40
경상북도	3.16	3.64	4.69	5.84	5.82	8.12	2.30
포항시	1.38	1.77	1.77	2.38	3.56	4.92	1.36
경주시	3.91	4.32	5.82	6.95	6.25	8.17	1.92
김천시	4.66	5.57	6.35	8.59	7.19	12.31	5.12
안동시	7.40	10.34	12.84	13.04	9.53	13.15	3.62
구미시	0.84	0.82	0.80	1.29	1.28	1.78	0.50
영주시	4.85	5.76	7.56	10.26	9.56	15.80	6.24
영천시	6.23	5.48	6.52	7.62	6.62	9.61	2.99
상주시	2.60	2.66	6.34	8.31	11.26	13.29	2.03
문경시	1.23	1.26	2.56	6.56	9.36	11.92	2.56
경산시	2.31	2.28	3.07	3.83	3.38	5.90	2.52
군위군	3.36	3.47	3.61	7.49	11.64	11.85	0.21
의성군	4.39	4.54	7.76	11.12	13.04	16.66	3.62
청송군	-	-	3.41	7.03	7.18	10.99	3.81
영양군	-	-	4.99	5.10	5.23	5.33	0.10

지역	2003	2004	2005	2006	2007	2008	증감 (08-07)
영덕군	2.13	2.18	6.67	8.61	11.50	11.71	0.21
청도군	1.99	2.10	2.14	6.50	4.39	11.18	6.79
고령군	11.45	11.59	14.59	14.38	11.46	14.38	2.92
성주군	8.22	10.48	10.65	12.94	15.32	17.77	2.45
칠곡군	3.78	4.70	7.42	7.18	6.15	7.73	1.58
예천군	3.73	5.75	5.89	5.97	6.14	8.33	2.19
봉화군	2.54	2.66	2.73	2.81	2.85	8.66	5.81
울진군	3.28	3.41	1.76	1.82	3.71	3.77	0.06
울릉군	-	-	-	9.77	-	9.83	-
경상남도	2.77	2.99	3.51	4.25	5.16	6.14	0.98
창원시	1.96	1.77	1.98	2.78	3.57	4.37	0.80
마산시	3.49	4.21	4.71	4.98	5.29	5.11	-0.18
진주시	1.48	1.48	2.68	2.70	3.63	3.62	-0.01
진해시	2.00	2.64	2.55	3.10	4.29	5.93	1.64
통영시	2.25	3.01	3.01	4.51	4.46	5.87	1.41
사천시	3.49	3.55	3.59	3.56	5.33	6.20	0.87
김해시	1.72	1.87	2.26	3.09	2.80	3.77	0.97
밀양시	3.40	3.46	3.52	4.46	7.18	9.92	2.74
거제시	3.76	3.68	3.58	3.48	3.84	3.68	-0.16
양산시	2.85	3.74	4.50	5.74	6.90	6.17	-0.73
의령군	12.21	12.36	19.29	18.97	19.10	26.03	6.93
함안군	-	-	1.63	1.58	4.62	12.11	7.49
창녕군	1.49	1.51	3.09	3.15	8.03	8.12	0.09
고성군	11.94	12.20	12.46	16.27	18.05	17.87	-0.18
남해군	3.68	3.76	5.79	5.91	5.45	9.86	4.41
하동군	1.72	1.82	1.88	5.67	7.20	9.34	2.14
산청군	5.29	5.43	5.51	8.40	11.34	17.12	5.78
함양군	7.02	7.16	7.22	12.15	17.23	17.31	0.08
거창군	-	-	-	3.13	1.56	6.32	4.76
합천군	4.99	5.18	6.88	5.44	10.82	14.37	3.55
제주	4.71	4.86	6.82	8.24	8.94	9.81	0.87

출처 : 통계청 정보서비스팀

제공 : KOSIS(e-지방지표)

공표범위 : 시군구

주석 : 자료 - 각시도통계연보, 행정안전부 주민등록인구

□ 전국 인구십만명당 사회복지시설수 변화 (단위 : 개) □ 시도별 인구십만명당 사회복지시설수 변화 (단위 : 개)

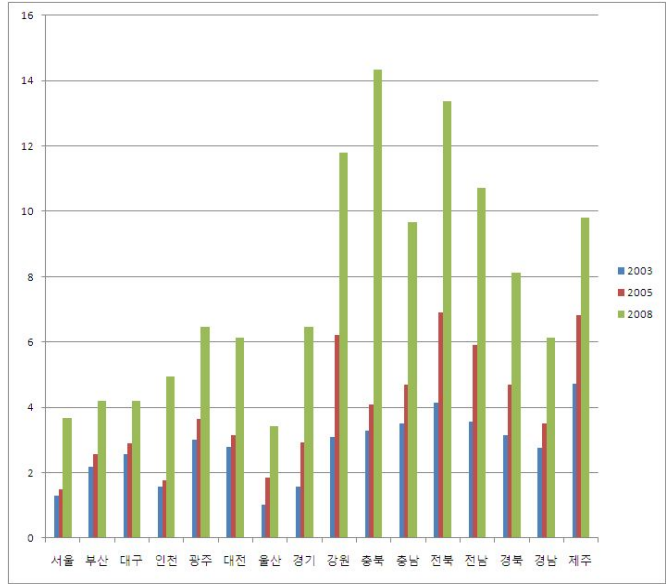
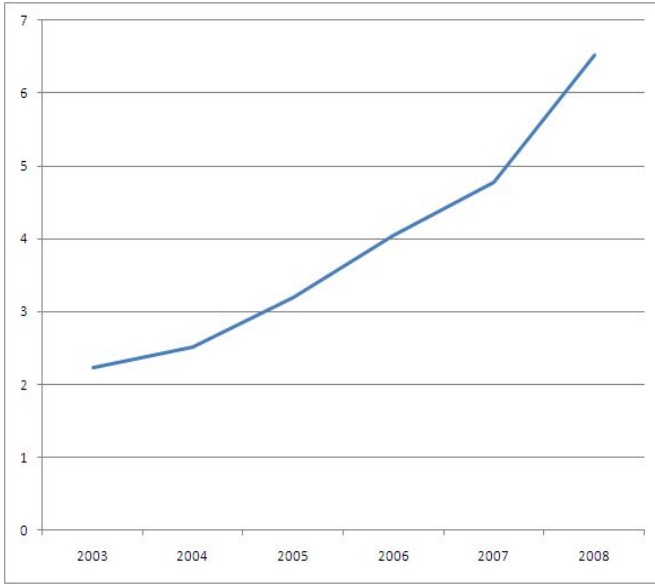

□ '08 - '07 증감

(단위 : %)

□ 2008년 지도형 그래프

(단위 : 개)

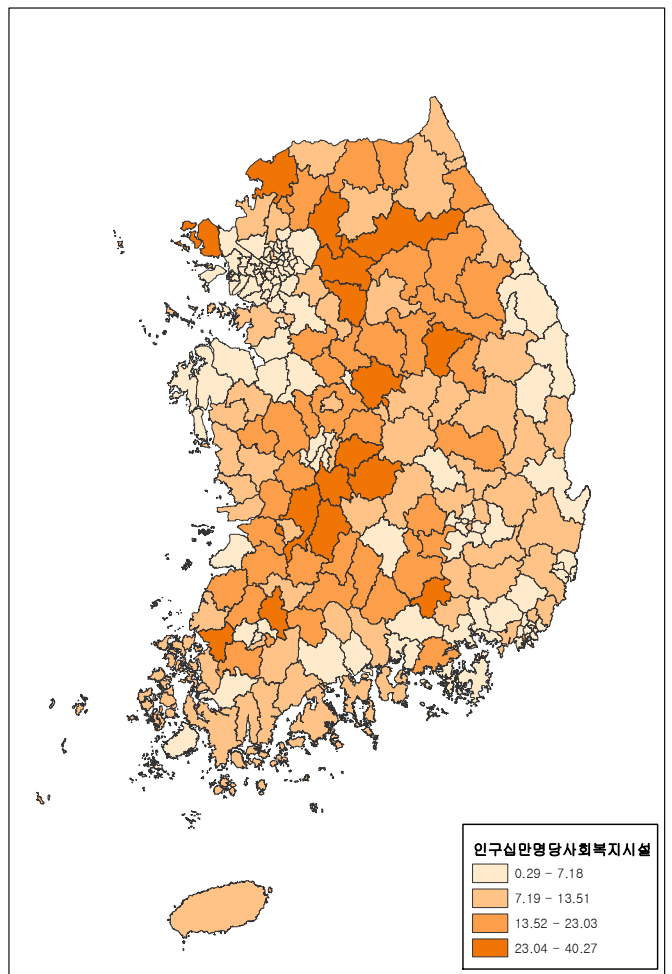
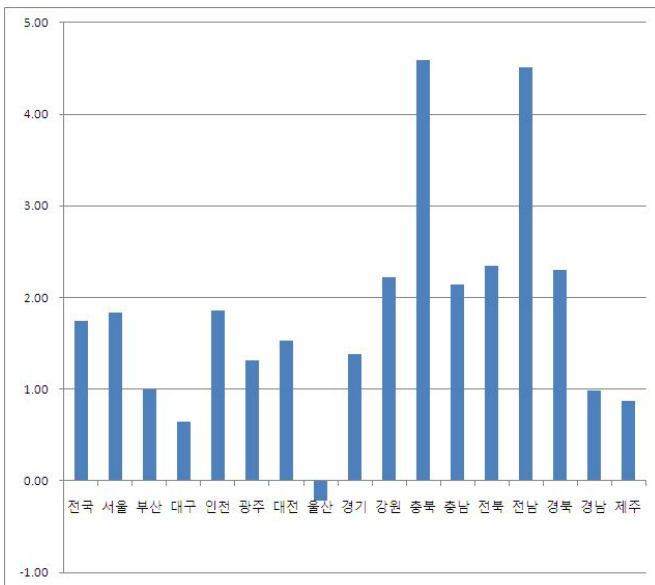

80. 인구천명당 외국인수

- 2003~2009 전국 인구천명당 외국인수는 9.03명에서 17.49명으로 지속적으로 늘어남. 2009년 시도별 인구천명당 외국인수를 보면 서울 15.05명으로 가장 많고 대구 7.79명으로 가장 적음
- 시도별 2008년 대비 2009년 증감을 보면 전국 +0.25명을 보이는 중 인천 -0.37명으로 감소폭이 가장 크고 충남 +1.02명으로 증가폭이 가장 큼
- 시군구별 2008년 대비 2009년 증감은 충북 음성군 +80.87명으로 가장 크게 늘었고 부산 강서구는 -14.98명으로 가장 크게 줄었음

(단위 : 명)

지역	2003	2004	2005	2006	2007	2008	2009	증감 (09-08)
전국	9.03	9.66	9.95	12.91	15.54	17.24	17.49	0.25
서울	10.11	11.27	12.75	17.19	22.47	25.02	25.05	0.03
종로구	22.09	24.10	26.85	35.36	48.22	53.01	53.02	0.01
중구	31.59	34.96	33.79	43.62	56.83	64.81	64.85	0.04
용산구	38.18	38.95	42.63	47.40	53.13	53.81	52.33	-1.48
성동구	13.44	14.39	14.65	19.31	24.24	26.95	25.99	-0.96
광진구	9.69	10.89	12.96	18.96	26.01	31.35	33.46	2.11
동대문구	10.29	11.84	13.57	18.09	24.98	30.83	33.50	2.67
중랑구	4.41	5.08	5.96	7.81	10.15	11.62	11.63	0.01
성북구	7.68	8.69	9.57	11.99	15.71	17.03	17.71	0.68
강북구	3.97	4.85	5.87	7.55	9.33	10.17	10.42	0.25
도봉구	4.16	4.38	5.03	5.88	6.87	7.39	7.21	-0.18
노원구	3.17	3.77	4.59	5.80	7.20	7.84	7.44	-0.40
은평구	4.35	4.67	5.75	7.23	9.31	10.83	10.49	-0.34
서대문구	16.87	17.37	19.39	21.87	24.67	27.26	28.09	0.83
마포구	11.01	12.14	12.86	16.55	19.72	21.09	21.61	0.52
양천구	4.71	5.14	6.07	7.75	9.76	11.06	10.55	-0.51
강서구	4.97	5.71	6.71	8.83	10.83	11.61	11.10	-0.51
구로구	15.97	18.95	25.73	40.38	58.38	66.31	65.52	-0.79
금천구	23.47	24.70	27.38	42.43	61.08	72.47	74.67	2.20
영등포구	18.91	23.70	31.69	51.67	75.88	86.84	88.59	1.75
동작구	6.93	7.92	10.20	15.65	21.85	25.12	25.26	0.14
관악구	8.64	10.43	13.61	20.14	28.37	32.40	32.92	0.52
서초구	13.84	14.68	12.79	13.97	14.74	14.14	13.28	-0.86

지역	2003	2004	2005	2006	2007	2008	2009	증감 (09-08)
강남구	13.34	14.71	12.69	13.81	14.65	13.97	13.09	-0.88
송파구	6.06	6.86	6.90	9.10	10.92	11.39	11.48	0.09
강동구	4.27	4.81	5.61	7.46	9.63	10.55	10.13	-0.42
부산	5.37	4.86	5.37	6.48	7.71	8.84	8.84	0.00
중구	9.42	11.15	12.72	14.77	18.56	20.92	22.04	1.12
서구	5.16	5.00	5.10	5.67	6.50	7.86	8.16	0.30
동구	7.47	7.43	8.00	8.93	10.38	11.86	12.72	0.86
영도구	4.90	5.32	6.80	7.86	8.94	11.16	11.12	-0.04
부산진구	3.33	3.27	3.52	4.00	4.90	6.06	6.10	0.04
동래구	2.40	2.14	2.29	2.65	3.12	3.29	3.13	-0.16
남구	3.20	3.66	4.30	5.45	7.52	8.89	10.34	1.45
북구	1.92	1.98	2.34	2.84	4.00	4.61	4.39	-0.22
해운대구	4.61	4.33	4.15	5.00	5.48	5.88	6.22	0.34
사하구	7.68	7.14	6.98	8.84	10.09	11.07	10.64	-0.43
금정구	7.78	1.11	5.47	5.96	7.38	8.60	8.86	0.26
강서구	24.64	30.65	33.43	49.80	62.27	70.98	56.00	-14.98
연제구	2.67	2.48	2.63	2.98	3.65	4.17	3.77	-0.40
수영구	4.67	4.61	4.28	4.15	4.75	5.37	5.30	-0.07
사상구	9.37	8.97	8.74	10.83	12.68	14.52	14.50	-0.02
기장군	10.29	9.60	9.20	11.03	10.97	12.04	11.14	-0.90
대구	6.04	5.95	5.79	6.85	7.78	7.97	7.79	-0.18
중구	7.03	7.43	7.64	8.14	8.64	8.51	8.26	-0.25
동구	2.57	2.65	2.95	3.46	4.20	4.27	4.12	-0.15
서구	9.09	8.47	7.48	8.32	8.88	8.92	8.05	-0.87
남구	2.54	2.78	3.11	3.75	4.43	4.76	4.82	0.06
북구	4.98	4.69	4.76	6.04	7.79	8.59	8.86	0.27
수성구	2.33	2.61	2.87	3.13	3.42	3.39	3.23	-0.16
달서구	8.54	8.67	8.38	10.20	11.61	11.88	11.58	-0.30
달성군	15.92	14.77	12.69	15.03	15.03	13.80	13.30	-0.50
인천	12.09	12.37	12.18	15.04	17.06	18.02	17.65	-0.37
중구	25.07	26.20	30.12	34.81	40.44	42.02	43.06	1.04
동구	7.37	8.99	9.34	11.29	14.66	15.81	15.37	-0.44
남구	7.33	7.84	9.02	11.21	14.28	15.80	15.51	-0.29
연수구	4.05	4.22	5.20	8.48	10.09	11.56	11.41	-0.15
남동구	26.14	26.43	24.48	27.96	27.39	26.12	24.75	-1.37
부평구	6.84	7.15	7.31	9.38	11.82	13.73	13.80	0.07
계양구	5.25	5.58	5.95	7.52	9.33	9.97	9.47	-0.50
서구	22.55	21.94	18.98	23.58	24.87	26.13	25.35	-0.78
강화군	4.23	4.16	3.61	5.02	6.48	7.18	8.17	0.99

지역	2003	2004	2005	2006	2007	2008	2009	증감 (09-08)
웅진군	13.17	7.29	6.86	13.46	12.90	6.45	5.87	-0.58
광주	3.53	4.10	4.54	5.79	7.09	8.38	8.50	0.12
동구	4.92	5.94	6.46	7.45	9.09	10.92	10.69	-0.23
서구	1.63	1.90	2.19	2.48	3.18	3.77	3.92	0.15
남구	1.46	1.84	2.44	3.33	4.14	4.78	4.41	-0.37
북구	2.45	2.94	3.47	4.56	6.07	7.15	7.12	-0.03
광산구	8.32	9.14	9.25	11.97	13.58	16.10	16.26	0.16
대전	4.53	5.04	5.43	6.69	8.25	9.49	9.76	0.27
동구	3.40	3.97	5.67	7.85	9.88	12.24	13.21	0.97
중구	3.28	3.75	3.99	4.68	5.06	5.63	5.42	-0.21
서구	2.95	3.47	3.68	4.78	6.48	7.40	7.31	-0.09
유성구	10.81	11.35	10.22	10.75	13.15	14.83	15.69	0.86
대덕구	5.29	5.56	6.14	7.74	8.78	9.50	9.45	-0.05
울산	5.65	6.02	6.86	9.61	11.64	13.01	13.42	0.41
중구	2.35	2.66	3.36	4.16	5.58	7.32	7.33	0.01
남구	3.69	3.79	4.25	6.18	7.95	9.90	10.76	0.86
동구	8.45	9.16	11.27	14.57	16.41	16.07	15.59	-0.48
북구	6.00	5.55	5.66	8.78	10.09	10.82	11.67	0.85
울주군	10.73	12.00	13.09	18.99	22.94	24.61	24.88	0.27
경기도	15.17	15.86	14.58	18.41	21.07	22.74	23.28	0.54
수원시	7.05	8.03	8.64	12.50	18.07	21.78	23.58	1.80
성남시	8.75	9.21	9.85	13.26	14.93	16.87	16.94	0.07
의정부시	5.93	6.05	6.28	7.52	9.10	10.33	10.19	-0.14
안양시	6.32	6.68	6.52	8.62	10.40	11.37	11.30	-0.07
부천시	9.89	10.29	9.40	11.82	14.50	16.55	17.28	0.73
광명시	4.26	4.93	5.76	8.21	10.65	12.29	12.40	0.11
평택시	18.36	20.02	19.51	23.41	25.59	26.51	27.29	0.78
동두천시	23.68	24.02	23.94	23.39	24.05	26.11	27.55	1.44
안산시	30.79	30.13	26.84	34.71	42.09	46.33	48.41	2.08
고양시	9.17	8.99	7.22	10.06	11.68	12.70	13.01	0.31
과천시	4.51	4.51	4.10	6.51	5.01	4.69	4.62	-0.07
구리시	4.64	4.69	5.11	6.23	7.31	7.98	7.87	-0.11
남양주시	4.90	11.27	9.87	10.87	11.36	11.34	10.45	-0.89
오산시	11.88	12.02	11.81	15.74	18.89	22.98	23.56	0.58
시흥시	30.18	32.54	27.75	33.73	38.06	39.23	39.80	0.57
군포시	10.93	10.59	9.76	12.67	15.20	17.45	18.39	0.94
의왕시	7.46	7.28	6.75	8.26	9.30	9.78	9.14	-0.64
하남시	12.47	12.79	9.85	12.25	13.64	12.82	11.97	-0.85
용인시	14.36	14.25	12.03	14.71	16.69	17.80	17.70	-0.10

지역	2003	2004	2005	2006	2007	2008	2009	증감 (09-08)
파주시	25.66	25.89	22.30	24.96	25.65	26.45	26.29	-0.16
이천시	9.74	10.05	9.67	12.32	15.84	19.12	19.19	0.07
안성시	15.94	17.71	18.65	25.22	28.78	33.74	35.62	1.88
김포시	39.94	40.81	37.02	46.84	53.08	51.55	52.08	0.53
화성시	57.96	55.87	47.32	61.71	56.08	49.79	48.08	-1.71
광주시	34.58	33.94	28.94	35.42	38.05	39.42	39.29	-0.13
양주시	50.40	47.81	41.47	42.75	41.10	39.51	40.56	1.05
포천시	55.07	54.02	46.46	51.11	52.02	53.14	58.61	5.47
여주군	9.97	9.91	9.77	11.88	15.71	19.35	20.25	0.90
연천군	13.74	13.84	13.26	14.06	14.39	14.68	16.82	2.14
가평군	6.45	7.42	9.28	12.49	13.72	15.34	16.96	1.62
양평군	5.27	6.72	7.06	9.15	10.31	12.65	11.80	-0.85
강원도	4.12	4.78	5.28	6.81	7.98	8.55	8.38	-0.17
춘천시	3.96	4.88	5.71	7.14	8.90	9.86	10.06	0.20
원주시	4.58	5.30	5.61	7.13	7.83	7.81	7.78	-0.03
강릉시	4.40	4.69	5.37	6.68	7.33	7.77	7.37	-0.40
동해시	2.63	3.19	3.19	4.49	5.66	6.16	6.08	-0.08
태백시	1.76	2.25	2.88	3.43	4.02	5.04	6.07	1.03
속초시	4.62	5.15	5.27	7.10	8.60	8.87	8.90	0.03
삼척시	2.40	3.71	4.10	6.09	6.57	6.72	6.90	0.18
홍천군	5.35	5.70	7.24	8.77	11.22	11.37	9.45	-1.92
횡성군	6.61	5.87	7.17	11.70	14.43	14.51	12.47	-2.04
영월군	2.43	5.00	5.90	6.52	7.57	6.82	6.38	-0.44
평창군	3.36	3.77	4.22	5.93	6.82	8.17	8.14	-0.03
정선군	2.96	4.71	4.50	5.70	5.79	6.83	7.17	0.34
철원군	4.74	5.20	4.78	4.91	6.31	7.17	8.08	0.91
화천군	3.71	3.67	3.79	6.00	7.10	7.18	6.65	-0.53
양구군	6.87	9.17	7.31	8.32	9.02	10.42	9.52	-0.90
인제군	2.99	3.70	3.75	3.88	7.42	9.20	8.04	-1.16
고성군	3.94	5.28	6.35	11.38	13.53	18.63	17.51	-1.12
양양군	8.96	6.06	7.41	8.93	7.97	8.22	8.55	0.33
충청북도	7.33	7.83	8.65	11.59	13.76	14.94	14.83	-0.11
청주시	3.41	3.73	4.67	6.32	8.05	8.71	8.45	-0.26
충주시	4.93	4.93	6.15	7.95	9.62	11.80	11.91	0.11
제천시	3.83	3.82	5.20	8.85	9.74	10.98	10.22	-0.76
청원군	10.95	11.58	12.42	15.89	20.40	20.61	19.36	-1.25
보은군	5.47	6.25	9.48	11.52	11.68	10.66	10.53	-0.13
옥천군	6.75	7.86	9.42	11.18	11.74	12.76	12.40	-0.36
영동군	4.59	5.86	7.49	8.01	8.72	9.55	9.76	0.21

지역	2003	2004	2005	2006	2007	2008	2009	증감 (09-08)
진천군	32.53	35.53	32.88	42.70	44.92	47.17	88.68	41.51
괴산군	7.70	7.58	8.32	10.17	11.80	13.67	8.10	-5.57
음성군	29.01	29.71	28.07	38.83	47.14	51.39	132.26	80.87
단양군	3.53	5.81	6.86	8.31	8.80	9.11	3.17	-5.94
증평군	6.71	7.02	7.81	10.86	10.85	11.03	10.90	-0.13
충청남도	9.06	9.80	10.11	13.38	15.31	17.47	18.49	1.02
천안시	13.61	13.24	12.36	15.04	16.52	18.53	19.58	1.05
공주시	6.20	6.60	8.54	11.94	15.49	17.96	19.09	1.13
보령시	4.53	4.96	5.40	8.69	10.65	12.13	12.99	0.86
아산시	19.36	20.50	19.65	26.24	28.56	30.66	30.71	0.05
서산시	4.45	5.06	6.58	9.21	10.52	12.83	14.80	1.97
논산시	6.06	6.87	7.40	10.25	14.51	18.13	19.67	1.54
계룡시	2.54	3.08	2.36	3.07	3.84	4.06	4.23	0.17
금산군	8.50	9.53	10.89	14.20	15.48	16.57	17.59	1.02
연기군	13.08	13.30	12.89	16.44	18.42	18.73	19.95	1.22
부여군	4.77	4.96	5.16	6.53	7.34	9.30	9.67	0.37
서천군	3.52	4.72	5.50	7.60	9.22	11.39	10.09	-1.30
청양군	5.46	5.67	6.39	9.36	9.76	11.92	12.23	0.31
홍성군	4.85	5.22	5.51	7.67	9.63	11.96	14.08	2.12
예산군	5.67	7.13	7.81	10.29	12.04	12.46	13.16	0.70
태안군	1.80	2.74	4.40	5.14	6.36	8.03	8.95	0.92
당진군	8.00	10.67	12.72	17.95	18.66	21.91	22.72	0.81
전라북도	4.32	4.68	5.39	7.21	8.67	10.10	10.74	0.64
전주시	2.51	2.87	3.31	4.15	5.47	6.61	7.74	1.13
군산시	4.56	5.18	6.19	8.45	10.17	12.51	12.76	0.25
익산시	7.07	6.68	7.14	8.87	10.59	11.54	11.69	0.15
정읍시	4.66	5.54	6.34	9.01	10.34	11.02	11.44	0.42
남원시	3.23	3.74	4.54	6.80	7.29	8.68	9.36	0.68
김제시	5.68	6.70	7.07	10.12	11.52	12.58	12.35	-0.23
완주군	6.87	8.91	10.88	15.44	19.15	24.07	26.12	2.05
진안군	6.50	3.90	6.13	11.17	8.69	9.81	9.80	-0.01
무주군	2.58	3.40	4.48	6.37	7.25	7.53	6.51	-1.02
장수군	4.55	5.41	6.34	8.72	8.43	11.23	11.16	-0.07
임실군	4.67	4.79	5.23	7.60	10.80	13.11	13.81	0.70
순창군	3.53	3.11	4.19	5.48	6.49	8.51	9.68	1.17
고창군	3.43	3.77	5.07	6.40	7.43	8.45	9.42	0.97
부안군	2.79	3.38	3.83	5.20	6.97	7.41	7.59	0.18
전라남도	3.32	3.94	4.71	6.13	7.84	10.26	11.06	0.80
목포시	2.19	2.74	3.64	4.45	6.12	8.02	8.29	0.27

지역	2003	2004	2005	2006	2007	2008	2009	증감 (09-08)
여수시	2.26	2.63	3.32	4.49	5.95	6.93	7.29	0.36
순천시	2.71	2.87	3.79	4.53	5.18	5.96	5.90	-0.06
나주시	6.58	7.51	8.06	10.97	12.90	14.66	14.98	0.32
광양시	1.97	3.93	4.58	5.66	6.27	7.15	8.13	0.98
담양군	9.50	9.25	9.53	10.59	11.52	12.45	12.69	0.24
곡성군	4.59	4.48	5.45	7.34	10.72	13.00	12.40	-0.60
구례군	2.98	3.61	3.72	5.34	6.35	6.46	6.54	0.08
고흥군	1.43	1.84	2.30	3.61	4.62	5.57	5.94	0.37
보성군	2.11	2.04	2.75	3.06	4.42	7.44	9.11	1.67
화순군	4.77	4.76	7.09	8.54	9.50	10.75	10.59	-0.16
장흥군	3.45	3.59	4.74	4.57	5.41	6.26	7.98	1.72
강진군	2.66	3.24	3.09	4.08	5.39	5.73	6.41	0.68
해남군	2.40	2.51	2.90	4.53	5.95	7.50	8.32	0.82
영암군	10.73	10.96	13.76	23.10	35.61	68.41	78.06	9.65
무안군	4.46	6.35	7.59	9.57	12.69	18.42	19.51	1.09
함평군	5.20	6.99	6.17	8.00	10.63	11.65	11.14	-0.51
영광군	2.35	2.60	2.99	3.73	5.81	7.27	8.14	0.87
장성군	7.46	11.06	11.09	13.31	13.96	17.10	18.02	0.92
완도군	1.85	3.19	3.81	3.92	5.43	5.67	6.34	0.67
진도군	1.88	2.12	2.68	4.09	5.43	7.03	7.37	0.34
신안군	0.85	1.16	1.46	2.33	3.68	6.06	8.68	2.62
경상북도	7.83	8.42	8.71	11.05	12.58	13.36	13.24	-0.12
포항시	3.07	3.57	4.13	5.28	6.19	7.25	7.59	0.34
경주시	6.32	8.00	9.73	13.77	17.16	18.39	18.19	-0.20
김천시	6.85	7.39	7.46	8.88	10.64	13.15	13.82	0.67
안동시	2.37	3.21	3.75	5.84	7.88	8.48	8.56	0.08
구미시	12.91	12.05	10.53	12.69	12.73	12.67	12.12	-0.55
영주시	2.25	3.25	4.79	6.57	8.51	8.59	9.05	0.46
영천시	12.31	12.52	13.12	16.72	17.79	18.28	17.47	-0.81
상주시	3.09	3.18	4.06	5.16	6.25	7.21	7.36	0.15
문경시	3.29	3.37	3.83	4.20	5.92	6.45	6.48	0.03
경산시	15.50	17.21	17.17	21.83	24.75	27.12	26.85	-0.27
군위군	10.25	11.52	9.92	11.39	15.32	15.92	16.46	0.54
의성군	5.84	5.79	7.34	7.34	8.23	8.90	8.44	-0.46
청송군	2.49	3.26	3.69	4.29	4.70	5.50	5.57	0.07
영양군	4.91	3.46	2.85	4.18	4.60	6.18	6.09	-0.09
영덕군	2.49	2.90	3.98	4.52	5.89	7.33	8.22	0.89
청도군	7.06	7.66	7.51	8.93	10.30	10.15	10.25	0.10
고령군	24.50	25.11	25.44	32.61	32.66	33.22	33.13	-0.09

지역	2003	2004	2005	2006	2007	2008	2009	증감 (09-08)
성주군	14.39	14.18	15.37	18.83	20.88	20.88	20.32	-0.56
칠곡군	27.07	27.62	24.48	28.93	29.71	26.35	23.16	-3.19
예천군	3.11	3.43	4.89	5.85	7.10	9.40	8.81	-0.59
봉화군	3.04	3.62	3.80	4.69	5.62	6.61	7.06	0.45
울진군	3.34	4.76	4.96	5.96	7.38	8.22	10.62	2.40
울릉군	0.76	1.09	1.26	1.86	3.46	5.11	7.07	1.96
경상남도	7.38	7.93	8.44	11.33	13.26	16.03	16.38	0.35
창원시	7.88	8.12	7.89	11.22	12.28	12.48	12.45	-0.03
마산시	3.81	4.05	4.94	6.98	8.29	8.98	8.54	-0.44
진주시	3.10	3.35	4.44	6.24	7.56	9.10	9.18	0.08
진해시	6.92	9.12	10.40	12.69	13.14	16.15	14.61	-1.54
통영시	3.89	4.92	4.77	8.82	12.02	18.46	22.95	4.49
사천시	4.40	4.85	5.72	8.30	10.82	14.66	16.23	1.57
김해시	13.57	13.20	13.04	18.07	21.78	26.08	25.68	-0.40
밀양시	5.94	6.38	6.02	7.34	8.77	9.49	8.55	-0.94
거제시	14.19	17.32	19.80	21.89	26.08	35.19	35.77	0.58
양산시	13.53	12.49	11.89	13.90	14.41	15.80	15.26	-0.54
의령군	7.45	9.58	8.39	9.64	10.82	15.00	15.38	0.38
함안군	13.38	16.37	15.97	22.17	26.89	35.09	35.20	0.11
창녕군	4.83	4.96	7.08	9.80	10.97	12.63	13.60	0.97
고성군	5.66	5.85	6.18	9.37	12.10	19.32	25.46	6.14
남해군	3.66	3.75	4.30	6.93	7.21	9.07	10.41	1.34
하동군	1.72	1.95	2.16	3.25	4.16	4.67	5.60	0.93
산청군	2.57	3.09	4.57	6.55	8.14	8.90	9.11	0.21
함양군	3.74	3.53	4.07	7.41	8.44	9.15	10.98	1.83
거창군	2.23	2.35	2.63	4.05	4.86	5.83	6.41	0.58
합천군	3.94	5.20	5.71	6.71	7.03	7.78	7.70	-0.08
제주	2.84	3.37	3.91	5.73	7.38	8.74	9.33	0.59

출처 : 통계청 정보서비스팀

제공 : KOSIS(e-지방지표)

공표범위 : 시군구

주석 : 자료 - 2007년까지는 각 시도, 2008년 이후는 법무부 출입국 외국인정책본부

□ 전국 인구천명당 외국인수 변화 (단위 : 명) □ 시도별 인구천명당 외국인수 변화 (단위 : 명)

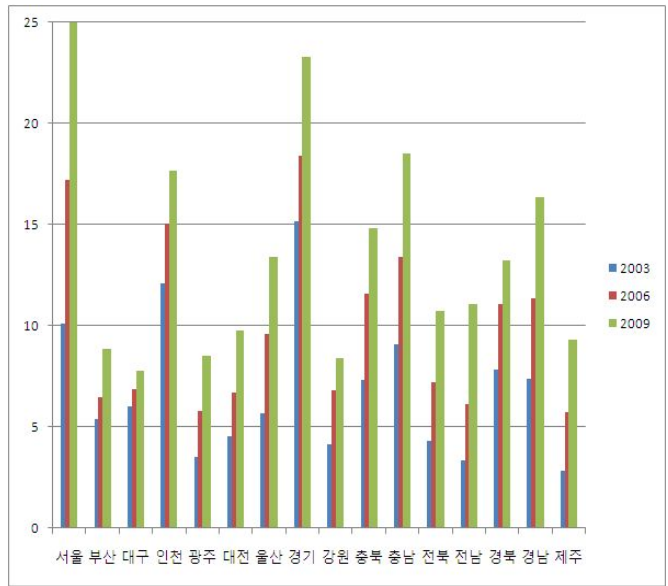
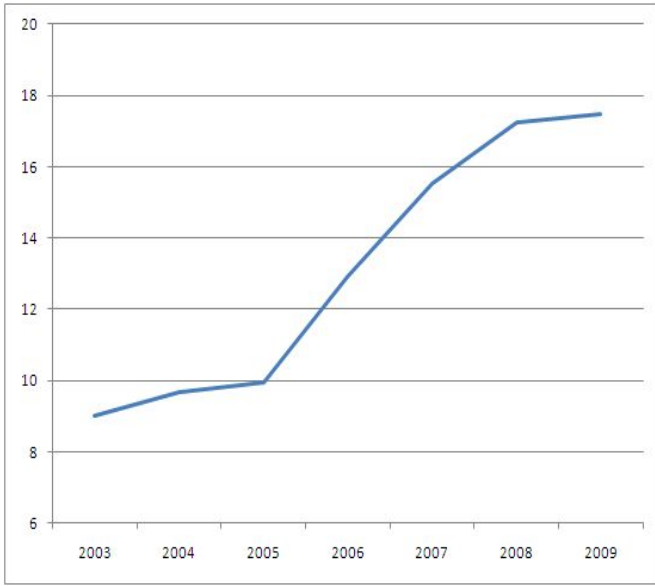

□ '09 - '08 증감 (단위 : 명) □ 2009년 지도형 그래프 (단위 : 명)

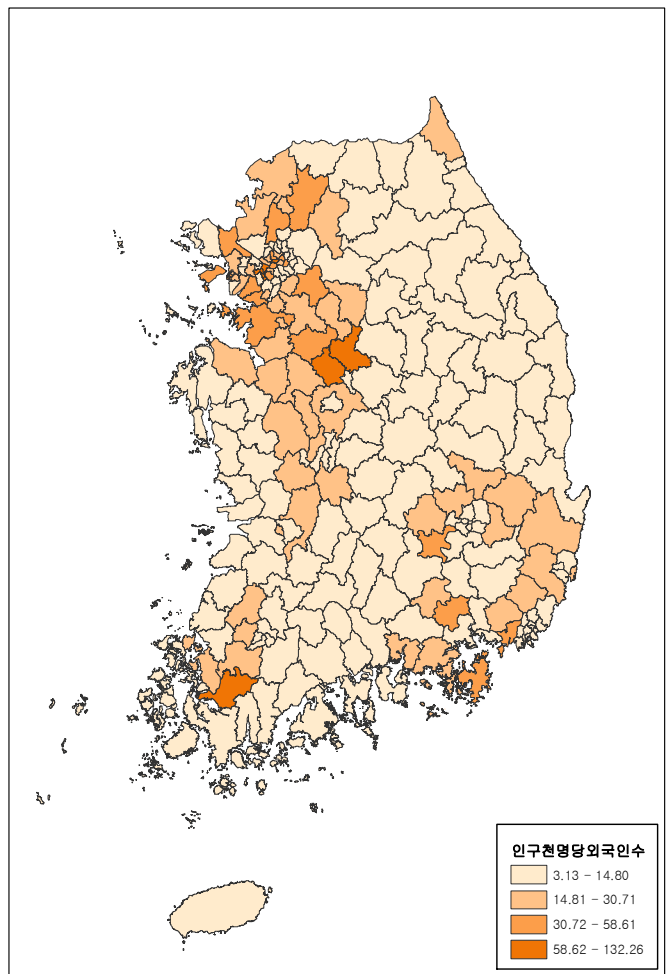
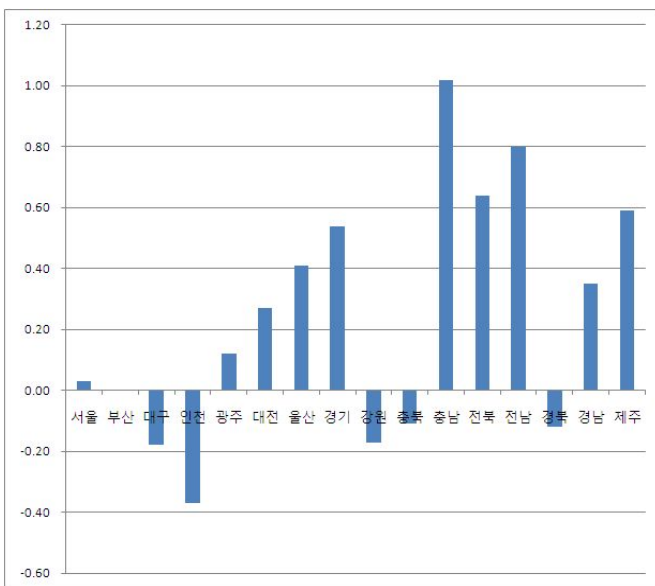

81. 인구천명당 지방자치단체 공무원정원수

- 2003~2007 전국 인구천명당 지방자치단체 공무원정원수는 6.11명에서 6.72명으로 지속적으로 늘었지만 2008년엔 6.52명으로 0.20명 감소하였음 . 시도별로 보면 강원 -0.39명으로 가장 크게 줄었고 인천 -0.08명으로 가장 작게 줄었음
- 시도별 2007년 대비 2008년 증감은 보면 전국 -2.7명을 보이는 중 서울 -3.5명을 보여 가장 크게 감소하였고 충남 -1.3명으로 가장 작게 감소하였음
- 시군구별 2007년 대비 2008년 증감률은 전북 장수군이 +1.82명으로 보여 가장 크게 늘었고 강원 화천군은 -1.95명으로 가장 크게 줄었음

(단위 : 명, %)

지역	2003	2004	2005	2006	2007	2008	증감 (08-07)
전국	6.11	6.31	6.55	6.69	6.72	6.52	-0.20
서울	4.59	4.64	4.68	4.71	4.71	4.54	-0.17
종로구	7.09	7.22	7.44	7.55	7.59	6.82	-0.77
중구	9.57	9.93	10.10	10.00	10.05	9.29	-0.76
용산구	5.28	5.32	5.44	5.40	5.27	4.93	-0.34
성동구	3.58	3.58	3.62	3.67	3.68	3.74	0.06
광진구	2.85	2.94	2.99	3.04	3.06	2.95	-0.11
동대문구	3.29	3.34	3.38	3.43	3.46	3.30	-0.16
중랑구	2.72	2.79	2.89	2.90	2.93	2.76	-0.17
성북구	2.98	3.01	2.97	2.94	2.96	2.80	-0.16
강북구	3.04	3.03	3.09	3.26	3.29	3.32	0.03
도봉구	2.84	2.80	2.84	2.87	2.89	2.88	-0.01
노원구	2.08	2.12	2.19	2.23	2.23	2.13	-0.10
은평구	2.42	2.48	2.58	2.63	2.67	2.60	-0.07
서대문구	3.43	3.47	3.59	3.60	3.60	3.55	-0.05
마포구	3.33	3.38	3.39	3.38	3.32	3.24	-0.08
양천구	2.38	2.38	2.38	2.37	2.41	2.36	-0.05
강서구	2.35	2.40	2.39	2.41	2.39	2.28	-0.11
구로구	2.79	2.79	2.84	2.84	2.89	2.79	-0.10
금천구	4.23	4.26	4.30	4.36	4.43	4.30	-0.13
영등포구	3.14	3.14	3.20	3.20	3.20	3.12	-0.08
동작구	2.96	2.96	2.96	3.06	3.08	3.03	-0.05
관악구	2.53	2.50	2.56	2.53	2.53	2.42	-0.11
서초구	3.14	3.18	3.22	3.19	3.21	3.19	-0.02

지역	2003	2004	2005	2006	2007	2008	증감 (08-07)
강남구	2.62	2.61	2.56	2.50	2.52	2.49	-0.03
송파구	2.33	2.39	2.42	2.42	2.35	2.07	-0.28
강동구	2.52	2.58	2.57	2.59	2.59	2.50	-0.09
부산	4.12	4.27	4.47	4.55	4.57	4.46	-0.11
중구	7.82	8.69	9.32	9.51	9.52	9.08	-0.44
서구	3.81	3.86	4.02	4.12	4.22	4.30	0.08
동구	4.88	5.10	5.51	5.66	5.77	5.61	-0.16
영도구	3.15	3.33	3.45	3.58	3.63	3.58	-0.05
부산진구	2.18	2.23	2.26	2.28	2.30	2.18	-0.12
동래구	2.07	2.17	2.25	2.22	2.18	2.12	-0.06
남구	2.11	2.13	2.21	2.27	2.30	2.24	-0.06
북구	1.77	1.78	1.95	1.99	2.01	1.97	-0.04
해운대구	1.74	1.78	1.85	1.96	1.94	1.84	-0.10
사하구	1.82	1.85	1.90	1.97	2.00	1.91	-0.09
금정구	2.43	2.56	2.62	2.70	2.74	2.63	-0.11
강서구	8.31	8.97	9.76	9.87	10.13	9.28	-0.85
연제구	2.33	2.50	2.61	2.66	2.69	2.57	-0.12
수영구	2.72	2.76	2.93	2.95	2.95	2.84	-0.11
사상구	2.08	2.16	2.34	2.39	2.44	2.32	-0.12
기장군	5.59	5.77	6.13	6.32	6.35	6.03	-0.32
대구	4.02	4.14	4.32	4.39	4.43	4.29	-0.14
중구	7.00	7.51	7.68	7.90	7.84	7.33	-0.51
동구	2.31	2.36	2.44	2.56	2.57	2.46	-0.11
서구	2.57	2.68	2.84	2.92	2.99	2.86	-0.13
남구	3.14	3.23	3.37	3.41	3.44	3.26	-0.18
북구	1.86	1.86	1.95	1.95	1.94	1.92	-0.02
수성구	1.75	1.85	1.94	1.99	1.96	1.89	-0.07
달서구	1.50	1.53	1.59	1.67	1.66	1.57	-0.09
달성군	3.88	4.03	4.12	4.20	4.26	3.85	-0.41
인천	4.35	4.48	4.63	4.80	4.78	4.70	-0.08
중구	6.18	5.98	6.49	6.75	6.91	6.79	-0.12
동구	6.53	6.49	6.75	6.96	7.28	6.93	-0.35
남구	1.77	1.89	1.99	2.03	2.04	1.93	-0.11
연수구	2.00	2.11	2.15	2.20	2.22	2.22	0.00
남동구	1.74	1.86	1.96	1.98	1.88	1.72	-0.16
부평구	1.54	1.55	1.59	1.61	1.61	1.54	-0.07
계양구	1.61	1.70	1.79	1.84	1.89	1.86	-0.03
서구	1.83	1.83	1.92	2.00	1.94	1.98	0.04
강화군	9.78	9.94	10.14	10.26	10.35	9.48	-0.87

지역	2003	2004	2005	2006	2007	2008	증감 (08-07)
웅진군	33.64	34.21	34.34	32.99	31.98	30.50	-1.48
광주	4.31	4.40	4.53	4.55	4.62	4.53	-0.09
동구	5.03	5.09	5.31	5.33	5.29	5.30	0.01
서구	1.99	2.02	2.17	2.20	2.23	2.19	-0.04
남구	2.83	3.02	3.02	3.06	3.20	2.93	-0.27
북구	1.84	1.93	1.98	1.96	1.98	1.88	-0.10
광산구	2.35	2.35	2.38	2.46	2.44	2.40	-0.04
대전	4.25	4.34	4.49	4.57	4.63	4.52	-0.11
동구	3.19	3.32	3.53	3.52	3.39	3.18	-0.21
중구	2.59	2.68	2.79	2.90	2.74	2.75	0.01
서구	1.60	1.68	1.73	1.76	1.79	1.74	-0.05
유성구	2.52	2.47	2.50	2.35	2.33	2.25	-0.08
대덕구	2.47	2.61	2.84	3.05	3.10	2.93	-0.17
울산	4.45	4.55	4.70	4.76	4.76	4.64	-0.12
중구	2.23	2.26	2.32	2.35	2.33	2.34	0.01
남구	1.65	1.75	1.81	1.82	1.84	1.81	-0.03
동구	2.48	2.49	2.55	2.55	2.61	2.67	0.06
북구	3.22	3.18	3.15	3.16	3.14	2.91	-0.23
울주군	3.62	3.85	4.14	4.14	4.12	3.82	-0.30
경기도	3.52	3.63	3.81	3.89	3.92	3.79	-0.13
수원시	2.18	2.22	2.32	2.33	2.36	2.33	-0.03
성남시	2.29	2.31	2.37	2.50	2.64	2.66	0.02
의정부시	2.12	2.17	2.28	2.25	2.29	2.18	-0.11
안양시	2.57	2.59	2.63	2.71	2.72	2.71	-0.01
부천시	2.33	2.32	2.46	2.44	2.43	2.37	-0.06
광명시	2.39	2.72	2.86	3.02	3.05	2.82	-0.23
평택시	4.16	4.20	4.17	4.14	4.15	3.93	-0.22
동두천시	6.06	5.87	6.04	5.86	5.79	5.53	-0.26
안산시	2.25	2.36	2.42	2.41	2.42	2.34	-0.08
고양시	2.12	2.15	2.27	2.47	2.44	2.39	-0.05
과천시	6.50	6.73	8.09	8.22	8.30	7.44	-0.86
구리시	3.04	3.05	3.31	3.37	3.48	3.32	-0.16
남양주시	2.68	2.93	2.78	2.87	2.84	2.76	-0.08
오산시	3.59	3.60	3.57	3.48	3.64	3.40	-0.24
시흥시	2.10	2.13	2.22	2.30	2.52	2.51	-0.01
군포시	2.35	2.40	2.50	2.59	2.64	2.55	-0.09
의왕시	3.03	3.02	3.21	3.51	4.07	3.84	-0.23
하남시	4.18	4.22	4.29	4.43	4.36	3.97	-0.39
용인시	2.09	2.04	2.57	2.45	2.54	2.41	-0.13

지역	2003	2004	2005	2006	2007	2008	증감 (08-07)
파주시	3.72	3.77	3.93	3.62	3.70	3.50	-0.20
이천시	4.26	4.44	4.64	4.63	4.59	4.39	-0.20
안성시	5.00	5.38	5.54	5.52	5.41	5.23	-0.18
김포시	3.04	3.50	3.66	3.90	4.07	3.69	-0.38
화성시	3.69	3.74	3.90	3.93	3.48	3.09	-0.39
광주시	3.45	3.51	3.70	3.76	3.79	3.60	-0.19
양주시	4.04	4.11	4.55	4.43	4.34	4.13	-0.21
포천시	4.73	4.90	4.88	5.24	5.22	5.08	-0.14
여주군	5.79	6.16	6.54	6.73	6.61	6.47	-0.14
연천군	11.25	11.81	12.92	13.37	13.64	12.86	-0.78
가평군	9.10	9.35	9.86	10.63	10.47	9.54	-0.93
양평군	8.01	8.23	8.73	8.78	8.63	7.98	-0.65
강원도	9.80	10.08	10.49	10.73	10.81	10.42	-0.39
춘천시	5.27	5.26	5.41	5.42	5.49	5.15	-0.34
원주시	4.41	4.39	4.43	4.51	4.45	4.41	-0.04
강릉시	5.21	5.37	5.60	5.68	5.71	5.60	-0.11
동해시	5.70	5.87	6.24	6.37	6.43	6.14	-0.29
태백시	10.36	10.91	11.17	11.78	11.81	11.03	-0.78
속초시	5.90	6.15	6.55	6.78	6.91	6.41	-0.50
삼척시	10.47	10.98	11.42	11.78	11.94	11.87	-0.07
홍천군	9.04	9.43	9.96	10.12	10.11	9.61	-0.50
횡성군	11.96	12.55	13.32	13.54	13.83	12.72	-1.11
영월군	12.45	12.92	13.19	13.77	13.85	13.76	-0.09
평창군	11.71	11.98	13.21	13.69	13.89	13.34	-0.55
정선군	13.11	13.19	14.12	14.40	14.83	13.67	-1.16
철원군	10.22	10.67	11.38	12.14	12.40	11.96	-0.44
화천군	17.93	18.13	19.47	20.33	20.66	18.71	-1.95
양구군	17.73	18.85	19.41	19.61	20.51	19.20	-1.31
인제군	13.90	15.17	15.60	16.00	16.21	15.84	-0.37
고성군	13.32	14.25	14.77	15.50	15.96	15.25	-0.71
양양군	14.96	15.97	16.31	17.48	17.60	16.54	-1.06
충청북도	7.30	7.59	7.98	8.09	8.08	7.82	-0.26
청주시	2.60	2.66	2.72	2.78	2.79	2.66	-0.13
충주시	5.79	5.95	6.22	6.44	6.42	6.17	-0.25
제천시	6.49	6.93	7.21	7.32	7.33	7.21	-0.12
청원군	6.05	6.27	6.55	5.84	5.73	5.44	-0.29
보은군	13.80	15.00	16.11	16.78	17.57	16.82	-0.75
옥천군	9.67	10.08	10.99	11.29	11.37	11.05	-0.32
영동군	10.84	11.52	12.12	12.61	12.79	12.21	-0.58

지역	2003	2004	2005	2006	2007	2008	증감 (08-07)
진천군	8.02	8.29	9.06	9.17	9.34	9.01	-0.33
괴산군	13.98	14.58	16.19	16.77	17.09	16.41	-0.68
음성군	6.51	6.85	7.18	7.41	7.24	7.19	-0.05
단양군	14.01	15.00	16.32	17.21	17.59	16.66	-0.93
증평군	7.92	8.48	10.42	10.89	10.66	10.16	-0.50
충청남도	7.62	7.77	8.02	8.18	8.25	8.05	-0.20
천안시	3.17	2.97	3.08	3.16	3.13	3.36	0.23
공주시	7.09	7.32	7.59	7.84	7.95	7.86	-0.09
보령시	7.76	8.02	8.39	8.50	8.63	8.30	-0.33
아산시	4.74	4.79	5.03	4.99	4.93	4.55	-0.38
서산시	5.63	6.09	6.28	6.43	6.56	6.21	-0.35
논산시	6.09	6.34	6.57	6.79	6.91	6.85	-0.06
계룡시	7.12	7.76	7.97	8.55	8.34	7.61	-0.73
금산군	8.84	9.66	10.14	10.88	10.85	10.56	-0.29
연기군	6.32	6.91	7.22	7.49	7.76	7.54	-0.22
부여군	8.72	9.15	9.70	10.05	10.27	9.88	-0.39
서천군	9.20	9.69	10.25	10.67	11.25	10.51	-0.74
청양군	13.71	14.46	15.55	16.28	16.58	15.94	-0.64
홍성군	6.70	7.08	7.53	7.70	7.80	7.67	-0.13
예산군	6.99	7.44	7.78	8.12	8.21	7.86	-0.35
태안군	8.87	9.30	9.59	10.45	10.87	10.00	-0.87
당진군	5.85	5.98	6.18	6.13	5.75	5.72	-0.03
전라북도	7.65	8.06	8.35	8.51	8.56	8.31	-0.25
전주시	2.96	2.95	2.98	2.99	3.00	2.87	-0.13
군산시	5.06	5.20	5.36	5.44	5.40	5.04	-0.36
익산시	4.37	4.47	4.60	4.65	4.67	4.51	-0.16
정읍시	6.55	7.89	8.12	8.30	8.74	8.66	-0.08
남원시	9.29	10.43	10.72	11.52	11.78	11.67	-0.11
김제시	8.51	9.12	9.63	9.87	10.13	9.76	-0.37
완주군	7.91	8.20	8.43	8.63	8.65	8.43	-0.22
진안군	16.57	17.46	19.40	21.50	19.27	20.31	1.04
무주군	16.99	17.80	18.63	19.00	18.93	17.76	-1.17
장수군	14.64	16.95	18.82	19.25	17.46	19.28	1.82
임실군	16.54	17.94	18.61	19.58	19.72	18.82	-0.90
순창군	17.12	17.70	18.12	17.85	18.11	18.43	0.32
고창군	9.65	10.60	11.18	11.70	11.93	11.45	-0.48
부안군	9.48	10.26	10.90	11.31	11.55	10.97	-0.58
전라남도	9.57	9.84	10.10	10.31	10.40	10.03	-0.37
목포시	4.36	4.45	4.57	4.66	4.63	4.37	-0.26

지역	2003	2004	2005	2006	2007	2008	증감 (08-07)
여수시	5.58	5.71	5.88	6.00	5.98	5.63	-0.35
순천시	4.67	4.71	4.75	4.77	4.77	4.75	-0.02
나주시	9.79	9.92	10.12	10.29	10.11	9.94	-0.17
광양시	5.81	5.92	6.05	6.24	6.52	6.03	-0.49
담양군	11.11	11.34	11.40	11.50	11.48	11.85	0.37
곡성군	14.99	15.64	16.19	16.47	17.17	16.53	-0.64
구례군	15.77	16.27	17.21	17.65	18.26	17.29	-0.97
고흥군	8.32	8.91	9.22	9.52	9.82	9.76	-0.06
보성군	10.74	11.07	11.31	11.57	11.80	12.02	0.22
화순군	8.39	8.73	8.89	9.19	9.36	9.27	-0.09
장흥군	11.46	11.77	12.03	12.78	13.07	12.83	-0.24
강진군	12.20	12.84	13.28	13.52	13.71	13.24	-0.47
해남군	8.04	8.34	8.50	9.01	9.21	9.03	-0.18
영암군	9.66	10.09	11.03	11.37	11.52	10.96	-0.56
무안군	8.70	9.11	9.55	10.23	9.93	8.83	-1.10
함평군	12.42	13.18	13.19	13.84	14.05	13.81	-0.24
영광군	9.43	9.85	10.31	10.59	10.81	10.25	-0.56
장성군	11.07	11.73	11.98	12.30	12.47	12.17	-0.30
완도군	10.70	10.91	11.45	11.73	11.99	11.62	-0.37
진도군	12.79	13.61	14.37	14.66	15.37	14.50	-0.87
신안군	13.58	14.83	16.17	16.12	16.38	15.25	-1.13
경상북도	8.11	8.44	8.82	8.97	9.01	8.73	-0.28
포항시	3.74	3.79	3.92	4.00	3.99	3.86	-0.13
경주시	4.95	5.16	5.31	5.62	5.64	5.43	-0.21
김천시	6.79	7.31	7.56	7.85	7.89	7.79	-0.10
안동시	7.06	7.29	7.53	7.75	7.74	7.42	-0.32
구미시	3.89	3.83	3.95	3.88	3.85	3.83	-0.02
영주시	7.61	7.83	8.10	8.40	8.54	8.06	-0.48
영천시	8.01	8.22	8.76	8.95	8.88	8.57	-0.31
상주시	9.16	10.12	10.46	10.85	11.02	10.45	-0.57
문경시	10.55	11.02	11.54	12.02	12.13	11.26	-0.87
경산시	4.35	4.37	4.35	4.31	4.29	4.28	-0.01
군위군	14.92	15.54	17.72	18.89	19.55	18.37	-1.18
의성군	10.88	11.25	12.16	12.74	13.17	12.69	-0.48
청송군	15.36	16.15	16.96	17.78	18.59	17.81	-0.78
영양군	19.98	22.37	23.47	24.98	25.84	23.98	-1.86
영덕군	11.37	12.02	13.15	12.46	13.43	12.71	-0.72
청도군	10.23	11.41	12.32	12.72	12.90	12.35	-0.55
고령군	12.99	13.90	14.71	14.52	14.61	13.86	-0.75

지역	2003	2004	2005	2006	2007	2008	증감 (08-07)
성주군	10.63	11.21	12.20	12.43	12.63	11.97	-0.66
칠곡군	5.70	5.83	6.34	6.23	6.15	5.74	-0.41
예천군	11.28	11.91	12.58	12.74	13.36	12.52	-0.84
봉화군	14.15	15.40	16.28	16.79	17.06	16.26	-0.80
울진군	9.80	10.41	11.30	11.71	11.95	11.07	-0.88
울릉군	33.53	36.12	37.64	35.08	36.15	34.42	-1.73
경상남도	6.18	6.49	6.73	6.81	6.86	6.60	-0.26
창원시	2.69	2.88	3.00	3.02	3.06	2.95	-0.11
마산시	3.61	3.77	3.84	3.87	3.94	3.88	-0.06
진주시	4.31	4.61	4.87	4.92	4.96	4.82	-0.14
진해시	4.36	4.56	4.65	4.75	4.73	4.57	-0.16
통영시	6.62	6.84	6.85	6.86	6.79	6.46	-0.33
사천시	7.03	7.30	7.61	7.62	7.61	7.39	-0.22
김해시	2.71	2.72	2.83	2.82	2.89	2.75	-0.14
밀양시	7.05	7.53	7.94	8.09	8.13	7.90	-0.23
거제시	4.70	4.83	4.76	4.67	4.77	4.40	-0.37
양산시	3.47	3.54	3.74	3.73	4.01	3.72	-0.29
의령군	15.87	17.42	18.17	17.87	17.98	18.16	0.18
함안군	8.13	8.89	9.37	9.25	9.05	8.71	-0.34
창녕군	9.15	9.79	10.47	10.82	11.04	10.68	-0.36
고성군	10.32	11.06	11.71	11.93	11.99	11.28	-0.71
남해군	9.41	9.88	10.65	11.05	10.29	10.77	0.48
하동군	9.79	11.04	11.76	11.82	11.33	11.31	-0.02
산청군	13.76	14.95	15.87	16.16	16.36	15.89	-0.47
함양군	11.97	13.26	13.84	14.31	14.49	13.94	-0.55
거창군	9.15	9.81	10.40	10.64	10.63	10.19	-0.44
합천군	11.34	12.42	12.88	13.70	13.76	13.02	-0.74
제주	7.90	8.17	8.62	9.26	9.19	8.88	-0.31

출처 : 통계청 정보서비스팀

제공 : KOSIS(e-지방지표)

공표범위 : 시군구

주 1 : 국가직 공무원을 포함한 수치임

주 2 : 자료- 행정안전부 「지방행정조직편람」

□ 전국 인구천명당 공무원정원수 변화 (단위 : 명) □ 시도별 인구천명당 공무원정원수 변화 (단위 : 명)

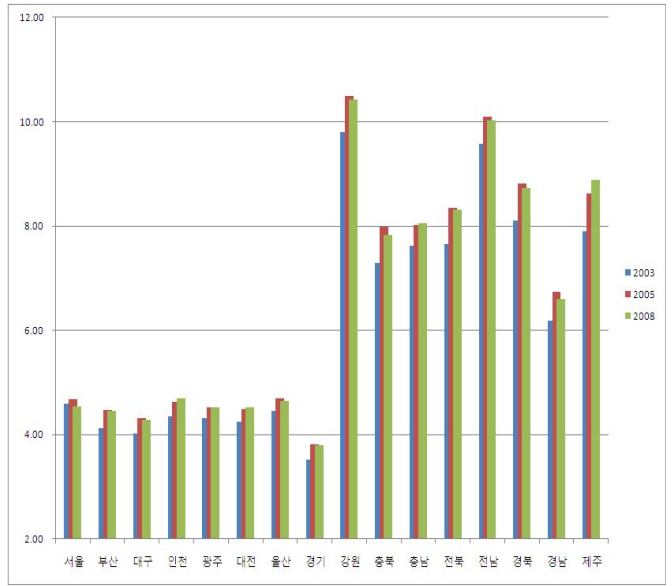
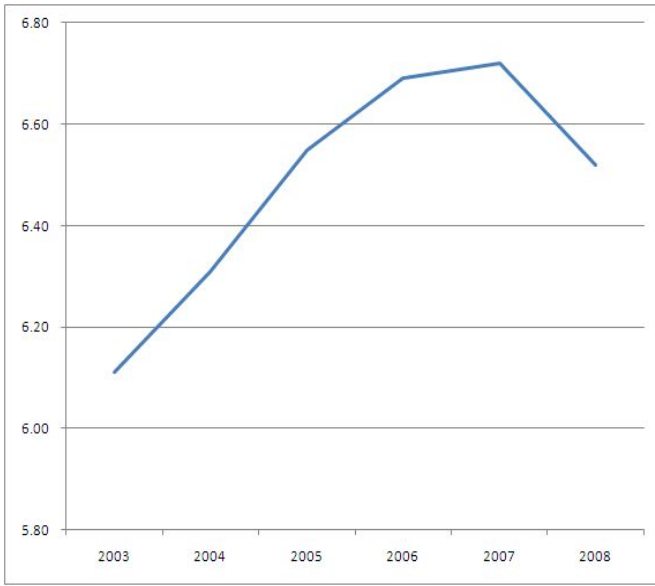

□ '08 - '07 증감

(단위 : 명)

□ 2008년 지도형 그래프

(단위 : 명)

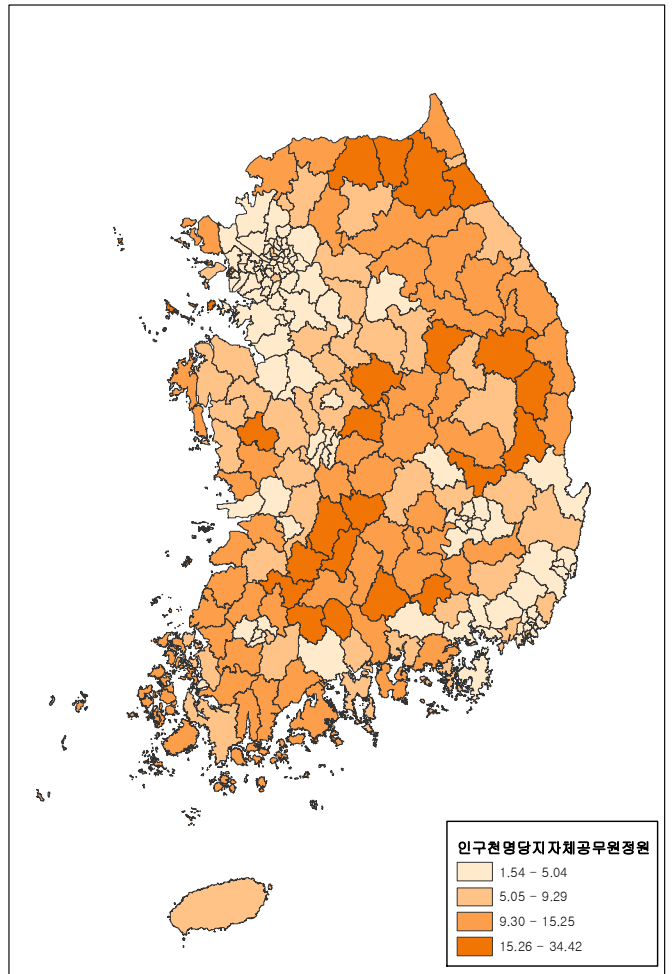
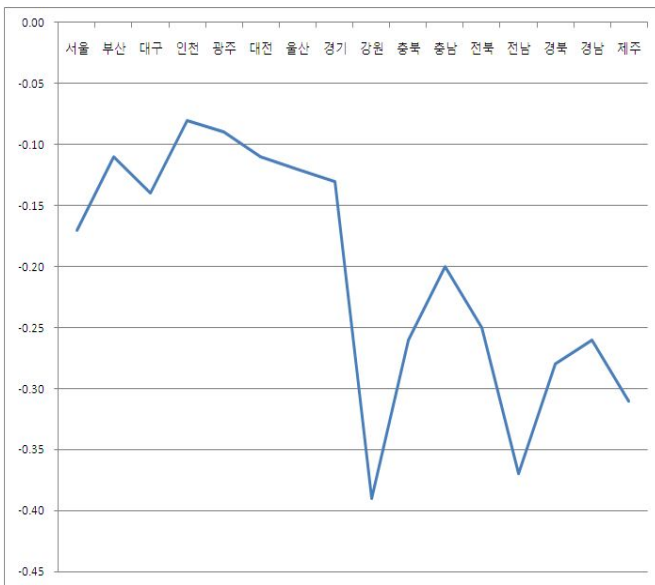

< 정보통신 >

82. 인터넷 이용자수

- 지역별로 2009년 1/2반기 인터넷 이용자수 비중은 경기 25.0%를 보여 가장 높았고 서울 21.5%를 보였으며 제주 1.0%를 보여 가장 낮았음
- 전년 대비 2009년 1/2반기 증감률을 보면 전국 +1.1%를 보이는 중 대전 +2.7%를 보여 가장 높았고 전북 -0.8%, 전남 -0.9%를 보임

(단위 : 천명, %)

시도	2004 1/2	2004 2/2	2005 1/2	2005 2/2	2006 1/2	2006 2/2	2007 1/2	2007 2/2	2008 1/2	2009 1/2	비중 (09 1/2)	증감률 (09 1/2 -08 1/2)
전국	30,670	31,580	32,570	33,010	33,580	34,120	34,430	35,590	36,190	36,580	100.0	1.1
서울	6,900	7,020	7,100	7,270	7,390	7,400	7,480	7,760	7,810	7,870	21.5	0.8
부산	2,370	2,430	2,450	2,460	2,450	2,510	2,480	2,540	2,540	2,550	7.0	0.4
대구	1,560	1,630	1,660	1,660	1,670	1,750	1,710	1,770	1,780	1,780	4.9	0.0
인천	1,730	1,750	1,800	1,820	1,860	1,940	1,950	2,010	2,060	2,090	5.7	1.5
광주	970	970	1,000	1,010	1,020	1,060	1,070	1,100	1,120	1,130	3.1	0.9
대전	950	960	1,000	1,010	1,020	1,050	1,070	1,100	1,120	1,150	3.1	2.7
울산	770	780	820	820	830	860	850	870	880	890	2.4	1.1
경기	6,880	7,060	7,430	7,500	7,810	8,190	8,300	8,610	8,940	9,150	25.0	2.3
강원	860	900	930	940	940	930	950	980	1,000	1,000	2.7	0.0
충북	900	920	930	960	970	990	990	1,020	1,030	1,030	2.8	0.0
충남	980	1,030	1,100	1,150	1,170	1,180	1,210	1,260	1,280	1,300	3.6	1.6
전북	1,150	1,180	1,190	1,210	1,200	1,150	1,160	1,200	1,200	1,190	3.3	-0.8
전남	1,030	1,110	1,160	1,170	1,170	1,080	1,100	1,150	1,160	1,150	3.1	-0.9
경북	1,460	1,510	1,600	1,610	1,640	1,610	1,640	1,690	1,700	1,710	4.7	0.6
경남	1,840	1,990	2,060	2,070	2,090	2,070	2,110	2,160	2,190	2,210	6.0	0.9
제주	320	340	340	350	350	350	360	370	380	380	1.0	0.0

□ 인터넷 이용자수 변화

(단위 : 천명)

□ '09 1/2 / '08 1/2 증감율

(단위 : %)

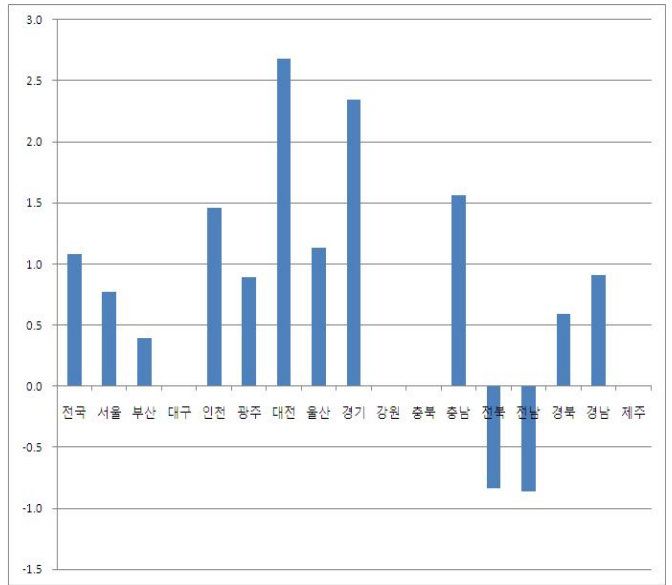
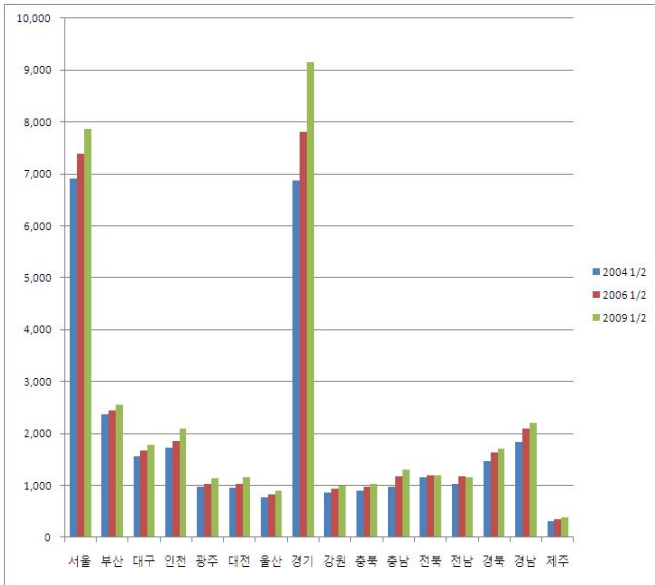

□ 2009년 1/2분기 비중

(단위 : %)

□ 2009년 1/2분기 지도형 그래프 (단위 : 천명)

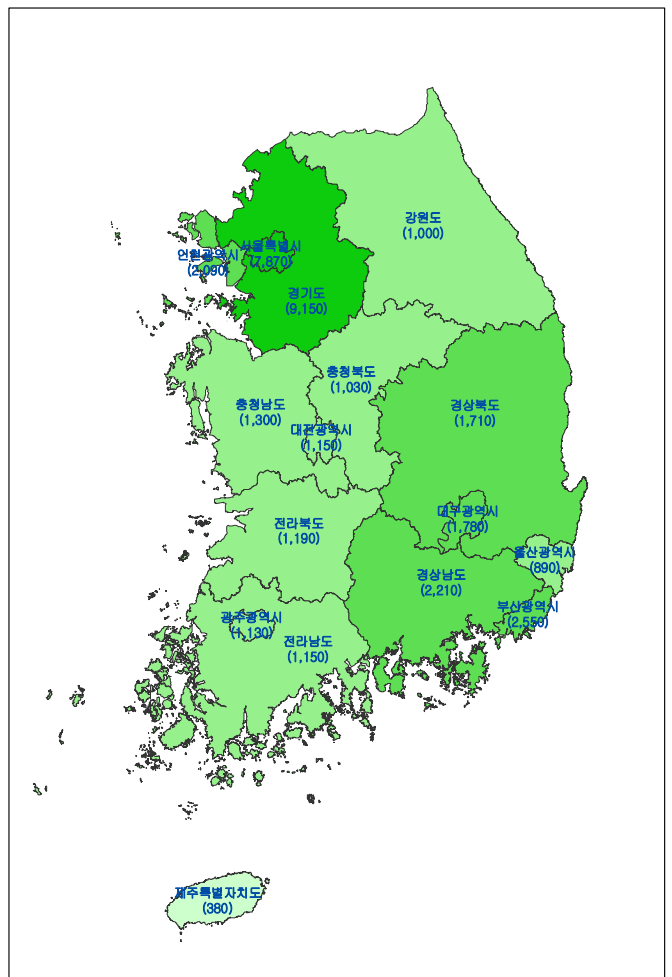
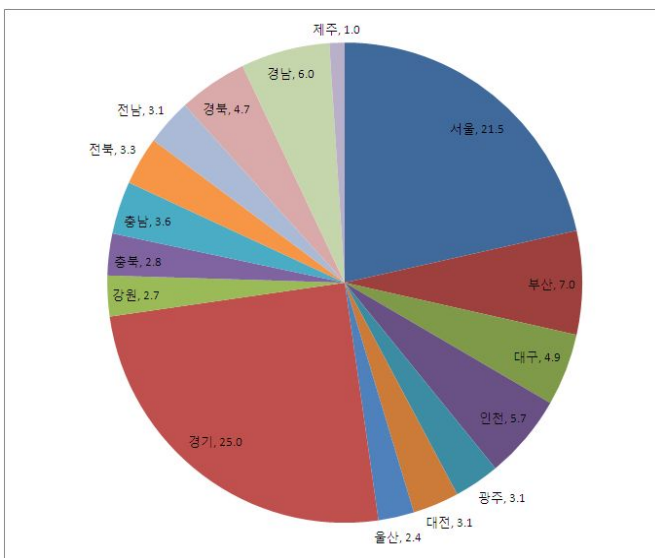

83. 인터넷이용률

- 2003~2009 전국 인터넷이용률은 65.5%에서 77.2%로 지속적으로 상승함. 2009년 지역별 인터넷이용률을 보면 전국 77.2%를 보이는 중 울산 84.0%로 가장 높았고 전남 66.6%로 가장 낮았음
- 2008년 대비 2009년 증감을 보면 전 시도 증가를 보이는 중 전국 +0.7%p를 보이며 대전 +1.5%p로 가장 높았고 전남이 +0.1%p를 보였음

(단위 : %, %p)

시도	2003	2004	2005	2006	2007	2008	2009	증감 (09-08)
전국	65.5	70.2	72.8	74.8	75.5	76.5	77.2	0.7
서울	69.1	73.6	76.1	78.1	79.5	80.1	80.6	0.5
부산	64.0	69.7	70.8	73.5	73.6	74.2	75.0	0.8
대구	63.6	68.8	70.4	73.0	73.5	74.1	74.7	0.6
인천	69.9	73.2	75.9	79.2	79.0	80.7	81.3	0.6
광주	71.1	75.8	77.9	78.7	78.7	79.6	80.2	0.6
대전	71.8	72.5	75.3	75.9	76.1	77.3	78.8	1.5
울산	74.6	79.1	81.8	83.6	82.9	83.6	84.0	0.4
경기	69.6	75.5	77.8	79.7	80.5	82.0	82.6	0.6
강원	55.7	63.5	65.9	67.2	68.7	70.2	70.7	0.5
충북	61.5	66.4	69.1	70.7	70.4	71.1	71.4	0.3
충남	56.0	57.9	63.1	65.1	66.9	67.7	68.4	0.7
전북	59.5	65.2	67.6	68.6	69.3	70.7	70.9	0.2
전남	53.3	58.7	63.0	63.4	65.3	66.5	66.6	0.1
경북	60.0	59.4	63.6	65.1	65.9	66.4	67.3	0.9
경남	62.1	68.4	70.7	71.5	71.2	72.0	72.2	0.2
제주	59.6	66.9	67.8	70.1	70.3	71.2	72.2	1.0

출처 : 통계청 정보서비스팀

제공 : KOSIS(e-지방지표)

공표범위 : 시도

주석 : 자료 - 한국인터넷진흥원 「인터넷이용실태조사」

□ 전국 인터넷이용률 변화 (단위 : %)

(단위 : %)

□ 시도별 인터넷이용률 변화 (단위 : %)

(단위 : %)

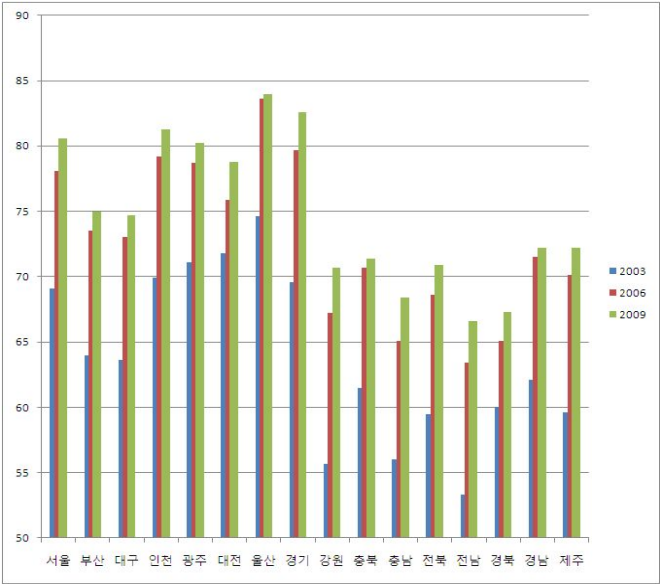
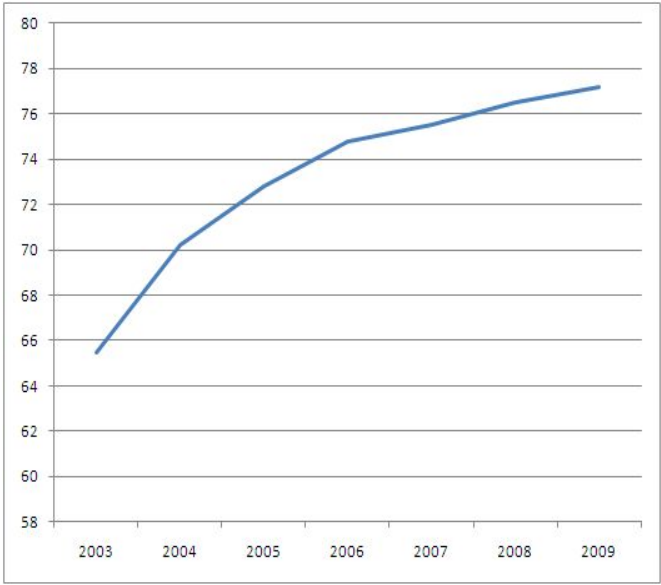

□ '09 - '08 증감 (단위 : %)

(단위 : %)

□ 2009년 지도형 그래프 (단위 : %)

(단위 : %)

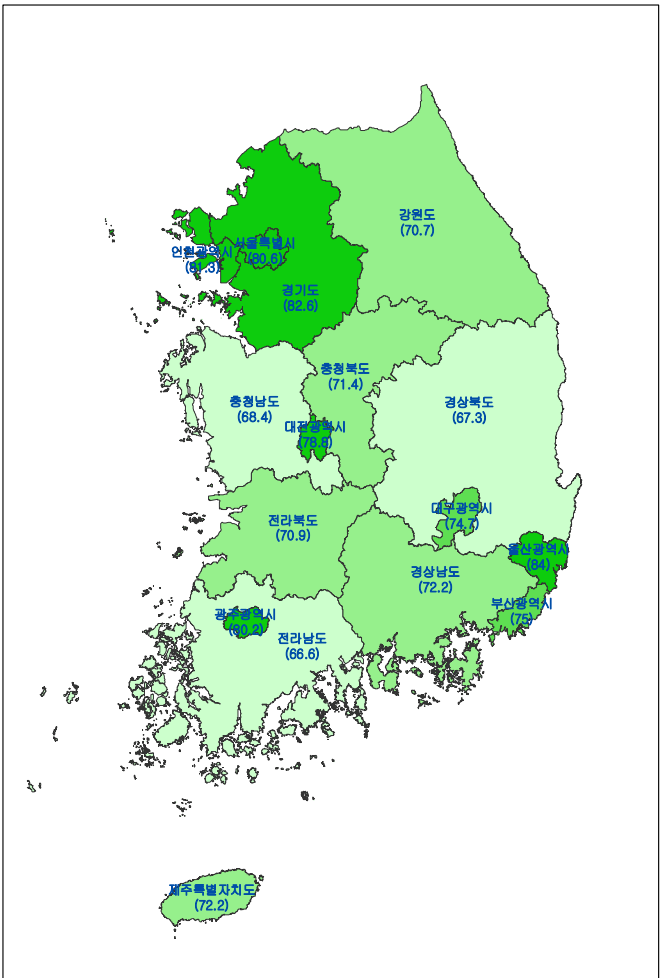
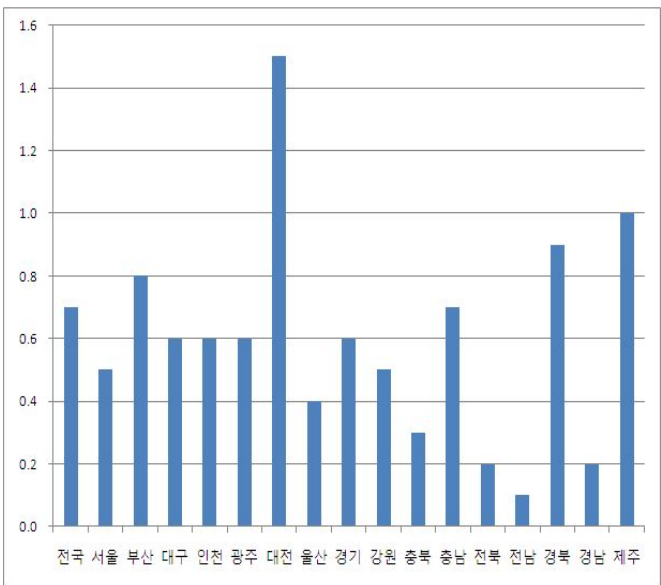

84. 가구 인터넷 사용가능률

- 지역별로 2009년 1/2반기 기준 인터넷 사용가능률을 보면 서울이 88.3%를 보여 가장 높았고 전남이 66.6%를 보여 가장 낮았음
- 전년 대비 2009년 1/2반기 증감을 보면 전국 +0.6%p를 보이는 중 대구가 +1.4%p를 보여 가장 높았고 울산, 강원, 제주가 +0.1%p를 보였음

(단위 : %, %p)

시도	2004 1/2	2004 2/2	2005 1/2	2005 2/2	2006 1/2	2006 2/2	2007 1/2	2007 2/2	2008 1/2	2009 1/2	증감 (09 1/2 -08 1/2)
서울	80.3	81.9	82.3	82.9	85.1	86.4	86.4	87.5	87.7	88.3	0.6
부산	75.7	75.9	76.4	78.4	80.1	82.4	82.5	82.6	83.0	83.2	0.2
대구	67.6	70.2	70.9	73.0	73.7	77.2	78.1	78.2	79.3	80.7	1.4
인천	77.1	77.9	78.6	81.1	82.4	84.2	84.8	85.0	85.0	86.5	1.5
광주	74.9	75.7	76.5	78.2	79.2	82.1	82.9	83.8	84.2	84.5	0.3
대전	75.0	78.0	78.1	78.3	79.1	81.9	82.3	82.6	83.9	84.1	0.2
울산	82.5	82.6	82.7	83.7	84.0	86.0	86.1	86.2	87.3	87.4	0.1
경기	78.1	79.7	79.8	80.6	80.9	83.5	84.8	84.8	85.3	85.9	0.6
강원	56.4	62.1	62.7	65.5	68.2	71.0	72.9	73.1	76.4	76.5	0.1
충북	65.7	67.0	67.7	69.6	71.6	73.5	74.3	74.3	75.8	76.2	0.4
충남	52.7	58.9	60.4	63.2	64.2	68.6	68.9	68.9	69.0	69.5	0.5
전북	58.0	59.3	60.7	61.3	63.5	68.1	68.4	70.1	70.9	71.3	0.4
전남	46.0	48.9	51.4	56.3	58.4	59.4	60.3	62.0	66.3	66.6	0.3
경북	55.2	56.5	59.1	60.0	60.8	63.2	63.8	65.8	67.1	67.5	0.4
경남	57.9	60.3	62.4	62.7	63.8	67.8	68.4	69.7	70.4	70.6	0.2
제주	66.9	67.2	67.6	68.9	71.6	73.2	74.3	75.2	75.4	75.5	0.1

□ 시도별 가구인터넷 사용가능률 변화 (단위 : %)

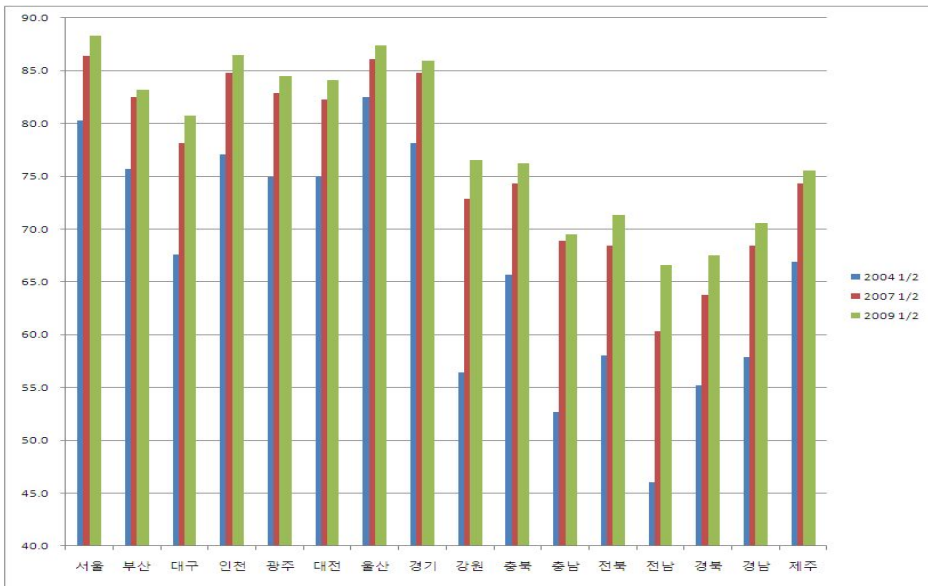

□ '09 1/2 - '08 1/2 증감

(단위 : %) □ 2009년 1/2분기 지도형 그래프 (단위 : %)

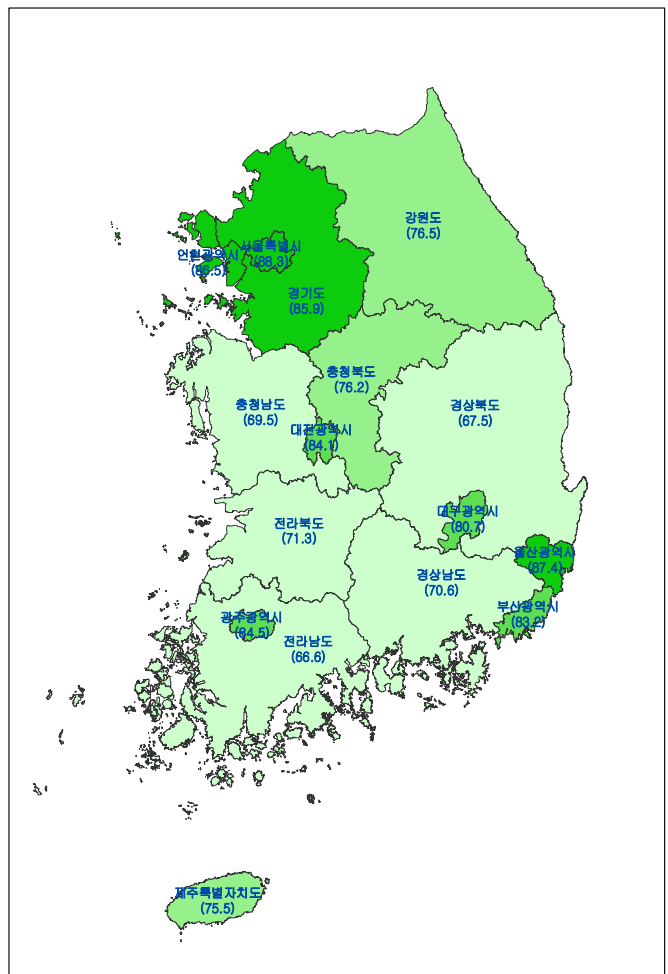
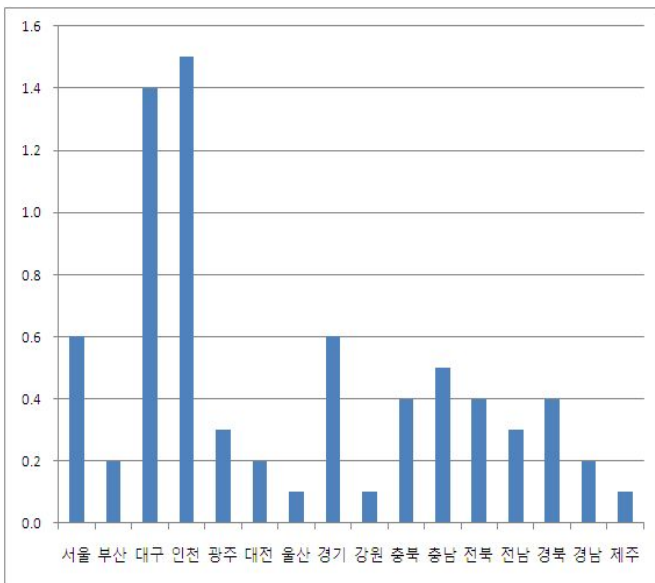

85. 가구 컴퓨터 보유율

○ 지역별로 2009년 1/2반기 가구 컴퓨터 보유율을 보면 서울 88.4%로 가장 높았고 전남 66.7%로 가장 낮았음

○ 전 반기 대비 2009년 1/2반기 증감을 보면 전남 -0.3%p, 광주 -0.2%를 보여 감소하였고 대구, 인천 각가 +1.3%p로 가장 크게 증가하였음

(단위 : %, %p)

시도	2004 1/2	2004 2/2	2005 1/2	2005 2/2	2006 1/2	2006 2/2	2007 1/2	2007 2/2	2008 1/2	2009 1/2	증감 (09 1/2 -08 1/2)
서울	87.0	87.3	87.4	87.5	87.8	87.8	88.0	88.0	88.1	88.4	0.3
부산	81.1	81.2	81.3	81.3	82.5	82.6	82.7	82.7	83.4	83.4	0.0
대구	75.1	75.6	75.9	76.7	77.7	78.0	78.1	79.0	79.5	80.8	1.3
인천	80.9	82.3	82.4	83.2	83.8	84.2	85.1	85.5	85.7	87.0	1.3
광주	83.2	83.5	83.5	84.3	84.7	84.5	84.6	84.7	85.0	84.8	-0.2
대전	80.2	81.3	81.3	82.2	82.8	82.9	83.4	83.4	84.0	85.1	1.1
울산	85.8	85.7	85.7	86.8	86.8	86.7	86.8	86.7	87.5	87.5	0.0
경기	84.9	85.0	85.1	85.0	84.6	85.0	85.1	85.0	85.6	86.3	0.7
강원	69.1	70.3	70.3	70.6	72.2	72.5	76.0	76.0	76.4	76.8	0.4
충북	70.0	71.2	71.3	71.4	73.2	73.8	74.4	75.3	76.1	76.5	0.4
충남	64.7	65.2	65.5	67.2	67.9	68.6	68.9	69.0	69.1	69.5	0.4
전북	64.3	64.9	65.4	66.1	66.8	68.0	70.1	70.6	70.9	71.3	0.4
전남	56.2	60.5	61.7	62.5	63.8	64.7	65.5	66.8	67.0	66.7	-0.3
경북	60.6	61.8	62.2	64.4	64.9	65.3	65.6	66.6	67.3	67.6	0.3
경남	64.5	66.0	66.4	66.7	67.4	67.8	68.4	69.8	70.6	70.9	0.3
제주	70.3	70.6	70.8	71.1	74.1	75.0	75.1	76.0	76.3	76.4	0.1

□ 시도별 가구 컴퓨터보유율 변화 (단위 : %)

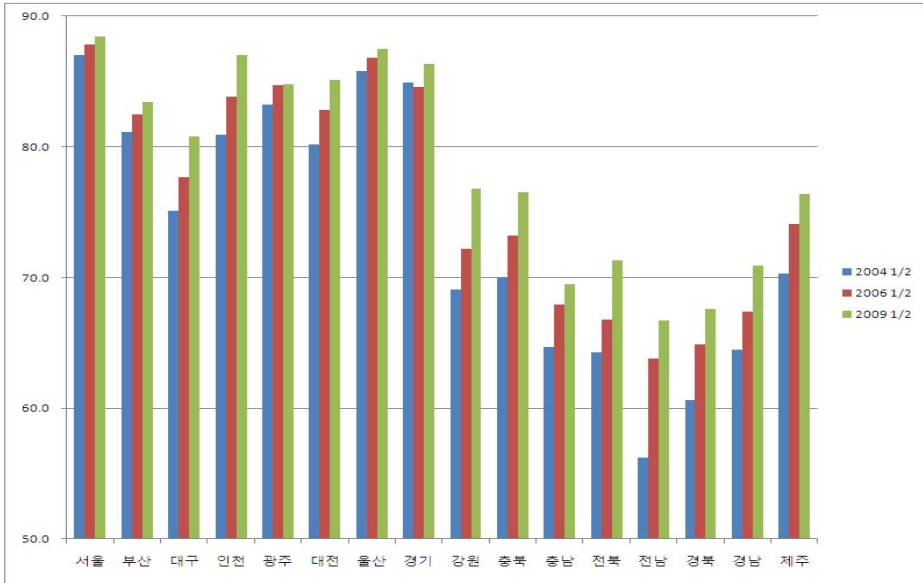

□ '09 1/2 - '08 1/2 증감

(단위 : %p)

□ 2009년 1/2분기 지도형 그래프

(단위 : %)

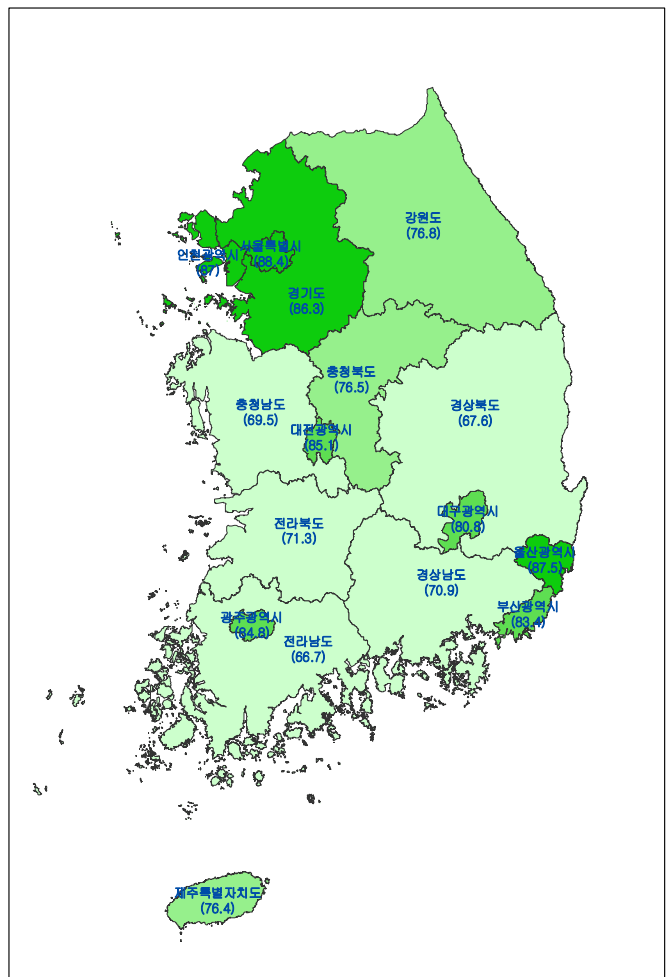
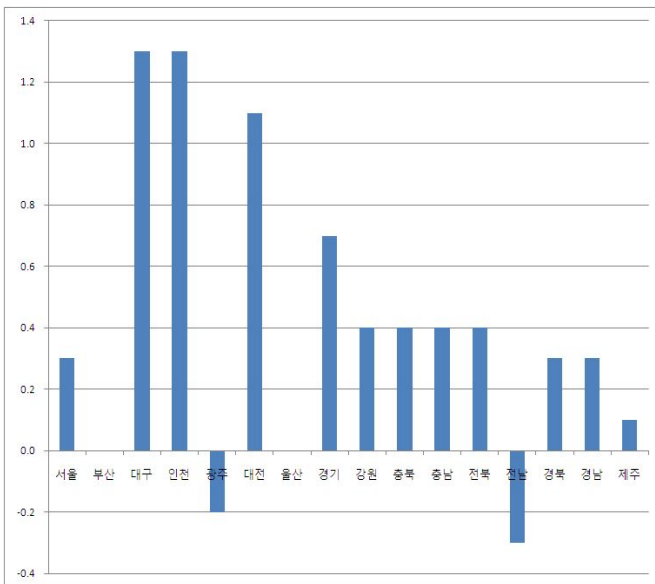

< 수출·수입 >

86. 수출

- 2001~2008 전국 수출금액을 보면 150,437백만달러에서 417,511백만달러로 지속적으로 늘었으나 2009년 363,534백만달러로 2008년보다 줄었음. 2009년 지역별 수출액 비중을 보면 울산 16.7%로 가장 높고 제주는 89백만달러로 가장 작음
- 2008년 기준 2009년 수출금액 증감률을 보면 전국 -12.9%를 보이는 중 부산 -26.2%로 감소율이 가장 크고 제주 +4.8%로 증가율이 가장 큼

(단위 : 백만달러, %)

시도	2000	2001	2002	2003	2004	2005	2006	2007	2008	2009	비중 (09)	증감률 (09/08)
전국	172,264	150,437	162,471	193,815	253,827	284,418	325,451	371,436	417,511	363,534	100.0	-12.9
서울	31,913	29,155	25,863	27,770	37,470	24,485	24,718	26,979	33,296	33,067	9.1	-0.7
부산	4,835	4,567	4,836	4,844	7,546	6,763	8,090	10,160	12,860	9,497	2.6	-26.2
대구	2,849	2,432	2,559	2,866	4,225	3,333	3,546	4,040	4,534	3,892	1.1	-14.2
인천	7,527	6,026	6,426	8,884	12,609	13,033	15,942	20,928	20,513	15,369	4.2	-25.1
광주	3,183	3,095	3,598	4,035	5,288	7,189	9,142	10,144	9,412	8,883	2.4	-5.6
대전	837	818	934	1,330	1,838	2,161	2,396	2,581	2,990	2,851	0.8	-4.6
울산	19,972	19,951	24,177	27,485	33,951	45,182	54,940	63,952	78,802	60,814	16.7	-22.8
경기	38,041	29,946	31,965	36,228	46,466	55,671	63,217	64,605	61,084	58,007	16.0	-5.0
강원	338	306	372	472	642	856	1,017	1,126	1,424	1,120	0.3	-21.3
충북	4,748	3,450	4,019	4,732	6,434	5,664	8,054	8,920	9,213	8,080	2.2	-12.3
충남	16,991	11,653	15,151	19,236	24,292	33,520	38,961	47,823	42,936	39,428	10.8	-8.2
전북	2,881	2,220	1,943	2,759	3,155	4,851	5,471	6,354	6,842	6,032	1.7	-11.8
전남	5,805	5,177	5,681	8,221	10,645	16,253	19,045	21,988	29,037	23,295	6.4	-19.8
경북	15,653	14,462	17,336	19,806	29,272	38,709	39,517	45,266	47,612	38,510	10.6	-19.1
경남	16,651	17,134	17,566	25,088	29,924	26,685	31,338	36,512	56,873	54,601	15.0	-4.0
제주	40	45	45	59	70	63	57	58	83	87	0.0	4.8

출처 : 한국무역협회

제공 : 통계청 온라인 간행물 지역경제동향

공표범위 : 시도

주 1 : 통관기준, 전국에는 지역불명 자료가 포함되어 있어 지역합계와 전국이 일치하지 않을 수 있음

주 2 : 자료특성상 연간보정시 과거자료가 수정될 수 있음

□ 수출 변화

(단위 : 백만달러) □ '09/ '08 증감율

(단위 : %)

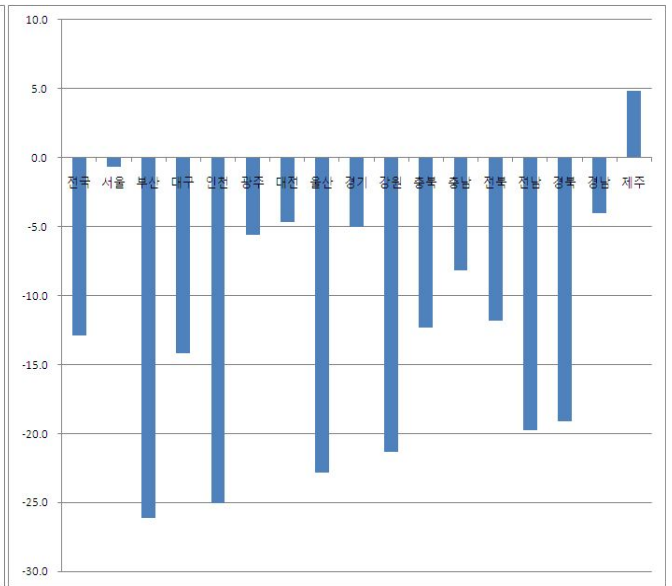
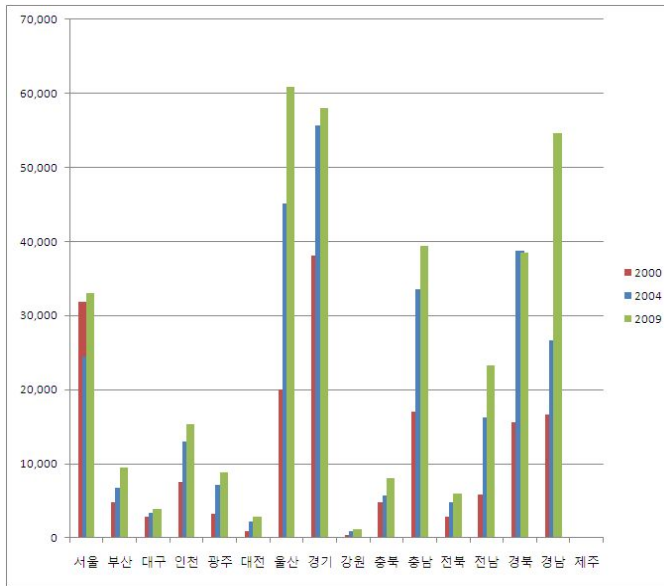

□ 2009년 비중

(단위 : %)

□ 2009년 지도형 그래프 (단위 : 백만달러)

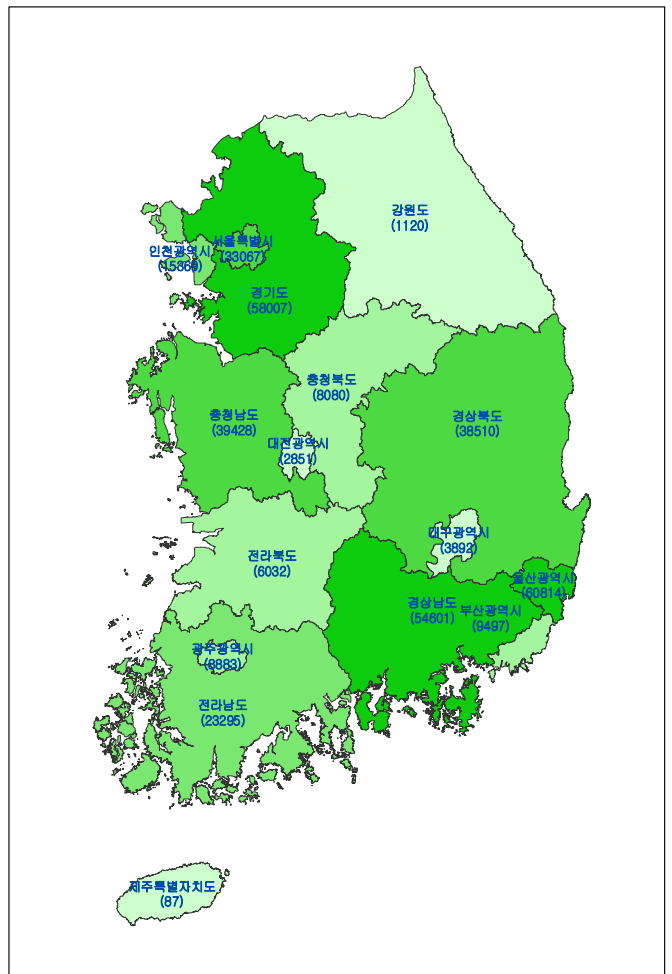
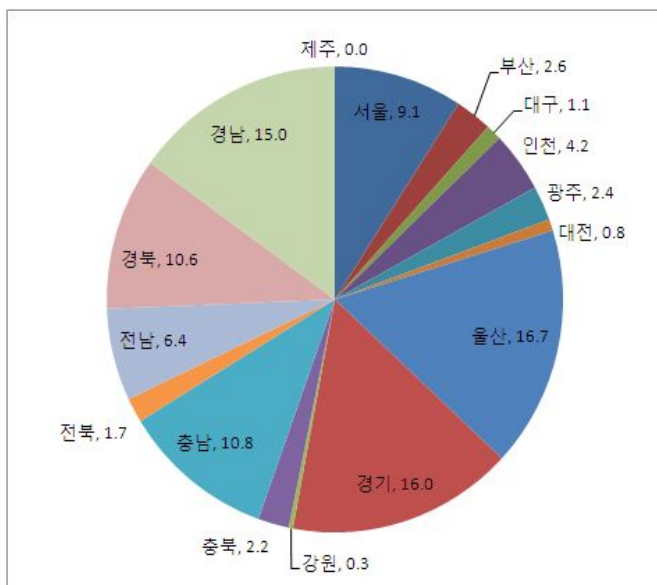

87. 수입

- 전국 2001~2008 수입금액은 141,098백만달러에서 435,275백만달러로 지속적으로 늘었으나 2009년엔 323,084백만달러로 2008년보다 줄었음. 2009년 지역별 수입액 비중을 보면 서울 23.1%로 가장 큰 비중을 차지하고 제주 0.1%로 가장 작은 비중을 차지함
- 2008년 대비 2009년 증감률을 보면 전국 -25.8%를 보이는 중 충북이 -40.1%로 가장 많이 줄었고 제주 -11.8%로 가장 적게 줄었음

(단위 : 백만달러, %)

시도	2000	2001	2002	2003	2004	2005	2006	2007	2008	2009	비중 (09)	증감률 (09/08)
전국	160,470	141,098	152,125	178,825	224,452	261,237	309,342	356,846	435,275	323,084	100.0	-25.8
서울	35,640	27,579	29,289	33,983	48,382	51,016	58,775	69,252	87,321	74,477	23.1	-14.7
부산	3,985	4,309	5,317	5,468	6,740	7,446	8,646	11,277	15,037	10,650	3.3	-29.2
대구	1,501	1,503	1,600	2,043	2,522	2,456	2,608	2,849	3,059	2,169	0.7	-29.1
인천	9,500	9,053	9,335	11,262	13,574	16,459	20,743	24,106	29,499	23,229	7.2	-21.3
광주	1,844	1,710	1,741	2,966	3,038	3,680	4,079	4,984	4,877	4,087	1.3	-16.2
대전	1,259	1,260	1,390	1,555	1,920	2,208	2,390	2,813	2,754	2,330	0.7	-15.4
울산	14,268	18,272	18,943	22,651	29,790	38,443	49,235	55,231	70,580	47,360	14.7	-32.9
경기	44,164	32,888	36,880	41,967	42,121	51,440	59,798	67,955	79,252	61,821	19.1	-22.0
강원	381	320	329	378	586	723	850	958	1,409	887	0.3	-37.0
충북	3,314	2,677	3,253	3,589	5,252	5,495	6,890	7,543	8,299	4,969	1.5	-40.1
충남	9,978	9,245	9,644	11,355	15,426	17,863	22,362	26,674	29,556	19,129	5.9	-35.3
전북	1,395	1,266	1,426	1,609	1,991	2,291	2,548	3,063	4,104	3,194	1.0	-22.2
전남	10,245	8,819	8,383	10,582	13,896	16,018	27,533	31,453	45,517	27,569	8.5	-39.4
경북	10,781	9,777	10,551	12,911	17,341	22,769	24,455	26,167	21,366	14,567	4.5	-31.8
경남	12,162	12,353	13,986	16,395	21,763	22,789	18,186	22,159	32,049	26,470	8.2	-17.4
제주	53	67	58	111	110	141	244	181	202	178	0.1	-11.8

출처 : 한국무역협회

제공 : 통계청 온라인 간행물 지역경제동향

공표범위 : 시도

주 1 : 통관기준, 전국에는 지역불명 자료가 포함되어 있어 지역합계와 전국이 일치하지 않을 수 있음

주 2 : 자료특성상 연간보정시 과거자료가 수정될 수 있음

□ 수입 변화

(단위 : 백만달러) □ '09/ '08 증감율

(단위 : %)

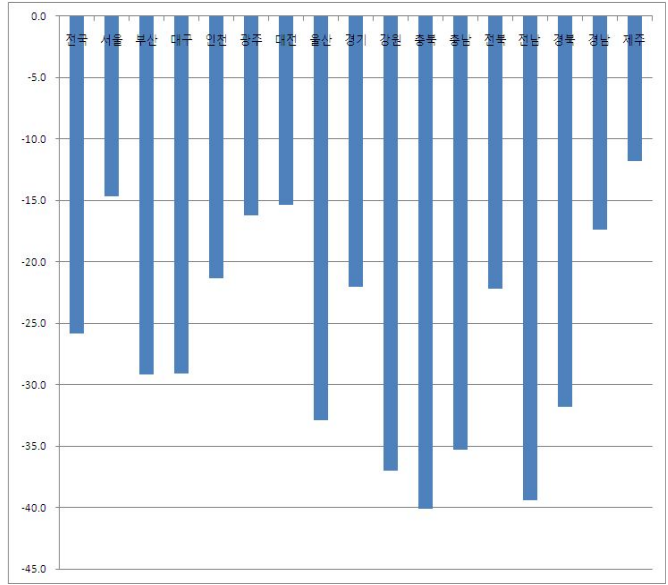
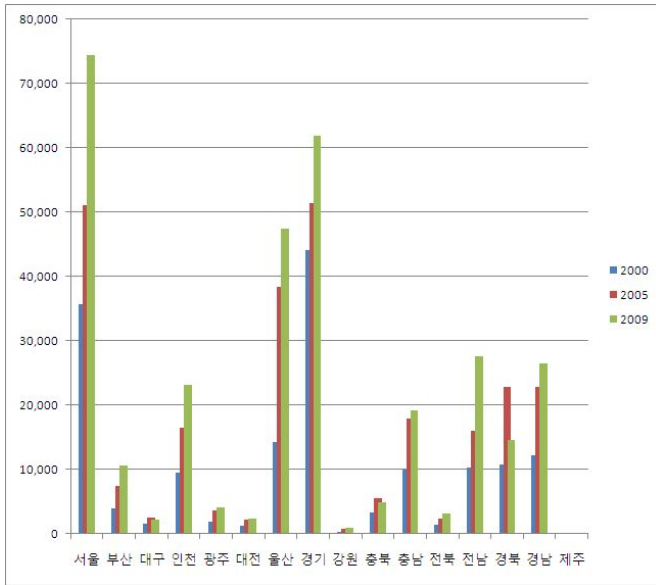

□ 2009년 비중

(단위 : %)

□ 2009년 지도형 그래프 (단위 : 백만달러)

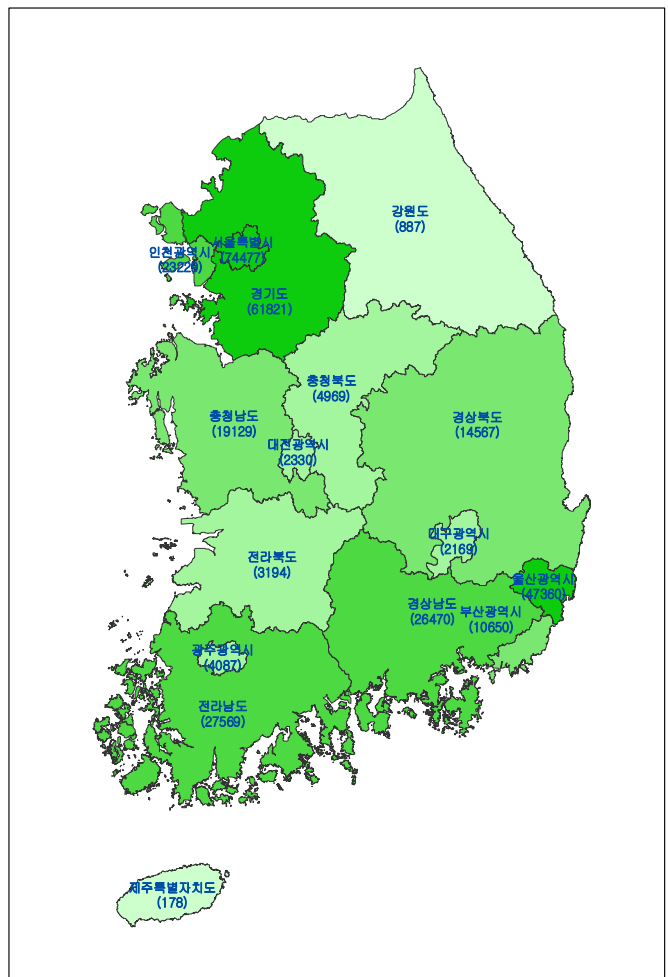
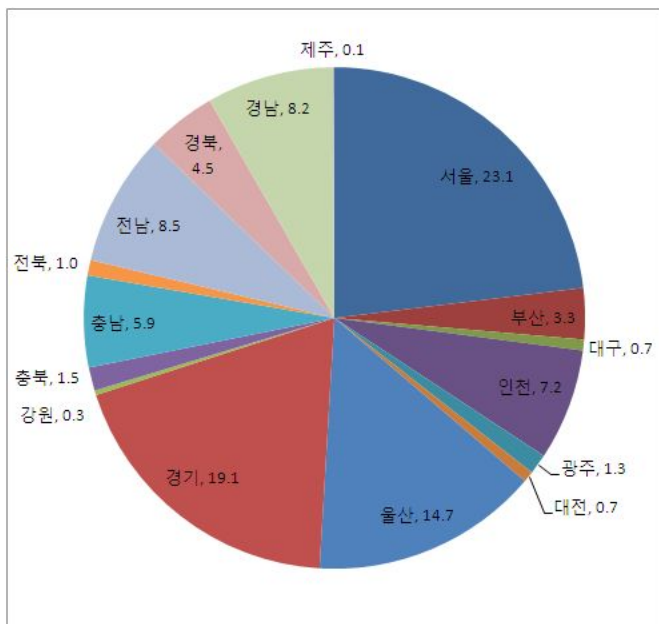

< 금 용 >

88. 어음부도율

- 시도별 2009년 어음부도율을 보면 서울이 0.02%로 가장 낮았고 경기도가 0.16%로 가장 높았음
- 시도별 2008년 기준 2009년 어음부도율 증감을 보면 전국 0.03%로 변화가 없는 중 경남 -0.11%p로 가장 크게 줄었고 경기 +0.11%p로 가장 크게 늘었음

(단위 : %, %p)

시도	2005	2006	2007	2008	2009	증감 (09-08)
전국	0.04	0.03	0.02	0.03	0.03	0.00
서울	0.03	0.02	0.01	0.02	0.02	0.00
부산	0.12	0.10	0.12	0.18	0.11	-0.07
대구	0.10	0.08	0.09	0.12	0.09	-0.03
인천	0.13	0.07	0.11	0.08	0.09	0.01
광주	0.15	0.14	0.12	0.15	0.13	-0.02
대전	0.05	0.04	0.06	0.07	0.04	-0.03
울산	0.13	0.04	0.04	0.04	0.09	0.05
경기	0.11	0.10	0.12	0.08	0.19	0.11
강원	0.11	0.09	0.04	0.05	0.04	-0.01
충북	0.07	0.05	0.11	0.09	0.07	-0.02
충남	0.08	0.05	0.07	0.13	0.06	-0.07
전북	0.13	0.11	0.21	0.13	0.08	-0.05
전남	0.11	0.10	0.08	0.09	0.06	-0.03
경북	0.06	0.05	0.07	0.06	0.09	0.03
경남	0.12	0.11	0.14	0.24	0.13	-0.11
제주	0.16	0.07	0.14	0.13	0.08	-0.05

출처 : 한국은행 금융통계팀
주석 : 전자결제액 조정후 기준

제공 : 통계청 온라인 간행물 지역경제동향

공표범위 : 시도

□ 전국 어음부도율 변화 (단위 : %)

(단위 : %)

□ 시도별 어음부도율 변화 (단위 : %)

(단위 : %)

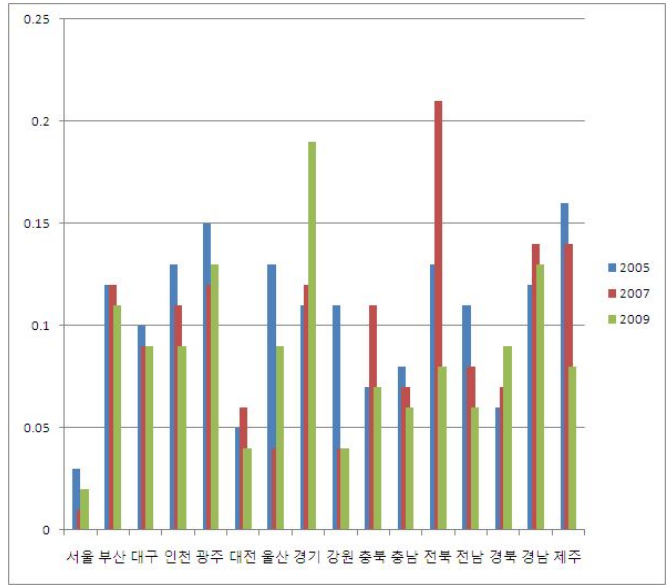
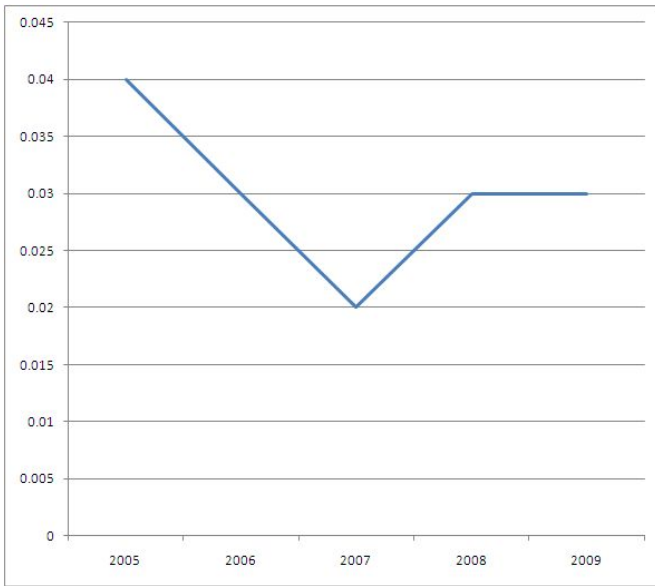

□ '09 - '08 증감 (단위 : %p)

(단위 : %p)

□ 2009년 지도형 그래프 (단위 : %)

(단위 : %)

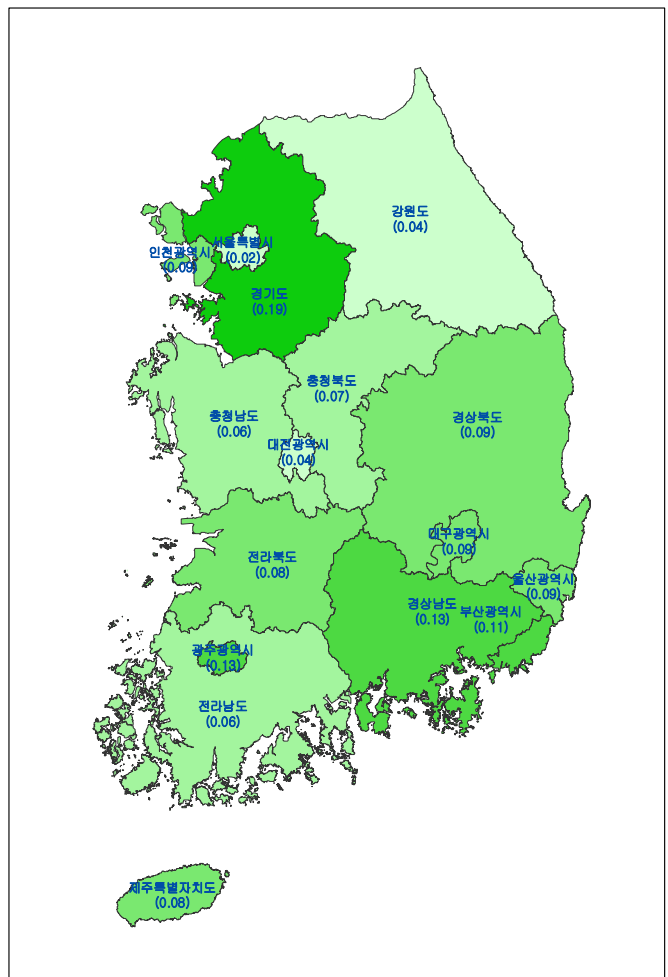
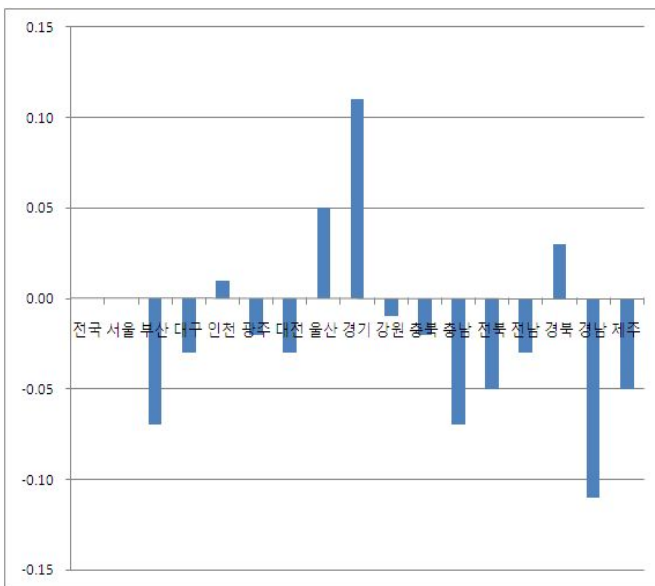

< 소비·내수 >

89. 대형소매점판매액

- 2000~2009 전국 대형소매점판매액은 25,508십억원에서 52,860십억원으로 지속적으로 상승함. 2009년 지역별 비중을 보면 서울 33.4%, 경기 22.8%로 수도권 비중 61.2%를 보임
- 2008년 대비 2009년 증감률을 보면 전국 +5.9%를 보이는 중 부산 11.3%로 가장 높고 경북 -0.9%를 보여 감소를 보임

(단위 : 십억원, %)

시도	2000	2001	2002	2003	2004	2005	2006	2007	2008	2009	비중 (09)	증감률 (09/08)
전국	25,508	30,156	35,201	36,760	38,001	41,221	44,168	47,392	49,914	52,860	100.0	5.9
서울	9,036	10,291	11,769	12,143	12,288	13,495	14,613	15,701	16,563	17,676	33.4	6.7
부산	2,436	2,733	3,090	3,151	3,165	3,466	3,615	3,763	3,907	4,348	8.2	11.3
대구	1,620	2,009	2,294	2,508	2,567	2,661	2,627	2,634	2,609	2,701	5.1	3.5
인천	1,584	1,803	2,167	2,181	2,020	2,107	2,169	2,451	2,565	2,637	5.0	2.8
광주	1,147	1,290	1,386	1,356	1,290	1,260	1,365	1,457	1,563	1,687	3.2	8.0
대전	992	1,189	1,370	1,476	1,483	1,597	1,675	1,777	1,793	1,802	3.4	0.5
울산	727	985	1,313	1,231	1,298	1,333	1,352	1,393	1,572	1,619	3.1	3.0
경기	5,542	6,462	7,507	8,077	8,755	9,440	10,048	10,896	11,399	12,039	22.8	5.6
강원	147	201	206	301	374	448	548	580	590	606	1.1	2.7
충북	391	411	511	518	561	616	642	699	712	740	1.4	3.9
충남	350	455	511	572	647	690	708	788	927	1,014	1.9	9.4
전북	394	515	598	568	652	770	841	941	1,011	1,073	2.0	6.2
전남	148	257	324	395	411	511	651	710	792	822	1.6	3.8
경북	289	472	667	774	819	892	1,071	1,206	1,285	1,274	2.4	-0.9
경남	587	919	1,259	1,299	1,452	1,710	1,924	2,090	2,291	2,463	4.7	7.5
제주	121	162	229	213	221	225	318	306	336	358	0.7	6.8

□ 대형소매점판매액 변화 (단위 : 십억원) □ '09/ '08 증감율 (단위 : %)

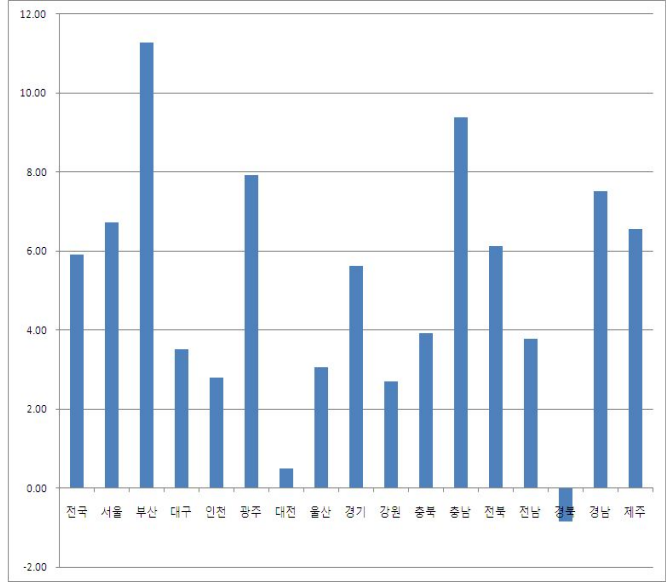
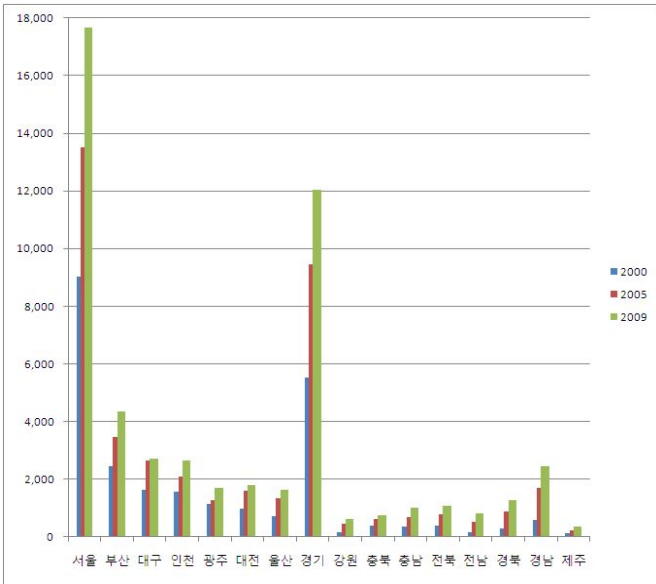

□ 2009년 비중 (단위 : %) □ 2009년 지도형 그래프 (단위 : 십억원)

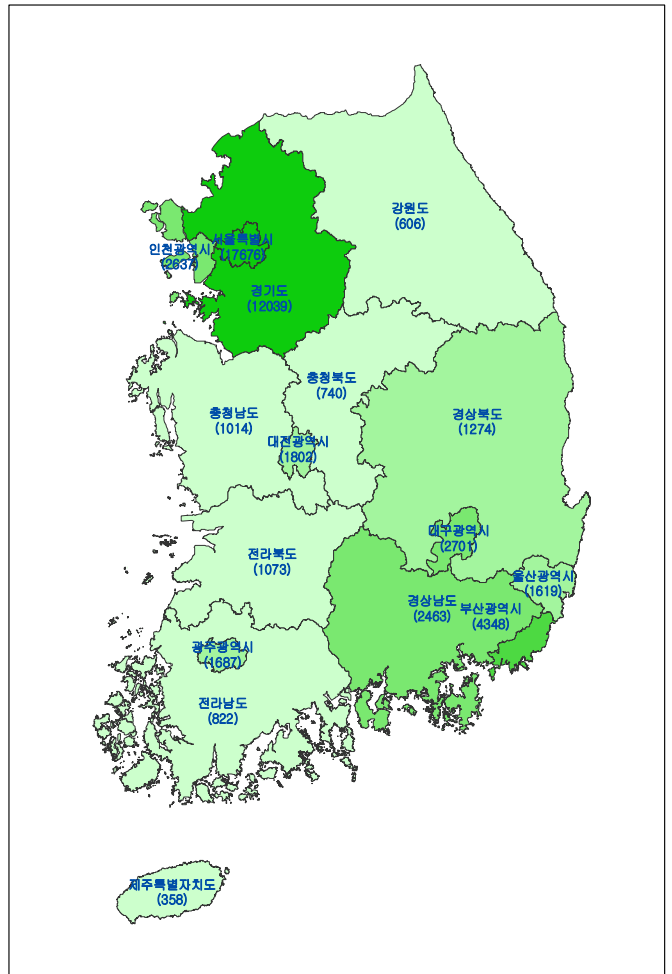
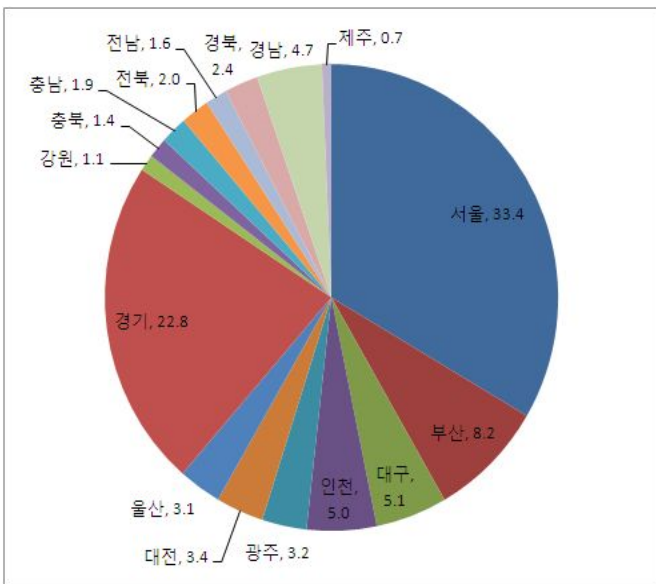

90. 최종소비지출액(2005년 기준 가격)

- 전국 2001~2008 최종소비지출액은 515,983십억원에서 660,830십억원으로 지속적으로 늘어남. 2008년 지역별 비중을 보면 서울 25.1%로 가장 크고 경기도는 22.7%를 보임
- 시도별 2007년 대비 2008년 증감률을 보면 전국 +1.9%를 보이는 중 인천 +3.1%를 보여 가장 크게 늘었고 부산 +0.5%를 보여 적게 증가하였음

(단위 : 십억원, %)

시도	2001	2002	2003	2004	2005	2006	2007	2008	비중 (08)	증감률 (08/07)
전국	515,983	554,208	556,436	563,998	587,246	616,800	648,431	660,830	100.0	1.9
서울	126,886	137,622	140,369	144,271	150,184	157,529	164,487	165,928	25.1	0.9
부산	38,192	39,754	38,616	38,205	38,659	40,302	42,268	42,481	6.4	0.5
대구	26,191	27,052	26,428	25,944	26,619	27,835	28,960	29,483	4.5	1.8
인천	26,058	27,743	27,390	27,371	28,363	29,782	31,399	32,372	4.9	3.1
광주	14,599	15,521	15,443	15,359	15,738	16,325	17,142	17,396	2.6	1.5
대전	16,238	17,925	18,406	19,011	20,190	21,030	22,291	22,816	3.5	2.4
울산	10,498	11,375	11,363	11,607	12,292	12,933	13,628	13,987	2.1	2.6
경기	100,631	113,349	117,551	122,601	131,728	138,710	146,307	150,226	22.7	2.7
강원	17,758	18,844	18,673	18,598	19,130	19,973	20,966	21,460	3.2	2.4
충북	15,226	15,815	15,528	15,571	15,929	16,725	17,614	18,089	2.7	2.7
충남	20,202	20,913	20,837	21,060	21,884	23,042	24,353	24,704	3.7	1.4
전북	19,150	19,763	19,093	18,503	18,497	19,415	20,549	21,034	3.2	2.4
전남	19,719	20,134	19,384	18,825	18,883	20,123	21,147	21,742	3.3	2.8
경북	27,326	28,480	27,508	26,993	27,252	28,626	30,022	30,507	4.6	1.6
경남	31,769	33,900	33,854	34,163	35,680	37,905	40,362	41,554	6.3	3.0
제주	5,543	6,018	5,994	5,917	6,218	6,547	6,938	7,052	1.1	1.6

출처 : 통계청 지역소득통계팀
주석 : 2005년 기준 가격

제공 : 통계청 온라인 간행물 지역경제동향

공표범위 : 시도

□ 최종소비지출액 변화 (단위 : 십억원)

□ '08/ '07 증감율 (단위 : %)

(단위 : %)

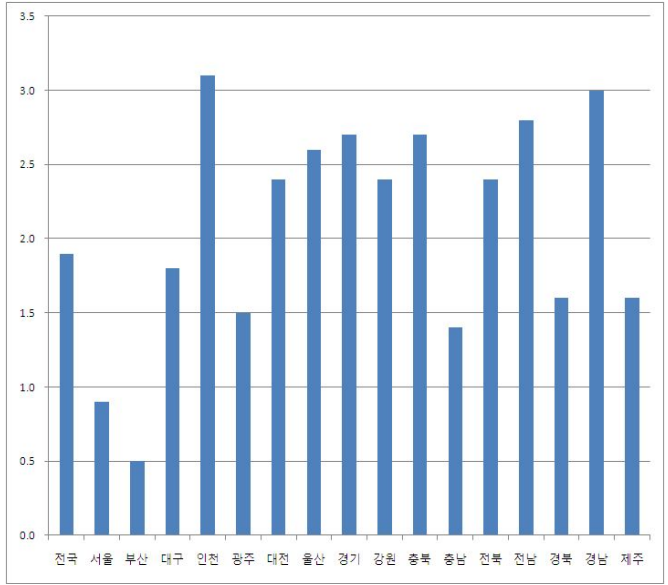
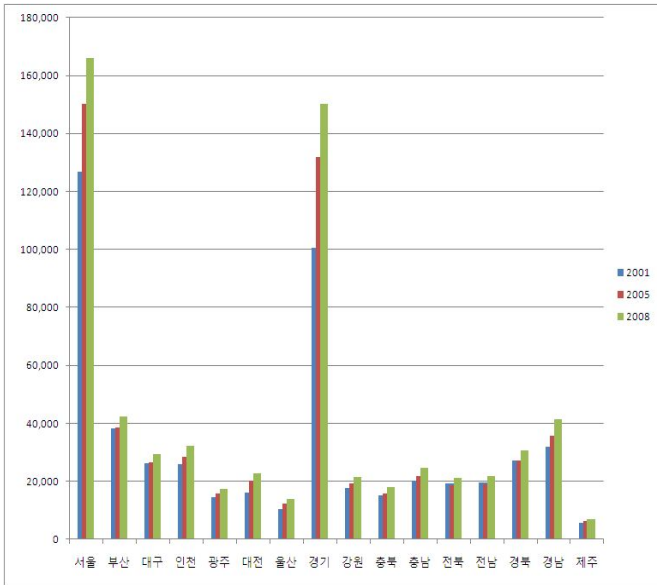

□ 2008년 비중 (단위 : %)

(단위 : %)

□ 2008년 지도형 그래프 (단위 : 십억원)

(단위 : 십억원)

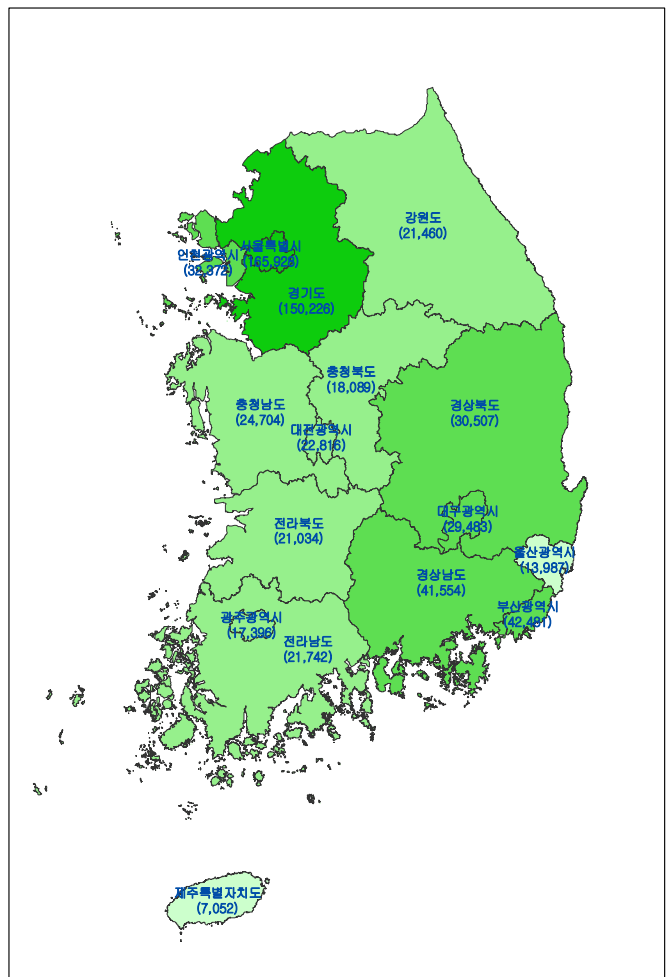
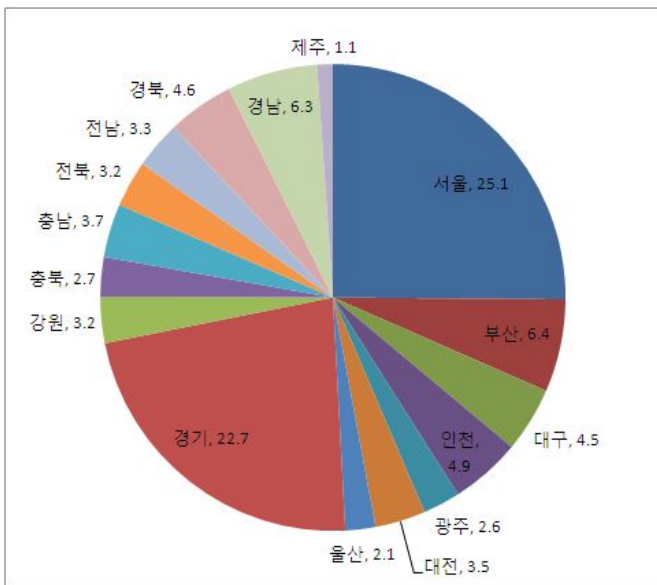

부 록

부록 1

7대 광역별 주요지표

○ G R D P

(단위 : %)

구분	광역권	시도	'90	'95	'00	'03	'06	'07	'08	
수도권	수도권	서울	26.2	25.8	25.1	25.2	24.1	24.1	23.8	
		인천	4.9	5.1	4.5	4.7	4.7	4.9	4.7	
		경기	16.4	17.4	19.0	19.1	19.8	19.7	19.4	
	수도권 계			47.5	48.2	48.5	49.1	48.7	48.6	47.8
비수도권	충청권	대전	2.4	2.3	2.3	2.4	2.3	2.3	2.3	
		충북	3	3.4	3.3	3.1	3.1	3.1	2.9	
		충남	3.7	4.1	4.8	5.1	5.6	5.6	5.6	
		소계		9.0	9.8	10.5	10.5	11.0	10.9	10.9
	호남권	광주	2.3	2.3	2.2	2.1	2.2	2.2	2.2	
		전북	3.2	3.4	3.2	3	2.9	2.9	2.9	
		전남	4.8	5.1	4.6	4.7	4.6	4.8	5.1	
		소계		10.3	10.7	10.0	9.8	9.7	9.9	10.2
	대경권	대구	4.4	3.8	3.6	3.4	3.3	3.3	3.2	
		경북	6.9	6.3	6.7	6.7	6.9	6.5	6.6	
		소계		11.3	10.1	10.3	10.1	10.2	9.8	9.9
	동남권	부산	7.2	6.2	5.7	5.7	5.4	5.4	5.5	
		울산	-	-	4.8	4.6	4.7	4.9	5.1	
		경남	10.3	11.1	6.6	6.7	6.8	7	7.3	
		소계		17.6	17.3	17.0	16.9	16.9	17.3	17.8
	강원권			3.4	2.9	2.8	2.8	2.6	2.6	2.6
	제주권			0.9	1.0	0.9	0.9	0.9	0.9	0.9
	비수도권 계			52.5	51.8	51.5	50.9	51.3	51.4	52.2

주1 : 수치는 전국대비 비중

주2 : 경남의 '90년 및 '95년은 울산이 포함된 수치

출처 : 통계청 지역소득통계팀(산업연구원에서 7대 권역별로 편집)

○ 추 계 인 구

(단위 : %)

구분	광역권	시도	'70	'80	'90	'00	'03	'06	'09
수도권	수도권	서울	17.6	22.3	24.4	21.4	21.0	20.7	20.6
		인천	2.5	3.3	4.4	5.4	5.4	5.4	5.4
		경기	8.2	9.9	13.9	19.5	21.2	22.4	23.5
	수도권계		28.3	35.5	42.8	46.3	47.5	48.5	49.5
비수도권	충청권	대전	1.7	2.2	2.4	3.0	3.0	3.1	3.1
		충북	4.7	3.8	3.2	3.2	3.1	3.1	3.0
		충남	7.4	5.7	4.6	4.0	3.9	4.0	4.0
		소계	13.8	11.7	10.3	10.1	10.1	10.1	10.1
	호남권	광주	2.0	2.3	2.6	2.9	3.0	3.0	3.0
		전북	7.7	6.1	4.8	4.1	3.9	3.7	3.5
		전남	10.7	7.8	5.8	4.3	4.0	3.8	3.6
		소계	20.4	16.2	13.2	11.4	10.9	10.5	10.1
	대경권	대구	4.0	5.0	5.3	5.4	5.3	5.1	5.0
		경북	10.5	8.3	6.4	5.9	5.6	5.5	5.3
		소계	14.5	13.2	11.7	11.3	10.9	10.6	10.4
	동남권	부산	6.3	8.7	8.9	7.9	7.6	7.4	7.1
		울산	0.9	1.4	1.9	2.2	2.2	2.2	2.2
		경남	8.7	7.2	6.5	6.5	6.5	6.5	6.4
		소계	15.9	17.3	17.2	16.6	16.3	16.0	15.8
	강원권		5.9	4.8	3.6	3.2	3.1	3.1	3.0
	제주권		1.2	1.2	1.2	1.1	1.1	1.1	1.1
	비수도권계		71.7	64.5	57.2	53.7	52.5	51.5	50.5

주 : 수치는 전국대비 비중임

출처 : 통계청 인구동향과(산업연구원에서 7대 권역별로 편집)

○ 소비액

(단위 : 10억원)

구분	광역권	시도	'95	'00	'03	'06	'07	'08
수도권	수도권	서울	108,208	116,587	140,369	157,529	164,486	165,635
		인천	20,496	24,557	27,390	29,782	31,399	32,309
		경기	69,335	91,953	117,551	138,710	146,307	149,939
	수도권계		198,039	233,097	285,310	326,021	342,192	347,883
비수도권	충청권	대전	11,851	14,854	18,406	21,030	22,291	22,759
		충북	12,226	14,627	15,528	16,725	17,614	18,046
		충남	15,549	18,929	20,837	23,042	24,353	24,658
		소계	39,626	48,411	54,772	60,796	64,257	65,463
	호남권	광주	11,680	13,749	15,443	16,325	17,142	17,362
		전북	16,449	18,657	19,093	19,415	20,549	20,979
		전남	18,413	19,941	19,384	20,123	21,147	21,686
		소계	46,542	52,347	53,919	55,863	58,838	60,027
	대경권	대구	22,345	25,387	26,428	27,835	28,960	29,429
		경북	23,711	27,036	27,508	28,626	30,022	30,432
		소계	46,055	52,423	53,936	56,461	58,982	59,861
	동남권	부산	34,516	37,659	38,616	40,302	42,268	42,393
		울산	-	10,030	11,363	12,933	13,628	13,954
		경남	34,622	30,440	33,854	37,905	40,362	41,463
		소계	69,138	78,129	83,832	91,140	96,258	97,810
	강원권		14,246	17,178	18,673	19,972	20,966	21,408
	제주권		4,612	5,274	5,994	6,547	6,938	7,033
	비수도권계		220,219	253,761	271,125	290,779	306,239	311,602

주1 : 지역소득통계의 2005년 기준 지출계정 중 '최종소비지출' 항목

주2 : 경남의 '95년 수치는 울산이 포함됨

출처 : 통계청 지역소득통계팀(산업연구원에서 7대 권역별로 편집)

부록 2

지역통계 정보제공 D/B 비교

구 분	e-지방지표(RI)	지역통계	지역발전 종합정보시스템 (REDIS)	내고장 살림 (LAIIS)
개발 및 운영기관	통계개발원(개발) 통계청(운영)	통계청	지역발전위원회	행정안전부
서비스 시기	2008. 10.	2009. 3.	2010. 9.	2007. 1.
홈페이지	www.kosis.kr	www.kosis.kr	www.redis.go.kr	www.laiis.go.kr
추진배경	-지자체(장)성과, 지역발전정도, 삶의 질 등 평가 -종합적이고 객관적인 지표 제공	-행정구역별 자료를 쉽고 편리하게 검색할 수 있도록 자료 제공	-지역경제 활성화관련 사업기획, 모니터링, 실적 및 성과 등 중 합관리 시스템 -그동안 분리 구축·운영된 지역발전 사업 DB 통합 운영 -지역발전을 위한 양질의 정보 교류	-지역에 관한 기본정보, 성과 및 예/결산 관련 회계정보, 조직관련 정보 등을 제공하는 것을 목적으로 함
특 징	-분석 기능을 활용하여 중감, 중감률, 구성비, 누계, 누계구성비 검색 가능	-행정구역별 구분 통계를 시도별, 시군구별, 읍면동별 구분하여 제공	-비교하고 싶은 지역, 기간, 산업을 표, 그래프, 지도 등 다양한 형태 출력, 다운로드 가능 -지자체에서 필요로 하는 주요지표 및 분석지수 제공 -지역산업육성자원 DB 통합하여 One-Stop Service 제공	-지자체 현황을 도표나 지도를 통해 쉽게 비교 가능 -공통지표 이외에도 평가/감사 결과, 지방 공기업정보, 지역특성, 지역조직정보 수록
통계구성	인구, 소득 등 15개 부문별 41개 지표	시도별 50종, 시군구별 18종, 읍면동별 7종	지역기반통계, 지역경제통계 등 5개 대분류 309개 지표	25개 분야 207개 지표
활용사례	특정 연도 대비 인구증가율의 증감, 중감률 검색	읍면동별인구총조사 (지역선택조회)	인구밀도가 가장 높은 지역, 지역발전 지수가 가장 높은 지역, 주민등록인구와 추계인구간 비교	인구 규모로 찾기, 예산 규모별로 찾기 등 다양한 조건으로 검색

부록 3

지역통계 지표현황 소개

분야	KOSIS(지역통계)		REDIS	LAIS
인구 가구	인구 총조사	1인가구/경제활동인구/고령자 국내인구이동/산업직업/여성아동 임차료/전수부문/주거실태 통근통학/활동제약		
	인구동향 조사	동태건수및동태율 연령별사망자수,사망률 평균이혼연령/연령별이혼 성/월별출생 출산순위별출생/동거기간별출생 출산순위별출생 출산순위별출생성비 합계출산률/발생월별혼인 연령별혼인	연령별 추계인구 성별 추계인구 출생인구 사망인구 전입인구 전출인구 인구밀도 외국인등록수 장애유형별 장애인수 인구증가율	이혼 인구이동(총 이동) 국적별 외국인 현황 지역별 외국인 비율 결혼/사망/출생 세대수 인구밀도 인구 65세 이상 인구비율 지역별 성비
	인구십만명당자살률 인구천명당이혼율(e-지방지표)			
	국내인구 이동통계	전출지/전입지/연령별이동자수 연령별순이동자수/연령별이동률	인구밀도 외국인등록수 장애유형별 장애인수 인구증가율	
	생명표	간이생명표/사망원인생명표		
	장래인구 추계	가구구성별추계인구 가구원수별추계인구 시도별고령인구/시도별기대수명 시도별사망자수,조사망률 시도별생명표 시도별순이동률및순이동자수 시도별인구구성비/연령별추계인구 평균수명(e-지방지표)	15~64세인구비율 고령인구비율 노령화지수	
	주민등록 인구통계	5세별주민등록인구 시군구별외국인등록인구 시군구별주민등록세대 시군구별주민등록인구		
	외국인수/인구천명당외국인수(e-지방지표)			
고용 노동 임금	경제활동 인구조사	행정구역별/교육정도별 경제활동인구 행정구역별/교육정도별 취업자 실업률/실업자/비경제활동인구		
		고용률/구인배율(e-지방지표)		
	지역별 고용조사	근속기간/주당근로시간 과거직장/구직계획/구직기간 주당근로시간	경제활동인구(성별, 연령별, 교 육상태별) 노동자조합수 취업자수 실업률	실업률 여성경제활동 참가율
	사업체고 용동향조 사	현원,구인,채용,미충원,채용계획인원 (산업별규모별/직종별규모별) 미충원인원(산업별규모별직능수준별/직종 별규모별직능수준별)	전산업종사자중 제조업종사자비율 총인구대비사업체 종사자비율 지식기반제조업 종사자비율 지식기반서비스업 종사자비율 전략산업종사자비율	
	사업체 임금근로 시간조사	근로일수/근로시간/임금총액/급여		
	전국노동 조합조직 현황	조직현황/행정관청별/노동조합수		
	측량업체 임금실태 조사	기술자등급별 임금		
물가 가계	소비자물 가조사	기본분류소비자물가지수 상품성질별소비자물가지수 생활물가지수		물가상승률 외국인 투자기업 유치실적

분야	KOSIS(지역통계)		REDIS	LAIS
		신선식품소비자물가지수 품목별소비자물가지수(기본분류) 품목별소비자물가지수(상품성질별) 소비자물가상승률(e-지방지표)		
	가구소비 실태조사	1000가구당가구내구재보유수량 가구당가계수지/저축액및부채액		
보건 사회 복지	건강보험 통계	급여형태별요양급여실적/중증(암)등록환 자의암유형별진료인원현황/현금급여실적/ 적용인구/월별 세대주 및 가입자 변동현 황/심사실적/요양급여실적/특수요양기관/ 인력/전문과목별전문의료인원의료장비현황		
	주요수술 통계	수술종류별 수술인원/건수/입원일수/진료 일수/총진료비/급여비		
	지역별의 료이용통 계	진료일수별급여현황/급여형태별진료실적/ 다빈도상병급여현황/만성질환급여현황/보 험료현황/연령별진료실적/요양기관/의료 인력/적용인구/중증암질환급여/	생활력지수현황 -지역주민생활력총지수/주거생 활/근로여건/교육여건/의료복지 /생활문화	화장률/독거노인 비율 아동 1만명당 아동복지시설 및 입소자비율 노인 1만명당 노인복지시설 및 입소자비율 청소년보호법 위반 과징금 징수실적 국공립 보육시설 수용능력 증가율 모유수유률/보육교사 1인당 아동수 국공립 보육시설 이용 아동비율 장애인 편의시설 설치율 장애인 고용률/모자보건 사업실적 사회복지시설 현황/유형별 장애인수 주민 1만명당 등록 장애인수 및 의무고용 준수율 장애인복지시설 수용능력 후원자 연계 실적/ 활사업 참여 실적 신규 기초생활 보장 대상자 발굴 국민기초생활수급자 가구당 기초생활보장 대상자수 국민기초생활수급자중 소년취업가거버 일반수급 및 시설수급자 1인당 급여액 탈수급 실적 사회복지기금 조성 규모 부정불량식품 지도점검 실적 주민 1만명당 종별 지역사회복지관 수 주민 1만명당 식중독 발생자수 주민 1만명당 병상 수 의료기관 종사 의료인력 1인당 담당 의료기관수(병원수) 법정전염병 발생 및 사망인구 1만명당 의 료기관(병원수) 응급처지교육을 받은 주민의 비율 허위 장난신고비율 소방공무원 1인당 담당주민수 소방서 1개소당 담당 주민수 구조구급대원 1인당 담당 주민수 소방공무원 1인당 특정소방대상물수 소방검사요원 1인당 점검실시 특정소방대상물수 특정소방대상 화재발생건수 주민 1만명당 화재발생건수 화재접수 후 5분내 현장도착 화재로 인한 피해규모 구조대원 1인당 구조자 수 주민 1만명당 구조구급대 이용률 구조구급대 10분내 도착률 소방관련 공무원 피해규모 비율 화재예방교육을 받은 주민의 119안전센터 1개소당 담당주민 수 지구대 1개소당 주민수
	학생건강 검사통계 보고	학생표본신체(키)검사현황/체력검사 현황		
	결핵관리 현황	결핵 환자분포-신고/환자구분별	상수도보급률 하수도보급률 주택보급률 신규주택공급수 개발제한구역 토지거래 주택수 지가변동률	
	공중위생 관계업소 실태보고	공중이용시설수/공중위생영업소수/위생처 리, 세척제, 위생용품 제조업소수		
	구강보건 사업현황 보고	보건소 구강보건사업 실적		
	보건소및 보건지소 운영현황	인력현황	의료기관종사인력수 총병상수 의료기관수 의사수 약국수 보건소수 보건지소수 보건진료소수 사회복지시설수 노인복지시설수 장애인복지시설수 인구대비 의료인력수 인구대비 병상수	
	의료기관 실태보고	의료기관수/병상수/종사인력		
	사회조사	교육비부담에대한인식/노후준비방법 사회안전에대한인식도 소득만족도/의료서비스이용률 자원봉사활동/전공과직업의일치도 주말이나휴일의여가활동/주택만족도 환경문제불안/청소년이고민하는문제		
		노인천명당노인여가복지시설수 유아천명당보육시설수 인구천명당범죄발생건수(e-지방지표)	국민기초생활보장 수급자수 국민연금가입자수 인구대비 사회복지시설수 인구대비보육시설수	
	사망원인 통계	사망원인/사망자수, 사망률, 연령표준화사 망률		
	생활시간 조사	지역별평균시간 지역별행위자평균시간	체육시설수 인구대비 체육시설수 문화기반시설수 인구대비 문화기반시설수	
	법정전염병 발생보고	시도별발생수/전염병발생현황		
	보훈보상금 지급현황	보훈급여금지급실적		
	산업재해 조사	지역별재해자수, 재해율등		
교통사고 발생상황	시도별교통사고			
	자동차천대당교통사고발생건수(e-지방지표)			
지진및지 진해일발생	지진발생건수			

분야	KOSIS(지역통계)		REDIS	LAIS
	통계			
	성산업구조 및 실태조사	전업형집결지조사지역현황 16개 시도별 8개 유흥업종분포 8개 유흥업소의 시도별 분포 등		
	화재 발생 총괄표	지원 출동현황 현장 도착시간별 화재현황 화재 피해 규모별 현황 전기 화재원 인별 건수 원인별 발생건수		
	119구조구급활동 실적보고	일반구조대 직할및특수구조대 시도별(헬기)운영인력및구조대원 시도별구조활동현황 시도별구급활동실적		
	국내입양 현황보고	아동입양기관수 및 입양아동 수		
	국민기초생활보장급여지급현황	기초생활보장가구수/수급자수/수급자급집행실적		
	등록장애인현황	등급별유형별성별장애인현황/장애유형별장애인수		
	보육시설 및 이용자 통계	보육시설정원현황/상해보험가입현황/중사자현황/		
	소년·소녀가정세대 현황	소년소녀가정현황		
	아동복지시설보호 아동및종사자현황 보고	아동복지시설수 및 보호아동 현황		
	요보호아동현황보고	요보호아동발생 및 보호내용		
	장애수당수급자현황	장애수당 수급자 수		
	장애인복지시설입소자및종사자현황 보고	장애인복지 시설 수 및 생활인원/장애인복지생활 시설 수 및 입소 현황		
환경	월간재활용시장동향	압축품/지역및품목별가격현황 폐금속/폐유리병/폐지/폐플라스틱		건설폐기물 재활용률 음식품쓰레기 활용률 기후/생활폐기물 매립률 일반폐기물 재활용률(생활폐기물 재활용률)
	배출시설업무처리현황	대기배출시설단속및행정조치현황 폐수배출시설단속및행정조치현황 소음,진동배출시설단속및행정조치현황		주인 1인당 건설폐기물 배출량 주인 1인당 생활폐기물(쓰레기) 공해배출업소 증감률 폐수배출업소 1개소당 위반건수 폐수배출시설 지도점검결과 위반 하수도사용료 체납률 하수슬러지 자원화율(재활용률)
	상수도	상수도보급현황/수도관현황 기타수도시설현황/수도요금현황 정수장현황/상수도취사장	물질별 대기오염도(아황산가스, 미세먼지, 일산화탄소, 이산화질소, 오존) 공장폐수발생량 공장폐수방류량 도시공원면적	대기오염도 하수도 준설율 하수관거 보급률 상수도 누수율 유수율
	하수도	하수도보급률/하수처리장현황 하수관거(총괄)/하수및분뇨발생량 분뇨처리장/하수도요금		가정용 상수도 요금 상수도사용료 징수율 상수도 보급율
	지하수조사	지하수수질검사현황/이용현황/폐공현황/ 신고현황		
	영농폐기물조사	영농폐농약용기발생량 영농폐비닐발생량		
	전국폐기물통계조사	계절별발생현황/조성별발생현황 지정폐기물		

분야	KOSIS(지역통계)	REDIS	LAIS
환경오염 배출업소 조사	행정구역별사업장수, 폐수발생량등 공단별현황/소음진동배출시설현황 폐기물처리현황(사업장생활계폐기물등) 지자체폐기물처리시설현황		
화학물질 유통량조사	시도별화학물질사용제조현황 시도별화학물질사용, 수입, 수출제조현황		
화학물질 배출량조사	지역별화학물질배출량, 이동량 발암물질배출량, 이동량 내분비계장애 추정물질배출량, 이동량		
쓰레기 총량제 현황	총량제 실시현황 사업장쓰레기제작량및비용 사업장쓰레기총량제적용 쓰레기총량제 봉투판매량및금액		
농업 총조사	총농가/개인농가인구/가축/작물 등		
가축동향 조사	1일평균식용계란생산량 가축별/사육규모별가구수및마리수		
농기계 보유상황	주요농업기계보유현황		
농산물 생산비 조사	도/작업별 논벼노동력 투입시간 논벼생산농가의경영개황 논벼생산비/논벼소득분석 논벼주요투입물량및시간		
농업면적 조사	도별·시군별 논밭별경지면적 식량작물재배면적 채소재배면적 과수재배면적 특, 약용작물재배면적 뽕밭, 기타수원지, 기타작물재배면적 시설작물재배면적 경지이용면적및경지이용률		
농업생산 기반정비 사업통계 조사	용·배수로현황 농업생산기반사업준공현황 농업생산기반정비사업개발실적 농촌용수개발사업(관정, 보, 양수장, 저수지, 집수암거) 농업생산기반정비사업비집행실적(농촌개 발행정 집행실적) 농촌용수개발사업(집행실적, 대·중규모용수 개발, 물관리자동화, 수리시설유지관리지원, 채무상환, 일반용수개발, 제주특별자치도지 하수개발, 조사비, 지표수개발, 지하수개발, 한발대비용수개발) 생산기반확충사업(경지면적, 기계화경작로 정비, 농지조성, 밭기반정비, 배수개선, 생산 기반확충사업, 수리시설개보수, 수해복구) 농업용수개발사업준공현황 밭기반정비사업준공현황 수리시설물폐기현황 수리시설별담면적현황 수리시설별제원현황 양(배)수장마려규모별개소수 세입세출결산상황		
농업조사	행정구역별농가수, 농가인구		
농작물생 산조사	식량작물생산량 미곡생산량(백미, 조곡, 현미, 정곡, 조곡) 잡곡생산량/두류생산량/서류생산량/초소 생산량(과채류, 엽채류, 근채류, 조미채소)/ 과실생산량/특용작물생산량/논벼수량구성 요소/논벼벼짚생산량/시군별논벼생산량 (정곡, 조곡, 현미)/시군별논배재배면적		
누에사육및	건조누에생산및판매현황		

분야	KOSIS(지역통계)	REDIS	LAIS
양잠규모 조사보고	누에사육규모별농가수 뽕밭규모별농가수 시도별양잠현황/양잠형태별양잠현황 보급누에씨생산실적및계획(내년생산계획, 당해년생산실적) 원누에씨생산실적및계획(내년생산계획, 당해년생산실적)		
여성 농업인 실태조사	지역별시와군지역의조사구분포 지역별시와군지역의표본조사구배분 지역별-영농형태별농가수분포		
우유및유제품생산 소비현황	시도별우유생산량		
화훼류재배 현황	일반현황(재배농가/재배인력)		
어업 총조사 (해수면별, 내수면별)	어가(가구원수별,세대구성별,경영주혼인상태,어업종사인원별,양식품종별,거처형태별 등) 어가인구(연령및성별,연령계층및성별,혼인상태별,주종사분야별 등) 어업종사가구원(연령및성별,혼인상태및성별,교육정도별 등) 어선(보유어선및동력선톤수규모별,선질및선령별동력선착수,출어일수별,평균승선원수별)		
불법어업 단속통계	불법어업단속실적		
수산물 가공업 통계	시도별수산물가공품생산고(금액) 품종별수산물가공품생산량		
수산종묘 매입방류 현황	수산종묘방류추진실적 연도별수산종묘방류추진실적		
어류양식 동향조사	양식방법에따른어가현황 시도·시군구별양식어종사에따른어가현황 시도·시군구별양식현황총괄 등		
어업생산 동향조사	어업생산동향총괄표 어업별품종별어법별통계 등		
어업조사	시도별어업가구,어가인구,어업종사가구원 시도별/가구원수별어업가구 등		
영어자금 소요액 조사	금융본부별어업건수및소요액 금융본부별어업별영어자금소요액		
인공어초 시설현황	시도별인공어초시설추진실적 어초종류별시설비 시도별시설현황/해역별시설내역		
자율관리어업 공동체현황	자율관리어업참여공동체지역별현황		
천해양식 어업권 통계	품종별양식어업권(면허)현황		
임업총 조사	임가(전·경업별임가,가구원수별임가,이업현태별임가,임산물판매금액별임가,거처형태별임가 등) 임가인구(연령계층및성별,교육정도별,혼인상태성별,임업종사기간별) 채취및재배작물(버섯·열매채취규모별,산나물/약용작물/수액/관상작물/밤나무/호두나무 등 임가및재배면적)		
목재수급 통계	제재목생산및수급실적		
산림기본통계	관리기관별임상별산림면적-시·도 관리기관별임상별임목축적-시·도 등		
임산물	농업자재/떡갈나무잎/명개잎/묘목/버섯/산		

분야	KOSIS(지역통계)	REDIS	LAIS
	생산통계	나물/섬유원료/수실/수액/수지 통계 등	
	광업제조업 조사	시도(시군구)/산업분류별주요지표 공업 구조별 주요지표 품목 분류별 사업체수, 생산액, 출하및연말재고액 등	
	광업제조업동향 조사	시도/공업구조별제조업생산지수 시도/산업별광공업생산지수 시도/재벌제조업생산지수	
	광물자원 매장량 현황	행정구역별 금속광/비금속광매장량	
	광산물생산량현황	도별광산물생산실적 지역별월평균생산광산수 도별광종별근로자현황 지역별월평균근로자현황	
	부품소재산업	부품소재산업현황-지역별	
광공업 에너지	산업단지 현황	생산및수출(국가지방산업단지/농공단지) 입주및고용(국가지방산업단지/농공단지) 조성및분양(국가지방산업단지/농공단지)	관공서 단위면적당 에너지 원단위 관공서 1인당 에너지 사용량
	식품및식품첨가물 생산실적	지역별식품사업매출액현황	
	가전기기 보급률및 가정용 전력 소비행태 조사	가구당가전기기보급률 가구당보유품목수및보급대수 가전기기보유총가구수/총보급대수 계절용사용기기의소비전력 계절용사용기기의연간사용시간 계절용사용기기의연간전력사용량 계절용사용기기의연간사용일수 단속적사용기기의전력사용형태	
	석유 수급실적	지역별소비	
	신재생에너지보급 실적	지역별발전량/보급량/생산량/에너지생산량	
	한국전력 통계	배전설비현황 행정구역별용도별판매전력량	
	건설공사 감리현황	행정구역별감리전문회사분포현황	
	건설업 (전문 건설업 통계조사)	각종현황(시도별건설기계보유등록현황 등) 등록분포현황(시도별면허소지별업체수현황 등) 면허분포현황(시도별회원번호현황) 연도별비교현황(연도별시도별계약실적 등) 전문건설공사계약실적(규모별시도별, 시도별계약방법및발주기관별계약실적) 전문건설공사기성실적(공사규모별시도별 동일지역내기성실적 등) 전문건설공사수령실적(시도별계약방법및 발주기관별선급금수령실적 등)	
건축물 통계	건물물현황(시도별 층수별·용도별·면적별)		
아파트주거환경 통계	지역별구조방식현황/동수현황(시도)/층수현황(시도)/용도지역현황/난방방식현황/집단가스시설현황/부대복리시설현황		
전국주택 가격 동향 조사	유형별주택매매가격지수 주요지역별규모별매매가격종합지수 주요지역별매매거래동향 주요지역별전세수급동향 주택가격상승률(e-지방지표)		

분야	KOSIS(지역통계)		REDIS	LAIS
	주택 총조사	주택의종류별주택 거처의종류별거처,가구,가구원 주택의종류/연건평/거주가구수별주택 주택의종류/사유별빈집-시군구 등		
	부동산 거래현황	건축물거래/아파트거래/토지거래		
	전국지가 변동률 조사	지가변동률		
교통 정보 통신	운수업 조사	시도/산업/중사상지위중사자수,급여액 시도/산업별기업체수,중사자수,급여액등		
	고속도로 교통량 통계	시간대별교통량/영업소별이용차량 영업소별월별이용차량		
	전국물류 현황조사	지역별보관시설원단위/보관시설평균규모/ 연간평균처리실적/응답분포 직접방문업체의지역별분포 화물자동차통행실태분석(지역별영업용화물 자동차분석대수및비율,지역별자가용화물자 동차제재및공차통행을 등)	도로연장 도로면적 도로포장률	주차장 확보율 주민 1만명당 자동차등록대수 시가화면적 비율 자동차 만대당 도로교통 사고 자전거도로 증감률 도로도장률 자동차 만대당 교통사고 사망건수 어린이 도로교통 사망사고율 뺑소니 교통사고율 교통안전지수
	인터넷중 독실태 조사	이용기간,장소및PC방 이용용도및비용 이용상황및저지시반응 온라인게임/채팅및커뮤니티 사용용도,중독예방치료및상담 신분사칭/부정적영향 심각한문제및부작용	인터넷이용자수	
	인터넷이 용실태 조사	지역별가구인터넷가능여부 지역별인터넷이용률 지역별가구컴퓨터보유율 지역별인터넷이용자수	자동차등록대수 인구대비 자동차등록대수	
	인터넷이용률(e-지방지표)			
	정보통신 공사업	정보통신공사업통계조사(정보통신공사업 등록현황,정보통신공사업업종별기성실적)		
	정보화 실태	컴퓨터보유율/컴퓨터주변기기/컴퓨터사용 능력/사용시간/인터넷이용 등		
도소매 서비스	서비스업 총조사	산업지역별(산업세분류및시·도별총괄,시·도, 산업세분류및건물연면적규모별총괄,		
	도소매업 조사	시도/산업별총괄(사업체수,중사자수등) 시도/산업/휴무일수별사업체수 시도/객실수별호텔편의시설면적 등	지식기반서비스업(사업체수/중 사자수) -관광/기업지원서비스/문화/물 류/정보서비스	
	서비스업 조사	시도/산업별총괄(사업체수,중사자수등) 시도/산업/중사자규모별현황 산업/휴무일수별사업체수 시도/산업/무형자산보유현황 등	지식기반서비스업 임지계수현 황 -관광/기업지원서비스/문화/물 류/정보서비스	
	전문과학기 술서비스업 조사	시도/산업/중사자규모별현황 시도/산업/매출액규모별현황 시도/산업별휴무일수별사업체수 시도/산업별연간급여액	서비스업누적성장률현황 -서비스업전체/도소매음식숙박 서비스업/사회서비스업/지식기 반시장서비스업	
	소매판매액 지수	16개시도별대형소매점판매액지수 광역경제권대형소매점판매액지수 16개시도별대형소매점판매액	도소매현황 -사업체수/중사자수/매출액	
	중소유통 업실태 조사	지역편(1일평균고객수/1일평균영업시간 /POS이용여부/가격표시상품비율/고객편 의서비스/최근1년간영업상화/평균소매마 진율/현금영수증발행여부 등)	서비스업현황 -사업체수/중사자수/매출액	
	경기 기업 (중소 제조업)	중소제조업설비투자전망조사(지역별설비 투자업체비율)	전산업(사업체수/중사자수) 주력기간산업(사업체수, 중사자	제조업체 생산지수 증감율 사업체 중사자 증감율 사업체 증감율

분야	KOSIS(지역통계)		REDIS	LAIS
경영	시장경기 동향	업황·매출·마진·매입원가·상품판매가격·자금사정·외상거래비중·실적·전망	수) -가전/기계/석유화학/섬유/신발/의류/자동차 조선/철강	
	기술혁신 조사	2008제조업(응답자특성-소속기관지역)	지식기반제조업(사업체수/종사자수) -메카트로닉스/반도체/생물산업/신소재/전기기기/정밀기기/정밀화학/항공우주/환경 주력기간산업입지계수현황(가전/기계/석유화학/섬유/신발/의류/자동차/조선/철강) 지식기반제조업입지계수현황 -메카트로닉스/반도체/생물산업/신소재/전기기기/정밀기기/정밀화학/항공우주/환경 상대적특화도지수 현황 -주력기간산업/지식기간산업/지식기반서비스업 다양성지수현황 -전산업/주력기간산업/지식기반제조업/지식기반서비스업 상대적다양성지수현황 -전산업/주력기간산업/지식기반제조업/지식기반서비스업 엔트로피지수현황 -비관련다양성지수/산업세분류/산업세세분류/산업소분류/산업중분류 제조업누적성장률현황 -제조업전체/가공조립형제조업/기초소재형제조업/생활관련제조업 혁신투입현황 -총합혁신지수/혁신투입부문지수/인적자원/지식창출 혁신산출현황 -혁신산출부문지수/혁신활용/지식재산권(출원) 제조업현황 -사업체수/월평균종사자수/유형별자산연말잔액/생산액/부가가치액	
	기업경영	총사업체통계조사(시도별/산업별/조직형태별, 시도별/산업별/소유형태사업면적) 전국사업체조사(시도/산업별사업체수, 종사자수 등)		
국민계정	지역소득	경제활동별지역내총생산 경제활동별지역내총부가가치및요소소득 지역내총생산에대한지출 지역별제도부문별소득계정	지역내총생산(GRDP) 일인당지역내총생산(GRDP) 일인당연간소비지출액	GRDP 증감율/자급집행율 회계연도 개시전 예산배정율 선금지급율/사업발주율 하도급 직불액/개발사업/예산규모 국고보조금 예산집행율 행정운영경비 효율화 예산결산액/공유재산 현황 재정자립도/자체수입증감율 자체수입대인건비비교 재정자립도/기본적세출소요비중 투자비비중/경상비비중 의회비비중/예비비확보율 주민1인당자체수입액/지방세부담액 주민1인당세출예산액/세외수입액 재정자립도(결산)/재정력지수 경상수지비율/세입세출총당비율 지방채상환비율/재정계획운영비율
지역계정			수출/수입	
국가자산	국가자산 통계	지역별토지자산액	재정자주도 지방세 총세입 총세출 일인당 지방세징수액 지방세징수액증가율	

분야	KOSIS(지역통계)		REDIS	LAIS
				세입예산반영비율 투자비비율/경상경비증감율 살림규모/채무/의존재원 공유재산/지방공공요금/자체수입액
재정 금융 보험	국세통계	시도별·세목별납세인원 징수(지방국세청별·세목별세수실적 등) 종합소득세/원천세/양도소득세/상속증여 세/종합부동산세/법인세/부가가치세/주세/ 소비세/국제조세/세무조사(지방국세청 별 실적 등) 기타(지방국세청별·자산종류별재평가액, 지 방국세청별관제수입현황 등) 부록(세무서별공무원정원)	예금 대출금 어음부도율(금액) 경쟁력지수현황 -지역경제력/소득수준부문/산업 발전부문/혁신역량부문/인력기 반부문/SOC 및 재정력부문	
	지방세 외 수입징수 실적	특별시·광역시·도·시/군/구(건산규모, 전년 대비징수실적, 지난년도 수입세외수입징수 실적, 특별회계사업별징수실적) 경상적세외수입징수실적 연도별신장추세 임시적세외수입징수실적 회계별·단체별징수실적		
	지방세정 연감	지방세총괄 과거년도의지방세세목별징수실적 지방세관련 통계 일반회계중복지에 산비중/일반회계중일반 행정예산비중(e-지방지표)		
	보급자리 론및주택 저당증권 현황	LTV및지역별대출현황		
	통화금융 통계	지역별여수신(비은행금융기관수신및여신, 생명보험회사수신및여신, 예금은행수신및 여신) 지급결재(지역별부도율)		
	보험통계	보험통계연보(시도별수입보험료, 시도별생명 보험계약분포, 시도별신계약보유계약분포)		
	연구개발 활동조사	연구개발비의연구개발주체별, 지역별분포 연구개발인원의연구개발주체별지역별분포 연구원의연구개발주체별지역별분포등		
사교육비 조사	학교급및시도별월평균사교육비 학교급및시도별사교육참여율 지역별사교육참여율 지역별방과후학교EBS교재비어학연수월비용			
교원1인당학생수(e-지방지표)				
특수교육 통계보고	시도별특수학교현황 특수학교순회교육현황 신설특수학교현황 학교과정별특수학교학급수			
국민여행 실태조사	국내여행여행비용총량 국내여행참가일수총량 국내여행참가횟수총량 국내여행참가자수총량			
광고산업 통계조사	지역별광고대행업취급액 지역별광고대행·매체대행매체별취급액 지역별광고제작업취급액 지역별기타업취급액 지역별서비스업취급액 지역별온라인업취급액 지역별인쇄업취급액 지역별전체업취급액 지역별고객유치실적현황 지역별광고경기체감도 등			
국립공원	국립공원현황(시군구별, 시도별 면적현황)			

분야	KOSIS(지역통계)	REDIS	LAIS
행정	기본통계	인구천명당도시공원조성면적(e-지방지표)	
	문화산업통계조사	디지털교육및정보산업·만화산업·애니메이션산업·영화산업·음악산업·출판산업-지역별매출액·영업비용·총사자현황	
	문화재관리현황	지자체문화재관리인력 지자체문화재담당조직현황 건축문화재(시도별문화재관리비지원현황) 동산문화재(시도별사찰유물전시관건립추진현황) 무형문화재(지역별전승자현황, 지역별중요무형문화재보유자현황)	
	국·비·이·오·산 업실태조사	지역분포	
	방사선및방사성동위원소이용실태조사	방사선및RI이용기관의분야별시도별분포 방사선및RI이용의료기관의시도별분포	
	원자력산업실태조사	RI등이용기관의지역별분포	
행정	공무원총조사	근무처소재지별-소유주택규모/자가용차량보유현황/주거형태및주거방법/주요통근수단/통근거리/통근시간/현황	
	병무통계	공인근무요원 소집자원 등 제2국민역처분현황-사율별, 청별 등 제2국민역처분현황-학력별, 청별 소집 면제자 관리현황-연령별, 청별 병역 면제자 관리현황-연령별, 청별 병적증명서 발급현황-청별 예비역병역처분변경자처리현황 전문연구요원교육소집현황-청별 병역처분변경원처리현황-청별 징벌검사현황 제1국민역등자원현황 제1국민역편입자조사현황 징벌검사대상자조사현황 육군모집병입영현황 상근예비역입영현황-연도별, 청별 현역병입영현황-청별 현역병입영귀가자현황-병류별, 청별	직종별 공무원정원현황 자치경찰직 계급별 정원현황 연구, 지도직 계급별 정원현황 기능직/소방직/별정직/일반직 계급별 정원현황 과장급이상 상위직비율 자방자치단체별 국가직공무원현황 행정구역별 공무원정원현황 공무원수(정원수) 공무원 1인당 담당주민수 행정구역수 현황 각종 위원회의 시민참여 비율 주민 1만명당 감사청구건수 지방의회의원 1인당조례제·개정건수 지방의회의원 보수결정액 정보공개 신청대비 공개율 행정심판인용율/자원봉사자 등록률 청렴도지수 공무원 1천명당 비위발생비율
	조달통계	본·지방청 내자 및 공사계약실적 비축시설현황 본·지방청별 공사계약 현황	
	지식재산권통계	시도별출원건수/시도별등록건수 특허/실용신안/의장/상표	
	한국도시통계연감	개설/토지및기후/인구/노동/사업체/농림수산업/광공업/전기수도가스/유통금융보험및기타서비스/주택건설/교통관광및정보통신/보건및사회보장/환경/교육및문화/재정/공공행정및사법/재난재해	

1. 홈페이지 정보구조도 및 주요내용

정보 구조도			주요 내용
1depth	2depth	3depth	
소개마당	지역통계소개 지역통계현황 업무담당자 전체일정 사이버 홍보실		<ul style="list-style-type: none"> · '05~'10 지역통계 지원생산 현황 · 본청, 5개 지방청 업무담당자 연락처 · 월별 일정 · 지역통계 브로슈어 등 홍보물
지역통계 개발과정	수요조사	수요조사계획서 수요조사표, 조사결과	· 통계청에서 지자체에 연 1~2회 실시하는 수요조사와 관련된 사항
	조사기획	조사기획서 예산산출내역 조사표, 지침서, 결과표	· 통계조사 전 기획관련 사항 - 일정, 필요 표본수, 예산, 필요 인력, 조사 원 교육 방법, 통계 결과 활용 방안 등
	표본설계		· 추출틀 선정, 오차에 따른 규모 산정 등
	입력프로그램 및 매뉴얼		· 조사표입력프로그램 및 프로그램 사용법 (엑셀 매크로 프로그램)
	시험조사	시험조사계획서 시험조사결과	· 본조사 전 실시하는 시험조사 관련 사항 · 시험조사 결과표와 간략한 해석
	승인신청	신청자료	· 통계협력과에 국가통계 승인을 요청하는 신청서와 관련 문서
	본조사	인쇄물품 및 조사용품 양식 조사원 채용 및 관리 양식 답례품	· 확정된 조사표류와 조사원 관리 양식
	결과분석	결과 및 보고서	· 최종 결과표
자료마당	표준매뉴얼		· 지역통계 개발 전 과정을 담은 매뉴얼 PDF 파일로 제공
	대행관련자료	제안요청서 용역제안서및기타	· 통계청에서 지자체통계 대행 관련 문서
	연구자료		· 지역통계 활용 방안 보고서
	개발 및 활용 사례노트	국내, 해외	· 우수 개발 및 활용 사례
	네트워크협의회	명단, 개최결과	· 본청 및 지방청에서 연 2회 네트워크협의회 협의내용과 협의회에서 발표한 자료
	GRDP		
	워크숍브리핑		· 지자체와 통계청 간 연 1~2회 실시하는 워크숍에서 논의된 사항과 발표 자료
알림마당	공지사항		
	묻고답하기		
	자주하는질문		· 지역통계개발 과정에서 자주하는 질문과 답변
우리지역 주요지표	주요지표		· 중요한 지역통계 100개를 항목별, 지역별로 제공
	지표비교자료		· 지역통계 작성·제공하는 공공기관 안내와 제공하는 통계 내역

2. 메뉴별 화면창

□ 소개마당

지역통계

소개마당 | 지역통계개발과정 | 자료마당 | 알림마당 | 우리지역 주요자료

지역통계서비스를 찾아주셔서 감사합니다

소개마당

- 지역통계소개
- 지역통계현황**
- 업무담당자
- 전체일정
- 사이버홍보실

지역통계현황

지역통계 개발지원 현황

통계청은 2005년 이후 지역통계를 개발하는데 필요한 기술을 지원하여, 2010년 2월 현재 50여개 지방자치단체에서 62종의 지역통계를 생산하고 있습니다.

연도	지방청	기관	통계명	승인일자	작성주기
2006년 (17종)	경인	서울 마포구	마포구사회조사	2006.11.08.	1년
		서울 강남구	강남구사회조사	2006.12.27.	2년
		경기 용인시	용인시사회조사	2006.10.20.	1년
		경기 여주군	여주군사회조사	2006.12.27.	2년
		인천광역시	인천서비스업통태조사	2006.03.06.	분기
	동북	경북 울진군	울진군농업조사	2006.11.08.	5년
		경북 청송군	청송군농업조사	2006.11.08.	2년
		강원도	강원관광실태조사	2006.02.08.	2년
	호남	강원 태백시	태백시사회조사	2006.11.17.	1년
		전남 광양시	광양시사회조사	2006.12.05.	분기
전북 전주시		전주시경제활동인구조사	2006.04.24.	분기	

□ 지역통계개발과정

지역통계

소개마당 | **지역통계개발과정** | 자료마당 | 알림마당 | 우리지역 주요자료

지역통계서비스를 찾아주셔서 감사합니다

지역통계개발과정

- 수요조사
- 조사기획서**
- 예산산출내역
- 조사표
- 지침서
- 결과표
- 표본설계
- 입력프로그램 및 매뉴얼
- 시행조사
- 승인신청
- 분석
- 결과분석

조사기획서

출력수 : 10 | 선택 | 제목 | 검색 | 초기화

Total : 34 | Page : 1/4

번호	분류	제목	작성자	작성일	첨부	조회
34	농수산	여주군 농업환경조사 기획서 <small>NEW</small>	관리자	2010-06-21	[첨]	1
33	사회	중구 사회조사 계획서 <small>NEW</small>	관리자	2010-06-21	[첨]	1
32	사회	2007년 군포시 사회조사 계획 <small>NEW</small>	관리자	2010-06-21	[첨]	2
31	사업체	부산 선도기업인적자원 조사기획 <small>NEW</small>	관리자	2010-06-21	[첨]	0
30	사회	진해시 사회조사 기획서 <small>NEW</small>	관리자	2010-06-21	[첨]	0
29	사회	강남구 사회조사 추진계획 <small>NEW</small>	관리자	2010-06-21	[첨]	3
28	사업체	포항시 광업제조업동향조사개발지원 계획 <small>NEW</small>	관리자	2010-06-21	[첨]	0
27	농수산	2008 청송군 농업기분통계조사개발지원 계...	관리자	2010-06-21	[첨]	0
26	고용	2008년 대구경북 여성인적자원개발실태조 사...	관리자	2010-06-21	[첨]	0
25	고용	2008년 대구시IT/SW산업실태조사 기획서	관리자	2010-06-21	[첨]	0

□ 자료 마당

지역통계

소개마당 | 지역통계개발과정 | **자료마당** | 알림마당 | 우리지역 주요지표

· 표준매뉴얼 · 대별관련자료 · 연구자료 · 지역정보 · 네트워킹협의회 · GRDP · 워크숍브리핑

자료마당

- 표준매뉴얼
- 대별관련자료
- 연구자료
- 사례노트
- 네트워킹협의회**
 - 명단
 - 개최결과
 - GRDP
 - 워크숍브리핑

명단

출력수 : 10 | 선택 | 제목 | 검색 | 초기화 | Total : 20 | Page : 1/2

번호	분류	제목	작성일	첨부	조회
20	동남지방청	2010년 제1차 동남권지역통계 협의회 참석자 명...	2010-06-21		0
19	동남지방청	2010년 경남 지역통계 협의회 참석자 명단	2010-06-21		0
18	동남지방청	2010년 부산 지역통계 협의회 참석자 명단	2010-06-21		1
17	동남지방청	2009년 울산지역통계 협의회 참석자 명단	2010-06-21		0
16	동남지방청	2009년 부산지역통계 협의회 참석자명단	2010-06-21		0
15	동남지방청	2009년 동남권지역통계 협의회 참석자명단	2010-06-21		0
14	동남지방청	2009년 경남지역통계 협의회 참석자명단	2010-06-21		1
13	동남지방청	2008년 하반기 경남지역통계 협의회 참석자명단	2010-06-21		0
12	동남지방청	2008년 상반기 울산지역통계 협의회 참석자명단	2010-06-21		1
11	동남지방청	2008년 상반기 부산지역통계 협의회 참석자 명단	2010-06-21		0

□ 우리지역 주요지표

지역통계

소개마당 | 지역통계개발과정 | 자료마당 | 알림마당 | **우리지역 주요지표**

· 표준매뉴얼 · 대별관련자료 · 연구자료 · 지역정보 · 네트워킹협의회 · GRDP · 워크숍브리핑

우리지역 주요지표

- 주요지표
- 지표비교하기**

지표비교하기

출력수 : 10 | 제목 | 검색 | 초기화 | Total : 4 | Page : 1/1

번호	제목	작성일	첨부	조회
4	e-지방지표 내역	2010-06-21		1
3	지역통계 DB 내역	2010-06-21		1
2	지역통계 DB비교	2010-06-21		2
1	지역통계 작성기관 현황	2010-06-21		6