

고급 두뇌 인적자원 개발을 위한

전국 대학원 석·박사과정 운영 기본통계

2004학년도



교육인적자원부
MINISTRY OF EDUCATION & HUMAN RESOURCES DEVELOPMENT

차례

I. 대학원 입학정원 총괄

1. 총괄표	5	전남대학교	71
2. 시·도별 대학원 입학정원	6	전북대학교	73
3. 대학별 대학원 입학정원	7	제주대학교	75
가. 일반대학	7	창원대학교	76
나. 산업대학	40	충남대학교	77
다. 대학원대학	44	충북대학교	79
		한국교원대학교	81
		한국체육대학교	82
		한국해양대학교	82
		서울시립대학교	83
		인천대학교	84

II. 대학별 대학원 입학정원

1. 일반대학	50	나. 사립대	86
가. 국·공립대	50	가야대학교	86
강릉대학교	50	가천의과대학교	86
강원대학교	51	가톨릭대학교	86
경북대학교	53	감리교신학대학교	88
경상대학교	55	강남대학교	88
공주대학교	58	건국대학교	88
군산대학교	60	건양대학교	90
금오공과대학교	60	경기대학교	91
목포대학교	61	경남대학교	93
목포해양대학교	62	경성대학교	95
부경대학교	62	경원대학교	96
부산대학교	64	경일대학교	97
서울대학교	66	경주대학교	97
순천대학교	68	경희대학교	97
안동대학교	69	계명대학교	100
여수대학교	70	고려대학교	101

고신대학교	105	명지대학교	126
관동대학교	105	목원대학교	127
광신대학교	106	배재대학교	128
광운대학교	106	부산가톨릭대학교	128
광주가톨릭대학교	107	부산외국어대학교	129
광주대학교	107	부산장신대학교	129
광주여자대학교	107	삼육대학교	129
국민대학교	107	상명대학교	129
그리스도신학대학교	110	상지대학교	130
극동대학교	110	서강대학교	131
꽃동네현도사회복지대학교	110	서경대학교	132
나사렛대학교	110	서남대학교	133
남부대학교	110	서울기독대학교	133
단국대학교	111	서울신학대학교	134
대구가톨릭대학교	113	서울여자대학교	134
대구대학교	114	서울장신대학교	135
대구한의대학교	115	서원대학교	135
대불대학교	116	선문대학교	135
대신대학교	117	성결대학교	136
대전가톨릭대학교	117	성공회대학교	136
대전대학교	117	성균관대학교	136
대진대학교	118	성민대학교	138
덕성여자대학교	118	성신여자대학교	138
동국대학교	119	세명대학교	139
동덕여자대학교	121	세종대학교	139
동서대학교	121	수원가톨릭대학교	141
동신대학교	122	수원대학교	141
동아대학교	122	숙명여자대학교	142
동양대학교	124	순천향대학교	143
동의대학교	124	숭실대학교	144
동해대학교	126	신라대학교	145
루터대학교	126	아세아연합신학대학교	146

아주대학교	147	포항공과대학교	171
안양대학교	148	한국기술교육대학교	172
연세대학교	148	한국성서대학교	172
영남대학교	152	한국외국어대학교	172
영남신학대학교	154	한국정보통신대학교	174
영동대학교	154	한국항공대학교	174
예원예술대학교	154	한남대학교	174
용인대학교	154	한동대학교	176
우석대학교	154	한라대학교	176
울산대학교	155	한림대학교	176
원광대학교	156	한서대학교	177
위덕대학교	158	한성대학교	177
을지의과대학교	158	한세대학교	178
이화여자대학교	158	한신대학교	178
인제대학교	160	한양대학교	179
인천가톨릭대학교	161	한영신학대학교	182
인하대학교	161	한일장신대학교	182
장로회신학대학교	162	협성대학교	182
전주대학교	162	호남대학교	182
조선대학교	163	호남신학대학교	183
중부대학교	165	호서대학교	183
중앙대학교	166	홍익대학교	185
중앙승가대학교	168		
천안대학교	168	2. 산업대	187
청주대학교	169	가. 국립대학	187
충신대학교	170	나. 사립대학	191
추계예술대학교	170		
침례신학대학교	170	3. 대학원 대학	193
칼빈대학교	170		
탈라대학교	171		
평택대학교	171		
포천중문외과대학교	171		

III. 시·도별 대학원 입학정원

서울 196
부산 202
대구 203
인천 203
광주 203
대전 204
울산 205
경기 205
강원 208
충북 208
충남 208
전북 209
전남 210
경북 210
경남 211
제주 212

IV. 전문·특수대학원 및 협동과정

1. 전문대학원 213
가. 대학별 213
나. 대학원 명칭별 217
2. 특수대학원 223
가. 대학별 223
나. 대학원 명칭별 242

3. 협동과정 269
가. 학연산 협동과정 269
나. 학과간 협동과정 279

V. 계열별 학과설치 대학원

1. 인문·사회계열 289
2. 자연·과학계열 365
3. 공학계열 395
4. 의학계열 435
5. 예·체능계열 438

VI. 사법계 및 특별법으로 설치된 대학원

1. 일반대학 교육대학원 454
2. 교육대학 교육대학원 455
3. 특별법으로 설치된 대학원 456

VII. 부록

1. 최근 8년간 대학원 입학정원
변동현황 458
2. 최근 5년간 대학별 대학원 입학정원
변동현황 468

I. 대학원 입학정원 총괄

1. 총괄표

구	분	설립	별	설	치	석사		박사		계										
						학	교	수	대학원수	입학정원	대학원수	입학정원	대학원수	입학정원						
일반	대학원	국	공	립	26	26	13,297	26	5,237	26	18,534									
												사	립	116	116	25,395	106	9,113	116	34,508
												소	계	142	142	38,692	132	14,350	142	53,042
전문	대학원	국	공	립	11	17	871	8	90	17	961									
												사	립	74	99	5,210	71	961	99	6,171
												소	계	85	116	6,081	79	1,051	116	7,132
특수	대학원	국	공	립	33	93	6,550	0	0	93	6,550									
												사	립	139	543	30,943	0	0	543	30,943
												소	계	172	636	37,493	0	0	636	37,493
합	계	국	공	립	34	136	20,718	34	5,327	136	26,045									
												사	립	171	758	61,548	177	10,074	758	71,622
												소	계	205	894	82,266	211	15,401	894	97,667
학과간	협동과정	국	공	립	16	16	955	16	411	16	1,366									
												사	립	38	38	1,067	24	404	38	1,471
												소	계	54	54	2,022	40	815	54	2,837
학연	산협동과정	국	공	립	17	17	393	16	206	17	599									
												사	립	37	37	794	32	455	37	1,249
												소	계	54	54	1,187	48	661	54	1,848
총	계	국	공	립	34	169	22,066	66	5,944	169	28,010									
												사	립	171	833	63,409	233	10,933	833	74,342
												계	205	1,002	85,475	299	16,877	1,002	102,352	

- 설치학교수는 일반대학원, 전문대학원, 특수대학원이 중복되어 있는 경우 1교로 보아 산출
- 총계란의 설치학교수에는 협동과정 설치학교수가 포함되지 않음
- 특수대학원 : 일반대 교육대학원 18,328명(119교), 교육대학 2,180명(11교), 방통대 300명(1교) 제외

2. 시·도별 대학원 입학정원

시도별	과정별	일반대학원	전문대학원	특수대학원	계
서울	석사	19,006	3,625	17,184	39,815
	박사	6,833	549	0	7,382
	계	25,839	4,174	17,184	47,197
부산	석사	3,056	197	2,109	5,362
	박사	1,044	11	0	1,055
	계	4,100	208	2,109	6,417
대구	석사	1,667	0	886	2,553
	박사	660	0	0	660
	계	2,327	0	886	3,213
인천	석사	883	121	698	1,702
	박사	306	20	0	326
	계	1,189	141	698	2,028
광주	석사	1,543	55	1,422	3,020
	박사	673	15	0	688
	계	2,216	70	1,422	3,708
대전	석사	1,579	347	2,146	4,072
	박사	571	78	0	649
	계	2,150	425	2,146	4,721
울산	석사	355	0	256	611
	박사	106	0	0	106
	계	461	0	256	717
경기	석사	2,140	1,171	4,263	7,574
	박사	789	170	0	959
	계	2,929	1,341	4,263	8,533
강원	석사	934	40	794	1,768
	박사	367	5	0	372
	계	1,301	45	794	2,140
충북	석사	1,228	0	728	1,956
	박사	423	0	0	423
	계	1,651	0	728	2,379
충남	석사	981	285	1,901	3,167
	박사	284	168	0	452
	계	1,265	453	1,901	3,619
전북	석사	1,342	85	1,098	2,525
	박사	677	25	0	702
	계	2,019	110	1,098	3,227
전남	석사	592	0	625	1,217
	박사	226	0	0	226
	계	818	0	625	1,443
경북	석사	2,062	125	1,807	3,994
	박사	814	0	0	814
	계	2,876	125	1,807	4,808
경남	석사	1,124	50	1,336	2,510
	박사	495	10	0	505
	계	1,619	60	1,336	3,015
제주	석사	200	20	200	420
	박사	82	0	0	82
	계	282	20	200	502
계	석사	38,692	6,081	37,493	82,266
	박사	14,350	1,051	0	15,401
	계	53,042	7,132	37,493	97,667

○ 학연산협동과정 및 학과간협동과정은 포함되지 않았음.

3. 대학별 대학원 입학정원

가. 일반대학

○ 국·공립 대학

대학명	종류	석사		박사		계	
		대학원수	입학정원	대학원수	입학정원	대학원수	입학정원
강릉대학교	일반대학원	1	100	1	50	1	150
	전문대학원					-	-
	특수대학원	2	100			2	100
	(교육대학원)	1	125			1	125
	합계	3	200	1	50	3	250
	학과간협동과정	1	5	1	4	1	9
	학연산협동과정					-	-
	총계	4	205	2	54	4	259
강원대학교	일반대학원	1	500	1	201	1	701
	전문대학원	1	30			1	30
	특수대학원	3	247			3	247
	(교육대학원)	1	273			1	273
	합계	5	777	1	201	5	978
	학과간협동과정	1	10	1	10	1	20
	학연산협동과정	1	16	1	15	1	31
	총계	7	803	3	226	7	1,029
경북대학교	일반대학원	1	1,261	1	460	1	1,721
	전문대학원					-	-
	특수대학원	8	466			8	466
	(교육대학원)	1	320			1	320
	합계	9	1,727	1	460	9	2,187
	학과간협동과정	1	89	1	22	1	111
	학연산협동과정	1	52	1	21	1	73
	총계	11	1,868	3	503	11	2,371
경상대학교	일반대학원	1	467	1	227	1	694
	전문대학원					-	-
	특수대학원	5	262			5	262
	(교육대학원)	1	249			1	249
	합계	6	729	1	227	6	956
	학과간협동과정	1	39	1	32	1	71
	학연산협동과정	1	22	1	15	1	37
	총계	8	790	3	274	8	1,064
공주대학교	일반대학원	1	343	1	81	1	424
	전문대학원						-
	특수대학원	4	210			4	210
	(교육대학원)	2	408			2	408
	합계	5	553	1	81	5	634
	학과간협동과정	1	19	1	2	1	21
	학연산협동과정	1	11	1	14	1	25
	총계	7	583	3	97	7	680

대학명	종류	석사		박사		계	
		대학원수	입학정원	대학원수	입학정원	대학원수	입학정원
군산대학교	일반대학원	1	159	1	40	1	199
	전문대학원					-	-
	특수대학원	2	120			2	120
	(교육대학원)	1	162			1	162
	합계	3	279	1	40	3	319
	학과간협동과정					-	-
	학연산협동과정					-	-
	총계	3	279	1	40	3	319
금오공과대학교	일반대학원	1	147	1	32	1	179
	전문대학원					-	-
	특수대학원	1	102			1	102
	(교육대학원)	1	100			1	100
	합계	2	249	1	32	2	281
	학과간협동과정						-
	학연산협동과정	1	17	1	2	1	19
	총계	3	266	2	34	3	300
목포대학교	일반대학원	1	130	1	55	1	185
	전문대학원					-	-
	특수대학원	2	68			2	68
	(교육대학원)	1	210			1	210
	합계	3	198	1	55	3	253
	학과간협동과정	1	53	1	22	1	75
	학연산협동과정						-
	총계	4	251	2	77	4	328
목포해양대학교	일반대학원	1	38	1	9	1	47
	전문대학원					-	-
	특수대학원	1	16			1	16
	(교육대학원)					-	-
	합계	2	54	1	9	2	63
	학과간협동과정					-	-
	학연산협동과정					-	-
	총계	2	54	1	9	2	63
부경대학교	일반대학원	1	399	1	135	1	534
	전문대학원					-	-
	특수대학원	3	442			3	442
	(교육대학원)	1	180			1	180
	합계	4	841	1	135	4	976
	학과간협동과정	1	62	1	24	1	86
	학연산협동과정	1	21	1	10	1	31
	총계	6	924	3	169	6	1,093

대학명	종류	석사		박사		계	
		대학원수	입학정원	대학원수	입학정원	대학원수	입학정원
부산대학교	일반대학원	1	1,429	1	473	1	1,902
	전문대학원	1	60			1	60
	특수대학원	4	448			4	448
	(교육대학원)	1	332			1	332
	합계	6	1,937	1	473	6	2,410
	학과간협동과정	1	150	1	51	1	201
	학연산협동과정	1	72	1	31	1	103
	총계	8	2,159	3	555	8	2,714
서울대학교	일반대학원	1	2,938	1	1,479	1	4,417
	전문대학원	4	482			4	482
	특수대학원					-	-
	(교육대학원)					-	-
	합계	5	3,420	1	1,479	5	4,899
	학과간협동과정	1	206	1	125	1	331
	학연산협동과정					-	-
	총계	6	3,626	2	1,604	6	5,230
순천대학교	일반대학원	1	190	1	55	1	245
	전문대학원					-	-
	특수대학원	3	150			3	150
	(교육대학원)	1	220			1	220
	합계	4	340	1	55	4	395
	학과간협동과정					-	-
	학연산협동과정					-	-
	총계	4	340	1	55	4	395
안동대학교	일반대학원	1	180	1	35	1	215
	전문대학원					-	-
	특수대학원	1	73			1	73
	(교육대학원)	1	140			1	140
	합계	2	253	1	35	2	288
	학과간협동과정	1	10	1	2	1	12
	학연산협동과정					-	-
	총계	3	263	2	37	3	300
여수대학교	일반대학원	1	101	1	39	1	140
	전문대학원					-	-
	특수대학원	1	40			1	40
	(교육대학원)	1	80			1	80
	합계	2	141	1	39	2	180
	학과간협동과정					-	-
	학연산협동과정	1	2	1	2	1	4
	총계	3	143	2	41	3	184

대학명	종류	석사		박사		계	
		대학원수	입학정원	대학원수	입학정원	대학원수	입학정원
전남대학교	일반대학원	1	1,008	1	456	1	1,464
	전문대학원					-	-
	특수대학원	4	318			4	318
	(교육대학원)	1	230			1	230
	합계	5	1,326	1	456	5	1,782
	학과간협동과정	1	117	1	43	1	160
	학연산협동과정	1	23	1	6	1	29
	총계	7	1,466	3	505	7	1,971
전북대학교	일반대학원	1	711	1	289	1	1,000
	전문대학원					-	-
	특수대학원	8	318			8	318
	(교육대학원)	1	280			1	280
	합계	9	1,029	1	289	9	1,318
	학과간협동과정	1	108	1	43	1	151
	학연산협동과정	1	3	1	3	1	6
	총계	11	1,140	3	335	11	1,475
제주대학교	일반대학원	1	200	1	82	1	282
	전문대학원	1	20			1	20
	특수대학원	3	170			3	170
	(교육대학원)	1	149			1	149
	합계	5	390	1	82	5	472
	학과간협동과정	1	5	1	4	1	9
	학연산협동과정	1	6	1	5	1	11
	총계	7	401	3	91	7	492
창원대학교	일반대학원	1	277	1	87	1	364
	전문대학원					-	-
	특수대학원	4	277			4	277
	(교육대학원)	1	162			1	162
	합계	5	554	1	87	5	641
	학과간협동과정	1	15	1	6	1	21
	학연산협동과정	1	6	1	4	1	10
	총계	7	575	3	97	7	672
충남대학교	일반대학원	1	888	1	323	1	1,211
	전문대학원					-	-
	특수대학원	6	442			6	442
	(교육대학원)	1	247			1	247
	합계	7	1,330	1	323	7	1,653
	학과간협동과정	1	46	1	15	1	61
	학연산협동과정	1	92	1	56	1	148
	총계	9	1,468	3	394	9	1,862

대학명	종류	석사		박사		계	
		대학원수	입학정원	대학원수	입학정원	대학원수	입학정원
충북대학교	일반대학원	1	649	1	257	1	906
	전문대학원					-	-
	특수대학원	4	242			4	242
	(교육대학원)	1	257			1	257
	합계	5	891	1	257	5	1,148
	학과간협동과정	1	21	1	6	1	27
	학연산협동과정	1	31	1	17	1	48
	총계	7	943	3	280	7	1,223
한국교원대학교	일반대학원	1	385	1	84	1	469
	전문대학원					-	-
	특수대학원	1	40			1	40
	(교육대학원)	1	765			1	765
	합계	2	425	1	84	2	509
	학과간협동과정					-	-
	학연산협동과정					-	-
	총계	2	425	1	84	2	509
한국체육대학교	일반대학원	1	72	1	28	1	100
	전문대학원					-	-
	특수대학원	1	82			1	82
	(교육대학원)	1	60			1	60
	합계	2	154	1	28	2	182
	학과간협동과정					-	-
	학연산협동과정					-	-
	총계	2	154	1	28	2	182
한국해양대학교	일반대학원	1	221	1	72	1	293
	전문대학원	1	12			1	12
	특수대학원	1	50			1	50
	(교육대학원)					-	-
	합계	3	283	1	72	3	355
	학과간협동과정					-	-
	학연산협동과정	1	5	1	2	1	7
	총계	4	288	2	74	4	362
서울시립대학교	일반대학원	1	359	1	124	1	483
	전문대학원	2	55	1	10	2	65
	특수대학원	3	445			3	445
	(교육대학원)	1	70			1	70
	합계	6	859	2	134	6	993
	학과간협동과정					-	-
	학연산협동과정	1	4	1	3	1	7
	총계	7	863	3	137	7	1,000

대학명	종류	석사		박사		계	
		대학원수	입학정원	대학원수	입학정원	대학원수	입학정원
인천대학교	일반대학원	1	145	1	64	1	209
	전문대학원	1	20	1	10	1	30
	특수대학원	4	198			4	198
	(교육대학원)	1	198			1	198
	합계	6	363	2	74	6	437
	학과간협동과정					-	-
	학연산협동과정					-	-
	총계	6	363	2	74	6	437
국공립계	일반대학원	26	13,297	26	5,237	26	18,534
	전문대학원	11	679	2	20	11	699
	특수대학원	79	5,326	-	-	79	5,326
	(교육대학원)	24	5,217	-	-	24	5,217
	합계	116	19,302	28	5,257	116	24,559
	학과간협동과정	16	955	16	411	16	1,366
	학연산협동과정	16	383	16	206	16	589
	총계	148	20,640	60	5,874	148	26,514

○ 사립 대학

대 학 명	종 류	석 사		박 사		계	
		대학원수	입학정원	대학원수	입학정원	대학원수	입학정원
가 야 대 학 교	일 반 대 학 원	1	10	1	3	1	13
	전 문 대 학 원	1	30			1	30
	특 수 대 학 원	3	105			3	105
	(교육대학원)	1	20			1	20
	합 계	5	145	1	3	5	148
	학 과 간 협 동 과 정						0
	학 연 산 협 동 과 정					0	0
	총 계	5	145	1	3	5	148
가 천 의 과 대 학 교	일 반 대 학 원	1	35	1	17	1	52
	전 문 대 학 원						0
	특 수 대 학 원	4	78			4	78
	(교육대학원)						0
	합 계	5	113	1	17	5	130
	학 과 간 협 동 과 정						0
	학 연 산 협 동 과 정						0
	총 계	5	113	1	17	5	130
가 톨 릭 대 학 교	일 반 대 학 원	1	375	1	170	1	545
	전 문 대 학 원					0	0
	특 수 대 학 원	11	430			11	430
	(교육대학원)	1	145			1	145
	합 계	12	805	1	170	12	975
	학 과 간 협 동 과 정	1	28	1	13	1	41
	학 연 산 협 동 과 정					0	0
	총 계	13	833	2	183	13	1,016
감 리 교 신 학 대 학 교	일 반 대 학 원	1	60	1	2	1	62
	전 문 대 학 원					0	0
	특 수 대 학 원	2	196			2	196
	(교육대학원)					0	0
	합 계	3	256	1	2	3	258
	학 과 간 협 동 과 정					0	0
	학 연 산 협 동 과 정					0	0
	총 계	3	256	1	2	3	258
강 남 대 학 교	일 반 대 학 원	1	50	1	5	1	55
	전 문 대 학 원	1	30	1	5	1	35
	특 수 대 학 원	2	58			2	58
	(교육대학원)	1	130			1	130
	합 계	4	138	2	10	4	148
	학 과 간 협 동 과 정					0	0
	학 연 산 협 동 과 정					0	0
	총 계	4	138	2	10	4	148

대학명	종류	석사		박사		계	
		대학원수	입학정원	대학원수	입학정원	대학원수	입학정원
건국대학교	일반대학원	1	594	1	280	1	874
	전문대학원	1	60	1	10	1	70
	특수대학원	9	708			9	708
	(교육대학원)	1	290			1	290
	합계	11	1,362	2	290	11	1,652
	학과간협동과정	1	30	1	25	1	55
	학연산협동과정	1	7	1	7	1	14
	총계	13	1,399	4	322	13	1,721
건양대학교	일반대학원	1	50	1	12	1	62
	전문대학원					0	0
	특수대학원	3	91			3	91
	(교육대학원)	1	130			1	130
	합계	4	141	1	12	4	153
	학과간협동과정					0	0
	학연산협동과정					0	0
	총계	4	141	1	12	4	153
경기대학교	일반대학원	1	200	1	155	1	355
	전문대학원	4	128	4	47	4	175
	특수대학원	8	342			8	342
	(교육대학원)	1	250			1	250
	합계	13	670	5	202	13	872
	학과간협동과정	1	13	1	11	1	24
	학연산협동과정					0	0
	총계	14	683	6	213	14	896
경남대학교	일반대학원	1	160	1	109	1	269
	전문대학원	1	50	1	10	1	60
	특수대학원	3	224			3	224
	(교육대학원)	1	236			1	236
	합계	5	434	2	119	5	553
	학과간협동과정	1	20			1	20
	학연산협동과정	1	5	1	6	1	11
	총계	7	459	3	125	7	584
경성대학교	일반대학원	1	125	1	54	1	179
	전문대학원	1	45			1	45
	특수대학원	4	136			4	136
	(교육대학원)	1	159			1	159
	합계	6	306	1	54	6	360
	학과간협동과정	1	4	1	2	1	6
	학연산협동과정					0	0
	총계	7	310	2	56	7	366

대학명	종류	석사		박사		계	
		대학원수	입학정원	대학원수	입학정원	대학원수	입학정원
경원대학교	일반대학원	1	216	1	85	1	301
	전문대학원					0	0
	특수대학원	6	254			6	254
	(교육대학원)	1	152			1	152
	합계	7	470	1	85	7	555
	학과간협동과정					0	0
	학연산협동과정	1	5	1	8	1	13
	총계	8	475	2	93	8	568
경일대학교	일반대학원	1	31	1	6	1	37
	전문대학원					0	0
	특수대학원	2	48			2	48
	(교육대학원)					0	0
	합계	3	79	1	6	3	85
	학과간협동과정					0	0
	학연산협동과정					0	0
	총계	3	79	1	6	3	85
경주대학교	일반대학원	1	42	1	10	1	52
	전문대학원					0	0
	특수대학원	1	50			1	50
	(교육대학원)	1	30			1	30
	합계	2	92	1	10	2	102
	학과간협동과정					0	0
	학연산협동과정					0	0
	총계	2	92	1	10	2	102
경희대학교	일반대학원	1	808	2	316	1	1,124
	전문대학원	4	135	3	40	4	175
	특수대학원	9	813			9	813
	(교육대학원)	1	384			1	384
	합계	14	1,756	5	356	14	2,112
	학과간협동과정	1	29	1	18	1	47
	학연산협동과정	1	33	1	31	1	64
	총계	16	1,818	7	405	16	2,223
계명대학교	일반대학원	1	406	1	200	1	606
	전문대학원					0	0
	특수대학원	9	420			9	420
	(교육대학원)	1	267			1	267
	합계	10	826	1	200	10	1,026
	학과간협동과정					0	0
	학연산협동과정	1	2			1	2
	총계	11	828	1	200	11	1,028

대학명	종류	석사		박사		계	
		대학원수	입학정원	대학원수	입학정원	대학원수	입학정원
고려대학교	일반대학원	1	1,561	1	638	1	2,199
	전문대학원	2	141	2	27	2	168
	특수대학원	14	1,246			14	1,246
	(교육대학원)	1	492			1	492
	합계	17	2,948	3	665	17	3,613
	학과간협동과정	1	125	1	49	1	174
	학연산협동과정	1	134	1	91	1	225
	총계	19	3,207	5	805	19	4,012
고신대학교	일반대학원	1	116	1	49	1	165
	전문대학원					0	0
	특수대학원	4	253			4	253
	(교육대학원)	1	75			1	75
	합계	5	369	1	49	5	418
	학과간협동과정					0	0
	학연산협동과정					0	0
	총계	5	369	1	49	5	418
관동대학교	일반대학원	1	82	1	35	1	117
	전문대학원					0	0
	특수대학원	2	30			2	30
	(교육대학원)	1	129			1	129
	합계	3	112	1	35	3	147
	학과간협동과정					0	0
	학연산협동과정					0	0
	총계	3	112	1	35	3	147
광신대학교	일반대학원	1	19	1	6	1	25
	전문대학원					0	0
	특수대학원	1	80			1	80
	(교육대학원)	1	40			1	40
	합계	2	99	1	6	2	105
	학과간협동과정					0	0
	학연산협동과정					0	0
	총계	2	99	1	6	2	105
광운대학교	일반대학원	1	269	1	92	1	361
	전문대학원					0	0
	특수대학원	4	270			4	270
	(교육대학원)	1	100			1	100
	합계	5	539	1	92	5	631
	학과간협동과정					0	0
	학연산협동과정	1	10	1	5	1	15
	총계	6	549	2	97	6	646

대 학 명	종 류	석 사		박 사		계	
		대학원수	입학정원	대학원수	입학정원	대학원수	입학정원
광 주 가 톨 리 크 대 대 학 교	일 반 대 학 원	1	20			1	20
	전 문 대 학 원					0	0
	특 수 대 학 원					0	0
	(교육대학원)					0	0
	합 계	1	20	0	0	1	20
	학 과 간 협 동 과 정					0	0
	학 연 산 협 동 과 정					0	0
	총 계	1	20	0	0	1	20
광 주 대 학 교	일 반 대 학 원						0
	전 문 대 학 원	1	35	1	5	1	40
	특 수 대 학 원	2	120			2	120
	(교육대학원)					0	0
	합 계	3	155	1	5	3	160
	학 과 간 협 동 과 정					0	0
	학 연 산 협 동 과 정					0	0
	총 계	3	155	1	5	3	160
광 주 여 자 대 학 교	일 반 대 학 원						0
	전 문 대 학 원					0	0
	특 수 대 학 원	4	80			4	80
	(교육대학원)	1	35			1	35
	합 계	4	80	0	0	4	80
	학 과 간 협 동 과 정					0	0
	학 연 산 협 동 과 정					0	0
	총 계	4	80	0	0	4	80
국 민 대 학 교	일 반 대 학 원	1	323	1	90	1	413
	전 문 대 학 원	3	175	3	38	3	213
	특 수 대 학 원	9	493			9	493
	(교육대학원)	1	278			1	278
	합 계	13	991	4	128	13	1,119
	학 과 간 협 동 과 정	1	9	1	4	1	13
	학 연 산 협 동 과 정	1	9	1	6	1	15
	총 계	15	1,009	6	138	15	1,147
그 리 스 도 신 학 대 학 교	일 반 대 학 원						0
	전 문 대 학 원					0	0
	특 수 대 학 원	3	52			3	52
	(교육대학원)	1	20			1	20
	합 계	3	52	0	0	3	52
	학 과 간 협 동 과 정					0	0
	학 연 산 협 동 과 정					0	0
	총 계	3	52	0	0	3	52

대학명	종류	석사		박사		계	
		대학원수	입학정원	대학원수	입학정원	대학원수	입학정원
극동대학교	일반대학원	1	15	1	4	1	19
	전문대학원					0	0
	특수대학원	2	60			2	60
	(교육대학원)	1	50			1	50
	합계	3	75	1	4	3	79
	학과간협동과정					0	0
	학연산협동과정					0	0
	총계	3	75	1	4	3	79
꽃동네현도복지대학교	일반대학원						0
	전문대학원					0	0
	특수대학원	1	40			1	40
	(교육대학원)					0	0
	합계	1	40	0	0	1	40
	학과간협동과정					0	0
	학연산협동과정					0	0
	총계	1	40	0	0	1	40
나사렛대학교	일반대학원						0
	전문대학원					0	0
	특수대학원	2	90			2	90
	(교육대학원)	1	30			1	30
	합계	2	90	0	0	2	90
	학과간협동과정					0	0
	학연산협동과정					0	0
	총계	2	90	0	0	2	90
남부대학교	일반대학원	1	20			1	20
	전문대학원					0	0
	특수대학원	6	200			6	200
	(교육대학원)	1	60			1	60
	합계	7	220	0	0	7	220
	학과간협동과정					0	0
	학연산협동과정					0	0
	총계	7	220	0	0	7	220
단국대학교	일반대학원	1	664	1	195	1	859
	전문대학원					0	0
	특수대학원	9	685			9	685
	(교육대학원)	2	386			2	386
	합계	10	1,349	1	195	10	1,544
	학과간협동과정	1	20	1	10	1	30
	학연산협동과정	1	7	1	6	1	13
	총계	12	1,376	3	211	12	1,587

대학명	종류	석사		박사		계	
		대학원수	입학정원	대학원수	입학정원	대학원수	입학정원
대구가톨릭대학교	일반대학원	1	220	1	100	1	320
	전문대학원					0	0
	특수대학원	6	172			6	172
	(교육대학원)	1	212			1	212
	합계	7	392	1	100	7	492
	학과간협동과정	1	10			1	10
	학연산협동과정	1	14			1	14
	총계	9	416	1	100	9	516
대구대학교	일반대학원	1	173	1	123	1	296
	전문대학원					0	0
	특수대학원	6	240			6	240
	(교육대학원)	2	270			2	270
	합계	7	413	1	123	7	536
	학과간협동과정					0	0
	학연산협동과정					0	0
	총계	7	413	1	123	7	536
대구한의대학교	일반대학원	1	48	1	27	1	75
	전문대학원					0	0
	특수대학원	3	55			3	55
	(교육대학원)	1	16			1	16
	합계	4	103	1	27	4	130
	학과간협동과정					0	0
	학연산협동과정	1	3	1	3	1	6
	총계	5	106	2	30	5	136
대불대학교	일반대학원	1	20	1	10	1	30
	전문대학원					0	0
	특수대학원	4	85			4	85
	(교육대학원)	1	110			1	110
	합계	5	105	1	10	5	115
	학과간협동과정					0	0
	학연산협동과정					0	0
	총계	5	105	1	10	5	115
대신대학교	일반대학원	1	15			1	15
	전문대학원					0	0
	특수대학원	1	30			1	30
	(교육대학원)					0	0
	합계	2	45	0	0	2	45
	학과간협동과정					0	0
	학연산협동과정					0	0
	총계	2	45	0	0	2	45

대 학 명	종 류	석 사		박 사		계	
		대학원수	입학정원	대학원수	입학정원	대학원수	입학정원
대전가톨릭대학교	일반대학원	1	30			1	30
	전문대학원					0	0
	특수대학원					0	0
	(교육대학원)					0	0
	합 계	1	30	0	0	1	30
	학과간협동과정					0	0
	학연산협동과정					0	0
	총 계	1	30	0	0	1	30
대전대학교	일반대학원	1	161	1	71	1	232
	전문대학원					0	0
	특수대학원	3	242			3	242
	(교육대학원)	1	120			1	120
	합 계	4	403	1	71	4	474
	학과간협동과정					0	0
	학연산협동과정	1	10	1	9	1	19
	총 계	5	413	2	80	5	493
대전대학교	일반대학원	1	50	1	13	1	63
	전문대학원	1	40			1	40
	특수대학원	3	58			3	58
	(교육대학원)	1	92			1	92
	합 계	5	148	1	13	5	161
	학과간협동과정	1	4			1	4
	학연산협동과정					0	0
	총 계	6	152	1	13	6	165
덕성여자대학교	일반대학원	1	59	1	16	1	75
	전문대학원					0	0
	특수대학원	2	60			2	60
	(교육대학원)	1	60			1	60
	합 계	3	119	1	16	3	135
	학과간협동과정					0	0
	학연산협동과정	1	8	1	2	1	10
	총 계	4	127	2	18	4	145
동국대학교	일반대학원	1	615	1	231	1	846
	전문대학원	1	50	1	15	1	65
	특수대학원	9	811			9	811
	(교육대학원)	1	230			1	230
	합 계	11	1,476	2	246	11	1,722
	학과간협동과정	1	20			1	20
	학연산협동과정					0	0
	총 계	12	1,496	2	246	12	1,742

대학명	종 류	석 사		박 사		계	
		대학원수	입학정원	대학원수	입학정원	대학원수	입학정원
동 덕 여 자 대 학 교	일 반 대 학 원	1	122	1	33	1	155
	전 문 대 학 원	1	30	1	5	1	35
	특 수 대 학 원	5	136			5	136
	(교육대학원)	1	12			1	12
	합 계	7	288	2	38	7	326
	학 과 간 협 동 과 정	1	5	1	2	1	7
	학 연 산 협 동 과 정					0	0
	총 계	8	293	3	40	8	333
동 서 대 학 교	일 반 대 학 원	1	34	1	6	1	40
	전 문 대 학 원	2	40	2	11	2	51
	특 수 대 학 원	1	40			1	40
	(교육대학원)					0	0
	합 계	4	114	3	17	4	131
	학 과 간 협 동 과 정					0	0
	학 연 산 협 동 과 정					0	0
	총 계	4	114	3	17	4	131
동 신 대 학 교	일 반 대 학 원	1	93	1	58	1	151
	전 문 대 학 원					0	0
	특 수 대 학 원	1	66			1	66
	(교육대학원)	1	30			1	30
	합 계	2	159	1	58	2	217
	학 과 간 협 동 과 정					0	0
	학 연 산 협 동 과 정					0	0
	총 계	2	159	1	58	2	217
동 아 대 학 교	일 반 대 학 원	1	405	1	157	1	562
	전 문 대 학 원	1	40			1	40
	특 수 대 학 원	7	295			7	295
	(교육대학원)	1	193			1	193
	합 계	9	740	1	157	9	897
	학 과 간 협 동 과 정	1	16	1	12	1	28
	학 연 산 협 동 과 정	1	3	1	3	1	6
	총 계	11	759	3	172	11	931
동 양 대 학 교	일 반 대 학 원	1	30	1	10	1	40
	전 문 대 학 원					0	0
	특 수 대 학 원	1	25			1	25
	(교육대학원)	1	60			1	60
	합 계	2	55	1	10	2	65
	학 과 간 협 동 과 정					0	0
	학 연 산 협 동 과 정					0	0
	총 계	2	55	1	10	2	65

대학명	종류	석사		박사		계	
		대학원수	입학정원	대학원수	입학정원	대학원수	입학정원
동의대학교	일반대학원	1	196	1	63	1	259
	전문대학원					0	0
	특수대학원	4	138			4	138
	(교육대학원)	1	40			1	40
	합계	5	334	1	63	5	397
	학과간협동과정					0	0
	학연산협동과정					0	0
	총계	5	334	1	63	5	397
영해대학교	일반대학원						0
	전문대학원					0	0
	특수대학원	1	32			1	32
	(교육대학원)	1	7			1	7
	합계	1	32	0	0	1	32
	학과간협동과정					0	0
	학연산협동과정					0	0
	총계	1	32	0	0	1	32
루터대학교	일반대학원						0
	전문대학원					0	0
	특수대학원	1	40			1	40
	(교육대학원)					0	0
	합계	1	40	0	0	1	40
	학과간협동과정					0	0
	학연산협동과정					0	0
	총계	1	40	0	0	1	40
명지대학교	일반대학원	1	260	1	124	1	384
	전문대학원					0	0
	특수대학원	8	533			8	533
	(교육대학원)	1	100			1	100
	합계	9	793	1	124	9	917
	학과간협동과정					0	0
	학연산협동과정	1	9	1	7	1	16
	총계	10	802	2	131	10	933
목원대학교	일반대학원	1	106	1	40	1	146
	전문대학원					0	0
	특수대학원	3	295			3	295
	(교육대학원)	1	80			1	80
	합계	4	401	1	40	4	441
	학과간협동과정					0	0
	학연산협동과정					0	0
	총계	4	401	1	40	4	441

대학명	종류	석사		박사		계	
		대학원수	입학정원	대학원수	입학정원	대학원수	입학정원
배재대학교	일반대학원	1	102	1	48	1	150
	전문대학원					0	0
	특수대학원	5	120			5	120
	(교육대학원)					0	0
	합계	6	222	1	48	6	270
	학과간협동과정					0	0
	학연산협동과정	1	3	1	2	1	5
	총계	7	225	2	50	7	275
부산가톨릭대학교	일반대학원	1	16			1	16
	전문대학원					0	0
	특수대학원	2	49			2	49
	(교육대학원)					0	0
	합계	3	65	0	0	3	65
	학과간협동과정					0	0
	학연산협동과정					0	0
	총계	3	65	0	0	3	65
부산외국어대학교	일반대학원	1	46	1	18	1	64
	전문대학원					0	0
	특수대학원	2	80			2	80
	(교육대학원)	1	110			1	110
	합계	3	126	1	18	3	144
	학과간협동과정						0
	학연산협동과정					0	0
	총계	3	126	1	18	3	144
부산장신대학교	일반대학원						0
	전문대학원						0
	특수대학원	1	25			1	25
	(교육대학원)						0
	합계	1	25	0	0	1	25
	학과간협동과정						0
	학연산협동과정						0
	총계	1	25	0	0	1	25
삼육대학교	일반대학원	1	73	1	13	1	86
	전문대학원	1	56	1	10	1	66
	특수대학원	2	70			2	70
	(교육대학원)					0	0
	합계	4	199	2	23	4	222
	학과간협동과정					0	0
	학연산협동과정					0	0
	총계	4	199	2	23	4	222

대학명	종류	석사		박사		계	
		대학원수	입학정원	대학원수	입학정원	대학원수	입학정원
상명대학교	일반대학원	1	130	1	43	1	173
	전문대학원					0	0
	특수대학원	3	277			3	277
	(교육대학원)	1	100			1	100
	합계	4	407	1	43	4	450
	학과간협동과정					0	0
	학연산협동과정					0	0
	총계	4	407	1	43	4	450
상지대학교	일반대학원	1	66	1	35	1	101
	전문대학원					0	0
	특수대학원	3	75			3	75
	(교육대학원)	1	86			1	86
	합계	4	141	1	35	4	176
	학과간협동과정	1	20			1	20
	학연산협동과정					0	0
	총계	5	161	1	35	5	196
서강대학교	일반대학원	1	689	1	128	1	817
	전문대학원	3	143	3	20	3	163
	특수대학원	5	673			5	673
	(교육대학원)	1	140			1	140
	합계	9	1,505	4	148	9	1,653
	학과간협동과정	1	20			1	20
	학연산협동과정	1	19	1	18	1	37
	총계	11	1,544	5	166	11	1,710
서경대학교	일반대학원	1	63	1	14	1	77
	전문대학원					0	0
	특수대학원	4	94			4	94
	(교육대학원)	1	30			1	30
	합계	5	157	1	14	5	171
	학과간협동과정					0	0
	학연산협동과정					0	0
	총계	5	157	1	14	5	171
서남대학교	일반대학원	1	67	1	17	1	84
	전문대학원					0	0
	특수대학원	2	36			2	36
	(교육대학원)	1	63			1	63
	합계	3	103	1	17	3	120
	학과간협동과정					0	0
	학연산협동과정					0	0
	총계	3	103	1	17	3	120

대학명	종 류	석 사		박 사		계	
		대학원수	입학정원	대학원수	입학정원	대학원수	입학정원
서울기독교대학교	일반대학원	1	55	1	18	1	73
	전문대학원	1	10	1	10	1	20
	특수대학원	2	20			2	20
	(교육대학원)					0	0
	합 계	4	85	2	28	4	113
	학과간협동과정					0	0
	학연산협동과정					0	0
	총 계	4	85	2	28	4	113
서울신학대학교	일반대학원	1	39	1	6	1	45
	전문대학원	1	45	1	15	1	60
	특수대학원	3	235			3	235
	(교육대학원)					0	0
	합 계	5	319	2	21	5	340
	학과간협동과정					0	0
	학연산협동과정					0	0
	총 계	5	319	2	21	5	340
서울여자대학교	일반대학원	1	140	1	31	1	171
	전문대학원	1	20	1	3	1	23
	특수대학원	2	60			2	60
	(교육대학원)	1	70			1	70
	합 계	4	220	2	34	4	254
	학과간협동과정	1	5			1	5
	학연산협동과정					0	0
	총 계	5	225	2	34	5	259
서울장신대학교	일반대학원						0
	전문대학원					0	0
	특수대학원	3	90			3	90
	(교육대학원)					0	0
	합 계	3	90	0	0	3	90
	학과간협동과정					0	0
	학연산협동과정					0	0
	총 계	3	90	0	0	3	90
서원대학교	일반대학원						0
	전문대학원					0	0
	특수대학원	2	75			2	75
	(교육대학원)	1	106			1	106
	합 계	2	75	0	0	2	75
	학과간협동과정					0	0
	학연산협동과정					0	0
	총 계	2	75	0	0	2	75

대학명	종류	석사		박사		계	
		대학원수	입학정원	대학원수	입학정원	대학원수	입학정원
선문대학교	일반대학원	1	73	1	23	1	96
	전문대학원	1	30	1	10	1	40
	특수대학원	4	90			4	90
	(교육대학원)	1	80			1	80
	합계	6	193	2	33	6	226
	학과간협동과정					0	0
	학연산협동과정					0	0
	총계	6	193	2	33	6	226
성결대학교	일반대학원	1	25	1	5	1	30
	전문대학원	1	25	1	5	1	30
	특수대학원	3	125			3	125
	(교육대학원)	1	50			1	50
	합계	5	175	2	10	5	185
	학과간협동과정					0	0
	학연산협동과정					0	0
	총계	5	175	2	10	5	185
성공회대학교	일반대학원	1	14	1	6	1	20
	전문대학원	1	40	1	10	1	50
	특수대학원	3	95			3	95
	(교육대학원)	1	80			1	80
	합계	5	149	2	16	5	165
	학과간협동과정					0	0
	학연산협동과정					0	0
	총계	5	149	2	16	5	165
성균관대학교	일반대학원	1	980	1	455	1	1,435
	전문대학원	2	160	1	10	2	170
	특수대학원	13	990			13	990
	(교육대학원)	1	270			1	270
	합계	16	2,130	2	465	16	2,595
	학과간협동과정	1	103	1	25	1	128
	학연산협동과정	1	77	1	34	1	111
	총계	18	2,310	4	524	18	2,834
성민대학교	일반대학원						0
	전문대학원					0	0
	특수대학원	1	50			1	50
	(교육대학원)					0	0
	합계	1	50	0	0	1	50
	학과간협동과정					0	0
	학연산협동과정					0	0
	총계	1	50	0	0	1	50

대 학 명	종 류	석 사		박 사		계	
		대학원수	입학정원	대학원수	입학정원	대학원수	입학정원
성 신 여 자 대 학 교	일 반 대 학 원	1	282	1	47	1	329
	전 문 대 학 원					0	0
	특 수 대 학 원	3	136			3	136
	(교육대학원)	1	130			1	130
	합 계	4	418	1	47	4	465
	학 과 간 협 동 과 정	1	7			1	7
	학 연 산 협 동 과 정					0	0
	총 계	5	425	1	47	5	472
세 명 대 학 교	일 반 대 학 원	1	40	1	18	1	58
	전 문 대 학 원					0	0
	특 수 대 학 원	1	18			1	18
	(교육대학원)	1	58			1	58
	합 계	2	58	1	18	2	76
	학 과 간 협 동 과 정					0	0
	학 연 산 협 동 과 정					0	0
	총 계	2	58	1	18	2	76
세 증 대 학 교	일 반 대 학 원	1	294	1	110	1	404
	전 문 대 학 원	1	60			1	60
	특 수 대 학 원	8	660			8	660
	(교육대학원)	1	210			1	210
	합 계	10	1,014	1	110	10	1,124
	학 과 간 협 동 과 정					0	0
	학 연 산 협 동 과 정	1	22			1	22
	총 계	11	1,036	1	110	11	1,146
수 원 가 물 리 대 학 교	일 반 대 학 원	1	30	1	5	1	35
	전 문 대 학 원					0	0
	특 수 대 학 원					0	0
	(교육대학원)					0	0
	합 계	1	30	1	5	1	35
	학 과 간 협 동 과 정					0	0
	학 연 산 협 동 과 정					0	0
	총 계	1	30	1	5	1	35
수 원 대 학 교	일 반 대 학 원	1	98	1	49	1	147
	전 문 대 학 원					0	0
	특 수 대 학 원	8	270			8	270
	(교육대학원)	1	202			1	202
	합 계	9	368	1	49	9	417
	학 과 간 협 동 과 정					0	0
	학 연 산 협 동 과 정					0	0
	총 계	9	368	1	49	9	417

대 학 명	종 류	석 사		박 사		계	
		대학원수	입학정원	대학원수	입학정원	대학원수	입학정원
숙 명 여 자 대 학 교	일 반 대 학 원	1	469	1	88	1	557
	전 문 대 학 원					0	0
	특 수 대 학 원	11	593			11	593
	(교육대학원)	1	220			1	220
	합 계	12	1,062	1	88	12	1,150
	학 과 간 협 동 과 정	1	15			1	15
	학 연 산 협 동 과 정					0	0
	총 계	13	1,077	1	88	13	1,165
순 천 향 대 학 교	일 반 대 학 원	1	150	1	71	1	221
	전 문 대 학 원					0	0
	특 수 대 학 원	1	120			1	120
	(교육대학원)	1	147			1	147
	합 계	2	270	1	71	2	341
	학 과 간 협 동 과 정	1	12	1	1	1	13
	학 연 산 협 동 과 정	1	9	1	2	1	11
	총 계	4	291	3	74	4	365
승 실 대 학 교	일 반 대 학 원	1	422	1	167	1	589
	전 문 대 학 원					0	0
	특 수 대 학 원	7	456			7	456
	(교육대학원)	1	110			1	110
	합 계	8	878	1	167	8	1,045
	학 과 간 협 동 과 정	1	10			1	10
	학 연 산 협 동 과 정	1	2	1	2	1	4
	총 계	10	890	2	169	10	1,059
신 라 대 학 교	일 반 대 학 원	1	69	1	17	1	86
	전 문 대 학 원					0	0
	특 수 대 학 원	4	63			4	63
	(교육대학원)	1	139			1	139
	합 계	5	132	1	17	5	149
	학 과 간 협 동 과 정					0	0
	학 연 산 협 동 과 정					0	0
	총 계	5	132	1	17	5	149
아 세 아 연 합 신 학 대 학 교	일 반 대 학 원	1	80	1	10	1	90
	전 문 대 학 원					0	0
	특 수 대 학 원	4	172			4	172
	(교육대학원)	1	60			1	60
	합 계	5	252	1	10	5	262
	학 과 간 협 동 과 정					0	0
	학 연 산 협 동 과 정					0	0
	총 계	5	252	1	10	5	262

대 학 명	종 류	석 사		박 사		계	
		대학원수	입학정원	대학원수	입학정원	대학원수	입학정원
아 주 대 학 교	일 반 대 학 원	1	517	1	159	1	676
	전 문 대 학 원	1	80	1	10	1	90
	특 수 대 학 원	7	652			7	652
	(교육대학원)	1	272			1	272
	합 계	9	1,249	2	169	9	1,418
	학 과 간 협 동 과 정	1	50	1	17	1	67
	학 연 산 협 동 과 정	1	60	1	27	1	87
	총 계	11	1,359	4	213	11	1,572
안 양 대 학 교	일 반 대 학 원	1	16	1	24	1	40
	전 문 대 학 원					0	0
	특 수 대 학 원	3	168			3	168
	(교육대학원)	1	100			1	100
	합 계	4	184	1	24	4	208
	학 과 간 협 동 과 정					0	0
	학 연 산 협 동 과 정					0	0
	총 계	4	184	1	24	4	208
연 세 대 학 교	일 반 대 학 원	1	1,872	1	651	1	2,523
	전 문 대 학 원	5	219	5	24	5	243
	특 수 대 학 원	11	1,288			11	1,288
	(교육대학원)	1	386			1	386
	합 계	17	3,379	6	675	17	4,054
	학 과 간 협 동 과 정	1	134	1	44	1	178
	학 연 산 협 동 과 정	1	92	1	64	1	156
	총 계	19	3,605	8	783	19	4,388
영 남 대 학 교	일 반 대 학 원	1	629	1	231	1	860
	전 문 대 학 원	1	45			1	45
	특 수 대 학 원	7	479			7	479
	(교육대학원)	1	242			1	242
	합 계	9	1,153	1	231	9	1,384
	학 과 간 협 동 과 정	1	34	1	17	1	51
	학 연 산 협 동 과 정	1	25	1	15	1	40
	총 계	11	1,212	3	263	11	1,475
영 남 신 학 대 학 교	일 반 대 학 원	1	20			1	20
	전 문 대 학 원					0	0
	특 수 대 학 원	2	95			2	95
	(교육대학원)					0	0
	합 계	3	115	0	0	3	115
	학 과 간 협 동 과 정					0	0
	학 연 산 협 동 과 정					0	0
	총 계	3	115	0	0	3	115

대 학 명	종 류	석 사		박 사		계	
		대학원수	입학정원	대학원수	입학정원	대학원수	입학정원
영 동 대 학 교	일 반 대 학 원						0
	전 문 대 학 원					0	0
	특 수 대 학 원	1	30			1	30
	(교육대학원)					0	0
	합 계	1	30	0	0	1	30
	학 과 간 협 동 과 정					0	0
	학 연 산 협 동 과 정					0	0
	총 계	1	30	0	0	1	30
예 원 예 술 대 학 교	일 반 대 학 원						0
	전 문 대 학 원					0	0
	특 수 대 학 원	1	30			1	30
	(교육대학원)					0	0
	합 계	1	30	0	0	1	30
	학 과 간 협 동 과 정					0	0
	학 연 산 협 동 과 정					0	0
	총 계	1	30	0	0	1	30
용 인 대 학 교	일 반 대 학 원	1	40	1	26	1	66
	전 문 대 학 원					0	0
	특 수 대 학 원	4	171			4	171
	(교육대학원)	1	126			1	126
	합 계	5	211	1	26	5	237
	학 과 간 협 동 과 정					0	0
	학 연 산 협 동 과 정					0	0
	총 계	5	211	1	26	5	237
우 석 대 학 교	일 반 대 학 원	1	49	1	42	1	91
	전 문 대 학 원						0
	특 수 대 학 원	1	20			1	20
	(교육대학원)	1	150			1	150
	합 계	2	69	1	42	2	111
	학 과 간 협 동 과 정					0	0
	학 연 산 협 동 과 정					0	0
	총 계	2	69	1	42	2	111
울 산 대 학 교	일 반 대 학 원	1	355	1	106	1	461
	전 문 대 학 원					0	0
	특 수 대 학 원	5	256			5	256
	(교육대학원)	1	180			1	180
	합 계	6	611	1	106	6	717
	학 과 간 협 동 과 정	1	20	1	5	1	25
	학 연 산 협 동 과 정	1	9	1	5	1	14
	총 계	8	640	3	116	8	756

대학명	종류	석사		박사		계	
		대학원수	입학정원	대학원수	입학정원	대학원수	입학정원
원광대학교	일반대학원	1	279	1	263	1	542
	전문대학원	1	25	1	25	1	50
	특수대학원	7	282			7	282
	(교육대학원)	1	199			1	199
	합계	9	586	2	288	9	874
	학과간협동과정					0	0
	학연산협동과정	1	2	1	2	1	4
	총계	10	588	3	290	10	878
위덕대학교	일반대학원	1	23			1	23
	전문대학원					0	0
	특수대학원	3	70			3	70
	(교육대학원)	1	50			1	50
	합계	4	93	0	0	4	93
	학과간협동과정					0	0
	학연산협동과정					0	0
	총계	4	93	0	0	4	93
을지의과대학교	일반대학원	1	25	1	15	1	40
	전문대학원					0	0
	특수대학원	2	45			2	45
	(교육대학원)					0	0
	합계	3	70	1	15	3	85
	학과간협동과정					0	0
	학연산협동과정					0	0
	총계	3	70	1	15	3	85
이화여자대학교	일반대학원	1	1,160	1	256	1	1,416
	전문대학원	3	282	3	19	3	301
	특수대학원	9	594			9	594
	(교육대학원)	1	396			1	396
	합계	13	2,036	4	275	13	2,311
	학과간협동과정	1	45	1	17	1	62
	학연산협동과정	1	40	1	22	1	62
	총계	15	2,121	6	314	15	2,435
인제대학교	일반대학원	1	220	1	72	1	292
	전문대학원					0	0
	특수대학원	1	197			1	197
	(교육대학원)	1	130			1	130
	합계	2	417	1	72	2	489
	학과간협동과정	1	15			1	15
	학연산협동과정	1	3			1	3
	총계	4	435	1	72	4	507

대 학 명	종 류	석 사		박 사		계	
		대학원수	입학정원	대학원수	입학정원	대학원수	입학정원
인 천 가 톨 리 크 대 학 교	일 반 대 학 원	1	40			1	40
	전 문 대 학 원					0	0
	특 수 대 학 원					0	0
	(교육대학원)					0	0
	합 계	1	40	0	0	1	40
	학 과 간 협 동 과 정					0	0
	학 연 산 협 동 과 정					0	0
	총 계	1	40	0	0	1	40
인 하 대 학 교	일 반 대 학 원	1	663	1	225	1	888
	전 문 대 학 원	1	40	1	8	1	48
	특 수 대 학 원	4	422			4	422
	(교육대학원)	1	292			1	292
	합 계	6	1,125	2	233	6	1,358
	학 과 간 협 동 과 정	1	30	1	7	1	37
	학 연 산 협 동 과 정	1	29	1	12	1	41
	총 계	8	1,184	4	252	8	1,436
장 로 회 신 학 대 학 교	일 반 대 학 원	1	115	1	17	1	132
	전 문 대 학 원	1	60	1	20	1	80
	특 수 대 학 원	3	366			3	366
	(교육대학원)	1	31			1	31
	합 계	5	541	2	37	5	578
	학 과 간 협 동 과 정					0	0
	학 연 산 협 동 과 정					0	0
	총 계	5	541	2	37	5	578
전 주 대 학 교	일 반 대 학 원	1	77	1	26	1	103
	전 문 대 학 원					0	0
	특 수 대 학 원	5	292			5	292
	(교육대학원)	1	166			1	166
	합 계	6	369	1	26	6	395
	학 과 간 협 동 과 정					0	0
	학 연 산 협 동 과 정					0	0
	총 계	6	369	1	26	6	395
조 선 대 학 교	일 반 대 학 원	1	385	1	192	1	577
	전 문 대 학 원					0	0
	특 수 대 학 원	5	299			5	299
	(교육대학원)	1	211			1	211
	합 계	6	684	1	192	6	876
	학 과 간 협 동 과 정	1	20	1	31	1	51
	학 연 산 협 동 과 정	1	18	1	16	1	34
	총 계	8	722	3	239	8	961

대학명	종류	석사		박사		계	
		대학원수	입학정원	대학원수	입학정원	대학원수	입학정원
중부대학교	일반대학원	1	27	1	24	1	51
	전문대학원					0	0
	특수대학원	1	323			1	323
	(교육대학원)	1	115			1	115
	합계	2	350	1	24	2	374
	학과간협동과정					0	0
	학연산협동과정					0	0
	총계	2	350	1	24	2	374
중앙대학교	일반대학원	1	813	1	321	1	1,134
	전문대학원	2	133	2	32	2	165
	특수대학원	9	883			9	883
	(교육대학원)	2	286			2	286
	합계	12	1,829	3	353	12	2,182
	학과간협동과정	1	22	1	15	1	37
	학연산협동과정	1	18	1	4	1	22
	총계	14	1,869	5	372	14	2,241
중앙승가대학교	일반대학원	1	20			1	20
	전문대학원					0	0
	특수대학원					0	0
	(교육대학원)					0	0
	합계	1	20	0	0	1	20
	학과간협동과정					0	0
	학연산협동과정					0	0
	총계	1	20	0	0	1	20
천안대학교	일반대학원						0
	전문대학원	1	40	1	100	1	140
	특수대학원	7	542			7	542
	(교육대학원)	1	130			1	130
	합계	8	582	1	100	8	682
	학과간협동과정						0
	학연산협동과정					0	0
	총계	8	582	1	100	8	682
청주대학교	일반대학원	1	139	1	60	1	199
	전문대학원						0
	특수대학원	2	91			2	91
	(교육대학원)	1	59			1	59
	합계	3	230	1	60	3	290
	학과간협동과정						0
	학연산협동과정						0
	총계	3	230	1	60	3	290

대 학 명	종 류	석 사		박 사		계	
		대학원수	입학정원	대학원수	입학정원	대학원수	입학정원
총 신 대 학 교	일 반 대 학 원	1	55	1	7	1	62
	전 문 대 학 원	1	10	1	25	1	35
	특 수 대 학 원	5	508			5	508
	(교육대학원)	1	77			1	77
	합 계	7	573	2	32	7	605
	학 과 간 협 동 과 정					0	0
	학 연 산 협 동 과 정					0	0
	총 계	7	573	2	32	7	605
추 계 예 술 대 학 교	일 반 대 학 원	1	54	1	8	1	62
	전 문 대 학 원					0	0
	특 수 대 학 원	3	80			3	80
	(교육대학원)	1	40			1	40
	합 계	4	134	1	8	4	142
	학 과 간 협 동 과 정					0	0
	학 연 산 협 동 과 정					0	0
	총 계	4	134	1	8	4	142
침 례 신 학 대 학 교	일 반 대 학 원	1	19	1	2	1	21
	전 문 대 학 원	1	50			1	50
	특 수 대 학 원	3	240			3	240
	(교육대학원)					0	0
	합 계	5	309	1	2	5	311
	학 과 간 협 동 과 정					0	0
	학 연 산 협 동 과 정					0	0
	총 계	5	309	1	2	5	311
칼 빈 대 학 교	일 반 대 학 원	1	20	1	10	1	30
	전 문 대 학 원					0	0
	특 수 대 학 원	1	60			1	60
	(교육대학원)					0	0
	합 계	2	80	1	10	2	90
	학 과 간 협 동 과 정					0	0
	학 연 산 협 동 과 정					0	0
	총 계	2	80	1	10	2	90
탐 라 대 학 교	일 반 대 학 원						0
	전 문 대 학 원					0	0
	특 수 대 학 원	1	30			1	30
	(교육대학원)	1	50			1	50
	합 계	1	30	0	0	1	30
	학 과 간 협 동 과 정					0	0
	학 연 산 협 동 과 정					0	0
	총 계	1	30	0	0	1	30

대학명	종류	석사		박사		계	
		대학원수	입학정원	대학원수	입학정원	대학원수	입학정원
평택대학교	일반대학원	1	16	1	8	1	24
	전문대학원	1	40	1	15	1	55
	특수대학원	3	100			3	100
	(교육대학원)	1	75			1	75
	합계	5	156	2	23	5	179
	학과간협동과정					0	0
	학연산협동과정					0	0
	총계	5	156	2	23	5	179
포천중문외과대학교	일반대학원	1	40	1	10	1	50
	전문대학원	1	25	1	7	1	32
	특수대학원	2	40			2	40
	(교육대학원)					0	0
	합계	4	105	2	17	4	122
	학과간협동과정					0	0
	학연산협동과정					0	0
	총계	4	105	2	17	4	122
포항공과대학교	일반대학원	1	480	1	243	1	723
	전문대학원					0	0
	특수대학원	2	115			2	115
	(교육대학원)					0	0
	합계	3	595	1	243	3	838
	학과간협동과정	1	5	1	2	1	7
	학연산협동과정					0	0
	총계	4	600	2	245	4	845
한국기술교육대학교	일반대학원	1	139	1	20	1	159
	전문대학원	1	45	1	10	1	55
	특수대학원	1	30			1	30
	(교육대학원)					0	0
	합계	3	214	2	30	3	244
	학과간협동과정	1	3			1	3
	학연산협동과정	1	6			1	6
	총계	5	223	2	30	5	253
한국성서대학교	일반대학원	1	5	1	5	1	10
	전문대학원					0	0
	특수대학원	3	70			3	70
	(교육대학원)					0	0
	합계	4	75	1	5	4	80
	학과간협동과정					0	0
	학연산협동과정					0	0
	총계	4	75	1	5	4	80

대 학 명	종 류	석 사		박 사		계	
		대학원수	입학정원	대학원수	입학정원	대학원수	입학정원
한 국 외 국 어 대 학 교	일 반 대 학 원	1	409	1	115	1	524
	전 문 대 학 원	2	235	2	20	2	255
	특 수 대 학 원	3	342			3	342
	(교육대학원)	1	266			1	266
	합 계	6	986	3	135	6	1,121
	학 과 간 협 동 과 정					0	0
	학 연 산 협 동 과 정					0	0
	총 계	6	986	3	135	6	1,121
한 국 정 보 통 신 대 학 교	일 반 대 학 원						0
	전 문 대 학 원	1	160	1	60	1	220
	특 수 대 학 원					0	0
	(교육대학원)					0	0
	합 계	1	160	1	60	1	220
	학 과 간 협 동 과 정					0	0
	학 연 산 협 동 과 정					0	0
	총 계	1	160	1	60	1	220
한 국 항 공 대 학 교	일 반 대 학 원	1	150	1	48	1	198
	전 문 대 학 원					0	0
	특 수 대 학 원	2	80			2	80
	(교육대학원)					0	0
	합 계	3	230	1	48	3	278
	학 과 간 협 동 과 정					0	0
	학 연 산 협 동 과 정	1	5	1	5	1	10
	총 계	4	235	2	53	4	288
한 남 대 학 교	일 반 대 학 원	1	228	1	59	1	287
	전 문 대 학 원					0	0
	특 수 대 학 원	6	408			6	408
	(교육대학원)	1	140			1	140
	합 계	7	636	1	59	7	695
	학 과 간 협 동 과 정	1	20	1	10	1	30
	학 연 산 협 동 과 정	1	8	1	1	1	9
	총 계	9	664	3	70	9	734
한 동 대 학 교	일 반 대 학 원	1	45			1	45
	전 문 대 학 원	1	50			1	50
	특 수 대 학 원	3	60			3	60
	(교육대학원)	1	30			1	30
	합 계	5	155	0	0	5	155
	학 과 간 협 동 과 정					0	0
	학 연 산 협 동 과 정					0	0
	총 계	5	155	0	0	5	155

대학명	종 류	석 사		박 사		계	
		대학원수	입학정원	대학원수	입학정원	대학원수	입학정원
한 라 대 학 교	일 반 대 학 원						0
	전 문 대 학 원					0	0
	특 수 대 학 원	1	15			1	15
	(교육대학원)					0	0
	합 계	1	15	0	0	1	15
	학 과 간 협 동 과 정					0	0
	학 연 산 협 동 과 정					0	0
	총 계	1	15	0	0	1	15
한 림 대 학 교	일 반 대 학 원	1	186	1	46	1	232
	전 문 대 학 원					0	0
	특 수 대 학 원	4	220			4	220
	(교육대학원)					0	0
	합 계	5	406	1	46	5	452
	학 과 간 협 동 과 정	1	13	1	8	1	21
	학 연 산 협 동 과 정					0	0
	총 계	6	419	2	54	6	473
한 서 대 학 교	일 반 대 학 원	1	45	1	8	1	53
	전 문 대 학 원					0	0
	특 수 대 학 원	3	85			3	85
	(교육대학원)	1	50			1	50
	합 계	4	130	1	8	4	138
	학 과 간 협 동 과 정					0	0
	학 연 산 협 동 과 정					0	0
	총 계	4	130	1	8	4	138
한 성 대 학 교	일 반 대 학 원	1	42	1	23	1	65
	전 문 대 학 원					0	0
	특 수 대 학 원	7	324			7	324
	(교육대학원)	1	34			1	34
	합 계	8	366	1	23	8	389
	학 과 간 협 동 과 정					0	0
	학 연 산 협 동 과 정					0	0
	총 계	8	366	1	23	8	389
한 세 대 학 교	일 반 대 학 원	1	62	1	18	1	80
	전 문 대 학 원					0	0
	특 수 대 학 원	5	215			5	215
	(교육대학원)	1	80			1	80
	합 계	6	277	1	18	6	295
	학 과 간 협 동 과 정					0	0
	학 연 산 협 동 과 정					0	0
	총 계	6	277	1	18	6	295

대학명	종류	석사		박사		계	
		대학원수	입학정원	대학원수	입학정원	대학원수	입학정원
한신대학교	일반대학원	1	70	1	5	1	75
	전문대학원	1	80	1	15	1	95
	특수대학원	3	70			3	70
	(교육대학원)	1	75			1	75
	합계	5	220	2	20	5	240
	학과간협동과정	1	20			1	20
	학연산협동과정					0	0
	총계	6	240	2	20	6	260
한양대학교	일반대학원	1	1,576	1	448	1	2,024
	전문대학원	4	165	1	25	4	190
	특수대학원	8	1,071			8	1,071
	(교육대학원)	1	358			1	358
	합계	13	2,812	2	473	13	3,285
	학과간협동과정	1	101	1	59	1	160
	학연산협동과정	1	70	1	20	1	90
	총계	15	2,983	4	552	15	3,535
한영신학대학교	일반대학원	1	15	1	17	1	32
	전문대학원					0	0
	특수대학원	4	50			4	50
	(교육대학원)					0	0
	합계	5	65	1	17	5	82
	학과간협동과정					0	0
	학연산협동과정					0	0
	총계	5	65	1	17	5	82
한일장신대학교	일반대학원						0
	전문대학원					0	0
	특수대학원	4	125			4	125
	(교육대학원)					0	0
	합계	4	125	0	0	4	125
	학과간협동과정					0	0
	학연산협동과정					0	0
	총계	4	125	0	0	4	125
협성대학교	일반대학원	1	20			1	20
	전문대학원					0	0
	특수대학원	4	266			4	266
	(교육대학원)	1	40			1	40
	합계	5	286	0	0	5	286
	학과간협동과정					0	0
	학연산협동과정					0	0
	총계	5	286	0	0	5	286

대학명	종류	석사		박사		계	
		대학원수	입학정원	대학원수	입학정원	대학원수	입학정원
호남대학교	일반대학원	1	85	1	15	1	100
	전문대학원					0	0
	특수대학원	3	155			3	155
	(교육대학원)	1	58			1	58
	합계	4	240	1	15	4	255
	학과간협동과정					0	0
	학연산협동과정					0	0
	총계	4	240	1	15	4	255
호남신학대학교	일반대학원	1	26	1	4	1	30
	전문대학원	1	20	1	10	1	30
	특수대학원	3	170			3	170
	(교육대학원)					0	0
	합계	5	216	2	14	5	230
	학과간협동과정					0	0
	학연산협동과정					0	0
	총계	5	216	2	14	5	230
호서대학교	일반대학원	1	124	1	45	1	169
	전문대학원	2	120	2	48	2	168
	특수대학원	6	150			6	150
	(교육대학원)	1	80			1	80
	합계	9	394	3	93	9	487
	학과간협동과정					0	0
	학연산협동과정	1	2	1	2	1	4
	총계	10	396	4	95	10	491
홍익대학교	일반대학원	1	600	1	182	1	782
	전문대학원					0	0
	특수대학원	10	617			10	617
	(교육대학원)	1	156			1	156
	합계	11	1,217	1	182	11	1,399
	학과간협동과정	1	10			1	10
	학연산협동과정	1	16	1	18	1	34
	총계	13	1,243	2	200	13	1,443
사립대학계	일반대학원	116	25,395	106	9,113	116	34,508
	전문대학원	71	3,542	58	779	71	4,321
	특수대학원	523	30,113	0	0	523	30,113
	(교육대학원)	99	13,111	0	0	99	13,111
	합계	710	59,050	164	9,892	710	68,942
	학과간협동과정	38	1,067	24	404	38	1,471
	학연산협동과정	37	794	32	455	37	1,249
	총계	785	60,911	220	10,751	785	71,662

나. 산업대학

대학명	종류	석사		박사		계	
		대학원수	입학정원	대학원수	입학정원	대학원수	입학정원
밀양대학교	일반대학원						-
	전문대학원					-	-
	특수대학원	1	73			1	73
	(교육대학원)					-	-
	합계	1	73	-	-	1	73
	학과간협동과정					-	-
	학연산협동과정					-	-
	총계	1	73	-	-	1	73
삼척대학교	일반대학원						-
	전문대학원	1	10	1	5	1	15
	특수대학원	1	75			1	75
	(교육대학원)					-	-
	합계	2	85	1	5	2	90
	학과간협동과정					-	-
	학연산협동과정					-	-
	총계	2	85	1	5	2	90
상주대학교	일반대학원						-
	전문대학원					-	-
	특수대학원	1	96			1	96
	(교육대학원)					-	-
	합계	1	96	-	-	1	96
	학과간협동과정					-	-
	학연산협동과정					-	-
	총계	1	96	-	-	1	96
서울산업대학교	일반대학원						-
	전문대학원	3	90	3	52	3	142
	특수대학원	3	375			3	375
	(교육대학원)					-	-
	합계	6	465	3	52	6	517
	학과간협동과정					-	-
	학연산협동과정	1	10			1	10
	총계	7	475	3	52	7	527
진주산업대학교	일반대학원						-
	전문대학원					-	-
	특수대학원	2	153			2	153
	(교육대학원)					-	-
	합계	2	153	-	-	2	153
	학과간협동과정					-	-
	학연산협동과정					-	-
	총계	2	153	-	-	2	153

대학명	종류	석사		박사		계	
		대학원수	입학정원	대학원수	입학정원	대학원수	입학정원
충주대학교	일반대학원						-
	전문대학원						-
	특수대학원	2	132			2	132
	(교육대학원)					-	-
	합계	2	132	-	-	2	132
	학과간협동과정					-	-
	학연산협동과정					-	-
	총계	2	132	-	-	2	132
한경대학교	일반대학원						-
	전문대학원	1	45	1	5	1	50
	특수대학원	2	134			2	134
	(교육대학원)					-	-
	합계	3	179	1	5	3	184
	학과간협동과정					-	-
	학연산협동과정					-	-
	총계	3	179	1	5	3	184
한밭대학교	일반대학원						-
	전문대학원	1	47	1	8	1	55
	특수대학원	2	186			2	186
	(교육대학원)					-	-
	합계	3	233	1	8	3	241
	학과간협동과정					-	-
	학연산협동과정					-	-
	총계	3	233	1	8	3	241
산업국공립계	일반대학원	-	-	-	-	-	-
	전문대학원	6	192	6	70	6	262
	특수대학원	14	1,224	-	-	14	1,224
	(교육대학원)	-	-	-	-	-	-
	합계	20	1,416	6	70	20	1,486
	학과간협동과정	-	-	-	-	-	-
	학연산협동과정	1	10	-	-	1	10
	총계	21	1,426	6	70	21	1,496
경운대학교	일반대학원						0
	전문대학원					0	0
	특수대학원	1	40			1	40
	(교육대학원)					0	0
	합계	1	40	0	0	1	40
	학과간협동과정					0	0
	학연산협동과정					0	0
	총계	1	40	0	0	1	40

대학명	종 류	석 사		박 사		계	
		대학원수	입학정원	대학원수	입학정원	대학원수	입학정원
남 서울 대학교	일반 대학원						0
	전문 대학원					0	0
	특수 대학원	1	70			1	70
	(교육대학원)					0	0
	합 계	1	70	0	0	1	70
	학과간협동과정					0	0
	학연산협동과정					0	0
	총 계	1	70	0	0	1	70
동명정보대학교	일반 대학원						0
	전문 대학원					0	0
	특수 대학원	2	90			2	90
	(교육대학원)					0	0
	합 계	2	90	0	0	2	90
	학과간협동과정					0	0
	학연산협동과정					0	0
	총 계	2	90	0	0	2	90
영산대학교	일반 대학원						0
	전문 대학원					0	0
	특수 대학원	5	150			5	150
	(교육대학원)					0	0
	합 계	5	150	0	0	5	150
	학과간협동과정					0	0
	학연산협동과정					0	0
	총 계	5	150	0	0	5	150
우송대학교	일반 대학원						0
	전문 대학원					0	0
	특수 대학원	4	110			4	110
	(교육대학원)					0	0
	합 계	4	110	0	0	4	110
	학과간협동과정					0	0
	학연산협동과정					0	0
	총 계	4	110	0	0	4	110
청운대학교	일반 대학원					0	0
	전문 대학원					0	0
	특수 대학원	1	50			1	50
	(교육대학원)					0	0
	합 계	1	50	0	0	1	50
	학과간협동과정					0	0
	학연산협동과정					0	0
	총 계	1	50	0	0	1	50

대학명	종류	석사		박사		계	
		대학원수	입학정원	대학원수	입학정원	대학원수	입학정원
초당대학교	일반대학원						0
	전문대학원					0	0
	특수대학원	1	100			1	100
	(교육대학원)					0	0
	합계	1	100	0	0	1	100
	학과간협동과정					0	0
	학연산협동과정					0	0
	총계	1	100	0	0	1	100
한국산업기술대학교	일반대학원						0
	전문대학원	1	60	1	20	1	80
	특수대학원	1	80			1	80
	(교육대학원)					0	0
	합계	2	140	1	20	2	160
	학과간협동과정					0	0
	학연산협동과정					0	0
	총계	2	140	1	20	2	160
한려대학교	일반대학원						0
	전문대학원					0	0
	특수대학원	3	100			3	100
	(교육대학원)					0	0
	합계	3	100	0	0	3	100
	학과간협동과정					0	0
	학연산협동과정					0	0
	총계	3	100	0	0	3	100
산업사립계	일반대학원	0	0	0	0	0	0
	전문대학원	1	60	1	20	1	80
	특수대학원	19	790	0	0	19	790
	(교육대학원)	0	0	0	0	0	0
	합계	20	850	1	20	20	870
	학과간협동과정	0	0	0	0	0	0
	학연산협동과정	0	0	0	0	0	0
	총계	20	850	1	20	20	870

다. 대학원 대학

대학명	종류	석사		박사		계	
		대학원수	입학정원	대학원수	입학정원	대학원수	입학정원
개신대학원대학교	일반대학원						0
	전문대학원	1	40			1	40
	특수대학원					0	0
	(교육대학원)					0	0
	합계	1	40	0	0	1	40
	학과간협동과정					0	0
	학연산협동과정					0	0
	총계	1	40	0	0	1	40
계약신학대학원대학교	일반대학원						0
	전문대학원	1	33			1	33
	특수대학원					0	0
	(교육대학원)					0	0
	합계	1	33	0	0	1	33
	학과간협동과정					0	0
	학연산협동과정					0	0
	총계	1	33	0	0	1	33
과학기술연합대학원대학교	일반대학원						0
	전문대학원	1	45	1	70	1	115
	특수대학원					0	0
	(교육대학원)					0	0
	합계	1	45	1	70	1	115
	학과간협동과정					0	0
	학연산협동과정						0
	총계	1	45	1	70	1	115
국제디자인대학원대학교	일반대학원						0
	전문대학원	1	53	1	3	1	56
	특수대학원					0	0
	(교육대학원)					0	0
	합계	1	53	1	3	1	56
	학과간협동과정					0	0
	학연산협동과정					0	0
	총계	1	53	1	3	1	56

대 학 명	종 류	석 사		박 사		계	
		대학원수	입학정원	대학원수	입학정원	대학원수	입학정원
국제법률경영대학원대학교	일 반 대 학 원						0
	전 문 대 학 원	1	200	1	12	1	212
	특 수 대 학 원					0	0
	(교육대학원)					0	0
	합 계	1	200	1	12	1	212
	학 과 간 협 동 과 정					0	0
	학 연 산 협 동 과 정					0	0
	총 계	1	200	1	12	1	212
국제신학대학원대학교	일 반 대 학 원						0
	전 문 대 학 원	1	78	1	10	1	88
	특 수 대 학 원					0	0
	(교육대학원)					0	0
	합 계	1	78	1	10	1	88
	학 과 간 협 동 과 정					0	0
	학 연 산 협 동 과 정					0	0
	총 계	1	78	1	10	1	88
국제영어대학원대학교	일 반 대 학 원						0
	전 문 대 학 원	1	50			1	50
	특 수 대 학 원					0	0
	(교육대학원)					0	0
	합 계	1	50	0	0	1	50
	학 과 간 협 동 과 정					0	0
	학 연 산 협 동 과 정					0	0
	총 계	1	50	0	0	1	50
국제평화대학원대학교	일 반 대 학 원						0
	전 문 대 학 원	1	50			1	50
	특 수 대 학 원					0	0
	(교육대학원)					0	0
	합 계	1	50	0	0	1	50
	학 과 간 협 동 과 정					0	0
	학 연 산 협 동 과 정					0	0
	총 계	1	50	0	0	1	50
대한신학대학원대학교	일 반 대 학 원						0
	전 문 대 학 원	1	62			1	62
	특 수 대 학 원					0	0
	(교육대학원)					0	0
	합 계	1	62	0	0	1	62
	학 과 간 협 동 과 정					0	0
	학 연 산 협 동 과 정					0	0
	총 계	1	62	0	0	1	62

대학명	종류	석사		박사		계	
		대학원수	입학정원	대학원수	입학정원	대학원수	입학정원
베뢰아대학원대학교	일반대학원						0
	전문대학원	1	40			1	40
	특수대학원					0	0
	(교육대학원)					0	0
	합계	1	40	0	0	1	40
	학과간협동과정					0	0
	학연산협동과정					0	0
	총계	1	40	0	0	1	40
복음신학대학원대학교	일반대학원						0
	전문대학원	1	50	1	10	1	60
	특수대학원					0	0
	(교육대학원)					0	0
	합계	1	50	1	10	1	60
	학과간협동과정					0	0
	학연산협동과정					0	0
	총계	1	50	1	10	1	60
서울과학종합대학원대학교	일반대학원						0
	전문대학원	1	50			1	50
	특수대학원					0	0
	(교육대학원)					0	0
	합계	1	50	0	0	1	50
	학과간협동과정					0	0
	학연산협동과정					0	0
	총계	1	50	0	0	1	50
서울불교대학원대학교	일반대학원						0
	전문대학원	1	45	1	9	1	54
	특수대학원					0	0
	(교육대학원)					0	0
	합계	1	45	1	9	1	54
	학과간협동과정					0	0
	학연산협동과정					0	0
	총계	1	45	1	9	1	54
서울성경신학대학원대학교	일반대학원						0
	전문대학원	1	40	1	5	1	45
	특수대학원					0	0
	(교육대학원)					0	0
	합계	1	40	1	5	1	45
	학과간협동과정					0	0
	학연산협동과정					0	0
	총계	1	40	1	5	1	45

대학명	종류	석사		박사		계	
		대학원수	입학정원	대학원수	입학정원	대학원수	입학정원
서울스포츠대학원대학교	일반대학원						0
	전문대학원					0	0
	특수대학원	1	40			1	40
	(교육대학원)					0	0
	합계	1	40	0	0	1	40
	학과간협동과정					0	0
	학연산협동과정					0	0
	총계	1	40	0	0	1	40
서울외국어대학원대학교	일반대학원						0
	전문대학원	1	70			1	70
	특수대학원					0	0
	(교육대학원)					0	0
	합계	1	70	0	0	1	70
	학과간협동과정					0	0
	학연산협동과정					0	0
	총계	1	70	0	0	1	70
서울정보통신대학원대학교	일반대학원						0
	전문대학원	1	80	1	20	1	100
	특수대학원					0	0
	(교육대학원)					0	0
	합계	1	80	1	20	1	100
	학과간협동과정					0	0
	학연산협동과정					0	0
	총계	1	80	1	20	1	100
성산효도대학원대학교	일반대학원						0
	전문대학원	1	61	1	2	1	63
	특수대학원					0	0
	(교육대학원)					0	0
	합계	1	61	1	2	1	63
	학과간협동과정					0	0
	학연산협동과정					0	0
	총계	1	61	1	2	1	63
성서침례대학원대학교	일반대학원						0
	전문대학원	1	33			1	33
	특수대학원					0	0
	(교육대학원)					0	0
	합계	1	33	0	0	1	33
	학과간협동과정					0	0
	학연산협동과정					0	0
	총계	1	33	0	0	1	33

대학명	종류	석사		박사		계	
		대학원수	입학정원	대학원수	입학정원	대학원수	입학정원
에스라성경대학원대학교	일반대학원						0
	전문대학원	1	50			1	50
	특수대학원					0	0
	(교육대학원)					0	0
	합계	1	50	0	0	1	50
	학과간협동과정					0	0
	학연산협동과정					0	0
	총계	1	50	0	0	1	50
예일신학대학원대학교	일반대학원						0
	전문대학원	1	25	1	5	1	30
	특수대학원					0	0
	(교육대학원)					0	0
	합계	1	25	1	5	1	30
	학과간협동과정					0	0
	학연산협동과정					0	0
	총계	1	25	1	5	1	30
원불교신학대학원대학교	일반대학원						0
	전문대학원	1	60			1	60
	특수대학원					0	0
	(교육대학원)					0	0
	합계	1	60	0	0	1	60
	학과간협동과정					0	0
	학연산협동과정					0	0
	총계	1	60	0	0	1	60
웨스트민스터신학대학원대학교	일반대학원						0
	전문대학원	1	33			1	33
	특수대학원					0	0
	(교육대학원)					0	0
	합계	1	33	0	0	1	33
	학과간협동과정					0	0
	학연산협동과정					0	0
	총계	1	33	0	0	1	33
중앙신학대학원대학교	일반대학원						0
	전문대학원	1	50			1	50
	특수대학원					0	0
	(교육대학원)					0	0
	합계	1	50	0	0	1	50
	학과간협동과정					0	0
	학연산협동과정					0	0
	총계	1	50	0	0	1	50

대학명	종류	석사		박사		계	
		대학원수	입학정원	대학원수	입학정원	대학원수	입학정원
청심신학대학원대학교	일반대학원						0
	전문대학원	1	40			1	40
	특수대학원					0	0
	(교육대학원)					0	0
	합계	1	40	0	0	1	40
	학과간협동과정					0	0
	학연산협동과정					0	0
	총계	1	40	0	0	1	40
한국개발연구원국제 정책대학원대학교	일반대학원						0
	전문대학원	1	120	1	10	1	130
	특수대학원					0	0
	(교육대학원)					0	0
	합계	1	120	1	10	1	130
	학과간협동과정					0	0
	학연산협동과정					0	0
	총계	1	120	1	10	1	130
합동신학대학원대학교	일반대학원						0
	전문대학원	1	100	1	6	1	106
	특수대학원					0	0
	(교육대학원)					0	0
	합계	1	100	1	6	1	106
	학과간협동과정					0	0
	학연산협동과정					0	0
	총계	1	100	1	6	1	106
헷볼트리니티신학대학원 대학	일반대학원						0
	전문대학원	1	50			1	50
	특수대학원					0	0
	(교육대학원)					0	0
	합계	1	50	0	0	1	50
	학과간협동과정					0	0
	학연산협동과정					0	0
	총계	1	50	0	0	1	50
대학원대학계	일반대학원	0	0	0	0	0	0
	전문대학원	27	1,608	12	162	27	1,770
	특수대학원	1	40	0	0	1	40
	(교육대학원)	0	0	0	0	0	0
	합계	28	1,648	12	162	28	1,810
	학과간협동과정	0	0	0	0	0	0
	학연산협동과정	0	0	0	0	0	0
	총계	28	1,648	12	162	28	1,810

Ⅱ. 대학별 대학원 입학정원

1. 일반대학

가. 국·공립 대학

대학명	종류	대학원명	과정	계열	입학정원	실치학과 또는 전공		
강릉대학교	일반대학원	대학원	석사	인문사회계	100	국어국문학과, 영어영문학과 독어독문학과, 철학과 사학과, 경제학과 경영학과, 회계학과 무역학과, 지역개발학과 법학과, 행정학과 국제통상학과, 관광학과 중어중문학과		
						자연과학계	수학과, 통계학과 물리학과, 화학과 생물학과, 대기환경과학과 식품과학과, 해양생명공학과 원예학과, 환경조경학과	
							공학계	재료공학과, 산업공학과 전자공학과, 정밀기계공학과 환경응용화학공학과 토목공학과, 신소재공학과 컴퓨터공학과
								예체능계
						의학계	치의학과	
				박사	50	인문사회계	국어국문학과, 법학과 지역개발학과, 영어영문학과 물리학과, 화학과 생물학과, 대기환경과학과 식품과학과, 해양생명공학과 원예학과	
						자연과학계	재료공학과, 산업공학과 전자공학과, 컴퓨터공학과 토목공학과, 정밀기계공학과 환경응용화학공학과 신소재공학과	
							공학계	체육학과 치의학과
								예체능계
						의학계	치의학과	
특수대학원	경영정책과학대학원	석사 계 박사 계 석사	인문사회계	50	경영학과, 회계학과 지역개발학과, 산업경제학과 법률정책학과, 관광학과 국제비즈니스학과, 행정학과 전자상거래학과 국제협력학과 안보국방정책학과			
					석사 계	50		

대학명	종류	대학원명	과정	계열	입학정원	설치학과 또는 전공
		산업대학원	석사	자연과학계 공학계 예체능계	50	식품과학과, 환경조경학과 원예학과, 해양생명공학과 재료공학과, 산업공학과 토목공학과, 신소재공학과 환경응용화학공학과 산업미술학과
강원대학교	일반대학원	대학원	석사 석사 박사	인문사회계 자연과학계 공학계 예체능계 의학계 인문사회계	50	경영학과, 경제무역학과 관광경영학과, 회계학과 농업자원경제학과, 교육학과 사회교육학과, 문화인류학과 부동산학과, 사회학과 신문방송학과, 심리학과 정치외교학과, 행정학과 국어국문학과, 독어독문학과 불어불문학과, 사학과 영어영문학과, 일본학과 중어중문학과, 철학과 농학과, 농생물학과 농화학과, 분자생명공학과 생물산업공학과, 원예학과 식물생명공학과, 낙농학과 지역기반공학과, 축산학과 사료생산공학과, 임학과 축산식품과학과, 임산공학과 가정교육학과, 과학교육학과 삼림경영학과, 제지공학과 삼림자원보호학과, 조경학과 약학과, 간호학과 물리학과, 미생물학과 생물학과, 생화학과 수학과, 지구물리학과 지질학과, 컴퓨터과학과 통계학과, 화학학과 환경학과 건축공학과, 산업공학과 기계메카트로닉스공학과 신소재공학과, 전기공학과 전자공학과, 토목공학과 지구시스템공학과 컴퓨터정보통신공학과 통신멀티미디어공학과 화학공학과, 환경공학과 생물공학과, 식품생명공학과 체육학과, 무용학과 미술학과, 산업디자인학과 음악학과 수의학과, 의학과 경영학과, 경제무역학과 관광경영학과, 교육학과

대학명	종류	대학원명	과정	계열	입학정원	설치학과 또는 전공
				자연과학계		농업자원경제학과, 법학과 문화인류학과, 부동산학과 사회학과, 신문방송학과 정치외교학과, 행정학과 국어국문학과, 사학과 영어영문학과, 철학과 농학과, 농생물학과 농화학과, 분자생명공학과 생물산업공학과, 원예학과 식물생명공학과, 낙농학과 지역기반공학과, 축산학과 사료생산공학과, 임학과 축산식품공학과, 조경학과 삼림경영학과, 임산공학과 삼림자원보호학과, 약학과 제지공학과, 물리학과 미생물학과, 생물학과 생화학과, 수학과 지구물리학과, 지질학과 컴퓨터과학과, 통계학과 화학과, 환경학과 건축공학과, 산업공학과 기계메카트로닉스공학과 신소재공학과, 전기공학과 전자공학과, 토목공학과 지구시스템공학과 컴퓨터정보통신공학과 통신멀티미디어공학과 화학공학과, 환경공학과 생물공학과, 식품생명공학과 수의학과, 의학과
				공학계		건축공학과, 산업공학과 기계메카트로닉스공학과 신소재공학과, 전기공학과 전자공학과, 토목공학과 지구시스템공학과 컴퓨터정보통신공학과 통신멀티미디어공학과 화학공학과, 환경공학과 생물공학과, 식품생명공학과 수의학과, 의학과
			석사 계 박사 계	인문사회계	500 201	법학과
	전문대학원	법학전문대학원	석사 계	인문사회계	30	경영학과, 행정학과 관광경영학과, 회계학과 무역학과, 산업금융학과 부동산학과
	특수대학원	경영행정대학원	석사	인문사회계		
		산업대학원	석사 계 석사	공학계	80	건축공학과, 토목공학과 자원공학과, 재료공학과 전기공학과, 기계공학과 전자공학과, 화학공학과 통신멀티미디어공학과 산업공학과, 정밀기계공학과 생물공학과 컴퓨터정보통신공학과 산업디자인학과
			석사 계	예체능계	81	

대학명	종류	대학원명	과정	계열	입학정원	설치학과 또는 전공
		정보과학대학원	석사	인문사회계		언론정보전공, 정보처리전공 행정정보관리전공 산업정보전공, 지리정보전공
			석사 계		86	
경북대학교	일반대학원	대학원	석사	인문사회계		국어국문학과, 영어영문학과 독어독문학과, 불어불문학과 중어중문학과, 일어일문학과 한문학과, 노어노문학과 사학과, 철학과 고고인류학과, 교육학과 국민윤리학과, 법학과 행정학과, 경제학과 무역학과, 경영학과 회계학과, 농업경제학과 정치학과, 사회학과 지리학과, 심리학과 문헌정보학과, 사회복지학과 신문방송학과 수학과, 간호학과 화학과, 물리학과 지질학과, 생물학과 천문대기학과, 통계학과 유전공학과, 미생물학과 컴퓨터과학과, 생화학과 농화학과, 농학과 임학과, 원예학과 천연섬유학과, 농업토목공학과 농생물학과, 동물공학과 조경학과, 식품공학과 생물산업기계공학과 임산공학과, 아동가족학과 의류학과, 식품영양학과 과학교육학과 전자공학과, 컴퓨터공학과 금속공학과, 기계공학과 응용화학과, 건축공학과 전기공학과, 토목공학과 화학공학과, 고분자공학과 무기재료공학과, 염색공학과 환경공학과 음악학과, 국악학과 미술학과, 체육학과 시각정보디자인학과 의학과, 치의학과 수의학과 국어국문학과, 영어영문학과 독어독문학과, 불어불문학과 중어중문학과, 사학과 철학과, 교육학과 국민윤리학과, 고고인류학과
				자연과학계		
				공학계		
				예체능계		
				의학계		
			박사	인문사회계		

대학명	종류	대학원명	과정	계열	입학정원	설치학과 또는 전공
				자연과학계		일어일문학과, 한문학과 행정학과, 법학과 무역학과, 경제학과 회계학과, 경영학과 정치학과, 농업경제학과 지리학과, 사회학과 사회복지학과, 심리학과 노어노문학과, 문헌정보학과 신문방송학과, 사회교육학과 수학과, 물리학과 화학과, 생물학과 지질학과, 통계학과 천문대기학과, 미생물학과 유전공학과, 생화학 컴퓨터과학과, 농학과 농화학과, 원예학과 임학과, 농업토목공학과 천연섬유학과, 동물공학과 농생물학과, 식품공학과 조경학과, 간호학과 보건학과, 임산공학과 생물산업기계공학과 아동가족학과, 의류학과 식품영양학과, 과학교육학과 가정교육학과
				공학계		전자공학과, 기계공학과 금속공학과, 건축공학과 응용화학과, 토목공학과 전기공학과, 고분자공학과 화학공학과, 염색공학과 무기재료공학과, 환경공학과 컴퓨터공학과
				예체능계		미술학과, 국악학과 시각정보디자인학과 체육학과
				의학계		의학과, 치의학과 수의학과
	특수대학원	행정대학원	석사 계 박사 계 석사	인문사회계	1,261 460	일반행정전공, 도시행정전공 지방자치전공, 법무행정전공
		경영대학원	석사 계 석사	인문사회계	70	인사관리전공, 경영정보론전공 재무관리전공, 회계학전공 생산관리전공, 무역학전공 마케팅전공, 지역경제전공 기술경영전공
		보건대학원	석사 계 석사 석사 계	자연과학계	120 40	보건학과, 환경보건학과

대학명	종류	대학원명	과정	계열	입학정원	설치학과 또는 전공	
		산업대학원	석사	공학계	96	회로 및 시스템전공 건축공학전공 제어 및 계측공학전공 토목공학전공 통신공학전공 전기공학전공 전자재료공학전공 화학공학전공 반도체공학전공 고분자공학전공 컴퓨터공학전공 무기재료공학전공 기계공학전공 염색공학전공 공업화학전공 환경공학전공 금속공학전공 기술정책전공	
		농업개발대학원	석사 계 석사	공학계		농업자원학전공 농촌개발전공 식품산업공학전공 환경화학전공 농업환경공학전공 물류관리학전공	
		국제대학원	석사 계 석사	인문사회계		35	국제경제학전공 국제경영학전공 국제정치학전공 국제법학전공 동북아시아학전공 아프리카학전공 유럽학전공 미주학전공
		정책정보대학원	석사 계 석사	인문사회계		35	정당 및 선거전공 도시 및 지역개발전공 언론홍보전공 사회정책 및 NGO전공 사회복지전공
		수사과학대학원	석사 계 석사	의학계		40	법정의학과, 과학수사학과 법의간호학과
경상대학교	일반대학원	대학원	석사 계 석사	인문사회계	467	경영정보학과, 경영학과 교육학과, 국민윤리학과 국어국문학과, 국제관계학과 농업경제학과, 독일학과 러시아학과, 무역학과 민속무용학과, 법학과	

대학명	종류	대학원명	과정	계열	입학정원	설치학과 또는 전공
				자연과학계		불어불문학과, 사학과 사회복지학과, 수산경영학과 심리학과, 영어영문학과 중어중문학과, 철학과 한문학과, 행정학과 회계학과 응용생명과학부, 물리학과 과학교육학과, 농공학과 미생물학과, 산림자원학과 생물학과, 식품과학과 생물산업기계공학과, 수학과 식품영양학과, 임산공학과 응용생물환경학과, 의류학과 지구환경과학과, 화학과 컴퓨터과학과, 정보처리학과 해양생명과학과 해양생산공학과
				공학계		건축공학과, 고분자공학과 금속재료공학과, 기관공학과 기계공학과, 기계설계학과 도시공학과, 세라믹공학과 산업시스템공학과 수산가공학과, 전기공학과 전자공학과, 전자재료공학과 정밀기계공학과, 토목공학과 정보통신공학과, 항공공학과 제어계측공학과, 화학공학과 해양토목공학과 해양환경공학과
				예체능계		미술학과, 음악학과 체육학과
				의학계		간호학과, 수의학과 의학과
			박사	인문사회계	227	경영학과, 경영정보학과 경제학과, 교육학과 국민윤리학과, 국어교육학과 국어국문학과, 농업경제학과 무역학과, 법학과 불어불문학과, 사학과 사회교육학과, 사회복지학과 수산경영학과, 영어교육학과 영어영문학과, 중어중문학과 철학과, 한문학과 행정학과, 회계학과 응용생명과학부, 농공학과 과학교육학과, 물리학과 미생물학과, 산림자원학과 생물학과, 수학교육학과 생물산업기계공학과, 수학과 식품영양학과, 임산공학과
				자연과학계		응용생명과학부, 농공학과 과학교육학과, 물리학과 미생물학과, 산림자원학과 생물학과, 수학교육학과 생물산업기계공학과, 수학과 식품영양학과, 임산공학과

대학명	종류	대학원명	과정	계열	입학정원	설치학과 또는 전공
				공학계		응용생물환경학과, 의류학과 지구환경과학과, 화학과 컴퓨터과학과, 정보처리학과 해양생산공학과 건축공학과, 고분자공학과 금속재료공학과, 기계공학과 기계시스템공학과 산업시스템공학과 기계설계학과, 도시공학과 세라믹공학과, 수산가공학과 전자재료공학과, 전기공학과 정밀기계공학과, 전자공학과 정보통신공학과, 토목공학과 제어계측공학과, 항공공학과 해양토목공학과, 화학공학과 체육학과 간호학과, 수의학과 의학과
	특수대학원	경영대학원	석사 계 박사 계 석사	인문사회계	467 227 46	경영전공, 경영법률전공 국제통상전공, 수산경영전공 전자상거래전공, 회계전공
		행정대학원	석사 계 석사	인문사회계	46 46	행정학전공, 산업상담전공 지방자치전공, 도시행정전공 국가안보전공, 국제안보전공 사법행정전공, 노사관계전공 정책학전공, 산업심리학전공
		산업대학원	석사 계 석사	공학계	46 90	건축공학계전공 농공학계전공 도시공학계전공 토목공학계전공 기계항공공학계전공 농업기계공학계전공 산업시스템공학계전공 식품공학계전공 응용화학공학계전공 임산공학계전공 재료공학계전공 환경공학계전공 전기공학계전공 전자재료공학계전공 전자정보통신전공 제어계측공학계전공 항공기계공학계전공
		정보과학대학원	석사 계 석사	자연과학계	90 30	멀티미디어학전공 소프트웨어학전공

대학명	종류	대학원명	과정	계열	입학정원	설치학과 또는 전공
		생명환경대학원	석사 계 석사	자연과학계	30 50	정보처리학전공 정보통신학전공 환경농학전공 환경원예학전공 응용생물환경학전공 산림환경자원학전공 낙농학전공 친환경축산학전공 환경생명화학전공 식품공학계전공 임산공학계전공 농업기반환경공학계전공 환경농업기계공학계전공 지구환경과학전공 환경조경학전공 토목환경공학계전공 해양환경공학계전공 환경기계시스템공학계전공 식량자원환경경제학전공
공주대학교	일반대학원	대학원	석사 계 석사	인문사회계 자연과학계 공학계 예체능계	50	국어국문학과, 한문학과 영어영문학과, 독어독문학과 사학과, 프랑스학과 지리정보학과, 지리교육학과 윤리학과, 교육학과 경영학과, 경제학과 사회복지학과, 특수교육학과 전자상거래학과, 법학과 유아교육학과, 산업정보학과 지역사회개발학과 수학과, 수학교육학과 물리학과, 물리교육학과 화학학과, 화학교육학과 생물학과, 생물교육학과 지질과학과, 대기과학과 지구과학교육학과, 원예학과 환경과학과, 식물자원학과 문화재보존과학과, 조경학과 컴퓨터과학과, 동물자원학과 산림자원학과, 식품영양학과 간호학과 전기전자정보공학과 기계공학과, 화학공학과 건설환경공학과, 건축공학과 재료공학과, 컴퓨터공학과 농공학과, 식품공학과 산업시스템공학과 컴퓨터멀티미디어 공학과 체육학과, 음악학과

대학명	종류	대학원명	과정	계열	입학정원	설치학과 또는 전공
			박사	인문사회계		미술학과, 조형디자인학과 만화예술학과 국어국문학과, 국어교육학과 한문교육학과, 영어영문학과 영어교육학과, 사학과 지리정보학과, 역사교육학과 사회교육학과, 지리교육학과 윤리교육학과, 교육학과 경영학과, 상업정보교육학과 사회복지학과, 유아교육학과 특수교육학과, 전자상거래학과 중어중문학과
				자연과학계		수학과, 수학교육학과 물리학과, 물리교육학과 화학과, 화학교육학과 가정교육학과, 생물교육학과 지질과학과, 대기과학과 지구과학교육학과, 원예학과 환경과학과, 문화재학과 컴퓨터교육학과, 생물학과 식물자원학과
				공학계		전기전자정보공학과 기계공학과, 화학공학과 건설환경공학과, 농공학과 건축공학과, 재료공학과 컴퓨터공학과, 식품공학과 체육교육학과, 만화영상학과
			석사 계 박사 계 석사	자연과학계	343 81	교육공학전공 교육방송전공 교육정보관리전공 멀티미디어교육매체전공 영상매체전공
	특수대학원	교육정보대학원	석사 계 석사	자연과학계	50	컴퓨터정보전공 영상학전공 광응용과학전공 만화애니메이션전공 게임멀티미디어전공 가구디자인전공 도자디자인전공 귀금속디자인전공
		영상예술대학원	석사 계 석사	예체능계		경영학전공, 행정학전공 국제통상학전공
		경영행정대학원	석사 계 석사	인문사회계	30	
		산업과학대학원	석사 계 석사	인문사회계	70	지역사회개발학과 산업정보학과 농학 및 원예학과
				자연과학계		

대학명	종류	대학원명	과정	계열	입학정원	설치학과 또는 전공
			석사 계	공학계	60	축산학과, 농공학과 산림자원 및 조경학과 식품공학 및 영양학과 전기전자정보통신공학과 기계공학과, 화학공학과 건설환경공학과, 산업공학과
군산대학교	일반대학원	대학원	석사	인문사회계	60	국어국문학과, 영어영문학과 법학과, 경영학과 회계학과, 무역학과 행정학과, 경제학과 일어일문학과
				자연과학계		수학과, 물리학과 해양학과, 생물학과 컴퓨터정보과학과, 화학과 수산과학과, 가정학과 정보통계학과
	특수대학원	산업대학원	박사	공학계	159	전자정보공학부, 기계공학과 해양산업공학과, 토목공학과 화학공학과, 건축공학과 환경공학과, 재료공학과 체육학과, 미술학과 음악과
				예체능계		국어국문학과, 영어영문학과 화학과, 물리학과 생물학과, 컴퓨터과학과 해양학과, 수산과학과
석사 계 박사 계 석사	자연과학계	공학계	40	전자정보공학부, 기계공학과 환경공학과, 토목공학과 해양산업공학과 체육학과		
				공학계	컴퓨터과학과, 수산과학과 식품영양학과, 정보통계학과 기계공학과, 토목공학과 전기전자제어공학과 정보통신공학과, 환경공학과 해양산업공학과, 건축공학과 화학공학과	
석사 계 석사	인문사회계	80	행정학과, 경영학과 무역학과, 지역경제학과 사법행정학과, 수산경영학과 세무회계학과			
금오공과대학교	일반대학원	대학원	석사 계 석사	공학계	138	기계공학과, 기전공학과 기계설계공학과, 전자공학과 생산기계공학과, 건축공학과 전자통신공학과, 토목공학과

대학명	종류	대학원명	과정	계열	입학정원	설치학과 또는 전공
	특수대학원	산업대학원	박사	자연과학계	9	전파통신공학과, 재료공학과 전자제어공학과, 환경공학과 컴퓨터공학과, 고분자공학과 산업경영학과, 자동차공학과 섬유패션공학과, 금속공학과 소프트웨어공학과 산업시스템공학과 수학과, 물리학과 응용화학과
				공학계	30	기계공학과, 기전공학과 기계설계공학과, 전자공학과 생산기계공학과, 건축공학과 전자제어공학과, 토목공학과 전자통신공학과, 재료공학과 컴퓨터공학과, 고분자공학과 산업시스템공학과, 환경공학과 전파통신공학과, 산업경영학과 섬유패션공학과
			자연과학계	2	수학과 물리학과	
			공학계	147 32 102	석사 계 박사 계 석사	기계공학과 전자및전기공학과 소프트웨어공학과 토목, 환경및건축공학과 소재공학과 산업공학및경영학과
목포대학교	일반대학원	대학원	석사 계	인문사회계	102	국어국문학과, 영어영문학과 중어중문학과, 일어일문학과 사학과, 고고인류학과 교육학과, 경제학과 도시및지역개발학과, 법학과 행정학과, 지적학과 정치외교학과, 사회복지학과 경영학과, 무역학과 금융보험학과, 관광경영학과 수학과, 물리학과 식품영양학과, 생물학과 원예학과, 해양자원학과 소비자아동주거학과, 화학과 의류학과 기계공학과, 식품공학과 전자공학과, 컴퓨터공학과 건축공학과, 전기공학과 토목공학과, 환경공학과 조경학과, 신소재공학과 선박해양공학과 멀티미디어공학과

대학명	종류	대학원명	과정	계열	입학정원	설치학과 또는 전공			
	특수대학원	경영행정대학원	박사	예체능계	130	정보통신공학과 미술학과, 음악과 레저스포츠학과			
				인문사회계		국어국문학과, 영어영문학과 법학과, 고고인류학과 경영학과, 교육학과 경제학과, 한국지방사학과			
				자연과학계		수학과, 물리학과 화학과, 생물학과 가정학과, 해양자원학과 기계공학과, 전자공학과 컴퓨터공학과, 전기공학과 식품공학과, 건축공학과 멀티미디어공학과 선박해양공학과 레저스포츠학과			
		산업기술대학원	박사 석사 계 박사 계 석사	인문사회계	55	경영학전공, 금융보험학전공 무역학전공, 관광경영학전공 전산정보학전공, 행정학전공 지역개발학전공, 지적학전공 법학과, 경제학과			
			석사 계 석사	공학계		42	기계공학전공, 식품공학전공 전자공학전공, 전기공학전공 건축공학전공, 토목공학전공 컴퓨터공학전공, 환경공학전공 정보통신공학전공 선박해양공학전공 해양수산자원전공		
			석사 계				26		
목포해양대학교	일반대학원	대학원	석사	공학계	38	해상운송시스템학과 기관시스템공학과 해양경찰법학전공 해양전자·통신공학과 해양시스템공학과			
				박사		공학계	9	해상운송시스템학과 기관시스템공학과 해양전자·통신공학과 해양시스템공학과	
	특수대학원	해양산업대학원	석사 계 박사 계 석사	공학계	16	해상운송시스템학과 기관시스템공학과 해양전자·통신공학과 해양시스템공학과			
								38	
								9	
부경대학교	일반대학원	대학원	석사	인문사회계	399	경영학과, 경영정보학과 경제학과, 국어국문학과			
							16		

대학명	종류	대학원명	과정	계열	입학정원	설치학과 또는 전공
				자연과학계		국제지역학과, 법학과 국제통상물류학과, 사학과 수산경영학과, 신문방송학과 영어영문학과, 일어일문학과 자원경제학과, 행정학과 물리학과, 미생물학과 수산물리학과, 수산생물학과 식품생명과학과, 어병학과 응용수학과, 응용지질학과 전자계산학과, 해양학과 해양공학과, 해양생물학과 화학과, 환경대기과학과 건축공학과, 고분자공학과 공업화학과, 금속공학과 기계공학부 기계설계학전공 기계공학부 설계생산자동화공학전공 기계공학부 에너지시스템공학전공 기계공학부 지능기계공학전공 냉동공조공학과, 사진정보공학과 산업공학과, 생물공학과 소재프로세스공학과 식품공학과, 안전공학과 위성정보과학과, 인쇄공학과 재료공학과, 전기공학과 전자공학과, 정보통신공학과 제어계측공학과, 제어기계공학과 조선해양시스템공학과 컴퓨터공학과, 토목공학과 화학공학과, 환경공학과 환경탐사공학과 산업디자인학과, 체육학과 패션디자인학과
				공학계		기계공학부 기계설계학전공 기계공학부 설계생산자동화공학전공 기계공학부 에너지시스템공학전공 기계공학부 지능기계공학전공 냉동공조공학과, 사진정보공학과 산업공학과, 생물공학과 소재프로세스공학과 식품공학과, 안전공학과 위성정보과학과, 인쇄공학과 재료공학과, 전기공학과 전자공학과, 정보통신공학과 제어계측공학과, 제어기계공학과 조선해양시스템공학과 컴퓨터공학과, 토목공학과 화학공학과, 환경공학과 환경탐사공학과 산업디자인학과, 체육학과 패션디자인학과
			박사	예체능계		산업디자인학과, 체육학과 패션디자인학과
				인문사회계	135	경영학과, 경제학과 국어국문학과, 국제지역학과 국제통상물류학과, 법학과 수산경영학과, 영어영문학과 일어일문학과, 자원경제학과 물리학과, 미생물학과 수산물리학과, 수산생물학과 식품생명과학과, 어병학과 응용수학과, 응용지질학과 전자계산학과, 해양학과 해양공학과, 해양생물학과 화학과, 환경대기과학과 건축공학과, 고분자공학과 공업화학과, 금속공학과 기계공학부 기계설계학전공 기계공학부 설계생산자동화공학전공 기계공학부 에너지시스템공학전공 기계공학부 지능기계공학전공
				자연과학계		국제지역학과, 법학과 국제통상물류학과, 사학과 수산경영학과, 영어영문학과 일어일문학과, 자원경제학과 물리학과, 미생물학과 수산물리학과, 수산생물학과 식품생명과학과, 어병학과 응용수학과, 응용지질학과 전자계산학과, 해양학과 해양공학과, 해양생물학과 화학과, 환경대기과학과 건축공학과, 고분자공학과 공업화학과, 금속공학과 기계공학부 기계설계학전공 기계공학부 설계생산자동화공학전공 기계공학부 에너지시스템공학전공 기계공학부 지능기계공학전공
				공학계		기계공학부 기계설계학전공 기계공학부 설계생산자동화공학전공 기계공학부 에너지시스템공학전공 기계공학부 지능기계공학전공

대학명	종류	대학원명	과정	계열	입학정원	설치학과 또는 전공
						냉동공조공학과, 사진정보공학과 산업공학과, 생물공학과 소재 프로세스공학과 식품공학과, 안전공학과 인쇄공학과, 재료공학과 전기공학과, 전자공학과 정보통신공학과, 제어계측공학과 제어기계공학과 조선해양시스템공학과 컴퓨터공학과, 토목공학과 화학공학과, 환경공학과 산업디자인학과
	특수대학원	경영대학원	석사 계 박사 계 석사	예체능계 인문사회계	399 135 130	경영학과 경영학전공 경영학과 정보관리전공 경영학과 세무관리전공 경영학과 관광경영전공 국제무역학과 국제통상전공 국제무역학과 해운항만관리전공 국제무역학과 국제경영전공 경제학과 경제학전공 경제학과 노동관계전공
		산업대학원	석사 계 석사	자연과학계 자연과학계 공학계	130 282	산업미생물학과, 지구환경과학과 생물자원학과, 수산양식학과 어업생산학과 건설공학과, 건축공학과 건축학과, 고분자공학과 공간정보공학과, 공업화학과 금속공학과, 기계공학과 기계설계학과, 냉동공조공학과 사진정보공학과, 생물산업공학과 선박기관학과, 식품산업공학과 소재 프로세스공학과, 안전공학과 시스템경영공학과, 인쇄공학과 자동차공학과, 재료공학과 전기공학과, 전산정보학과 전자공학과, 정밀기계공학과 정보통신공학과, 제어계측공학과 컴퓨터공학과, 토목공학과 해양개발학과, 화학공학과 환경공학과, 환경탐사공학과
		국제지역대학원	석사 계 석사	인문사회계	282 30	일본학과, 중국학과 동남아학과
			석사 계 석사		30	
부산대학교	일반대학원	대학원	석사	인문사회계	336	국어국문학과, 중어중문학과 일어일문학과, 영어영문학과 독어독문학과, 불어불문학과

대학명	종류	대학원명	과정	계열	입학정원	설치학과 또는 전공
						사학과, 철학과 한문학과, 언어학과 고고학과, 노어노문학과 행정학과, 정치외교학과 사회복지학과, 사회학과 심리학과, 문헌정보학과 신문방송학과, 법학과 교육학과, 유아교육학과 국민윤리학과, 특수교육학과 사회교육과, 무역학과 경제학과, 경영학과 회계학과
				자연과학계	298	나노과학학과, 수학과 통계학과, 물리학과 화학과, 생물학과 미생물학과, 분자생물학과 지질학과, 해양과학과 대기과학과, 지구과학과 약학과, 제약학과 간호학과, 아동, 주거학과 식품영양학과, 의류학과
				공학계	580	나노기술학과, 토목공학과 건축공학과, 기계공학과 기계설계공학과, 지능기계공학과 정밀기계공학과, 화학공학과 섬유공학과, 전기공학과 조선, 해양공학과, 재료공학과 전자공학과, 컴퓨터공학과 고분자공학과, 환경공학과 산업공학과, 항공우주공학과 도시공학과
				의학계	148	의학과, 치의학과
				예체능계	67	체육학과, 음악학과 한국음악학과, 미술학과 무용학과
			박사	인문사회계	117	국어국문학과, 중어중문학과 일어일문학과, 영어영문학과 독어독문학과, 불어불문학과 사학과, 철학과 한문학과, 고고학과 행정학과, 정치외교학과 사회복지학과, 사회학과 심리학과, 문헌정보학과 신문방송학과, 법학과 교육학과, 유아교육학과 국민윤리학과, 특수교육학과 어문교육학과, 사회교육학과 무역학과, 경제학과 경영학과, 회계학과
				자연과학계	116	과학교육학과, 나노과학학과

대학명	종류	대학원명	과정	계열	입학정원	설치학과 또는 전공
						수학과, 통계학과 물리학과, 화학과 생물학과, 미생물학과 분자생물학과, 지질학과 해양과학과, 대기과학과 지구과학과, 약학과 제약학과, 간호학과 아동, 주거학과, 의류학과 식품영양학과 나노기술학과, 토목공학과 건축공학과, 기계공학과 기계설계공학과, 화학공학과 지능기계공학과, 섬유공학과 정밀기계공학과, 전기공학과 조선, 해양공학과, 재료공학과 전자공학과, 컴퓨터공학과 고분자공학과, 환경공학과 산업공학과, 항공우주공학과 도시공학과
				공학계	166	
				의학계	63	의학과, 치의학과
				예체능계	11	체육학과, 한국음악학과
			석사 계		1,429	
			박사 계		473	
	전문대학원	국제전문대학원	석사	인문사회계	60	국제통상전공, 국제협력전공 해외지역연구전공, 한국학전공 국제물류및항만관리전공
	특수대학원	경영대학원	석사 계 석사	인문사회계	60 122	경영학전공, 노사관계전공 국제경영, 통상학전공
		행정대학원	석사 계 석사	인문사회계	122 94	행정학전공, 사회복지학전공
		산업대학원	석사 계 석사	공학계	94 156	기계공학전공, 전기공학전공 전자공학전공, 화학공학전공 재료공학전공, 토목공학전공 건축공학전공, 섬유공학전공 고분자공학전공, 전산학전공 조선·해양공학전공 산업공학전공
		환경대학원	석사 계 석사	공학계	156 76	환경공학과, 환경과학과 도시계획학과 환경정보시스템학과
			석사 계		76	
서울대학교	일반대학원	대학원	석사	인문사회계	932	국어국문학과, 중어중문학과 영어영문학과, 불어불문학과 독어독문학과, 노어노문학과 서어서문학과, 언어학과 국사학과, 동양사학과 서양사학과, 철학과

대학명	종류	대학원명	과정	계열	입학정원	설치학과 또는 전공
			박사	인문사회계	362	고고미술사학과, 종교학과 미학과, 교육학과 국어교육과, 외국어교육과 사회교육과, 체육교육과 국민윤리교육과, 법학과 정치학과, 외교학과 경제학부, 경영학과 농경제사회학부, 사회학과 인류학과, 심리학과 지리학과, 사회복지학과 언론정보학과, 소비자학과 아동가족학과 국어국문학과, 중어중문학과 영어영문학과, 불어불문학과 독어독문학과, 노어노문학과 서어서문학과, 언어학과 국사학과, 동양사학과 서양사학과, 철학과 고고미술사학과, 종교학과 미학과, 교육학과 국어교육과, 외국어교육과 사회교육과, 체육교육과 국민윤리교육과, 법학과 정치학과, 외교학과 경제학부, 경영학과 농경제사회학부, 사회학과 인류학과, 심리학과 지리학과, 사회복지학과 언론정보학과, 소비자학과 아동가족학과, 행정학과 환경계획학과
			석사	자연과학계	796	수리과학부, 통계학과 물리학부, 화학부 생명과학부, 지구환경과학부 수학교육과, 과학교육과 식물생산과학부, 산림과학부 농생명공학부, 생물자원공학부 농산업교육과, 생태조경학과 식품영양학과, 의류학과 간호학과, 약학과 제약학과
			박사	자연과학계	430	수리과학부, 통계학과 물리학부, 화학부 생명과학부, 지구환경과학부 수학교육과, 과학교육과 식물생산과학부, 산림과학부 농생명공학부, 생물자원공학부 농산업교육과, 식품영양학과 의류학과, 간호학과 약학과, 제약학과

대학명	종류	대학원명	과정	계열	입학정원	설치학과 또는 전공
전문대학원	전문대학원	보건대학원	석사	공학계	802	보건학과 건축학과, 응용화학부 산업공학과, 원자핵공학과 조선해양공학과, 재료공학부 기계항공공학부 지구환경시스템공학부 전기·컴퓨터공학부
			박사	공학계	391	건축학과, 응용화학부 산업공학과, 원자핵공학과 조선해양공학과, 재료공학부 기계항공공학부 지구환경시스템공학부 전기·컴퓨터공학부
			석사	예체능계	116	음악과, 동양학과 서양학과, 조소과 디자인학부
			박사	예체능계	32	음악과, 미술학과 디자인학부
			석사	의학계	292	의학과, 치의학과 수의학과
			박사	의학계	264	의학과, 치의학과 수의학과
			석사 계		2,938	
			박사 계		1,479	
			석사	자연과학계	119	보건학과, 환경보건학과
			석사 계		119	
			석사	인문사회계	167	행정학과
			석사 계		167	
			석사	자연과학계	106	환경계획학과, 환경조경학과
			석사 계		106	
석사	인문사회계	90	국제학과			
석사 계		90				
순천대학교	일반대학원	대학원	석사	인문사회계	53	법학과, 경영학과 영어영문학과, 교육학과 농업경제학과, 국어국문학과 사학과, 경제학과 일본학과
				자연과학계	80	농학과, 산림자원학과 동물자원과학과, 응용생물전공 원예전공, 식품공학과 농업기계공학과, 농화학과 자원식물개발학과, 생물학과 화학과, 물리학과 컴퓨터과학과, 한약자원학과 수학과, 식품영양학과 조경학과, 소비자·가족아동학과 의류학과, 조리과학과
				공학계	57	토목공학과, 기계공학과 전기공학과, 재료·금속공학과 전자공학과, 화학공학과

대학명	종류	대학원명	과정	계열	입학정원	설치학과 또는 전공
	특수대학원	산업대학원	박사	인문사회계	12	정보통신공학과, 건축공학과 고분자공학과, 환경공학과 법학과, 경영학전공 회계학전공, 무역학전공 물류학전공, 국어교육전공 영어교육전공, 사회교육전공 수학교육전공
				자연과학계	27	생물학과, 컴퓨터과학과 식품공학과, 동물자원과학과 응용생물전공, 원예전공 화학과, 생명자원학전공 산림자원학전공, 조경학전공 식품영양학과, 농학과 자원식물개발학전공
				공학계	16	전기공학계전공, 전자공학계전공 화학공학계전공, 기계공학계전공 토목공학계전공, 건축공학계전공 정보통신공학계전공 재료금속공학계전공 고분자공학계전공 환경공학계전공
			석사 계 박사 계 석사	공학계	190	기계공학과, 토목공학과 건축공학과, 전기공학과 재료·금속공학과, 전자공학과 고분자공학과, 화학공학과 정보통신공학과, 환경공학과 자동차공학과
					55	
					60	
			석사 계 석사	인문사회계	60	경영학전공, 회계학전공 무역학전공, 물류학전공 지역경제학전공, 행정학과
					50	
			석사 계 석사	자연과학계	50	컴퓨터과학전공 e-비즈니스전공 컴퓨터애니메이션전공 과학정보전공 소비자정보전공 패션정보전공 조리관광정보전공
					40	
안동대학교	일반대학원	대학원	석사 계 석사	인문사회계	180	국어국문학과, 영어영문학과 한문학과, 사학과 민속학과, 동양철학과 국민윤리학과, 법학과 행정학과, 경영학과 경제학과, 무역학과 교육공학과
				자연과학계		수학과, 물리학과

대학명	종류	대학원명	과정	계열	입학정원	설치학과 또는 전공		
특수대학원	행정경영대학원	행정경영대학원	박사	자연과학계	35	화학과, 지구환경과학과 식품영양학과, 의류학과 생물학과, 농생물학과 원예육종학과, 자원식물학과 식품가공학과		
				공학계		컴퓨터공학과, 정보통신공학과 전자공학과, 멀티미디어공학과		
				공학계		재료공학과, 기계공학과 기계설계공학과, 자동차공학과 토목환경공학과, 건축공학과 정밀기계공학과		
				예체능계		음악과, 미술학과 체육학과		
				인문사회계		민속학과, 영어영문학과 경영학과, 법학과 교육공학과, 행정학과 수학과, 지구환경과학과 화학과		
				자연과학계		생물학과, 농생물학과 원예육종학과, 자원식물학과		
				공학계		컴퓨터공학과, 정보통신공학과		
				공학계		기계공학과, 재료공학과		
				예체능계		토목·환경공학과 체육학과		
				석사 계		180		
박사 계	35							
석사	인문사회계	법학과, 국제지역경제학과 지방행정학과, 지역정책학과 경영학과, 산업경제학과	73					
석사 계	73							
여수대학교	일반대학원	대학원	석사	인문사회계	101	경영학과, 무역학과 행정학과, 영어영학과 특수교육학과 수산과학과, 식품영양학과 응용수학과		
자연과학계	공학계	식품공학과, 기계공학과 건설·환경공학과, 건축학과 생명·화학공학과, 전기공학과 교통·물류학과, 냉동공학과 전자통신공학과, 컴퓨터공학과 동력시스템공학과, 해양공학과 자동차공학과, 전자재료공학과	39	인문사회계 자연과학계 공학계	석사	식품공학과, 기계공학과 건설·환경공학과, 냉동공학과 생명·화학공학과, 전기공학과 동력시스템공학과, 해양공학과 전자통신공학과, 자동차공학과		
							석사 계	101
							석사 계	101

대학명	종류	대학원명	과정	계열	입학정원	설치학과 또는 전공
	특수대학원	산업대학원	박사 계	인문사회계 자연과학계	39	산업경영학과, 문화산업학과 해양개발학과 커뮤니케이션디자인학과 산업공학과
			석사		10	
전남대학교	일반대학원	대학원	석사 계	인문사회계	15	경영학과, 경제학과 무역학과, 지역개발학과 회계학과, 농업경제학과 법학과, 행정학과 교육학과, 유아교육학과 윤리학과, 문헌정보학과 사회학과, 신문방송학과 심리학과, 인류학과 정치학과, 지리학과 국어국문학과, 독어독문학과 불어불문학과, 사학과 영어영문학과, 일어일문학과 중어중문학과, 철학과 농공학과, 농생물학과 농학과, 농화학과 동물공학과, 동물산업학과 생명공학과, 식품공학과 원예학과, 임산가공학과 임학과, 조경학과 생활환경복지학과, 약학과 식품영양학과, 의류학과 간호학과, 물리학과 생물학과, 수학과 전산학과, 지구환경과학과 통계학과, 해양학과 화학
			석사		40	
				자연과학계	1,008	농공학과, 농생물학과 농학과, 농화학과 동물공학과, 동물산업학과 생명공학과, 식품공학과 원예학과, 임산가공학과 임학과, 조경학과 생활환경복지학과, 약학과 식품영양학과, 의류학과 간호학과, 물리학과 생물학과, 수학과 전산학과, 지구환경과학과 통계학과, 해양학과 화학
				공학계		건축공학과, 고분자공학과 금속공학과, 기계공학과 무기재료공학과, 산업공학과 물질·생물화학공학과, 섬유공학과 응용화학공학과, 전기공학과 전자정보통신공학과, 정밀화학 지구시스템공학과, 토목공학과 화학공학과, 환경공학과 컴퓨터정보통신공학과
				예체능계		체육학과, 국악학과 미술학과, 음악학과
				의학계		수의학과, 의학과 치의학과
			박사	인문사회계	456	경영학과, 경제학과 무역학과, 지역개발학과 회계학과, 농업경제학과 법학과, 행정학과 교육학과, 사회교육학과

대학명	종류	대학원명	과정	계열	입학정원	설치학과 또는 전공
				자연과학계		유아교육학과, 문헌정보학과 사회학과, 신문방송학과 심리학과, 인류학과 정치학과, 지리학과 국어국문학과, 독어독문학과 불어불문학과, 사학과 영어영문학과, 일어일문학과 중어중문학과, 철학과 농공학과, 농생물학과 농학과, 농화학과 동물공학과, 동물산업학과 생명공학과, 식품공학과 원예학과, 임산·조경학과 임학과, 과학교육학과 생활환경복지학과, 약학과 식품영양학과, 의류학과 간호학과, 물리학과 생물학과, 수학과 전산학과, 지구환경과학과 통계학과, 해양학과 화학과
				공학계		건축공학과, 고분자공학과 금속공학과, 기계공학과 무기재료공학과, 산업공학과 물질·생물화학공학과, 전기공학과 응용화학공학과, 섬유공학과 정밀화학과, 전자정보통신공학과 지구시스템공학과, 토목공학과 화학공학과, 환경공학과 컴퓨터정보통신공학과 체육학과 수의학과, 의학과 치의학과
				예체능계 의학계		
			석사 계		1,008	
			박사 계		456	
	특수대학원	경영대학원	석사 계	인문사회계	88	경영학과
		산업대학원	석사 계		88	
			석사	공학계	120	건축공학과, 토목공학과 기계공학과, 자원공학전공 섬유·의류디자인전공 산업공학전공, 생물공학전공 전기공학전공, 전자공학전공 컴퓨터공학전공, 화학공학전공 물질화학공학전공, 환경공학과 응용화학공학전공, 재료공학과 고분자공학전공
		농업개발대학원	석사 계		120	
			석사	자연과학계	30	농업경제정책전공 식물자원생산이용전공 동물자원생산이용전공

대학명	종류	대학원명	과정	계열	입학정원	설치학과 또는 전공
		행정대학원	석사 계 석사	인문사회계	30 80	식품가공저장전공 농업환경전공 산림자원조경전공 생물산업시스템전공 행정관리전공, 지방자치전공 정책학전공 사법·경찰행정전공
전북대학교	일반대학원	대학원	석사 계 석사	인문사회계	80	국어국문학과, 독어독문학과 불어불문학과, 영어영문학과 중어중문학과, 일어일문학과 철학과, 사학과 문헌정보학과, 법학과 고고문화인류학과, 정치학과 행정학과, 경영학과 경제학과, 무역학과 회계학과, 심리학과 한국사회윤리학과, 교육학과 사회학과, 사회복지학과 신문방송학과 수학과, 물리기술학과 화학과, 생물학과 지구환경과학과, 과학학과 통계정보학과, 농학과 축산학과, 농화학과 농공학과, 원예학과 농생물학과, 식품공학과 임학과, 농업경제학과 농업기계공학과, 조경학과 임산공학과, 가정학과 간호학과
				자연과학계		수학과, 물리기술학과 화학과, 생물학과 지구환경과학과, 과학학과 통계정보학과, 농학과 축산학과, 농화학과 농공학과, 원예학과 농생물학과, 식품공학과 임학과, 농업경제학과 농업기계공학과, 조경학과 임산공학과, 가정학과 간호학과
				공학계		건축·도시공학과, 토목공학과 자원·에너지공학과, 금속공학과 전기공학과, 기계공학과 화학공학과, 섬유공학과 전자공학과, 정밀기계공학과 컴퓨터공학과, 컴퓨터정보학과 환경공학과, 산업시스템공학과 항공우주공학과, 정보통신공학과 기계설계학과, 제어계측공학과 고분자·나노공학과, 재료공학과
				예체능계		음악학과, 한국음악학과 무용학과, 미술학과 산업디자인학과, 체육학과
				의학계		의학과, 치의학과 수의학과
			박사	인문사회계		국어국문학과, 독어독문학과 불어불문학과, 영어영문학과 중어중문학과, 일어일문학과

대학명	종류	대학원명	과정	계열	입학정원	설치학과 또는 전공
						철학과, 사학과 문헌정보학과, 정치학과 고고문화인류학과, 법학과 행정학과, 경영학과 경제학과, 무역학과 회계학과, 심리학과 한국사회윤리학과, 교육학과 사회학과, 사회복지학과 신문방송학과, 사회과교육과 수학과, 물리기술학과 지구환경과학과, 화학과 통계정보학과, 생물학과 과학교육학과, 농학과 축산학과, 농화학과 농공학과, 원예학과 농생물학과, 식품공학과 임학과, 농업경제학과 조경학과, 가정학과 간호학과 건축·도시공학과, 토목공학과 금속공학과, 전기공학과 자원·에너지공학과, 기계공학과 화학공학과, 섬유공학과 전자공학과, 정밀기계공학과 컴퓨터공학과, 제어계측공학과 산업시스템공학과, 재료공학과 정보통신공학과, 기계설계학과 고분자·나노공학과, 환경공학과 항공우주공학과, 컴퓨터정보학과 체육학과 의학과, 치의학과 수의학과
				자연과학계		
				공학계		
				예체능계 의학계		
			석사 계 박사 계 석사	인문사회계	711 289	경영학과, 무역학과 회계학과, 산업경제학과
	특수대학원	경영대학원	석사 계 석사	자연과학계	74	농업개발학과
		농업개발대학원	석사 계 석사	의학계	14	산업보건학과, 보건관리학과
		보건대학원	석사 계 석사	자연과학계	19	정보과학과
		정보과학대학원	석사 계 석사	인문사회계	26	행정학과, 언론홍보학과 지방자치학과, 사회복지학과
		행정대학원	석사 계 석사	공학계	45	산업기술학과, 정보기술학과
		산업기술대학원	석사 계 석사	공학계	74	건설·환경공학과, 환경공학과 환경계획학과
		환경대학원	석사			

대학명	종류	대학원명	과정	계열	입학정원	설치학과 또는 전공
		법무대학원	석사 계 석사 석사 계	인문사회계	36	법학과
제주대학교	일반대학원	대학원	석사	인문사회계	30	국어국문학과, 영어영문학과 중어중문학과, 일어일문학과 독일학과, 사회학과 사학과, 철학과 법학과, 행정학과 언론홍보학과, 정치외교학과 경영학과, 경제학과 회계학과, 무역학과 관광경영학과, 관광개발학과 경영정보학과, 농업경제학과 농학과, 원예학과 동물자원과학과, 농화학과 어업학과, 수산생물학과 해양학과, 해양생물공학과 생명과학과, 물리학과 화학과, 식품영양학과 수학과, 전산통계학과 가정관리학과, 의류학과 간호학과
				자연과학계		동물자원과학과, 농화학과 어업학과, 수산생물학과 해양학과, 해양생물공학과 생명과학과, 물리학과 화학과, 식품영양학과 수학과, 전산통계학과 가정관리학과, 의류학과 간호학과
				공학계		식품공학과, 기계공학과 통신공학과, 에너지공학과 전기전자공학과, 건축공학과 컴퓨터공학과, 환경공학과 토목해양공학과, 청정화학공학과 해양계측공학과
				예체능계 의학계 인문사회계		체육학과, 미술학과 수의학과, 의학과 국어국문학과, 영어영문학과 중어중문학과, 사회학과 법학과, 행정학과 경영학과, 회계학과 경영정보학과, 관광경영학과 농업경제학과, 정치외교학과 무역학과, 관광개발학과
			박사	자연과학계		농학과, 원예학과 동물자원과학과, 농화학과 어업학과, 수산생물학과 해양학과, 생명과학과 물리학과, 화학과 수학과, 해양생물공학과 전산통계학과, 식품영양학과 가정관리학과, 의류학과
				공학계		식품공학과, 기계공학과 통신공학과, 에너지공학과 전기전자공학과, 컴퓨터공학과 환경공학과, 토목해양공학과
				예체능계		체육학과

대학명	종류	대학원명	과정	계열	입학정원	설치학과 또는 전공
	전문대학원	통역대학원	석사 계	의학계	200	수의학과, 의학과
			박사 계	인문사회계		한영과, 한중과 한독과, 한일과
	특수대학원	경영대학원	석사 계	인문사회계	20	경영학과, 회계학과 관광경영학과, 무역학과 산업경제학과, 경영정보학과 국제통상학과, 관광개발학과
			석사 계	인문사회계	70	행정학과
			석사 계	인문사회계	40	농업경제학과 농업생명과학과, 해양생산학과 기계에너지공학과, 전자전기공학과 건설환경공학과, 생명산업공학과 산업디자인학과
			석사 계	예체능계	60	
창원대학교	일반대학원	대학원	석사 계	인문사회계	60	국어국문학과, 영어영문학과 독어독문학과, 불어불문학과 사학과, 교육학과 철학과, 특수교육학과 법학과, 행정학과 국제관계학과, 무역학과 경제학과, 경영학과 회계학과, 금융정보학과 수학통계학과, 물리학과 화학과, 생물·미생물학과 식품영양학과, 의류학과 기계공학과, 전기공학과 전자공학과, 제어계측공학과 재료공학과, 컴퓨터공학과 산업시스템공학과, 환경공학과 화공시스템공학과, 토목공학과 기계설계공학과, 건축공학과 정보통신공학과 음악과, 미술학과 산업디자인학과, 체육학과 국어국문학과, 영어영문학과 교육학과, 경영학과 무역·회계학과, 법학과 행정학과 수학통계학과, 화학과 생물·미생물학과, 물리학과 식품영양학과 기계공학과, 전기공학과 전자공학과, 제어계측공학과 컴퓨터공학과, 기계설계공학과 재료공학과, 산업시스템공학과

대학명	종류	대학원명	과정	계열	입학정원	설치학과 또는 전공
	특수대학원	행정대학원	석사 계 박사 계 석사	예체능계	277 87	환경·화공시스템공학과 건설공학과 체육학과
				인문사회계		행정학과, 사법행정학과 국제협력학과
		노동대학원	석사 계 석사	인문사회계	38	노사관계학과, 노동정책학과 노동복지학과, 노동법무학과
				인문사회계		경영학과, 회계학과 사이버무역학과, 세무학과 금융정보학과, 무역학과 테크노MBA학과, 경제학과
		산업·정보대학원	석사 계 석사	공학계	73	산업기계공학과, 컴퓨터공학과 산업시스템공학과, 재료공학과 산업디자인학과, 토목공학과 정보통신공학과, 건축공학과 전기전자제어공학과 환경·화공시스템공학과
	석사 계 석사		141			
충남대학교	일반대학원	대학원	석사 계 석사	인문사회계	145	국어국문학과, 영어영문학과 독어독문학과, 불어불문학과 중어중문학과, 일어일문학과 한문학과, 사학과 국사학과, 철학과 교육학과, 언어학과 고고학과, 사회학과 문헌정보학과, 심리학과 행정학과, 정치외교학과 언론정보학과, 자치행정학과 사회복지학과, 경제학과 경영학과, 회계학과 무역학과, 법학과 농업경제학과
				자연과학계	237	수학과, 물리학과 화학과, 생물학과 지질학과, 해양학과 미생물학과, 통계학과 생화학과, 천문우주과학과 농학과, 원예학과 산림자원학과, 농생물학과 축산학과, 낙농학과 농공학과, 농업기계공학과 농화학과, 임산공학과 식품공학과, 약학과 제약학과, 간호학과 의류학과, 식품영양학과

대학명	종류	대학원명	과정	계열	입학정원	설치학과 또는 전공
			박사	공학계	374	소비자생활정보학과 공업교육학과, 공업화학학과 전자공학과, 재료공학과 기계설계공학과, 섬유공학과 전기공학과, 금속공학과 건축공학과, 토목공학과 기계공학과, 고분자공학과 화학공학과, 선박해양공학과 환경공학과, 컴퓨터공학과 항공우주공학과, 전파공학과 메카트로닉스공학과 정보통신공학과
				예체능계	22	체육학과, 사회체육학과 무용학과, 미술학과 음악과
				의학계	110	의학과, 수의학과
				인문사회계	43	국어국문학과, 영어영문학과 독어독문학과, 불어불문학과 중어중문학과, 사학과 국사학과, 철학과 교육학과, 언어학과 고고학과, 사회학과 문헌정보학과, 심리학과 행정학과, 정치외교학과 자치행정학과, 경제학과 경영학과, 회계학과 무역학과, 법학과 농업경제학과
				자연과학계	85	수학과, 물리학과 화학과, 생물학과 지질학과, 해양학과 미생물학과, 통계학과 생화학과, 천문우주과학과 농학과, 원예학과 산림자원학과, 농생물학과 축산학과, 낙농학과 농공학과, 농업기계공학과 농화학과, 임산공학과 식품공학과, 약학과 제약학과, 간호학과
				공학계	143	의류학과, 식품영양학과 공업교육학과, 공업화학학과 전자공학과, 재료공학과 기계설계공학과, 섬유공학과 전기공학과, 금속공학과 건축공학과, 토목공학과 기계공학과, 고분자공학과 화학공학과, 선박해양공학과 환경공학과, 컴퓨터공학과 항공우주공학과, 전파공학과

대학명	종류	대학원명	과정	계열	입학정원	설치학과 또는 전공
	특수대학원	경영대학원	석사 계 박사 계 석사	예체능계	2	메카트로닉스공학과
				의학계	50	정보통신공학과 체육학과 의학과, 수의학과
				인문사회계	888	
					323	생산관리전공, 인사조직전공 마케팅전공, 재무관리전공 회계전공, 세무전공 국제경영전공, 국제무역전공 기술관리전공 경영정보시스템전공
		행정대학원	석사 계 석사	인문사회계	100	행정학전공, 국가안보정책전공 자치행정학전공, 사회복지학전공
		보건대학원	석사 계 석사	자연과학계	80	보건학과
		산업대학원	석사 계 석사	공학계	42	건축공학과, 토목공학과 기계공학과, 금속공학과 전기공학과, 섬유공학과 전자정보통신공학과 화학공학과, 재료공학과 산업공학과, 식품공학과 선박해양공학과, 지질공학과 전파공학과, 생물공학과
		특허법무대학원	석사 계 석사	인문사회계	90	특허법무학과, 일반법무학과
		평화안보대학원	석사 계 석사	인문사회계	50	
					30	평화안보학과, 군사학과
			석사 계		50	
					80	
충북대학교	일반대학원	대학원	석사	인문사회계		국어국문학과, 영어국문학과 독어독문학과, 불어국문학과 중어국문학과, 사학과 철학과, 노어노문학과 고고미술사학과, 경제학과 행정학과, 정치외교학과 심리학과, 사회학과 회계학과, 국제경영학과 경영학과, 경영정보학과 농업경제학과, 법학과 교육학과, 지리학과 아동복지학과 수학과, 물리학과 화학과, 생물학과 통계학과, 미생물학과 생화학과, 지구환경과학과 천문우주학과, 농학과 임학과, 축산학과
				자연과학계		

대학명	종류	대학원명	과정	계열	입학정원	설치학과 또는 전공
				공학계		농화학과, 농공학과 연초학과, 원예학과 농생물학과, 농업기계공학과 식품공학과, 임산공학과 컴퓨터교육과, 식품영양학과 임상약학과, 약학과 주거환경·소비자학과 패션디자인정보학과 화학공학과, 토목공학과 건축공학과, 전기공학과 재료공학과, 컴퓨터공학과 기계공학과, 안전공학과 환경공학과, 전자공학과 공업화학과, 정보통신공학과 도시공학과, 전파공학과 반도체공학과, 제어계측공학과 구조시스템공학과, 전자계산학과 정밀기계공학과
			박사	예체능계 의학계 인문사회계		체육학과, 미술과 의학과, 수의학과 국어국문학과, 영어국문학과 사학과, 철학과 고고미술사학과, 경제학과 행정학과, 심리학과 정치외교학과, 경영학과 회계학과, 국제경영학과 경영정보학과, 농업경제학과 법학과, 교육학과 국어교육과, 역사교육과 국민윤리교육과, 아동복지학과 수학과, 물리학과 화학과, 생물학과 통계학과, 미생물학과 천문우주학과, 생화학과 지구환경과학과, 농학과 임학과, 축산학과
				자연과학계		농화학과, 농공학과 연초학과, 원예학과 농생물학과, 식품공학과 농업기계공학과, 약학과 임산공학과, 수학교육과 과학교육과, 컴퓨터교육과 가정학과, 식품영양학과 화학공학과, 토목공학과 건축공학과, 전기공학과 재료공학과, 컴퓨터공학과 기계공학과, 환경공학과 안전공학과, 정보통신공학과 전자공학과, 반도체공학과 도시공학과, 전파공학과
				공학계		농화학과, 농공학과 연초학과, 원예학과 농생물학과, 식품공학과 농업기계공학과, 약학과 임산공학과, 수학교육과 과학교육과, 컴퓨터교육과 가정학과, 식품영양학과 화학공학과, 토목공학과 건축공학과, 전기공학과 재료공학과, 컴퓨터공학과 기계공학과, 환경공학과 안전공학과, 정보통신공학과 전자공학과, 반도체공학과 도시공학과, 전파공학과

대학명	종류	대학원명	과정	계열	입학정원	설치학과 또는 전공
	특수대학원	행정대학원	석사 계	의학계	649	공업화학과, 정밀기계공학과 제어계측공학과, 전자계산학과 구조시스템공학과 의학과, 수의학과 체육학과
			박사 계	예체능계		
		산업대학원	석사 계	인문사회계	257	행정학과
			석사 계	공학계	36	건설공학과, 공정공학과 생산공학과, 전기전산공학과
		e비즈니스경영대학원	석사 계	인문사회계	80	경영학과
		법무대학원	석사 계	인문사회계	96	법학과
			석사 계	인문사회계	96	
한국교원대학교	일반대학원	대학원	석사 계	인문사회계	30	
			석사 계	인문사회계	30	
			석사	인문사회계	385	교육행정학과, 교육과정학과 교육심리학과, 교육사회학과 교육공학학과, 상담심리학과 초등교육학과, 유아교육학과 초등국어교육학과, 국어교육학과 한문교육학과, 초등영어교육학과 영어교육학과, 독어교육학과 불어교육학과, 초등도덕교육학과 윤리교육학과, 철학교육학과 사회과교육학과, 지리교육학과 교육철학 및 교육사학과 공동사회교육학과 일반사회교육학과 역사교육학과 자연과학계 초등수학교육학과, 수학교육학과 공통과학교육학과, 물리교육학과 초등과학교육학과, 화학교육학과 생물교육학과, 지구과학교육학과 가정교육학과, 환경교육학과 컴퓨터교육학과, 기술교육학과 초등실과교육학과, 공업교육학과 초등컴퓨터교육학과 예체능계 초등음악교육학과, 음악교육학과 초등미술교육학과, 미술교육학과 초등체육교육학과, 체육교육학과 인문사회계 84 교육행정학과, 교육과정학과 교육철학 및 교육사학과 교육심리학과, 교육사회학과 교육공학학과, 상담심리학과 초등교육학과, 유아교육학과 초등국어교육학과, 국어교육학과 한문교육학과, 초등영어교육학과 영어교육학과, 독어교육학과 불어교육학과, 초등도덕교육학과

대학명	종류	대학원명	과정	계열	입학정원	설치학과 또는 전공
				자연과학계		윤리교육학과, 철학교육학과 사회과교육학과, 지리교육학과 일반사회교육학과, 역사교육학과 초등수학교육학과, 수학교육학과 공통과학교육학과, 초등과학교육학과 물리교육학과, 화학교육학과 생물교육학과, 지구과학교육학과 가정교육학과, 환경교육학과 컴퓨터교육학과, 기술교육학과 초등실과교육학과, 공업교육학과 초등컴퓨터교육학과
				공학계		초등음악교육학과, 음악교육학과 초등미술교육학과, 미술교육학과 초등체육교육학과, 체육교육학과
			석사 계		385	
			박사 계		84	
	특수대학원	교육정책대학원	석사	인문사회계	40	교육정책학과
		교육정책대학원	석사 계		40	
한국체육대학교	일반대학원	대학원	석사	예체능계	72	체육학과
			박사	예체능계	28	체육학과
			석사 계		72	
			박사 계		28	
	특수대학원	사회체육대학원	석사	예체능계	82	생활체육학과, 건강관리학과 안전관리학과
				인문사회계		스포츠언론정보학과 스포츠외교정책학과 스포츠마케팅과
			석사 계		82	
한국해양대학교	일반대학원	대학원	석사	공학계	163	해상교통정보공학과 기관시스템공학과 운항시스템공학과 해양시스템공학과 동북아물류시스템학과 해양경찰학과, 기계공학과 전자통신공학과, 해양개발공학과 제어계측공학과, 재료공학과 냉동공조공학과, 전기전자공학과 전파공학과, 토목환경공학과 컴퓨터공학과, 해양건축공학과 메카트로닉스공학과
				자연과학계	17	응용과학과, 해양생명환경학과
				인문사회계	41	해운경영학과, 해사법학과 무역학과, 동아시아학과 영어영문학과, 통상행정학과
			박사	공학계	50	해상교통정보공학과 기관시스템공학과 운항시스템공학과 해양시스템공학과 동북아물류시스템학과 기계공학과, 전자통신공학과

대학명	종류	대학원명	과정	계열	입학정원	설치학과 또는 전공
	전문대학원	해양관리기술대학원	석사 계 박사 계 석사	자연과학계	3	해양개발공학과, 제어계측공학과 재료공학과, 전기전자공학과 전파공학과, 냉동공조공학과 토목환경공학과, 컴퓨터공학과
				인문사회계	19	응용과학과 해운경영학과, 해사법학과 무역학과
				인문사회계	221	
				인문사회계	72	
	특수대학원	해사산업대학원	석사 계 석사	인문사회계	12	해사국제관계기술전공 수중잠수과학기술전공 해양환경생물공학전공 해상위험물관리기술전공
				인문사회계	12	
				인문사회계	50	해사수송과학과 기관시스템공학과 선박운항시스템공학과 조성·해양·건축공학과 물류시스템공학과 기계시스템공학과 전기·전자·제어공학과 토목·환경공학과 해사경영학과 해사법학과 해사행정학과
				석사 계	50	
서울시립대학교	일반대학원	대학원	석사	인문사회계	101	도시행정학과, 행정학과 사회복지학과, 도시사회학과 법학과, 국제관계학과 경영학과, 회계학과 경제학과, 무역학과 국어국문학과, 영어영문학과 국사학과, 철학과
				자연과학계	63	조경학과, 환경원예학과 컴퓨터통계학과, 수학과 물리학과, 생명과학과
				공학계	186	토목공학과, 건축공학과 건축학과, 환경공학과 화학공학과, 도시공학과 교통공학과, 신소재공학과 기계정보공학과, 지적정보학과 전자전기컴퓨터공학부 나노과학과기술학과
			박사	예체능계	9	환경조각학과
				인문사회계	30	도시행정학과, 행정학과 법학과, 경영학과 국어국문학과, 영어영문학과 국사학과
				자연과학계	22	조경학과, 환경원예학과 컴퓨터통계학과, 물리학과

대학명	종류	대학원명	과정	계열	입학정원	설치학과 또는 전공		
	전문대학원	세무대학원	석사 계 박사 계 석사	공학계	72	생명과학과 토목공학과, 건축공학과 건축학과, 환경공학과 화학공학과, 전자전기컴퓨터 도시공학과, 교통공학과 신소재공학과, 기계정보공학과		
				인문사회계	359	35	조세정책전공, 조세법전공 세무회계전공, 국제조세전공 지방세전공	
				인문사회계	124	10		
				인문사회계	35	35		
				예체능계	10	20	산업디자인학과	
				예체능계	20	20		
	특수대학원	경영대학원	디자인대학원	석사 계 석사 계 석사	인문사회계	100	경영학과, e-비즈니스학과 국제통상학과, 노사관계학과	
					인문사회계	100	96	도시행정학과, 행정학과 사회복지학과, 도시환경정책 조경학과
		도시과학대학원	석사 계 석사	자연과학계 공학계	인문사회계	20	도시계획학과, 교통관리학과 토목공학과, 건축공학과 환경공학과, 방재공학과 지적정보학과	
					인문사회계	169	26	환경원예학과
					자연과학계 공학계	285	34	화학공학과, 전자전기공학과 신소재공학과, 기계공학과
					자연과학계 공학계	26	34	
산업대학원	석사 계 석사	자연과학계 공학계	자연과학계 공학계	60				
			자연과학계 공학계	26	34			
인천대학교	일반대학원	대학원	석사	인문사회계	25	국어국문학과, 영어영문학과 독어독문학과, 불어불문학과 일어일문학과, 국민윤리학과 법학과, 행정학과 정치외교학과, 신문방송학과 경영학과, 무역학과 경제학과, 동북아통상학과		
				자연과학계	22	수학과, 물리학과 화학과, 생물학과 가정관리학과, 의류학과		
				공학계	88	기계공학과, 전기공학과 전자공학과, 건축공학과 산업공학과, 컴퓨터공학과 재료공학과, 안전공학과 토목환경시스템공학과 정보통신공학과		
			석사 계	예체능계	10	체육학과, 미술학과		
			석사	인문사회계	20	국어국문학과, 영어영문학과 교육학과, 법학과 행정학과, 정치외교학과		

대학명	종류	대학원명	과정	계열	입학정원	설치학과 또는 전공
				자연과학계	7	경영학과, 무역학과 경제학과 수학과, 물리학과 화학과 생물학과
				공학계	25	기계공학과, 전기공학과 전자공학과, 건축공학과 산업공학과, 컴퓨터공학과 재료공학과, 정보통신공학과 토목환경시스템공학과 안전공학과
				예체능계	12	체육학과
			석사 계		145	
			박사 계		64	
전문대학원		동북아물류전문대학원	석사	인문사회계	20	물류산업e-biz학과 물류정보기술학과
			박사	인문사회계	10	물류산업e-biz학과 물류정보기술학과
			석사 계		20	
			박사 계		10	
특수대학원		행정대학원	석사	인문사회계	68	일반행정학과 사법행정학과 의회정치NGO학과 경찰소방행정학과 사회복지학과
			석사 계		68	
		경영대학원	석사	인문사회계	55	경영전공, 무역전공 부동산전공
			석사 계		55	
		정보통신대학원	석사	공학계	40	정보통신전공, 뉴미디어전공 산업정보전공, 전자공학전공 컴퓨터전공
			석사 계		40	
		산업대학원	석사	공학계	35	기계공학전공, 전기공학전공 산업공학전공, 건축공학전공 산업디자인전공, 신소재공학전공 안전환경시스템공학전공 섬유패션산업공학전공 토목환경시스템공학전공
			석사 계		35	

나. 사립 대학

대학명	종류	대학원명	과정	계열	입학정원	설치학과 또는 전공
가야대학교	일반대학원	대학원	석사	공학계	10	세라믹공학전공
			박사	공학계	3	세라믹공학전공
	전문대학원	세라믹국제정보대학원	석사 계		10	
			박사 계		3	
	특수대학원	국제통상경영대학원	석사	공학계	30	세라믹재료공학전공 세라믹디자인학전공 국제통상정보학전공
			석사 계		30	
		행정대학원	석사	인문사회계	45	국제관계학전공 통상경영학전공
			석사 계		45	
	디자인대학원	행정대학원	석사	인문사회계	40	행정학전공 사회복지학전공
			석사 계		40	
디자인대학원		석사	예체능계	20	세라믹디자인학전공	
		석사 계		20		
가천의과대학교	일반대학원	대학원	석사	의학계	35	의학과
			박사	의학계	15	의학과
	특수대학원	보건대학원	석사 계	자연과학계	2	보건학과
			박사 계		35	
			석사	자연과학계	17	보건정보학전공 보건행정학전공 역학 및 질병관리학전공 환경 및 산업보건학전공 재활보건학전공 구강보건학전공
			석사 계		20	
		병원경영대학원	석사	인문사회계	20	병원경영학전공 의료정보학전공 원무관리학전공
			석사 계		18	
		간호대학원	석사	자연과학계	18	간호관리학전공 임상간호학전공 응급간호학전공 노인간호학전공
			석사 계		20	
영상정보대학원	석사	공학계	20	디지털영상그래픽스전공 디지털영상커뮤니케이션전공 텔레메디신전공 디지털정보공학전공		
	석사 계		20			
가톨릭대학교	일반대학원	대학원	석사	인문사회계	138	신학과, 국어국문학과 불어불문학과, 영어영문학과 중어중문학과, 국사학과 일어일본문화학과, 종교학과 철학과, 사회복지학과 심리학과, 사회학과 경영학과, 국제학과 법학과
			석사 계	자연과학계	68	화학학과, 생명과학과

대학명	종류	대학원명	과정	계열	입학정원	설치학과 또는 전공
						수학과, 물리학과 식품영양학과, 의류학과 소비자주거학과, 간호학과 의학통계학과 컴퓨터공학과 음악과 의학과 신학과, 국어국문학과 영어영문학과, 국사학과 종교학과, 철학과 사회복지학과, 심리학과 경영학과 화학, 생명과학과 식품영양학과, 생활문화학과 간호학과, 보건학과 컴퓨터공학과 의학과
			박사	공학계 예체능계 의학계 인문사회계	18 22 129 32	
				자연과학계	31	
				공학계 의학계	5 102	
	특수대학원	사회복지대학원	석사 계 박사 계 석사	인문사회계	375 170	사회복지학과, 청소년복지학과 장애인복지학과, 노인복지학과 의료사회복지학과
		심리상담대학원	석사 계 석사	인문사회계	110	상담학과, 아동상담학과 영성심리상담학과
		행정대학원	석사 계 석사	인문사회계	60	행정학과, 국제학과
		문화영성대학원	석사 계 석사	인문사회계	40	종교문화전공, 윤리.문화전공 영성.미학전공
		경영대학원	석사 계 석사	인문사회계	30	경영학과
		산업보건대학원	석사 계 석사	자연과학계	15	산업의학전공, 산업위생학전공 환경보건학전공, 건강증진학전공 산업보건간호학전공 보건및임상영양학전공 보건정보관리학전공
		의료경영대학원	석사 계 석사	인문사회계	60	의료경영학전공, 의료행정학전공 의료정보학전공
		임상치과학대학원	석사 계 석사	의학계	40	심미수복치과학과 치과임프란트학과 치과교정학과 구강악안면외과학과
		임상간호대학원	석사 계 석사	자연과학계	20	가정간호전공, 노인간호전공 응급간호전공, 정신간호전공 종양간호전공, 감염간호전공 호스피스간호전공
		교회음악대학원	석사 계 석사	예체능계	30	교회음악과

대학명	종류	대학원명	과정	계열	입학정원	설치학과 또는 전공
감리교신학대학교	일반대학원	대학원	석사 계		25	
			석사	인문사회계	60	신학과
	특수대학원	신학대학원	박사	인문사회계	2	신학과
			석사 계		60	
			박사 계		2	
			석사	인문사회계	146	신학과
			석사 계		146	
목회신학대학원	석사	인문사회계	50	신학과		
		석사 계		50		
강남대학교	일반대학원	대학원	석사	인문사회계	50	신학과, 국어국문학과 영어영문학과, 문화비평학과 부동산학과, 세무학과 경영학과, 경영정보학과 산업디자인학과
			박사	인문사회계	5	신학과, 부동산학과 세무학과
	전문대학원	사회복지전문대학원	석사 계		50	
			박사 계		5	
			석사	인문사회계	30	사회복지학과
			박사	인문사회계	5	사회복지학과
	특수대학원	실천신학대학원	석사 계		30	
			박사 계		5	
			석사	인문사회계	28	신학전공(Th.M), 신학전공(M.Div) 목회상담전공, 재할선교전공
			석사 계		28	
			석사	공학계	30	기술경영전공, 정보통신공학전공 컴퓨터공학전공, 건축공학전공 도시환경계획전공, 자치행정전공 무역정보전공, 부동산재테크전공 증권재테크전공, e-비즈니스전공
건국대학교	일반대학원	대학원	석사 계		30	
			석사	인문사회계	180	국어국문학과, 영어영문학과 독어독문학과, 불어불문학과 중어중문학과, 일어일문학과 철학과, 사학과 교육학과, 정치학과 법학과, 행정학과 부동산학과, 경제학과 경영학과, 국제무역학과 응용통계학과, 농업경제학과 신문방송학과, 사회복지학과 정보통신경영학과 축산경영·유통경제학과
				자연과학계	150	생명과학과, 화학과 물리학과, 지리학과 수학과, 수학교육과 생화학과, 생명공학과 간호학과, 동물생명공학과 동물자원과학과, 원예과학과 축산식품생물공학과, 농학과 응용생물화학과, 산림자원학과 교육공학과, 가정학과 지역건설환경공학과

대학명	종류	대학원명	과정	계열	입학정원	설치학과 또는 전공
			박사	공학계	178	생물산업기계공학과 의류학과 화학공학과, 산업공학과 전기공학과, 섬유공학과 전자·정보통신공학과 건축공학과, 토목공학과 미생물공학과, 기계공학과 환경공학과, 신소재공학과 컴퓨터·정보통신공학과 기계설계학과, 항공우주공학과 벤처전문기술학과, 의공학학과
				예체능계	46	음악학과, 디자인학과 공예학과, 회화학과 체육학과
				의학계	40	의학과, 수의학과
				인문사회계	110	국어국문학과, 영어영문학과 중어중문학과, 철학과 사학과, 교육학과 정치학과, 법학과 행정학과, 부동산학과 경제학과, 경영학과 국제무역학과, 정보통신경영학과 축산경영·유통경제학과
				자연과학계	50	생명과학과, 화학과 물리학과, 지리학과 수학과, 수학교육과 동물생명공학과, 동물자원과학과 축산식품생물공학과, 농학과 응용생물화학과, 원예과학과 산림자원학과, 가정학과 지역건설환경공학과
				공학계	70	의류학과 화학공학과, 산업공학과 전기공학과, 섬유공학과 전자·정보통신공학과 건축공학과, 토목공학과 미생물공학과, 기계공학과 환경공학과, 신소재공학과 컴퓨터·정보통신공학과 기계설계학과, 항공우주공학과 벤처전문기술학과, 의공학학과
				예체능계	20	디자인학과, 체육학과
				의학계	30	의학과, 수의학과
				석사 계	594	
				박사 계	280	
전문대학원	건축전문대학원		석사	공학계		건축설계학과, 건축기술학과 실내건축설계학과
				박사		건축설계학과, 건축기술학과 실내건축설계학과
특수대학원	행정대학원		석사 계		60	
					박사 계	10

대학명	종류	대학원명	과정	계열	입학정원	설치학과 또는 전공
		산업대학원	석사 계 석사	공학계	120	세무행정학과 전기공학과, 전자공학과 컴퓨터, 정보통신공학과 건축공학과, 토목공학과 산업경영공학과, 환경공학과 생물공학과, 기계공학과 산업디자인학과, 화학공학과 섬유산업학과
		경영대학원	석사 계 석사	인문사회계	90	경영학과, 경영정보학과 중소기업및벤처기업학과 국제무역학과, 증권금융학과
		농축대학원	석사 계 석사	자연과학계	50	경제작물재배학과, 식품공학과 축산자원생산학과, 생물공학과 축산식품공학과, 농축산경영학과 응용수의학과, 자원환경공학과 산림환경학과
		언론홍보대학원	석사 계 석사	인문사회계	50	언론출판학과 방송영상컨텐츠학과 광고홍보학과
		정보통신대학원	석사 계 석사	공학계	40	컴퓨터정보공학전공 전자및통신공학전공 정보보안전공 e-business 전공
		디자인대학원	석사 계 석사	예체능계	90	패션마케팅전공 텍스타일디자인전공 시각정보디자인전공 제품환경디자인전공 실내환경디자인전공 어패럴디자인전공 멀티테라피색채치료전공
		부동산대학원	석사 계 석사	인문사회계	80	부동산경영관리전공 부동산 건설개발전공 부동산금융투자전공 국제부동산전공 부동산학과
		사회과학대학원	석사 계 석사	인문사회계	150	일반행정전공, 경영학전공 도시및지역개발전공, 법학전공 경제학전공, 무역학전공 사회복지학전공, 미디어정보학전공 유아교육학전공, 사회체육학전공
			석사 계		38	
건양대학교	일반대학원	대학원	석사	인문사회계	16	국어국문학과, 영어영문학과 상담심리학과, 경영학과
				자연과학계	8	화학과, 간호학과
				공학계	18	정보전자공학과, 기계공학과

대학명	종류	대학원명	과정	계열	입학정원	설치학과 또는 전공	
	특수대학원	경영행정대학원	박사	예체능계	4	식품공학과, 건축공학과	
				의학계	4	환경화학공학과	
				인문사회계	6	조형예술학과	
				자연과학계	3	의학과	
				의학계	3	경영학과, 행정학과	
		석사 계	50	화학학과			
		박사 계	12	의학과			
		석사	36	경영학과, 전자상거래학과			
		보건복지대학원	석사 계	석사	인문사회계	36	사회복지행정학과
					인문사회계	13	병원관리학과
자연과학계	37				보건학과, 운동처방학과		
정보통신대학원	석사 계	석사	공학계	50	실버서비스산업학과		
				5	바이오 컴퓨터 공학과		
			석사 계		5		
경기대학교	일반대학원	대학원	석사	인문사회계	200	국어국문학과, 문예창작학과, 영어영문학과, 독어독문학과 일어일문학과, 중어중문학과 불어불문학과, 사학과 문헌정보학과, 법학과 행정학과, 사회복지학과 교정학과, 청소년학과 경찰행정학과, 경제학과 경영학과, 무역학과 회계학과, 응용정보통계학과 경영정보학과, 산업재산권학과 국제통상학과, 관광경영학과 여가관광개발학과, 호텔경영학과 외식조리관리학과, 유아교육학과 환경정책학과, 범죄심리학과 이벤트·국제회의학과, 직업학과 자연과학계 물리학과, 화학과 수학과, 전자계산학과 식품생물공학과, 생물학과 생명공학과, 게임웨어학과 토목공학과, 건축공학과 산업공학과, 재료공학과 환경공학과, 전자공학과 기계공학과, 화학공학과 도시·교통공학과 예체능계 체육학과, 사회체육학과 한국화학과, 서양화학과 연기학과, 영화영상학과 환경조각학과, 스포츠경영학과 레저스포츠학과, 경호안전학과 인문사회계 국어국문학과, 영어영문학과 일어일문학과, 사학과 문헌정보학과, 법학과 행정학과, 사회복지학과 교정학과, 청소년학과	

대학명	종류	대학원명	과정	계열	입학정원	설치학과 또는 전공
						경제학과, 경영학과 무역학과, 국제통상학과 응용정보통계학과, 회계학과 관광경영학과, 여가관광개발학과 호텔경영학과, 외식조리관리학과 이벤트·국제회의학과 유아교육학과 범죄심리학과 물리학과, 화학과 전자계산학과, 식품생물공학과 생물학과, 수학과 생명공학과 토목공학과, 건축공학과 재료공학과, 산업공학과 환경공학과, 전자공학과 기계공학과, 화학공학과 도시·교통공학과 체육학과, 사회체육학과 경호안전학과, 레저스포츠학과
				자연과학계		
				공학계		
				예체능계		
			석사 계		200	
			박사 계		155	
	전문대학원	건축전문대학원	석사	공학계	50	건축설계전공
			박사	공학계	6	건축디자인전공 건축역사/이론/비평전공
			석사 계		50	
			박사 계		6	
		정치전문대학원	석사	인문사회계	17	정치법학과, 북한학과 외교안보학과, 공공정책학과
			박사	인문사회계	18	정치법학과, 북한학과 외교안보학과, 공공정책학과
			석사 계		17	
			박사 계		18	
		관광전문대학원	석사	인문사회계	47	관광사업경영전공 관광e비즈니스·문화관광컨설팅전공 호텔·카지노·컨벤션경영전공 외식산업경영전공 여행·항공·크루즈경영전공 식공간연출전공
			박사	인문사회계	14	관광사업경영전공 관광e비즈니스·문화관광컨설팅전공 호텔·카지노·컨벤션경영전공 외식산업경영전공 여행·항공·크루즈경영전공 식공간연출전공
			석사 계		47	
			박사 계		14	
		서비스경영전문대학원	석사	인문사회계	14	서비스경영전공 서비스마케팅 및 컨설팅전공 외식벤처창업경영전공 외식컨설팅경영전공 부동산금융·투자전공 관광서비스경영전공 보석마케팅 및 벤처창업전공

대학명	종류	대학원명	과정	계열	입학정원	설치학과 또는 전공		
특수대학원	특수대학원	행정대학원	박사	인문사회계	9	서비스투자컨설팅전공 서비스경영전공 서비스마케팅 및 컨설팅전공 외식벤처창업경영전공 외식컨설팅경영전공 부동산금융·투자전공 관광서비스경영전공 보석마케팅 및 벤처창업전공 서비스투자컨설팅전공		
			석사 계 박사 계 석사	인문사회계	14 9 80	행정학과, 사법공안학과 사회복지학과, 직업학과 부동산학과		
			석사 계 석사	자연과학계	80 55	의학생물학전공, 특성분석전공 정보통신·미디어전공 인터넷소프트웨어전공 건축공학전공, 토목공학전공 산업경영전공, 환경공학전공 전자공학전공, 신소재공학전공 품질경영전공, 지리정보공학전공 소방·도시방재전공, 정보보안전공 정보통신전공, 멀티미디어전공 컴퓨터그래픽스전공 인터넷비즈니스전공		
		조형대학원	석사 계 석사	예체능계	55 40	산업디자인학과, 미술학과 공예디자인학과		
							석사 계 석사	인문사회계
		전통예술대학원	석사 계 석사	예체능계	35 30	고미술감정학과, 서화예술학과 공예예술학과		
		스포츠과학대학원	석사 계 석사	예체능계	30 37	스포츠지도전공 레저·스포츠컨설팅전공 스포츠재활전공 무용공연예술전공		
		대체의학대학원	석사 계 석사	의학계	37 30	면역치료전공, 수기치료전공 식품치료전공, 정신치료전공 미용치료전공		
		사회복지대학원	석사 계 석사	인문사회계	30 35	사회복지정책학전공 가족복지학전공 노인복지학전공		
		석사 계 석사			35			
		경남대학교	일반대학원	대학원	석사	인문사회계		국어국문학과, 영어영문학과 중어중문학과, 사학과 사회복지학과, 교육학과

대학명	종류	대학원명	과정	계열	입학정원	설치학과 또는 전공
				자연과학계		교과교육학과 경영학과, 무역학과 회계학과, 법학과 행정학과, 정치외교학과 언론홍보학과 수학과, 물리학과 화학과, 생물학과
				공학계		식품영양학과 기계공학과, 기계설계학과 전기공학과, 전자공학과 컴퓨터공학과, 정보통신공학과 화학공학과, 토목공학과 건축공학과, 환경공학과 식품생명공학과, 재료공학과 산업공학과
			박사	예체능계 인문사회계		체육학과 국어국문학과, 영어영문학과 교육학과, 교과교육학과 경제학과, 경영학과 무역학과, 법학과 행정학과, 정치외교학과
				자연과학계		수학과, 물리학과 화학과, 생물학과
				공학계		기계공학과, 기계설계학과 전기공학과, 전자공학과 컴퓨터공학과, 정보통신공학과 화학공학과, 토목공학과 건축공학과, 환경공학과 식품생명공학과, 재료공학과 산업공학과
				예체능계		체육학과
	전문대학원	북한대학원	석사 계 박사 계 석사	인문사회계	160 109 50	정치통일전공, 군사안보전공 사회전공, 경제전공 문화언론전공, 통일교육전공 정보통신전공
			박사	인문사회계	10	정치통일전공, 군사안보전공 사회전공, 경제전공 문화언론전공, 통일교육전공 정보통신전공
	특수대학원	행정대학원	석사 계 박사 계 석사	인문사회계	50 10 104	행정학과, 경찰학과 법무학과, 안보정책학과 사회복지학과
		산업대학원	석사 계 석사	공학계	104 55	기계공학과, 기계설계학과 전기공학과, 전자공학과 컴퓨터공학과, 화학공학과 토목공학과, 건축공학과 식품공학과, 무기재료공학과 산업공학과, 환경공학과

대학명	종류	대학원명	과정	계열	입학정원	설치학과 또는 전공
		경영대학원	석사 계 석사 석사 계	예체능계	5	정보통신공학과 산업미술학과
				인문사회계	60	경영학과, 무역학과
경성대학교	일반대학원	대학원	석사	인문사회계	125	국어국문학과, 영어영문학과 독일지역학과, 중어중문학과 일어일문학과, 사학과 철학과, 교육학과 법학과, 행정학과 정치외교학과, 사회복지학과 경제학과, 무역학과 경영학과, 회계학과 경영정보학과, 신학과 언론홍보학과 자연과학계 수학과, 물리학과 화학과, 생물학과 가정관리학과, 의상학과 컴퓨터과학과, 약학과 공학계 식품공학과, 산업시스템공학과 환경공학과, 재료공학과 토목공학과, 컴퓨터공학과 전기전자공학과, 도시공학과 예체능계 음악학과, 미술학과 체육학과, 연극영화과
			박사	인문사회계	54	국어국문학과, 영어영문학과 중어중문학과, 교육학과 법학과, 행정학과 사회복지학과, 경제학과 무역학과, 경영학과 언론홍보학과 자연과학계 수학과, 물리학과 화학과, 생물학과 의상학과, 약학과 공학계 식품공학과 산업시스템공학과 환경·토목공학과 음악학과, 체육학과
	전문대학원	디지털디자인전문대학원	석사 계 박사 계	공학계	125 54	디지털디자인학과
	특수대학원	경영대학원	석사 계 석사	인문사회계	45	무역학전공, 경영학전공 회계·세무전공, 경영정보전공 금융선물전공, 경제학전공 호텔관광경영전공 문화예술경영전공
		멀티미디어대학원	석사 계 석사	인문사회계 공학계 예체능계	40	언론홍보학과 정보공학과 사진학과, 산업공예학과 디자인학과
			석사 계		46	

대학명	종류	대학원명	과정	계열	입학정원	설치학과 또는 전공
		사회복지대학원	석사	인문사회계	30	사회복지학과
		임상약학대학원	석사 석사 계 석사 계	자연과학계		20
경원대학교	일반대학원	대학원	석사	인문사회계	26	국어국문학과, 영어영문학과 불어불문학과, 독어독문학과 중어중문학과, 법학과 행정학과, 지역개발학과 경제학과, 경영학과 무역학과, 회계학과 관광경영학과, 아동학과
				자연과학계	22	화학과, 조경학과 의상학과, 수확정보학과 물리학과, 식품영양학과
				공학계	50	도시계획학과, 건축학과 전자계산학과, 전기전자공학과 산업공학과, 화학공학과 토목환경공학과, 실내건축학과 건축설비기계공학과 분자·식품생명공학과
				의학계	35	한의학과
				예체능계	83	회화과, 응용미술학과 환경조각과, 음악학과 체육학과
			박사	인문사회계	32	국어국문학과, 영어영문학과 법학과, 행정학과 경제학과, 경영학과 회계학과, 관광경영학과
				자연과학계	1	화학과
				공학계	22	도시계획학과, 전자계산학과 전기전자공학과, 건축학과 화학공학과 건축설비기계공학과 분자·식품생명공학과
				의학계	30	한의학과
			석사 계		216	
			박사 계		85	
	특수대학원	경영대학원	석사	인문사회계	84	경영학과, 중소기업경영학과 산업경영학과, 산업경제학과 국제통상학과 태권도산업경영학과
			석사 계		84	
		행정대학원	석사	인문사회계	60	행정학과, 부동산학과 법학과, 사회복지학과
			석사 계		60	
		산업·환경대학원	석사	공학계	30	공간환경공학과 환경시스템공학과 산업·식품공학과
			석사 계		30	
		소프트웨어대학원	석사	공학계	30	소프트웨어학과
			석사 계		30	
		디자인문화정보대학원	석사	예체능계	20	미디어디자인학과 컨텐츠디자인학과

대학명	종류	대학원명	과정	계열	입학정원	설치학과 또는 전공			
경일대학교		사회체육대학원	석사 계	예체능계	20	라이프스타일디자인학과			
			석사			30	사회체육학과, 운동처방학과 스포츠산업학과		
			석사 계			30			
경일대학교	일반대학원	대학원	석사	공학계	31	기계공학과, 전기공학과 전자정보공학과, 공업화학 섬유공학과, 토목공학과 건축공학과, 산업시스템공학과 컴퓨터공학과, 제어계측공학과 도시정보·측지지적공학과 화학공학과			
						박사	인문사회계	31	경영학과, 행정학과 세무회계정보학과, 경제학과 국제통상학과, 영어영문학과 사진영상학과, 산업공예학과 패션디자인산업학과
							공학계	6	기계공학과, 토목공학과 건축공학과, 컴퓨터공학과 도시정보·측지지적공학과 행정학과
	특수대학원	산업대학원	석사 계	공학계	31	기계공학과, 전기공학과 전자정보공학과, 공업화학 섬유공학과, 토목공학과 건축공학과, 산업시스템공학과 컴퓨터공학과, 화학공학과 도시정보·측지지적공학과			
			박사 계			6	경영학과, 행정학과 세무회계정보학과 산업정보경제학과		
			석사			30	사진영상학과, 산업공예학과 패션디자인산업학과		
경주대학교	일반대학원	대학원	석사 계	인문사회계	10	관광학과, 문화재학과			
			석사			22	관광학과, 문화재학과 언론광고학과		
			석사 계			20	환경조경학과, 도시공학과 컴퓨터전자공학과, 토목공학과		
경주대학교	특수대학원	산업경영대학원	석사 계	인문사회계	42				
			박사 계			10			
			석사			50	경영학과, 호텔외식경영학과 영상예술학과 건설공학과		
경희대학교	일반대학원	대학원	석사 계	인문사회계	50	국어국문학과, 영어영문학과 사학과, 철학과 법학과, 행정학과 정치학과, 신문방송학과 경제학과, 경영학과 무역학과, 회계학과			
			석사						

대학명	종류	대학원명	과정	계열	입학정원	설치학과 또는 전공
				자연과학계		사회학과, 호텔관광학과 불어불문학과, 중어중문학과 일어일문학과, 서반어학과 영미어문어학과, 국제경영학과 수학과, 물리학과 화학과, 생물학과 지리학과, 식품영양학과 아동주거학과, 의상학과 간호학과, 약학과 임상약학과, 한약학과 환경응용과학과, 우주과학과 식품생명공학과, 원예학과 환경조경학과, 유전공학과 한방재료기공학과 생태시스템공학과 생명공학원 농생명전공 생명공학원 유전공학전공
				공학계		기계공학과, 화학공학과 섬유공학과, 전자공학과 토목공학과, 건축공학과 원자력공학과, 컴퓨터공학과 산업공학과, 전파공학과 동서의료공학과
				의학계		의학과, 한의학과 치의학과
				예체능계		무용학과, 음악학과 미술학과, 도예학과
			박사	인문사회계		체육학과, 산업디자인학과 국어국문학과, 영어영문학과 사학과, 철학과 법학과, 행정학과 정치학과, 신문방송학과 경제학과, 경영학과 무역학과, 회계학과 사회학과, 호텔관광학과 일어일문학과, 영미어문화학과 국제경영학과
				자연과학계		수학과, 물리학과 화학과, 생물학과 지리학과, 식품영양학과 아동주거학과, 의상학과 간호학과, 약학과 한약학과, 환경학과 우주과학과, 식품생명공학과 원예학과, 생태시스템공학과 유전공학과, 환경조경학과 생명공학원 농생명전공 생명공학원 유전공학전공
				공학계		기계공학과, 화학공학과 섬유공학과, 전자공학과 토목공학과, 건축공학과 원자력공학과, 컴퓨터공학과 산업공학과, 전파공학과

대학명	종류	대학원명	과정	계열	입학정원	설치학과 또는 전공
				의학계		동서의료공학과 의학과, 한의학과
				예체능계		치의학과 공연예술학과, 체육학과 디자인학과
	전문대학원	동서의학대학원	석사 계 박사 계 석사	의학계	808 316 40	동서의학과, 의과학과 의학영양학과
			박사	의학계	20	동서의학과, 의과학과 의학영양학과
		아태국제대학원	석사 계 박사 계 석사	인문사회계	40 20 50	중남미지역학과, 국제경영학과 국제통상협력학과
			박사	인문사회계	5	국제경영학과, 중남미지역학과 국제통상협력학과
		체육대학원	석사 계 박사 계 석사	예체능계	50 5 30	스포츠의학전공, 스포츠학전공 스포츠레저산업전공
			박사	예체능계	15	스포츠의학전공, 스포츠학전공 스포츠레저산업전공
		건축조경대학원	석사 계 박사 계 석사	공학계 자연과학계	30 15 15	건축학과 조경학과
	특수대학원	경영대학원	석사 계 석사	인문사회계	15 239	경영학과, 경영컨설팅학과 세무관리학과, 국제경영학과 의료경영학과 문화예술경영학과 e-Business학과 중국비즈니스학과
		행정대학원	석사 계 석사	인문사회계	239 137	행정학과, 의료행정학과 안보정책학과, 사회복지학과 사법치안행정학과, 부동산학과
		평화복지대학원	석사 계 석사	인문사회계	137 30	국제평화학과, 아태지역학과 지도자학과, 국제경영학과
		테크노경영대학원	석사 계 석사	인문사회계 예체능계 공학계	30 100	글로벌경영학과 스포츠경영학과 기계공학과, 산업공학과 토목공학과, 환경공학과 전자정보통신공학과 식품생명공학과
		언론정보대학원	석사 계 석사	자연과학계 인문사회계	100 72	저널리즘학과 전략커뮤니케이션학과 미디어예술학과
			석사 계		72	

대학명	종류	대학원명	과정	계열	입학정원	설치학과 또는 전공
		국제법무대학원	석사	인문사회계	77	국제통상법무학과 보험해상법무학과 지적재산권법무학과 조세법무학과 인터넷법무학과 미국법무학과
		NGO대학원	석사 계 석사	인문사회계	77 40	시민사회학과 글로벌거버넌스학과 NGO정책관리학과
		관광대학원	석사 계 석사	인문사회계	40 68	호텔경영학과, 컨벤션경영학과 관광경영학과, 조리외식경영학과
		아트퓨전디자인	석사 계 석사	예체능계	68 50	스페이스디자인학과 프로덕트디자인학과 퓨전미디어디자인학과 문화예술기획학과 패션아트학과
			석사 계		50	
계명대학교	일반대학원	대학원	석사	인문사회계		국어국문학과, 영어영문학과 독어독문학과, 불어불문학과 중어중문학과, 일본학과 한문학과, 교육학과 유아교육학과, 철학과 역사학과, 국민윤리학과 신학과, 경영학과 경제학과, 무역학과 회계학과, 관광경영학과 경영정보학과, 법학과 심리학과, 행정학과 경찰행정학과, 신문방송학과 사회학과, 문헌정보학과 문예창작학과, 소비자정보학과 사회복지학과 자연과학계 수학과, 통계학과 화학과, 생물학과 물리학과, 공중보건학과 식품가공학과, 환경과학과 의류학과, 식품영양학과 간호학과 공학계 건축공학과, 화학공학과 도시공학과, 컴퓨터공학과 전자공학과, 산업공학과 재료공학과, 토목공학과 기계공학과, 자동차공학과 예체능계 음악학과, 회화학과 산업디자인학과, 체육학과 미디어디자인학과 의학계 의학과 인문사회계 국어국문학과, 영어영문학과 독어독문학과, 일본학과 교육학과, 철학과

대학명	종류	대학원명	과정	계열	입학정원	설치학과 또는 전공
				자연과학계		역사학과, 신학과 경영학과, 경제학과 무역학과, 회계학과 관광경영학과, 경영정보학과 법학과, 심리학과 행정학과, 사회학과 문헌정보학과, 신문방송학과 경찰행정학과, 유아교육학과 소비자정보학과 수학과, 통계학과 화학과, 생물학과 물리학과, 공중보건학과 의류학과, 식품영양학과 간호학과, 환경과학과 식품가공학과
				공학계		건축공학과, 도시공학과 화학공학과, 컴퓨터공학과 산업공학과, 재료공학과 토목공학과, 기계공학과 자동차공학과
				예체능계		체육학과, 음악학과 미술·디자인학과
				의학계		의학과
	특수대학원	경영대학원	석사 계 박사 계 석사	인문사회계	406 200	경영학과, 경영정보학과 회계학과, 관광경영학과 국제통상학과, 테크노경영학과
		정책대학원	석사 계 석사	인문사회계	70	정책학전공, 노동정책학전공 사회복지학전공
		여성학대학원	석사 계 석사	인문사회계	40	여성학과, 사회복지학과
		예술·디자인대학원	석사 계 석사	예체능계	30	음악학과, 미술학과 무용학과, 디자인학과
		국제대학원	석사 계 석사	인문사회계	100	일본어통·번역학과 중국어통·번역학과 영어통·번역학과
		연합신학대학원	석사 계 석사	인문사회계	40	목회신학과, 실천목회학과
		스포츠산업대학원	석사 계 석사	예체능계	30	스포츠경영학과 레저스포츠학과 운동처방학과 태권도교육프로그램학과
		의료경영대학원	석사 계 석사	인문사회계	50	의료관리학과, 의료정보학과
		유아교육대학원	석사 계 석사	인문사회계	30	유아교육학과, 유아영재교육학과
고려대학교	일반대학원	대학원	석사 계 석사	인문사회계	624	국어국문학과, 영어영문학과

대학명	종류	대학원명	과정	계열	입학정원	설치학과 또는 전공
				자연과학계	388	독어독문학과, 불어불문학과 중어중문학과, 노어노문학과 일어일문학과, 서어서문학과 철학과, 사학과 한국사학과, 지리학과 언어과학과, 문예창작학과 교육학과, 교과교육학과 컴퓨터교육학과, 법학과 정치외교학과, 행정학과 정책학과, 경영학과 국제경영학과, 경제학과 농업경제학과, 경제정책학과 디지털경영학과, 심리학과 사회학과, 언론학과 사회복지학과, 북한학과 수학과, 물리학과 화학과, 지구환경과학과 컴퓨터학과, 통계학과 전산학과, 응용물리학과 소재화학과, 정보통계학과 생명유전자원공학과 생명산업과학과, 식품과학과 환경생태공학과, 생명과학과 생명공학과, 분자세포생물학과 식품공학과, 가정학과 간호학과
				공학계	389	화공생명공학과, 건축공학과 토목환경공학과, 기계공학과 전기공학과, 신소재공학과 산업시스템정보공학과 전자컴퓨터공학과 재료공학과, 전파공학과 전자정보공학과, 환경공학과 제어계측공학과, 생물공학과 식품생명공학과
				예체능계 의학계 인문사회계	18 142 252	체육학과, 사회체육학과 의학과 국어국문학과, 영어영문학과 독어독문학과, 불어불문학과 중어중문학과, 노어노문학과 일어일문학과, 서어서문학과 철학과, 사학과 한국사학과, 지리학과 언어과학과, 교육학과 교과교육학과, 컴퓨터교육학과 법학과, 정치외교학과 행정학과, 경영학과 국제경영학과, 경제학과 농업경제학과, 경제정책학과 디지털경영학과, 심리학과 사회학과, 언론학과 사회복지학과, 북한학과 수학과, 물리학과
				자연과학계	146	수학과, 물리학과

대학명	종류	대학원명	과정	계열	입학정원	설치학과 또는 전공
						화학과, 지구환경과학과 컴퓨터학과, 통계학과 전산학과, 응용물리학과 소재화학과, 생명유전자원공학과 생명산업과학과, 식품과학과 환경생태공학과, 생명과학과 생명공학과, 분자세포생물학과 식품공학과, 가정학과 간호학과
				공학계	105	화공생명공학과, 토목환경공학과 건축공학과, 기계공학과 전기공학과, 신소재공학과 산업시스템정보공학과 전자컴퓨터공학과, 재료공학과 전파공학과, 전자정보공학과 환경공학과, 제어계측공학과 생물공학과
				예체능계 의학계	13 122	체육학과, 사회체육학과 의학과
			석사 계 박사 계		1,561 638	
	전문대학원	국제대학원	석사 박사	인문사회계 인문사회계		국제학과, 한국학과 국제학과
			석사 계 박사 계		88 5	
		정보보호대학원	석사 박사	공학계 공학계		정보보호학과 정보보호학과
			석사 계 박사 계		53 22	
	특수대학원	경영대학원	석사	인문사회계		인사/조직전공, 회계학전공 경영과학 및 MIS전공 재무학전공, 마케팅전공 국제경영전공, E-MBA과정
			석사 계 석사		290 84	
		생명환경과학대학원	석사	자연과학계		식품생화학 및 안전성 전공 식품생물공학전공, 원예과학전공 식품가공학전공, 식량자원학전공 응용동물과학전공, 농생물학전공 산림자원학전공, 환경화학전공 환경생태학전공, 조경학전공 생화학 및 미생물유전공학전공 식물생명유전공학전공 동물생명유전공학전공 식량경제학전공 해양수산경제학전공
			석사 계 석사		84	
		정책대학원	석사	인문사회계		국제관계학과, 경제정책학과 아·태지역연구학과 도시및 지방행정학과 통계조사학과, 감사행정학과 세정학과, 공안행정학과 국토계획경제학과
			석사 계		120	

대학명	종류	대학원명	과정	계열	입학정원	설치학과 또는 전공
		공학대학원	석사	공학계	92	화학공학과, 토목공학과 건축계획학, 기계공학과 전기공학과, 산업공학과 건축구조·시공학과 재료·금속공학과 전자·컴퓨터공학과 환경공학과 산업디자인과
		경영정보대학원	석사 계 석사	인문사회계	92	경영관리전공, 경영정보전공 회계재무전공, 인사조직전공 국제경영전공 전산정보시스템전공
		언론대학원	석사 계 석사	자연과학계 인문사회계	68	언론정보학과 언론전공 정보통신전공 광고홍보학과 광고전공 광고홍보학과 홍보전공 방송영상학과 방송전공 방송영상학과 영상전공
		노동대학원	석사 계 석사	인문사회계	80	노동법학과, 노사관계학과 노동경제학과, 인력관리학과 노동복지·정책학과
		법무대학원	석사 계 석사	인문사회계	60	신용거래법학과, 의료법학과 지적재산권법학과, 경찰법학과 지방자치법학과, 국제경제법학과 국제거래법학과, 공정거래법학과 민사절차법학과
		컴퓨터과학기술대학원	석사 계 석사	공학계	100	디지털정보공학과, 컴퓨터공학과 소프트웨어공학과, 정보통신학과 멀티미디어학과
		인문정보대학원	석사 계 석사	인문사회계	107	한국어문전공, 한국문예정보전공 중국어번역학과, 영어번역전공 영어통역전공, 문화재정보학과 사회복지전공, 노인복지전공 문예창작전공, 독서지도전공
		행정대학원	석사 계 석사	인문사회계	60	공공행정전공, 공공정책전공 국제통상정책전공, 교육정책전공 금융재정정책전공, 품질정책전공 안보통일정책전공
		보건대학원	석사 계 석사	자연과학계	50	환경 및 산업보건학과 역학 및 보건정보학과 보건정책 및 병원관리학과
		임상치의학대학원	석사 계 석사	의학계	55	치과교정학과, 특수치료치과학과 수복치과학과, 임플란트학과 악구강기능회복학과

대학명	종류	대학원명	과정	계열	입학정원	설치학과 또는 전공
		의용과학대학원	석사 계 석사 석사	자연과학계 공학계	40	의학물리학과, 운동과학과 의료정보·기기학과 생명 및 식품과학과
고신대학교	일반대학원	대학원	석사 계 석사	인문사회계 자연과학계	40	신학과, 기독교교육학과 화학과, 간호학과 생명과학과 음악과 의학과
	특수대학원	신학대학원	박사	예체능계 의학계 인문사회계 자연과학계 의학계	116	신학과, 기독교교육학과 간호학과, 보건과학과 의학과
		보건대학원	석사 계 박사 계 석사	인문사회계	49	신학과 선교학과
		보건대학원	석사 계 석사	자연과학계	154	병원행정전공, 미용보건전공 보건관리전공, 보건간호전공
		선교대학원	석사 계 석사	인문사회계	44	선교학과, 목회학과
		생활정보대학원	석사 계 석사	자연과학계	45	급·외식유통관리전공 임상영양정보관리전공 실내·환경디자인전공 시각·영상디자인전공
			석사	예체능계		
			석사 계		10	
관동대학교	일반대학원	대학원	석사	인문사회계	82	국어국문학과, 영어영문학과 사학과, 행정학과 법학과, 경제학과 경영학과, 무역학과 관광경영학과, 교육학과 국제학과, 경찰행정학과 전자계산공학과, 전자공학과 토목공학과, 환경공학과 건축공학과, 산업공학과 전자통신공학과, 교통공학과 해양공학과 간호학과, 수리정보학과 정보통계학과 의학과 음악학과, 미술학과 체육학과
			박사	인문사회계	35	국어국문학과, 영어영문학과 사학과, 행정학과 법학과, 경제학과 경영학과, 무역학과 관광경영학과, 교육학과 국제학과, 경찰행정학과 전자계산공학과, 전자공학과 토목공학과, 환경공학과 건축공학과, 전자통신공학과
				공학계		
				자연과학계		
				의학계		
				예체능계		
				공학계		

대학명	종류	대학원명	과정	계열	입학정원	설치학과 또는 전공
	특수대학원	경영행정대학원	석사 계 박사 계 석사	자연과학계 의학계 예체능계	82	간호학과, 수리정보학과 의학과 체육학과
				인문사회계	35	행정학과, 경영학과 무역학과
		선교신학대학원	석사 계 석사 석사 계	인문사회계	20	행정학과, 경영학과 무역학과
				인문사회계	10	선교학과, 신학과
광신대학교	일반대학원	대학원	석사	인문사회계	15	신학과
				예체능계	4	음악학과
	특수대학원	신학대학원	박사 석사 계 박사 계 석사 석사 계	인문사회계	6	신학과
				인문사회계	19	
광운대학교	일반대학원	대학원	석사	공학계	6	
				인문사회계	6	
	특수대학원	신학대학원	석사 석사 계	인문사회계	80	신학과
				공학계	213	전자공학과, 전자통신공학과 전기공학과, 전자재료공학과 컴퓨터공학과, 화학공학과 제어계측공학과, 환경공학과 건축공학과, 전파공학과 컴퓨터과학과
				자연과학계	28	전자물리학과, 화학과 수학과
				인문사회계	28	경영학과, 국제통상학과 행정학과, 법학과 국어국문학과, 영어영문학과 경영정보학과, 산업심리학과 신문방송학과, 국제지역학과
				공학계	59	전자공학과, 전자통신공학과 전기공학과, 전자재료공학과 컴퓨터공학과, 화학공학과 제어계측공학과, 환경공학과 건축공학과, 전파공학과 컴퓨터과학과
				자연과학계	8	전자물리학과, 화학과 수학과
				인문사회계	25	경영학과, 국제통상학과 행정학과, 법학과 국어국문학과, 영어영문학과 경영정보학과, 산업심리학과 신문방송학과, 국제지역학과
				석사 계 박사 계 석사	269	
				공학계	92	
				공학계	80	정보통신전공 컴퓨터공학전공 컴퓨터소프트웨어전공 이동및무선통신전공 전기및전자전공 차세대인터넷전공 정보보호전공 디지털멀티미디어전공

대학명	종류	대학원명	과정	계열	입학정원	설치학과 또는 전공
		경영대학원	석사 계 석사	인문사회계	80 50	e-business전공 경영관리전공 관광/컴벤션경영전공 부동산경영관리전공
		정보복지대학원	석사 계 석사	인문사회계	50 105	마약범죄정보학과, 부동산학과 사회복지학과, 심리치료학과 세무행정학과 정보통신윤리학과
		환경대학원	석사 계 석사	공학계 인문사회계	105 17 18	환경공학전공 환경경영전공
광주가톨릭대학교	일반대학원	대학원	석사 계	인문사회계	35	신학과
			석사 계		20	
광주대학교	전문대학원	사회복지전문대학원	석사	인문사회계	35	사회복지학과
			박사	인문사회계	5	사회복지학과
	특수대학원	산업대학원	석사 계 박사 계	인문사회계	35 5	경영회계학과, 경제금융학과 전자상거래무역학과, 법학과 정보컨설팅학과, 관광학과 행정학과, 유아교육학과 문예창작학과
			석사		공학계	
		언론홍보대학원	석사 계	인문사회계	100	언론학과, 광고홍보학과
			석사		20	
			석사 계		20	
광주여자대학교	특수대학원	경영행정대학원	석사	인문사회계	15	관광경영학과, 경영정보학과 행정학과
		사회복지대학원	석사 계	인문사회계	15	사회복지학과
			석사		30	
		미용과학대학원	석사 계	자연과학계	20	미용학과
		예술대학원	석사 계 석사	예체능계	20 15	문예창작학과, 아동미술학과 패션디자인학과
국민대학교	일반대학원	대학원	석사 계	인문사회계	15	국어국문학과, 영어영문학과 중어중문학과, 국사학과 교육학과, 행정학과 정치외교학과, 사회학과 언론정보학과, 국제지역학과 법학과, 경제학과 경영학과, 국제통상학과 회계정보학과 수학과, 물리학과
			석사		자연과학계	

대학명	종류	대학원명	과정	계열	입학정원	설치학과 또는 전공
				공학계		화학과, 전산과학과 식품영양학과, 산림자원학과 임상공학과 신소재공학과, 기계공학과 기계설계학과, 전자공학과 건설시스템공학과, 건축학과
				예체능계		도예학과, 금속공예학과 음악학과, 미술학과 체육학과
			박사	인문사회계		국어국문학과, 영어영문학과 국사학과, 교육학과 행정학과, 정치외교학과 사회학과, 법학과 경제학과, 경영학과 국제통상학과, 회계정보학과
				자연과학계		수학과, 물리학과 화학과, 전산과학과
				공학계		식품영양학과, 산림과학과 신소재공학과, 기계공학과 기계설계학과, 전자공학과 건설시스템공학과, 건축학과
				예체능계		체육학과
			석사 계 박사 계 석사	자연과학계	323 90	e-비즈니스솔루션전공 비즈니스 IT 컨설팅전공 데이터지식엔지니어링전공 비즈니스컴퓨팅전공 비즈니스정보통신전공 비즈니스IT전공
	전문대학원	비즈니스IT 전문대학원	석사 계 박사 계 석사	예체능계	50 10	디지털컨텐츠디자인전공 인터랙션디자인전공 시각디자인전공 산업디자인전공 패션디자인전공 건축디자인전공 실내디자인전공 금속전공, 도자전공 디지털컨텐츠디자인전공 인터랙션디자인전공 시각디자인전공 산업디자인전공 패션디자인전공 건축디자인전공 실내디자인전공 금속전공, 도자전공 디자인학전공
		테크노디자인전문대학원	석사 계 박사 계 석사	예체능계		
			박사	예체능계		
			석사 계 박사 계 석사	공학계	75 16	차체및새시시스템전공 엔진및공조시스템전공
		자동차공학전문대학원	석사 계 박사 계 석사	공학계		

대학명	종류	대학원명	과정	계열	입학정원	설치학과 또는 전공
			박사	공학계		전자제어시스템전공 설계및생산정보기술전공 자체및새시스템전공 엔진및공조시스템전공 전자제어시스템전공 설계및생산정보기술전공
	특수대학원	산업기술대학원	석사 계 박사 계 석사	공학계	50 12	산업기계공학과 전자정보통신공학과 신소재공학과 건설시스템공학과 자동차공학과
		경영대학원	석사 계 석사	인문사회계	28	기업경영 MBA전공 중국통상 MBA전공 SAP e-ERP MBA전공 CRM MBA전공 IT컨설팅 MBA전공 모바일 비즈니스 MAB전공
		행정대학원	석사 계 석사	인문사회계	115	행정학전공 정책학전공 지방자치경영학전공 사회복지학전공 미술관·박물관학전공 전자정보학전공
		문예창작대학원	석사 계 석사	인문사회계	55	문예창작학과
		디자인대학원	석사 계 석사 계 석사	예체능계	20	디지털건축전공 실내디자인전공 제품디자인전공 운송·레저디자인전공 세라믹디자인전공 주얼리디자인전공 의상디자인전공 유리조형디자인전공 시각디자인전공 사진영상전공 디자인이론전공 환경시설물디자인전공 가구디자인전공 애니메이션전공
		법무대학원	석사 계 석사	인문사회계	115	정보법전공 금융법·세법전공 부동산학전공 경찰법무행전공 정보보안전공
		스포츠산업대학원	석사 계 석사	예체능계	30	스포츠경영전공 레저스포츠기획전공

대학명	종류	대학원명	과정	계열	입학정원	설치학과 또는 전공
		종합예술대학원	석사 계 석사	예체능계	60	운동처방및재활전공 스즈끼재능교육전공 뉴폼전공 뮤지컬씨어터전공 영상미디어전공 댄스씨어터전공
		정치대학원	석사 계 석사	인문사회계	30	리더십개발학과 아시아태평양교류학과 선거공학과 문화예술정책기획학과 문화예술체육정책학과
			석사 계		40	
그리스도신학대학교	특수대학원	신학대학원	석사	인문사회계	20	신학과
		사회복지대학원	석사 계 석사 석사 계	인문사회계	20 32 32	사회복지학과
극동대학교	일반대학원	대학원	석사	인문사회계 공학계 예체능계 인문사회계 공학계		경영학과 정보통신학과 디자인학과 경영학과 정보통신학과
	특수대학원	경영행정대학원	석사 계 박사 계 석사	인문사회계	15 4	경영학과 행정학과 사회복지학과
		산업정보대학원	석사 계 석사	인문사회계 공학계	30	호텔관광학과 정보통신학과
			석사 계		30	
꽃동네현도사회복지대학교	특수대학원	사회복지대학원	석사	인문사회계	40	복지경영관리전공 임상사회사업전공
나사렛대학교	특수대학원	신학대학원	석사	인문사회계	40	신학과, 선교학과 기독교교육학과 기독교상담학과
		재활복지대학원	석사 계 석사	인문사회계 공학계	40 50	장애인복지학과 재활심리학과 국제수화통역학과 재활스포츠학과 언어치료학과 직업재활학과 재활공학학과
남부대학교	일반대학원	대학원	석사	공학계	50	자동차기계공학과 컴퓨터전자공학과
	특수대학원	산업정보대학원	석사 계 석사	인문사회계 공학계	20	유아교육학과 유아영재교육학과 인터넷정보처리공학과

대학명	종류	대학원명	과정	계열	입학정원	설치학과 또는 전공
		음악대학원	석사 계 석사	자연과학계 예체능계	40	기계공학과 피부미용학과 피아노전공, 성악전공 관현악전공, 작곡전공 실용음악전공
		보건대학원	석사 계 석사	인문사회계 자연과학계	30	보건행정학과 물리치료학과, 간호학과 치위생학과, 방사선학과
		태권도체육대학원	석사 계 석사	예체능계	40	태권도경영외교학과 경호의전학과 태권도무용학과
		사회복지대학원	석사 계 석사	인문사회계	30	사회복지학과, 상담심리학과 종교복지학과
		행정정책대학원	석사 계 석사	인문사회계	30	행정학과, 국방정책학과 외교정치학과
단국대학교	일반대학원	대학원	석사 계 석사	인문사회계	196	국어국문학과, 노어노문학과 독어독문학과, 몽골학과 문예창작학과, 불어불문학과 서어서문학과, 영어영문학과 일어일문학과, 중어중문학과 한문학과, 사학과 교육학과, 특수교육학과 법학과, 사학과 도시및지역계획학과 정치외교학과, 행정학과 언론영상학과, 경영학과 경영정보학과, 경제학과 환경자원경제학과 무역학과, 회계학과
				자연과학계	95	과학교육학과, 물리학과 미생물학과, 분자생물학과 생물과학과, 수학과 수학교육학과, 식품영양학과 응용물리학과, 전자계산학과 전통의상학과, 화학과 컴퓨터과학및통계학과 생명자원과학과, 원예치료학과 간호학과
				공학계	154	건축학및건축공학과 고분자공학과, 공업화학과 기계공학과, 산업공학과 섬유공학과, 식품공학과 신소재공학과, 전기공학과 컴퓨터공학과, 화학공학과 전자컴퓨터공학과 토목환경공학과
				예체능계	139	공예학과, 국악학과

대학명	종류	대학원명	과정	계열	입학정원	설치학과 또는 전공
						도예학과, 무용학과 시각디자인학과, 연극영화과 음악학과, 체육학과 회화과
			박사	의학계	80	의학과, 치의학과
				인문사회계	75	국어국문학과, 독어독문학과 몽골학과, 문예창작학과 영어영문학과, 일어일문학과 중어중문학과, 한문학과 교육학과, 특수교육학과 법학과, 행정학과 정치외교학과, 경영학과 도시및지역계획학과 경영정보학과, 경제학과 무역학과, 회계학과 환경자원경제학과
				자연과학계	36	과학교육학과, 물리학과 미생물학과, 분자생물학과 생물과학과, 수학과 수학교육학과, 식품영양학과 응용물리학과, 전자계산학과 컴퓨터과학및통계학과 화학과, 생명자원과학과
				공학계	32	건축학및건축공학과 전자컴퓨터공학과 고분자공학과, 공업화학과 기계공학과, 산업공학과 섬유공학과, 식품공학과 신소재공학과, 전기공학과 컴퓨터공학과, 화학공학과 토목환경공학과
				예체능계	20	조형예술학과, 체육학과 음악학과, 무용학과
				의학계	32	의학과, 치의학과
			석사 계		664	
			박사 계		195	
	특수대학원	대중문화예술대학원	석사	인문사회계	60	공연예술학과, 문화관리학과
		디자인대학원	석사 계		60	
			석사	예체능계	60	시각디자인학과 영상디자인학과 도자디자인학과 장신구.제품디자인학과 텍스타일.패션디자인학과 조형예술학과
		행정법무대학원	석사 계		60	
			석사	인문사회계	150	행정학과, 사회복지학과 보건행정학과, 국제지역학과 노동법학과, 금융보험법학과 국제통상법학과, 부동산법학과 지적재산권법학과
		TESOL대학원	석사 계		150	
			석사	인문사회계	35	TESOL학과
			석사 계		35	

대학명	종류	대학원명	과정	계열	입학정원	설치학과 또는 전공
		산업경영대학원	석사	인문사회계	160	경영학과, 신용카드학과 예술경영학과, 무역학과 관광경영학과, 부동산경영학과 회계학과, 스포츠경영학과 건축학 및 건축공학과 토목환경시스템공학과 환경조경학과
		정보통신대학원	석사 계 석사	자연과학계	160	멀티미디어학과, IT 학과 정보통신학과, 방송영상정보학과 식품영양정보학과
					85	
		정책경영대학원	석사 계 석사	인문사회계	65	정책학과, 행정학과 경영학과, 경제학과 특수법무학과, 보건행정학과 구강보건학과
					65	
		스포츠과학대학원	석사 계 석사	예체능계	40	스포츠의학과 스포츠마케팅학과 스포츠·레저지도학과 경호안전기획학과
40						
산업정보대학원	석사 계 석사	자연과학계	30	생산기술학과 정보통신학과 인터넷정보학과 영재수리정보학과		
대구가톨릭대학교	일반대학원	대학원	석사 계 석사	인문사회계	30	국어국문학과, 철학과 사학과, 종교학과 신학과, 영어영문학과 불어불문학과, 독어독문학과 중어중문학과, 스페인어학과 일어일문학과, 이태리어학과 도서관학과, 사회학과 심리학과, 사회복지학과 법학과, 정치외교학과 경제학과, 경영학과 아동학과, 교육학과 지리학과, 여성학과 중국학과, 예술학과 컴퓨터정보통신공학과 생체의료공학과 자동차공학과 정보통계학과, 수학과 물리학과, 화학과 생물학과, 원예학과 식품가공학과, 환경과학과 가정관리학과, 식품영양학과 의류학과, 약학과 간호학과 의학과 무용학과, 체육학과 성악학과, 피아노학과

대학명	종류	대학원명	과정	계열	입학정원	설치학과 또는 전공
			박사	인문사회계		기악학과, 작곡학과 종교음악학과, 회화학과 디자인학과, 공예학과 조소학과 국어국문학과, 철학과 사학과, 종교학과 신학과, 영어영문학과 불어불문학과, 독어독문학과 중어중문학과, 사회복지학과 법학과, 경제학과 경영학과, 교육학과 지리학과, 예술학과 컴퓨터정보통신공학과 수학과, 물리학과 화학과, 생물학과 원예학과, 식품가공학과 환경과학과, 가정관리학과 식품영양학과, 의류학과 약학과, 체육과학과 의학과
	특수대학원	신학대학원	석사 계 박사 계 석사 석사 계 석사 계 석사	인문사회계	220 100 30	가톨릭신학과, 성서학과 경영학과, 경제통상학과
		경영학대학원	석사 계 석사	인문사회계	22	사회복지학과 가톨릭사회복지학과
		사회복지대학원	석사 계 석사	인문사회계	40	국제지역협력학과 국제통상및비즈니스학과 국제행정학과
		국제대학원	석사 계 석사	인문사회계	20	패션섬유디자인학과 산업디자인학과 플로랄디자인학과 아동미술디자인학과 뷰티코디네이트디자인학과
		디자인대학원	석사 계 석사	인문사회계	30	보건과학과, 식품과학과 위생과학과, 임상간호과학과
		보건과학대학원	석사 계 석사	자연과학계	30	
대구대학교	일반대학원	대학원	석사 계 석사	인문사회계	173	국어국문학과, 영어영문학과 독어독문학과, 사학과 특수교육학과, 유아교육학과 문헌정보학과, 법학과 행정학과, 무역학과 경제학과, 경영학과 관광경영학과, 회계학과 사회복지학과, 도시학과 산업복지학과, 사회학과 심리학과, 지리학과 가정복지학과

대학명	종류	대학원명	과정	계열	입학정원	설치학과 또는 전공
				자연과학계		수학과, 통계학과 물리학과, 화학과 생물학과, 과학교육학과 재활과학과, 원예·조경학과 축산학과, 자연자원학과 식품영양학과
				공학계		건축공학과, 토목공학과 정보통신공학과, 식품공학과 산업공학과, 생물공학과 컴퓨터정보공학과, 화학공학과 기계공학과, 환경공학과
				예체능계		미술·디자인학과, 체육학과 패션디자인학과, 주거환경학과
			박사	인문사회계	123	국어국문학과, 영어영문학과 특수교육학과, 유아교육학과 법학과, 행정학과 경제학과, 경영학과 관광경영학과, 회계학과 사회복지학과, 도시학과 가정복지학과, 상담학과 사회교육학과
				자연과학계		수학과, 물리학과 화학과, 생물학과 과학교육학과, 재활과학과 원예·조경학과, 자연자원학과 식품영양학과
				공학계		건축공학과, 토목공학과 정보통신공학과, 식품공학과 산업공학과, 생물공학과 컴퓨터정보공학과
				예체능계		미술·디자인학과 체육학과, 패션디자인학과
			석사 계		173	
			박사 계		123	
	특수대학원	사회복지대학원	석사	인문사회계	50	사회복지학과
		산업정보대학원	석사 계	공학계	50	
		재활과학대학원	석사	공학계	10	산업정보학과, 정보통신공학과
		행정대학원	석사 계	자연과학계	10	
			석사	자연과학계	120	재활과학과, 물리치료학과
			석사 계	인문사회계	120	
			석사	인문사회계	20	행정학과, 경찰행정학과 부동산학과, 언론학과 지역사회개발학과
			석사 계		20	
		국제경영대학원	석사	인문사회계	20	국제경제학과, 국제통상학과 경영학과, 호텔관광경영학과 회계정보학과, 보험금융학과
			석사 계		20	
		디자인대학원	석사	예체능계	20	산업정보디자인학과 생활예술디자인학과
			석사 계		20	
대구한의대학교	일반대학원	대학원	석사	인문사회계		국어국문학과, 철학과 한문학과, 청소년학과

대학명	종류	대학원명	과정	계열	입학정원	설치학과 또는 전공		
	특수대학원	보건대학원	박사	자연과학계	48	생명자원과학과		
						지구환경시스템학과		
						생물학과		
						정보처리학과		
		사회개발대학원	박사	자연과학계	27	건설시스템학과	한의학과	
						철학과		
		한방산업대학원	석사	자연과학계	15	보건학과	생명자원과학과	
						지구환경시스템학과		
			석사	석사	인문사회계	20	사회복지학과, 풍수지리학과	
					인문사회계		5	한방경영관리학과
	석사	석사	자연과학계	15	한방산업학과			
			석사		20			
대불대학교	일반대학원	대학원	석사	인문사회계	20	영어학과, 중국어학과		
						경영정보학과, 법학과		
						경찰행정학과, 소방행정학과		
						국어국문학과		
				자연과학계			안경광학과, 간호학과	
						언어치료청각학과		
				공학계			기계공학과, 컴퓨터공학과	
						전기공학과, 전자공학과		
						화학공학과, 건축공학과		
						토목공학과, 산업정보공학과		
				예체능계			산업디자인학과	
						음악과, 미술학과		
				인문사회계		박사	10	경영학과, 경찰행정학과
				사회복지학과				
				공학계			10	전기전자공학과, 산업공학과
		20	화학환경공학과					
특수대학원	경영행정대학원	석사	인문사회계	15	경영학과, 지역개발학과			
					관광경영학과, 세무회계학과			
				15	법학과, 경찰행정학과			
				15	자치행정학과, 소방행정학과			
				15	부동산관리학, 국제선교학과			
	산업기술대학원	석사	석사	공학계	10	건축토목도시공학과		
						컴퓨터공학과		
					10	전기전자공학과		
					10	기계산업공학과		
					10	산업디자인학과		
					10	화학환경공학과		
					10	향장학과		
					10	문화콘텐츠학과		
					10	레저스포츠산업학과		

대학명	종류	대학원명	과정	계열	입학정원	설치학과 또는 전공	
		사회복지대학원	석사 계	인문사회계	10	사회복지학과	
			석사		40		
		보건대학원	석사 계	의학계	40	물리치료학과, 보건간호학과 안경광학과 언어치료청각학과	
			석사		20		
대신대학교	일반대학원	대학원	석사 계	인문사회계	10	신학과, 영어영문학과 사회복지학과, 교육학과	
			석사		2		
	특수대학원	신학대학원	석사 계	자연과학계	3	수학과 음악과	
			석사		15		
			석사 계	인문사회계	30	신학과	
			석사		30		
대전가톨릭대학교	일반대학원	대학원	석사	인문사회계	30	신학과	
대전대학교	일반대학원	대학원	석사	인문사회계	41	국어국문학과, 문예창작학과 영어영문학과, 철학과 중국언어문화학과, 법학과 행정학과, 사회복지학과 정치외교학과, 경영학과 경제학과, 무역통상학과 서예학과	
					30	자연과학계	수학과, 전자물리학과 화학, 생물학과 미생물학과, 아동소비자학과 의류학과, 식품영양학과 간호학과, 체육학과
					34	공학계	건축공학과, 토목공학과 환경공학과, 지구시스템공학과 컴퓨터공학과, 정보통신공학과 정보시스템공학과, 전자공학과
					56	의학계	한의학과
					30	인문사회계	국어국문학과, 영어영문학과 철학과, 법학과 행정학과, 사회복지학과 경영학과, 경제학과 무역통상학과
					5	자연과학계	수학과, 생물학과 미생물학과, 가정학과 간호학과
					11	공학계	건축공학과, 환경공학과 컴퓨터공학과, 정보통신공학과
					25	의학계	한의학과
					161		
					71		
					152	인문사회계	경영학과, 사회복지학과 군사학과, 간호행정학과 공공정책학과, 경찰학과
					152		
					40	공학계	컴퓨터통신학과, 건설환경학과 인터넷정보학과
					40		

대학명	종류	대학원명	과정	계열	입학정원	설치학과 또는 전공							
대진대학교		보건스포츠대학원	석사	자연과학계 예체능계 인문사회계	50	대체의학과, 뷰티건강관리학과 레저스포츠학과, 예술치료학과 의료경영학과							
			석사 계	50									
대진대학교	일반대학원	대학원	석사	인문사회계	50	국어국문학과, 영어영문학과 철학과, 사학과 문헌정보학과, 아동학과 법학과, 행정학과 경제학과, 국제지역통상학과 수학과, 물리학과 화학과, 생명과학과 식품영양학과 전자공학과, 통신공학과 전기공학과, 컴퓨터공학과 도시공학과, 건축공학과 환경공학과, 토목공학과 기계설계공학과, 신소재공학과 산업시스템공학과, 화학공학과 미술학과, 음악학과 디자인학과							
						자연과학계							
						공학계							
						예체능계							
						박사	인문사회계		대순종학과, 영어영문학과 국제지역통상학과, 교육학과 북한학과				
						자연과학계 공학계			생명화학과 전기전자통신공학과 컴퓨터공학과				
						석사 계 박사 계	50 13						
석사	예체능계		시각예술학과, 음악예술학과 공연영상학과, 표현예술학과 산업정보디자인학과										
대진대학교	전문대학원	문화예술대학원	석사	예체능계	50								
						특수대학원	경영대학원	석사 계 석사	인문사회계	산업경제학과, 경영학과 국제통상학과			
										법무행정대학원	석사 계 석사	인문사회계	법학과, 행정학과
													통일대학원
석사 계	26												
덕성여자대학교	일반대학원	대학원	석사	인문사회계	21	국어국문학과, 영어영문학과 불어불문학과, 경영학과 심리학과, 유아교육학과							
						자연과학계	26	수학 및 통계학과 전산 및 정보통신학과 화학과, 약학과 식품영양학과					
								예체능계	12	미술학과, 디자인학과			
										박사	인문사회계 자연과학계	10 유아교육학과 6 식품영양학과, 약학과	
						석사 계 박사 계	59 16						
								특수대학원	FTB대학원	석사 석사 계	예체능계	20 20	FT마케팅, FT프로모션

대학명	종류	대학원명	과정	계열	입학정원	설치학과 또는 전공
		정보통신대학원	석사	자연과학계	40	인터넷정보공학과 정보통신학과
			석사 계		40	
동국대학교	일반대학원	대학원	석사	인문사회계	292	불교학과, 선학과 인도철학과, 국어국문학과 영어영문학과, 독어독문학과 일어일문학과, 한문학과 중어중문학과, 사학과 미술사학과, 철학과 윤리문화학과, 교육학과 유아교육학과, 법학과 정치학과, 행정학과 경찰행정학과, 사회학과 북한학과, 신문방송학과 경제학과, 경영학과 무역학과, 회계학과 정보관리학과, 지리학과 관광호텔경영학과 식품자원경제학과
				자연과학계	67	수학과, 물리학과 화학, 통계학과 반도체과학과, 수학교육학과 농학과, 임학과 생물학과, 조경학과 가정학과, 간호학과 생명공학과
				공학계	141	전자공학과, 컴퓨터공학과 전기공학과, 토목환경공학과 건축공학과, 화학공학과 식품공학과, 전자계산학과 산업시스템공학과, 기계공학과 안전공학과, 정보통신공학과
				예체능계	55	연극영화학과, 체육학과 미술학과
				의학계	60	한의학과, 의학과
			박사	인문사회계	107	불교학과, 선학과 인도철학과, 국어국문학과 영어영문학과, 독어독문학과 일어일문학과, 중어중문학과 사학과, 미술사학과 철학과, 윤리문화학과 교육학과, 유아교육학과 법학과, 정치학과 행정학과, 경찰행정학과 사회학과, 북한학과 경제학과, 경영학과 무역학과, 회계학과 정보관리학과, 농업경제학과 관광호텔경영학과, 지리학과
				자연과학계	20	수학과, 물리학과 화학, 통계학과 반도체과학과, 수학교육학과 농학과, 임학과

대학명	종류	대학원명	과정	계열	입학정원	설치학과 또는 전공
				공학계	36	생물학과, 조경학과 가정학과 전자공학과, 컴퓨터공학과 전기공학과, 토목환경공학과 건축공학과, 화학공학과 식품공학과, 산업시스템공학과 전자계산학과, 기계공학과 안전공학과, 정보통신공학과
				예체능계 의학계	18 50	연극영화학과, 체육학과 한의학과, 의학과
			석사 계 박사 계 석사		615 231	
	전문대학원	영상정보통신대학원	석사	공학계	50	멀티미디어학과 네트워크관리학과 영화영상제작학과
			박사	공학계	15	멀티미디어학과 영화영상제작학과 네트워크관리학과
			석사 계 박사 계 석사		50 15	
	특수대학원	불교대학원	석사	인문사회계	66	불교학과, 불교사회복지학과 장례문화학과, 불교사학과
			석사 계 석사		66	
		행정대학원	석사	인문사회계	126	행정학과, 안보행정학과 공안행정학과, 복지행정학과 북한학과
			석사 계 석사		126	
		경영대학원	석사	인문사회계	147	경영학과, 무역학과 경영정보학과, 부동산학과 호텔관광경영학과, 회계학과
			석사 계 석사		147	
		언론정보대학원	석사	인문사회계	75	정보관리학과, 광고홍보학과 출판잡지학과, 신문방송학과
			석사 계 석사		75	
		산업기술환경대학원	석사	공학계	87	건설, 환경공학과 컴퓨터, 전자, 통신공학과 식품, 화학공학과 디자인, 경영공학과
			석사 계 석사		87	
		문화예술대학원	석사	인문사회계	130	문예창작학과 공연영상예술학과 불교예술문화학과 예술경영학과 예술치료학과
			석사 계 석사		130	
		국제정보대학원	석사	인문사회계	65	정보보호학과, 영어통번역학과 IT 비즈니스학과
			석사 계 석사		65	
		불교문화대학원	석사	인문사회계	40	불교학과, 불교예술학과 장례문화학과
			석사 계 석사		40	
		사회과학대학원	석사	인문사회계	75	행정학과, 경제경영학과 국제관계학과, 법학과

대학명	종류	대학원명	과정	계열	입학정원	설치학과 또는 전공
			석사 계		75	사회복지학과, 사회체육학과
동덕여자대학교	일반대학원	대학원	석사	인문사회계	14	국어국문학과, 영어영문학과 일어일문학과, 불어불문학과 독어독문학과, 중국학과 국사학과, 경영학과 경제학과, 국제경영학과 문헌정보학과
				자연과학계	24	가정복지학과, 식품영양학과 아동학과, 약학과 데이터정보학과, 의상학과 보건관리학과
				공학계	4	응용화학과, 전자계산학과
				예체능계	80	체육학과, 무용학과 회화학과, 공예학과 큐레이터학과, 음악학과
			박사	인문사회계	4	국어국문학과, 영어영문학과 일어일문학과, 경영학과
				자연과학계	8	식품영양학과, 의상학과 아동학과, 약학과
				공학계	-	전자계산학과
				예체능계	21	체육학과, 무용학과 미술학과, 큐레이터학과 음악학과
			석사 계		122	
			박사 계		33	
	전문대학원	패션전문대학원	석사	예체능계	30	패션학과
			박사	예체능계	5	패션학과
			석사 계		30	
			박사 계		5	
	특수대학원	비만과학대학원	석사	자연과학계	35	비만관리학과, 급식관리학과
			석사 계		35	
		정보과학대학원	석사	자연과학계	5	인터넷정보학과
			석사 계		5	
		여성개발대학원	석사	인문사회계	23	문예창작학과, 사회복지학과 여성학과 국제컨벤션·이벤트학과
			석사 계		23	
		공연예술대학원	석사	예체능계	33	무용학과, 실용음악과 방송연예과
			석사 계		33	
		디자인대학원	석사	예체능계	40	산업디자인학과, 의상디자인학과 컴퓨터디자인학과
			석사 계		40	
동서대학교	일반대학원	대학원	석사	인문사회계	10	일본지역학과, 국제관계학과
				공학계	24	생명공학과, 건축공학과 토목공학과, 정보시스템공학과
			박사	인문사회계	3	일본지역학과
				공학계	3	생명공학과, 토목공학과
			석사 계		34	
			박사 계		6	
	전문대학원	소프트웨어전문대학원	석사	공학계	15	소프트웨어학과 컴퓨터네트워크공학과

대학명	종류	대학원명	과정	계열	입학정원	설치학과 또는 전공	
	특수대학원	디지털디자인대학원	박사	공학계	3	소프트웨어학과 컴퓨터네트워크공학과	
			석사 계		15		
			박사 계		3		
			석사	예체능계	25	디자인학과	
			박사	예체능계	8	디자인학과	
		경영정보대학원	석사 계		25		
			박사 계		8		
			석사	인문사회계	22	MBA과정, 사회복지학과 영상비즈니스학과	
				공학계	8	신발산업공학과	
				예체능계	10	신발디자인학과, 선교음악과	
		석사 계	40				
동신대학교	일반대학원	대학원	석사	인문사회계	93	경영학과 물리학과, 환경조경학과 컴퓨터학과, 의류학과 간호학과, 물리치료학과 운동처방학과	
				자연과학계			토목공학과, 환경공학과 전기전자공학과, 도시계획학과 정보통신공학과, 세라믹공학과 식품생물공학과, 건축공학과 산업공학과, 보석공학과 멀티미디어통신공학과
				공학계			예술학과, 체육학과 연기학과
				예체능계			한의학과
				의학계			
			박사	인문사회계	58	사회복지학과, 경영학과 행정학과	
				자연과학계		컴퓨터학과, 간호학과 물리치료학과, 의류학과 물리학과	
				공학계		환경공학과, 전기전자공학과 정보통신공학과, 토목공학과 건축공학과, 보석공학과 도시·조경학과	
				예체능계		체육학과	
				의학계		한의학과	
		석사 계	93				
		박사 계	58				
	특수대학원	사회개발대학원	석사	인문사회계	66	사회복지학과, 문화산업학과 경찰행정학과, 상담리더십학과	
			석사 계	66			
동아대학교	일반대학원	대학원	석사	인문사회계	405	철학과, 국어국문학과 영어영문학과, 독어독문학과 사학과, 고고미술사학과 교육학과, 일어일문학과 중어중문학과, 윤리문화학과 법학과, 정치학과 행정학과, 경제학과 사회학과, 신문방송학과 경영학과, 무역학과 회계학과, 관광경영학과	

대학명	종류	대학원명	과정	계열	입학정원	설치학과 또는 전공
				자연과학계		경영정보학과, 응용경제학과 수학과, 물리학과 화학과, 생물학과 식품영양학과, 가정관리학과 의상섬유학과, 농학과 식품과학과, 생명자원과학과 생명공학과, 농생물학과 건축공학과, 토목공학과 기계공학과, 화학공학과 전기공학과, 산업시스템공학과 환경공학과, 금속공학과 전자공학과, 자원공학과 도시계획·조경학과 해양공학과, 컴퓨터공학과 체육학과, 미술학과 음악학과, 응용미술학과
				공학계		의학과, 간호학과 철학과, 국어국문학과 영어영문학과, 독어독문학과 사학과, 고고미술사학과 교육학과, 법학과 정치학과, 행정학과 경제학과, 신문방송학과 경영학과, 무역학과 회계학과, 관광경영학과 경영정보학과
				예체능계		수학과, 물리학과 화학과, 생물학과 식품영양학과, 의상섬유학과 농학과, 식품과학과 생명자원과학과, 생명공학과 농생물학과 건축공학과, 토목공학과 기계공학과, 화학공학과 전기공학과, 산업시스템공학과 환경공학과, 금속공학과 전자공학과, 자원공학과 도시계획·조경학과 해양공학과, 컴퓨터공학과 체육학과 의학과
			박사	의학계	157	의학과
				인문사회계		405 157 40 40 88 88 63
				자연과학계		국제학과 경영학과 산업시스템공학과, 토목공학과 해양공학과, 기계공학과 컴퓨터공학과, 환경공학과 화학공학과, 건축공학과 전기공학과, 금속공학과 전자통신공학과
				공학계		
				예체능계		
				의학계		
	전문대학원	동북아국제대학원	석사계 박사계	인문사회계	40	국제학과
	특수대학원	경영대학원	석사계 석사계	인문사회계	88	경영학과
		산업대학원	석사계 석사	공학계	88 63	산업시스템공학과, 토목공학과 해양공학과, 기계공학과 컴퓨터공학과, 환경공학과 화학공학과, 건축공학과 전기공학과, 금속공학과 전자통신공학과

대학명	종류	대학원명	과정	계열	입학정원	설치학과 또는 전공				
		언론홍보대학원	석사 계	인문사회계	63	도시계획조경학과 신발산업공학과 항만물류시스템공학과				
			석사		35	신문방송학과, 광고홍보학과				
		정책과학대학원	석사 계	인문사회계	35	행정학전공 사회복지학전공				
			석사		43					
		경찰법무대학원	석사 계	인문사회계	43	경찰법학과				
			석사		20					
		정보통신대학원	석사 계	공학계	20	제어정보학과, 컴퓨터공학과 전자정보통신학과 전자상거래학과				
			석사		20					
		예술대학원	석사 계	예체능계	20	아동미술학과, 조형예술학과 컴퓨터실용음악학과				
			석사		26					
			석사 계		26					
동양대학교	일반대학원	대학원	석사	인문사회계	6	경영정보학과, 행정정보학과				
				공학계	18	전자공학과, 시스템제어공학과 정보통신공학과, 컴퓨터공학과 기계설계공학과, 산업공학과 건축공학과, 토목공학과				
			박사	예체능계	6	컴퓨터그래픽디자인학과 패션디자인학과				
				인문사회계	3	경영정보학과				
				공학계	7	시스템제어공학과 정보통신공학과, 컴퓨터공학과				
	특수대학원	정보대학원	석사 계	인문사회계	30	경영학전공, 행정학전공 호텔관광학전공				
					박사 계		10			
			석사	인문사회계	12	경영학전공, 행정학전공 호텔관광학전공				
			공학계	13	전자공학전공, 제어계측공학전공 정보통신공학전공, 정보전산전공					
				25						
동의대학교	일반대학원	대학원	석사	인문사회계	50	국어국문학과, 영어영문학과 중어중문학과, 일어일문학과 사학과, 철학과 언론광고학과, 법학과 행정학과, 정치외교학과 사회복지학과, 경제학과 무역학과, 경영학과 회계학과, 유통관리학과 경영정보·인터넷비즈니스학과 호텔관광경영학과				
						자연과학계	17	수학과, 전산통계학과 물리학과, 화학과 생물학과, 미생물학과 간호학과, 식품영양학과 의류학과		
								공학계	62	바이오물질제어학과 건축공학과, 건축학학과 빌딩시스템공학과, 토목공학과

대학명	종류	대학원명	과정	계열	입학정원	설치학과 또는 전공		
특수대학원	대학원	행정대학원	박사	예체능계	25	도시공학과, 기계공학과 정보산업공학과, 전기공학과 전자공학과, 정보통신공학과 신소재공학과, 화학공학과 환경공학과, 도시환경공학과 컴퓨터·소프트웨어공학과 디지털미디어공학과 정보통신·소재공학과 음악학과, 미술학과 산업디자인학과, 체육학과		
				의학계	39	한의학과		
				인문사회계	29	국어국문학과, 영어영문학과 중어중문학과, 일어일문학과 사학과, 언론광고학과 법학과, 행정학과 정치외교학과, 경제학과 무역학과, 경영학과 경영정보·인터넷비즈니스학과		
				자연과학계	6	전산통계학과, 물리학과 생물학과		
				공학계	16	건축공학과, 토목공학과 기계공학과, 정보산업공학과 전기공학과, 도시환경공학과 컴퓨터·소프트웨어공학과		
				의학계	12	정보통신·소재공학과 한의학과		
		경영대학원	석사 계 박사 계 석사	인문사회계	석사 계 박사 계 석사	인문사회계	196	행정학과, 부동산학과 사회복지학과, 사회복지학전공 경찰·교정학과 보건·의료행정학과
							63	
							60	금융경제학전공, 경영학전공 국제통상학전공, 회계학전공 경영정보·인터넷비즈니스학전공 호텔·관광경영학전공 외식산업컨설팅학전공
		산업기술대학원	석사 계 석사	공학계	석사 계 석사	공학계	25	건축학과, 토목공학과 기계공학과, 정보산업공학과 건축공학·빌딩시스템공학과 전기·전자공학과 정보통신공학과 컴퓨터·멀티미디어공학과 인터넷응용공학과 도시환경공학과 산업디자인공학과
							23	영화영상학과 디지털영상디자인학과 컴퓨터음악학과
							30	

대학명	종류	대학원명	과정	계열	입학정원	설치학과 또는 전공
동해대학교	특수대학원	경영정보·행정대학원	석사	인문사회계	24	경영학과, 관광경영학과 행정학과
			석사 계	공학계	8	정보통신공학과
루터대학교	특수대학원	신학대학원	석사	인문사회계	10	신학과, 사회복지학과
			석사 계		30	
명지대학교	일반대학원	대학원	석사	인문사회계	56	국어국문학과, 영어영문학과 중어중문학과, 아랍지역학과 일어일문학과, 문예창작학과 사학과, 문헌정보학과 청소년지도학과, 미술사학과 행정학과, 법학과 정치외교학과, 북한학과 경영학과, 무역학과 경제학과, 경영정보학과 전기공학과, 전자공학과 화학공학과, 건축공학과 토목환경공학과, 무기재료공학과 기계공학과, 컴퓨터공학과 산업공학과, 통신공학과 교통공학과, 정보공학과 환경생명공학과 컴퓨터소프트웨어학과
				자연과학계	24	수학과, 물리학과 화학과, 의상·아동학부 생명과학과, 식품영양학과
				예체능계	38	체육학과, 산업디자인학과 음악학과, 바둑학과
			박사	인문사회계	46	국어국문학과, 영어영문학과 아랍지역학과, 문예창작학과 사학과, 청소년지도학과 행정학과, 법학과 정치외교학과, 북한학과 경영학과, 무역학과 경제학과
				공학계	49	전기공학과, 전자공학과 화학공학과, 건축공학과 토목환경공학과, 기계공학과 무기재료공학과, 컴퓨터공학과 산업공학과, 통신공학과 교통공학과, 정보공학과 환경생명공학과
				자연과학계	15	수학과, 물리학과 화학과, 의상·아동학부 생명과학과, 식품영양학과
				예체능계	14	체육학과
			석사 계		260	
			박사 계		124	
	특수대학원	투자정보대학원	석사	인문사회계	30	금융학과, 부동산학과 국제경영학과
			석사 계		30	
		사회교육대학원	석사	인문사회계	190	사회교육학과, 청소년지도학과

대학명	종류	대학원명	과정	계열	입학정원	설치학과 또는 전공		
		산업대학원	석사 계 석사	예체능계	190	상담심리학과, 기독교학과 TESL학과, 가정의례학과 목회학과 연극영화학과, 음악치료학과 사회체육학과, 기공학과 아동심리치료학과, 예술치료학과 심상치료학과, 언어치료학과		
				인문사회계 공학계	42	관광학과, 교통학과 산업시스템경영학과, 교통학과 지적GIS학과, 정보기술학과 디지털미디어학과, 문화재학과 전력공학과 한국전통음식문화학과 도자기기술학과, 전통공예학과		
				예체능계	42	유동학과, 물류학과		
		유통대학원	석사 계 석사	인문사회계	30	유동학과, 물류학과		
				인문사회계	115	사회복지학과		
		사회복지대학원	석사 계 석사	인문사회계	115	사회복지학과		
		기록과학대학원	석사 계 석사	인문사회계	41	기록관리학과, 여가정보학과 스포츠기록분석학과		
				인문사회계	41	문화기획학과, 문화정보학과 예술품감정학과, 박물관학과 문예창작학과, 사진학과 문화재보존관리학과		
		문화예술대학원	석사 계 석사	인문사회계	60	문화기획학과, 문화정보학과 예술품감정학과, 박물관학과 문예창작학과, 사진학과 문화재보존관리학과		
		정보통신경영대학원	석사 계 석사	인문사회계	60	디지털경영학과		
				인문사회계	25	디지털경영학과		
		목원대학교	일반대학원	대학원	석사	인문사회계	40	신학과, 국어국문학과 영어영문학과, 독어독문학과 사회복지학과, 경영학과 경제학과, 무역학과 법학과, 행정정보학과 건축학과, 도시공학과 IT공학과 생물학과 물리학과, 화학과 수학과 음악학과, 미술학과 디자인학과
						공학계 공학계 자연과학계 자연과학계		40
예체능계	106					신학과		
박사	40					신학과, 국어국문학과 영어영문학과, 경영학과 무역학과 IT공학과 생물학과 건축학과		
공학계 자연과학계 공학계	150					신학과		
석사 계 박사 계	150					신학과		
석사	150					신학과		
석사 계 석사	115					부동산학과, 경영학과		
석사 계 석사	115					부동산학과, 경영학과		
석사 계 석사	115					부동산학과, 경영학과		
석사 계 석사	115					부동산학과, 경영학과		
석사 계 석사	115					부동산학과, 경영학과		

대학명	종류	대학원명	과정	계열	입학정원	설치학과 또는 전공
				공학계 공학계		공공정책학과, 사회복지학과 e-business학과 해외시장개발학과 건축공학과, 도시공학과 전자정보통신공학과 컴퓨터공학과 산업디자인학과 스포츠산업학과
		언론광고홍보대학원	석사 계 석사 석사 계	인문사회계	115 30 30	광고홍보학과, 언론학과
배재대학교	일반대학원	대학원	석사	인문사회계	33	국어국문학과, 영어영문학과 일본학과, 유아교육과 경영학과, 국제통상학과 관광경영학과, 행정학과 법학과
				자연과학계	32	수학과, 물리학과 화학과, 생화학과 생물학과, 의류학과 원예학과
				공학계	28	재료공학과, 컴퓨터공학과 정보통신공학과, 토목환경공학과 전자공학과, 건축학과
			박사	예체능계 인문사회계	9 22	음악학과, 미술학과 국어국문학과, 영어영문학과 유아교육과, 경영학과 관광경영학과, 법학과
				자연과학계	10	물리학과, 화학과 생물학과, 의류학과 원예학과
				공학계	16	재료공학과, 컴퓨터공학과 정보통신공학과, 전자공학과
			석사 계 박사 계 석사		102 48 10	
	특수대학원	정보통신대학원	석사	인문사회계 자연과학계	10 25	e-business학과 정보통신학과
		국제통상대학원	석사 계 석사	인문사회계	35 22	국제경영학과, 국제통상학과 글로벌투자금융학과, 일본학과 중국학과, 러시아학과
				예체능계	3	조형시각디자인학과, 칠예학과
		관광경영대학원	석사 계 석사	인문사회계	25 25	관광경영학과, 호텔경영학과 이벤트축제경영학과
		법무대학원	석사 계 석사	인문사회계	25 20	지적재산권법학과, 의료법학과 경찰법학과, 법무행정학과
		행정대학원	석사 계 석사	인문사회계	20 15	행정학과, 안보정책학과
			석사 계		15	
부산가톨릭대학교	일반대학원	신학대학원	석사	인문사회계	16	신학과
	특수대학원	간호대학원	석사 계 석사	자연과학계	16 19	노인간호전공

대학명	종류	대학원명	과정	계열	입학정원	설치학과 또는 전공
		보건과학대학	석사 계 석사	자연과학계	19 30	임상(중환자)간호전공 호스피스간호전공 교회간호전공 한방간호전공 임사병리학과, 물리치료학과 방사선학과, 치기공학과 병원경영학과
부산외국어대학교	일반대학원	대학원	석사 계 석사	인문사회계	28	국어국문학과, 영어영문학과 독어독문학과, 불어불문학과 일어일문학과, 중국어중국학과 언어학과, 법학과 외교학과, 아주지역학과 경영학과, 무역학과 전자.컴퓨터공학과
	특수대학원	국제경영지역학대학원	박사 석사 계 석사	공학계 예체능계 인문사회계	8 10 15	전자.컴퓨터공학과 사회체육학과 영어영문학과, 일어일문학과 법학과
		통역번역대학원	석사 계 석사	공학계 인문사회계	3 46 18 40	전자.컴퓨터공학과 국제경영전공, 국제무역전공 경영정보전공, 국제선교학전공 미주유럽지역전공, 아주지역전공 중동아프리카지역전공
			석사 계 석사	인문사회계	40 40	한영전공, 한일전공 한중전공, 한영일전공 한영중전공
부산장신대학교	특수대학원	신학대학원	석사 계 석사	인문사회계	40 25	신학과
삼육대학교	일반대학원	대학원	석사	인문사회계 자연과학계	22 45	신학과, 기독교교육학과 약학과, 간호학과 생명과학과, 화학과 물리치료학과
	전문대학원	신학전문대학원	박사 석사 계 박사 계 석사 박사	예체능계 인문사회계 자연과학계	6 3 10	음악학과 신학과 약학과, 물리치료학과
	특수대학원	경영대학원	석사 계 박사 계 석사	인문사회계	73 13 56 10 20	신학과 신학과 경영학과
		보건복지대학원	석사 계 석사	인문사회계 자연과학계	20 20 10 40	사회복지학과 보건학과, 임상전문간호학과
상명대학교	일반대학원	대학원	석사 계 석사	인문사회계	50 31	국어국문학과, 영어영문학과 불어불문학과, 일어일문학과

대학명	종류	대학원명	과정	계열	입학정원	설치학과 또는 전공
특수대학원	예술,디자인대학원	예술,디자인대학원	박사	자연과학계	33	독어독문학과, 사학과 한국학과, 교육학과 지리학과, 문헌정보학과 행정학과, 경제학과 경영학과, 국제통상학과 가족복지학과, 전자상거래학과 수학과, 화학과 생물학과, 컴퓨터과학과 의류학과, 소비자주거학과 외식영양학과, 환경자원학과
				공학계	13	생명공학과, 공업화학과 컴퓨터,정보,통신공학과 토목,환경공학과
				예체능계	53	미술학과, 공예학과 음악학과, 체육학과 무용학과, 사회체육학과 연극영화학과
				인문사회계	10	국어국문학과, 영어영문학과 불어불문학과, 일어일문학과 사학과, 한국학과 교육학과, 문헌정보학과 행정학과, 경제학과 경영학과, 국제통상학과
				자연과학계	17	화학과, 환경,공업화학과 생물학과, 컴퓨터과학과 생활환경학과, 환경자원학과 컴퓨터,정보,통신학과
				예체능계	16	뉴미디어음악학과 체육학과, 연극영화학과
				석사 계	130	
				박사 계	43	
				석사	142	사진학과, 영화학과 연극학과, 무대미술학과 실내디자인학과, 만화영상학과 의상,섬유디자인학과 요업디자인학과 커뮤니케이션디자인학과 디지털미디어디자인학과
				석사 계	142	
				석사	60	정보통신학과, 디지털영상학과 게임학과, 기술경영학과 뮤직테크놀로지학과
				석사 계	60	
				석사	75	정치학과, 행정학과 경영학과, 사회복지학과 대학경영학과
상지대학교	일반대학원	대학원	석사 계		75	
			석사	인문사회계	66	국어국문학과, 행정학과 법학과, 경영학과 국제통상학과, 영어영문학과 회계정보학과, 경제학과 생명과학과, 응용식물학과 임학과, 응용동물학과
				자연과학계		

대학명	종류	대학원명	과정	계열	입학정원	설치학과 또는 전공		
	특수대학원	경영대학원	박사	공학계	35	응용통계학과 환경공학과, 토목공학과 컴퓨터정보학과		
				예체능계 의학계		체육학과 한의학과		
				인문사회계		국어국문학과, 행정학과 법학과, 경영학과		
				자연과학계		응용식물학과, 임학과 응용동물학과		
				공학계 예체능계 의학계		토목공학과 체육학과 한의학과		
				석사 계 박사 계 석사		66 35 25	국제통상학과, 경영학과 회계학과, 부동산학과 경제학과	
		행정대학원	석사 계 석사 석사 계 석사	인문사회계	25	25	행정학과, 사회복지학과	
					30	30		
					30	30		
		산업환경대학원	석사	공학계	20	20	산업공학과, 환경공학과 토목공학과, 자원공학과 전산학과, 테크노경영학과	
		서강대학교	일반대학원	대학원	석사	인문사회계	689	국어국문학과, 영어영문학과 독어독문학과, 불어불문학과 사학과, 철학과 종교학과, 사회학과 신문방송학과, 정치외교학과 법학과, 경제학과 경영학과, 무역학과
						자연과학계		수학과, 물리학과 화학과, 생명과학과
공학계	전자공학과, 컴퓨터학과 화공.생명공학과, 기계공학과							
인문사회계	128					국어국문학과, 영어영문학과 독어독문학과, 불어불문학과 사학과, 철학과 종교학과, 사회학과 신문방송학과, 정치외교학과 법학과, 경제학과 경영학과, 무역학과		
자연과학계	수학과, 물리학과 화학과, 생명과학과							
공학계	전자공학과, 컴퓨터학과 화공.생명공학과, 기계공학과							
전문대학원	신학대학원		석사 계 박사 계 석사 박사 석사 계 박사 계	인문사회계	689	40	신학과, 철학과 사회복지학과	
					128	5	신학과	
					40	40		
					5	40		
					40	5		
					5	5		

대학명	종류	대학원명	과정	계열	입학정원	설치학과 또는 전공		
	특수대학원	국제대학원	석사	인문사회계	50	국제통상전공, 국제금융전공		
			박사	인문사회계	5	국제통상전공, 국제금융전공 국제관계전공, 한국·동아시아전공		
		영상대학원	석사 계 박사 계			50 5		
			석사	인문사회계	53	영상미디어학과 미디어공학과, 광고PR학과		
		경영대학원	박사	인문사회계	10	영상미디어학과 미디어공학과, 광고PR학과		
			석사 계 박사 계			53 10		
		경영대학원	석사	인문사회계	180	인사조직전공, 생산관리전공 재무관리전공, 회계학전공 마케팅관리전공, 국제경영학전공 무역학전공, 경영과학전공 보험 및 리스크관리전공 경영정보시스템전공 중소기업 벤처전공		
			석사 계 석사	인문사회계	180 114	중국학과, 사회정책학과 환경정책학과, 행정·법무학과 일본학과, 동남아학과 국제관계·통일외교학과 북한·통일정책학과 NGO학과		
		경제대학원	석사 계 석사	인문사회계	114 150	공공경제학, 국제경제학 금융경제학, 노동경제학 정보·기술경제학		
		언론대학원	석사 계 석사	인문사회계	150 129	신문전공, 출판전공 방송전공, 광고전공 홍보전공, 공연전공 영상전공, 미디어교육전공 디지털미디어전공		
		정보통신대학원	석사 계 석사	인문사회계	129 100	정보처리전공, 정보통신전공 정보시스템전공		
		서경대학교	일반대학원	대학원	석사 계		100	
					석사	인문사회계	23	국어국문학과, 영어학과 일어학과, 중어학과 법학과, 행정학과 경영학과, 국제통상학과
						자연과학계 공학계	10 20	인터넷정보학과, 컴퓨터과학과 응용화학과, 컴퓨터공학과 생물공학과, 산업공학과 전자공학과
	예체능계				10	산업디자인학과, 음악학과 미용예술학과		
박사	인문사회계 자연과학계 공학계				3 5 6	경영학과 컴퓨터과학과 컴퓨터공학과, 생물공학과		

대학명	종류	대학원명	과정	계열	입학정원	설치학과 또는 전공								
	특수대학원	경영행정대학원	석사 계	인문사회계	63	산업공학과								
			박사 계		14									
			석사		24	경영학과, 미용경영학과 부동산정보학과								
		물류대학원	석사 계	인문사회계	24									
			석사		10	물류학과								
		사회과학대학원	석사 계	인문사회계	10									
			석사		20	상담심리학과, 사회복지학과 청소년학과								
		미용예술대학원	석사 계	예체능계	20									
			석사		40	미용예술학과								
			석사 계		40									
서남대학교	일반대학원	대학원	석사	인문사회계 자연과학계	8	국어국문학과, 영어영문학과								
					17	수학과, 물리학과 화학과, 컴퓨터정보통신학과 생물학과, 의용공학과								
					20	전자.전기공학과, 토목공학과 건축공학과, 환경화학공학과								
				공학계	14	의학과								
					8	사회체육학과, 의상디자인학과 산업디자인학과								
				인문사회계	5	국어국문학과, 영어영문학과 경영정보학과, 교육학과 행정학과								
					3	수학과, 물리학과 화학과, 생물학과 컴퓨터정보통신학과								
				공학계	4	전자.전기공학과 토목공학과, 환경화학공학과								
					5	의학과								
				특수대학원	경영·행정대학원	석사 계	박사 계	인문사회계	67					
									17					
									27	경영학전공, 행정학전공 테크노경영전공, 사회사업전공				
									27					
									9	공안행정전공, 사회복지전공 지방의회정책전공, 법학전공				
				서울기독교대학교	일반대학원	대학원	석사	인문사회계	55	신학과, 사회복지학과				
									18	신학과, 사회복지학과				
								전문대학원	신학전문대학원	석사 계	박사 계	인문사회계	55	
													18	
													10	목회학전공
10	구약학전공, 신약학전공 역사신학전공, 조직신학전공 실천신학전공, 기독교교육학전공 선교학전공, 기독교상담학전공													
10														
10														
특수대학원	사회복지대학원	석사 계	박사 계					인문사회계	10	노인복지전공, 장애인복지전공 영유아보육전공, 아동복지전공 기독교사회복지전공				
									10					

대학명	종류	대학원명	과정	계열	입학정원	설치학과 또는 전공
		치료상담대학원	석사 계 석사	인문사회계	10 10	여가스포츠복지전공 사회복지행정전공 사회복지정책전공 치유선교전공, 상담치료전공 음악치료전공, 미술치료전공 스포츠치료전공
서울신학대학교	일반대학원	대학원	석사	인문사회계	29	신학과, 기독교교육학과 사회복지학과, 보육학과 교회음악학과
	전문대학원	신학전문대학원	박사 석사 계 박사 계	인문사회계	10 6 39 6	신학과 목회학과, 선교학과 신학과
	특수대학원	신학대학원	석사	인문사회계	45	신학과
		사회복지대학원	석사	인문사회계	15	신학과
		상담대학원	석사 계 박사 계	인문사회계	45 15	상담학과
		상담대학원	석사	인문사회계	160	신학과
		사회복지대학원	석사 계	인문사회계	160	사회복지학과
		상담대학원	석사	인문사회계	30	사회복지학과
		상담대학원	석사 계	인문사회계	30 45	상담학과
서울여자대학교	일반대학원	대학원	석사	인문사회계	63	국어국문학과, 영어영문학과 불어불문학과, 독어독문학과 중어중문학과, 사학과 기독교학과, 경영학과 경제학과, 사회사업학과 문헌정보학과, 교육심리학과 아동학과, 행정학과
				자연과학계	57	원예학과, 의류학과 식품 미생물공학과, 수학과 영양학과, 화학과 생물학과, 컴퓨터학과
				예체능계	20	조형학과, 산업디자인학과 체육학과
			박사	인문사회계	17	국어국문학과, 영어영문학과 경영학과, 사회사업학과 교육심리학과, 아동학과
				자연과학계	14	원예학과, 의류학과 영양학과, 화학과 생물학과, 컴퓨터학과 식품 미생물공학과
			석사 계		140	
			박사 계		31	
	전문대학원	특수치료전문대학원	석사	인문사회계	20	특수심리치료학과 표현예술치료학과
			박사	인문사회계	3	특수심리치료학과 표현예술치료학과
			석사 계		20	
			박사 계		3	
	특수대학원	사회복지대학원	석사	인문사회계	30	사회복지전공, 노인복지전공

대학명	종류	대학원명	과정	계열	입학정원	설치학과 또는 전공		
		기독교대학원	석사 계	인문사회계	30	가족상담전공, 선교학전공 기독교교육전공		
			석사		30			
			석사 계		30			
서울장신대학교	특수대학원	신학대학원	석사	인문사회계	50	신학과		
			석사 계		50			
		사회복지대학원	석사	인문사회계	31	사회복지학과		
		교회음악대학원	석사 계	예체능계	9	교회음악과		
서원대학교	특수대학원	산업대학원	석사	인문사회계	55	경영학과 산업디자인학과 건축학과 스포츠건강과학과		
			석사 계	예체능계				
			석사 계	공학계				
			석사 계	자연과학계				
		정보통신대학원	석사 계	공학계	55	정보및통신공학과		
선문대학교	일반대학원	대학원	석사	인문사회계	73	국문학과, 영어과 역사학과, 철학과 법학과, 행정학과 수학과, 체육학전공 나노과학과, 응용생물학과 화학과, 전자계산학과 응용분자생물학과 토목공학과, 전자공학과 화학공학과, 환경공학과 산업공학과, 건축학과 기계 및 제어공학과 재료금속공학과 행정학과 나노과학과, 화학과 컴퓨터정보학과 기계 및 제어공학과, 전자공학과 재료금속공학과, 화학환경공학과		
			석사 계	자연과학계				
			박사	인문사회계			23	
			석사 계	자연과학계				
			박사	공학계			23	
			석사 계	공학계				
			석사	인문사회계			30	신학과, 목회학과 선교학과
			박사	인문사회계			10	신학과, 목회학과
			석사 계	공학계			30	금속재료공학과, 응용화학과 생산시스템공학과
			박사 계	공학계			10	
			석사	공학계			10	금속재료공학과, 응용화학과 생산시스템공학과
			석사 계	공학계			10	정보통신공학과, 전자통신공학과
			석사	공학계			10	
			석사 계	인문사회계			30	사회사업(가족치료)학과 사회복지학과
			석사	인문사회계			30	한영과, 한중과 한일과, 한서과 한러과
석사	인문사회계	40						
석사 계	인문사회계	40	한영과, 한중과 한일과, 한서과 한러과					

대학명	종류	대학원명	과정	계열	입학정원	설치학과 또는 전공	
성결대학교	일반대학원	대학원	석사	인문사회계	25	사회복지학과, 영어영문학과 국어국문학과, 유아교육과 경영학과, 행정학과 컴퓨터공학과	
			박사	인문사회계	5	구약신학과, 신약신학과 역사신학과, 조직신학과 실천신학과, 선교신학과 기독교교육학과	
	전문대학원	신학전문대학원	석사 계 박사 계 석사	인문사회계	25 5	구약신학전공, 신약신학전공 역사신학전공, 조직신학전공 실천신학전공, 선교신학전공 기독교교육학전공	
			박사	인문사회계		구약신학전공, 신약신학전공 역사신학전공, 조직신학전공 실천신학전공, 선교신학전공 기독교교육학전공	
	특수대학원	성결신학대학원	석사 계 박사 계 석사	인문사회계	25 5	신학과, 선교학과 기독교상담학과	
		사회복지대학원	석사 계 석사	인문사회계	80	사회복지학과, 지역사회개발학과	
		경영행정대학원	석사 계 석사	인문사회계	35	경영학과, 행정학과 부동산행정학과	
	성공회대학교	일반대학원	대학원	석사	인문사회계	14	사회복지학과, 사회학과
				박사	인문사회계	6	사회학과
		전문대학원	신학전문대학원	석사 계 박사 계 석사	인문사회계	14 6	신학과(신학석사, 교회음악석사) 신학과(신학박사, 목회학박사)
박사				인문사회계	40		
석사 계 박사 계					10 40		
석사				인문사회계	10		
특수대학원		시민사회복지대학원	석사	인문사회계	25	사회복지학과	
		NGO대학원	석사 계 석사	인문사회계	25 40	시민사회단체학과	
		문화대학원	석사 계 석사	인문사회계	40 30	문화예술행정학과	
			석사 계		30		
성균관대학교	일반대학원	대학원	석사	인문사회계	355	유학과, 한국철학과 동양철학과, 국어국문학과 영어영문학과, 프랑스어문학과 중어중문학과, 독어독문학과 러시아어문학과, 한문학과 사학과, 철학과 문헌정보학과, 법학과 정치외교학과, 신문방송학과 사회학과, 사회복지학과 경제학과, 통계학과 심리학과, 무역학과	

대학명	종류	대학원명	과정	계열	입학정원	설치학과 또는 전공
				예체능계	41	가정관리학과, 의상학과 아동학과, 교육학과 미술학과, 디자인학과 무용학과, 영상학과 스포츠과학과
				자연과학계	155	생명과학과, 수학과 물리학과, 화학과 유전공학과, 제약학과 식품생명공학과, 약학과 바이오메카트로닉스학과
				공학계	378	전자전기공학과, 컴퓨터공학과 화학공학과, 고분자공학과 유기소재공학과, 신소재공학과 재료공학과, 기계공학과 기계설계학과, 건축학과 조경학과, 토목환경공학과 산업공학과
			박사	의학계	51	의학과
				인문사회계	230	유학과, 동양철학과 국어국문학과, 영어영문학과 프랑스어문학과, 중어중문학과 독어독문학과, 한문학과 사학과, 철학과 문헌정보학과, 법학과 정치외교학과, 신문방송학과 사회학과, 사회복지학과 경제학과, 통계학과 경영학과, 심리학과 무역학과, 회계학과 가정관리학과, 의상학과 아동학과, 교육학과 교과교육학과
				예체능계	9	스포츠과학과, 무용학과
				자연과학계	72	생명과학과, 수학과 물리학과, 화학과 식품생명공학과, 유전공학과 약학과, 제약학과 바이오메카트로닉스학과
				공학계	124	전자전기공학과, 화학공학과 컴퓨터공학과, 고분자공학과 유기소재공학과, 신소재공학과 재료공학과, 기계공학과 기계설계학과, 건축학과 조경학과, 토목환경공학과 산업공학과
				의학계	20	의학과
			석사 계		980	
			박사 계		455	
	전문대학원	경영대학원	석사	인문사회계	100	경영학과
		국정관리대학원	석사	인문사회계	60	국정관리학과
			박사	인문사회계	10	국정관리학과
			석사 계		60	

대학명	종류	대학원명	과정	계열	입학정원	설치학과 또는 전공		
	특수대학원	유학대학원	박사 계	인문사회계	10	동양사상·문화학과		
			석사		36			
		경영대학원	석사 계	인문사회계	200	경영학과		
			석사					
		과학기술대학원	석사 계	공학계	200	기계공학과, 전기에너지공학과 시스템경영공학과, 건설공학과 재료금속공학과, 식품생명공학과 환경공학과, 스포츠산업학과 운동처방과비만클리닉학과		
			석사					
		국가전략대학원	석사 계	인문사회계	90	국가경영학과, 외교안보학과		
			석사					
		언론정보대학원	석사 계	인문사회계	35	커뮤니케이션학과		
			석사					
		정보통신대학원	석사 계	공학계	70	정보통신공학과, 컴퓨터공학과 정보통신정책학과, 정보보호학과 영상미디어학과		
			석사					
		디자인대학원	석사 계	예체능계	100	디자인학과		
			석사					
		번역·테솔(TESOL)대학원	석사 계	인문사회계	50	번역학과, 테솔(TESOL)학과		
			석사					
생활과학대학원	석사 계	인문사회계	40	생활예절·다도학과 패션학과, 보육경영학과				
	석사							
사회복지대학원	석사 계	인문사회계	40	사회복지학과				
	석사							
임상약학대학원	석사 계	자연과학계	60	임상약학과, 보건·사회약학과				
	석사							
임상간호대학원	석사 계	의학계	35	임상간호행정학과 임상간호학과				
	석사							
경영대학원(iMBA)	석사 계	인문사회계	34	경영학과				
	석사							
성민대학교	특수대학원	고등경영대학원	석사	인문사회계	200	사회복지학과전공 대체의학 전공, 국가선교전공		
			석사 계					
성신여자대학교	일반대학원	대학원	석사	인문사회계	103	국어국문학과, 영어영문학과 독어독문학과, 불어불문학과 일어일문학과, 중어중문학과 한문학과, 사학과 미술사학과, 법학과 정치외교학과, 심리학과 지리학과, 경제학과 경영학과, 사회생활학과 교육학과, 유아교육학과 가족문화소비자학과		
			석사 계		자연과학계		66	수학과, 화학과 생물학과, 통계학과 전산학과, 의류학과 식품영양학과
			석사					

대학명	종류	대학원명	과정	계열	입학정원	설치학과 또는 전공	
	특수대학원	조형대학원	박사	인문사회계	24	조소과, 공예학과	
						판화학과, 산업디자인학과	
						음악학과, 반주학과	
						체육학과	
		문화산업대학원	석사	자연과학계	23	국어국문학과, 영어영문학과	
						독어독문학과, 한문학과	
						사학과, 미술사학과	
		인력대학원	석사	인문사회계	30	정치외교학과, 지리학과	
						경영학과, 사회학과	
						교육학과, 가족문화소비자학과	
			석사		282	화학, 생물학과	
						전산학과, 의류학과	
						식품영양학과	
						조형예술학과	
			석사	예체능계	47	문화산업학과	
						인문사회계	
						인문사회계	
						인사관리학과	
세명대학교	일반대학원	대학원	석사	인문사회계	4	국어국문학과, 영어영문학과	
						경영학과, 법학과	
						자연과학계	
						공학계	
						15	컴퓨터응용과학과, 전산정보학과
	특수대학원	경영행정대학원	박사	인문사회계	18	전기전자공학과, 건설공학과	
						환경안전시스템공학과	
						의학계	
						인문사회계	
						자연과학계	
			석사	공학계	10	한의학과	
						경영학과	
						전산정보학과	
						전기전자공학과	
						한의학과	
			석사	인문사회계	18	경영학과, 행정학과	
						18	
						18	
						18	
						18	
세종대학교	일반대학원	대학원	석사	인문사회계	85	국어국문학과, 영어영문학과	
						일어일문학과, 교육학과	
						역사학과, 경제학과	
						국제통상학과, 행정학과	
						신문방송학과, 경영·회계학과	
				석사	자연과학계	45	호텔관광경영학과, 아시아학과
							조리외식산업학과
							물리학과, 화학과
							응용통계학과, 수학과
							천문우주학과, 분자생물학과
			석사	공학계	120	식품공학과, 컴퓨터공학과	
						정보통신공학과, 전자공학과	
						건축공학과, 토목환경공학과	
						생명공학과, 기계공학과	
						항공우주공학과, 광공학과	
신소재공학과, 디지털콘텐츠학과							
소프트웨어공학과, 나노공학과							
인터넷공학과, 지구정보공학과							

대학명	종류	대학원명	과정	계열	입학정원	설치학과 또는 전공
				예체능계	44	디자인학과, 회화학과 음악학과, 체육학과 무용학과, 패션디자인학과 영화예술학과, 애니메이션학과
			박사	인문사회계	57	국어국문학과, 영어영문학과 일어일문학과, 교육학과 역사학과, 경제학과 국제통상학과, 행정학과 신문방송학과, 경영학과 회계학과, 호텔관광경영학과 조리외식산업학과
				자연과학계	9	물리학과, 화학과 응용통계학과, 수학과 천문우주학과, 분자생물학과
				공학계	20	식품공학과, 컴퓨터공학과 정보통신공학과, 전자공학과 건축공학과, 토목환경공학과 생명공학과, 기계공학과 항공우주공학과, 지구정보공학과 디지털콘텐츠학과, 나노공학과 소프트웨어공학과, 인터넷공학과
				예체능계	24	디자인학과, 체육학과 무용학과, 패션디자인학과
			석사 계		294	
			박사 계		110	
전문대학원		경영전문대학원	석사	인문사회계	60	경영학과(KMBA, SSMB) e-business학과
			석사 계		60	
특수대학원		행정대학원	석사	인문사회계	40	사회복지학과, 행정학과
			석사 계		40	
		언론홍보대학원	석사	인문사회계	40	신문방송학과, 광고홍보학과 문화예술학과
			석사 계		40	
		정보통신대학원	석사	공학계	200	정보통신학과, 정보보호학과 인터넷소프트웨어학과 멀티미디어소프트웨어학과
			석사 계		200	
		관광대학원	석사	인문사회계	80	관광경영학과, 관광개발학과 호텔경영학과
			석사 계		80	
		공연예술대학원	석사	예체능계	95	영화예술학과, 뮤지컬학과 오페라학과, 무용학과 멀티미디어/애니메이션학과
			석사 계		95	
		디자인대학원	석사	예체능계	50	건축및실내디자인학과 시각디자인학과 패션디자인학과 패키지디자인학과 디지털미디어디자인학과 공업디자인학과
			석사 계		50	
		영상대학원	석사	예체능계	55	영화영상학과, 게임학과 애니메이션학과

대학명	종류	대학원명	과정	계열	입학정원	설치학과 또는 전공
		사이버대학원	석사 계 석사	인문사회계	55 100	호텔관광경영학과 e-business학과 부동산경영학과
수원가톨릭대학교	일반대학원	신학대학원	석사 계 석사 박사 석사 계 박사 계	인문사회계 인문사회계	100 30 5 30 5	신학과 신학과
수원대학교	일반대학원	대학원	석사	인문사회계	6	국어국문학과, 영어영문학과 사학과, 경영학과 법학과, 언론정보학과 컴퓨터학과, 통계정보학과 물리학과, 생명과학과 유전공학과, 식품영양학과 아동가족학과
				자연과학계	13	토목공학과, 건축공학과 산업정보공학과, 전자재료공학과 도시부동산개발학과, 기계공학과 화학공학과, 신소재공학과 환경공학과, 전기공학과 전자공학과, 정보통신공학과
				공학계	45	체육학과, 무용학과 미술학과, 산업미술학과 음악학과
			박사	인문사회계	10	국어국문학과, 영어영문학과 행정학과, 경영학과
				자연과학계	10	컴퓨터학과, 물리학과 생명과학과, 유전공학과 식품영양학과
				공학계	21	토목공학과, 건축공학과 전자재료공학과, 기계공학과 화학공학과, 신소재공학과 환경공학과, 전기공학과 전자공학과
				예체능계	34	체육학과
				인문사회계	10	국어국문학과, 영어영문학과 행정학과, 경영학과
				자연과학계	10	컴퓨터학과, 물리학과 생명과학과, 유전공학과 식품영양학과
				공학계	21	토목공학과, 건축공학과 전자재료공학과, 기계공학과 화학공학과, 신소재공학과 환경공학과, 전기공학과 전자공학과
				예체능계	8	체육학과
			석사 계		98	
			박사 계		49	
			석사	인문사회계	40	일반행정전공 사법및공안행정전공 인사조직행정전공 정책학전공 부동산행정전공
	특수대학원	행정대학원				
		경영대학원	석사 계 석사	인문사회계	40 40	경영학과, 국제통상학과 스포츠경영학과
		사회복지대학원	석사 계 석사	인문사회계	40 35	사회복지학과
		산업정보대학원	석사 계 석사	공학계	35 35	컴퓨터학과, 토목공학과 건축공학과, 산업정보공학과 도시부동산개발학과 신소재공학과, 화학공학과

대학명	종류	대학원명	과정	계열	입학정원	설치학과 또는 전공
		금융공학대학원	석사 계 석사	인문사회계	35 40	기계공학과, 전기공학과 전자공학과, 환경공학과 전자재료공학과 파생상품트레이딩전공 위험관리전공 시스템개발전공 금융상품개발전공
		호텔관광대학원	석사 계 석사	인문사회계	40 20	호텔경영전공, 외식경영전공 컨벤션전공
		디자인대학원	석사 계 석사	예체능계	20 30	디지털미디어디자인전공 테크노실내환경디자인전공 꽃예술디자인전공
		음악테크놀로지대학원	석사 계 석사 석사 계	예체능계	30 30 30	음악공학과, 피아노교수학과
숙명여자대학교	일반대학원	대학원	석사	인문사회계	469	국어국문학과, 영어영문학과 불어불문학과, 중어중문학과 독어독문학과, 사학과 한국사학과, 일본학과 가정관리학과, 아동복지학과 문화관광학과, 문헌정보학과 교육학과, 교육심리학과 교육공학과, 정치외교학과 법학과, 행정학과 정보방송학과, 홍보광고학과 경제학과, 경영학과 무역학과, 소비자경제학과 물리학과, 화학과 수학과, 통계학과 제약학과, 의류학과 식품영양학과, 약학과 생명과학과 컴퓨터과학과, 멀티미디어학과 기악학과, 성악학과 작곡학과, 산업디자인학과 공예학과, 회화학과 미술사학과, 환경디자인학과 체육학과, 무용학과
				자연과학계		물리학과, 화학과 수학과, 의류학과 식품영양학과, 약학과 제약학과
				자연과학계 공학계 예체능계		국어국문학과, 영어영문학과 불어불문학과, 독어독문학과 중어중문학과, 사학과 가정관리학과, 아동복지학과 교육학과, 정치외교학과 법학과, 행정학과 경제학과, 경영학과 무역학과 물리학과, 화학과 수학과, 의류학과 식품영양학과, 약학과 제약학과
			박사	인문사회계	88	국어국문학과, 영어영문학과 불어불문학과, 독어독문학과 중어중문학과, 사학과 가정관리학과, 아동복지학과 교육학과, 정치외교학과 법학과, 행정학과 경제학과, 경영학과 무역학과 물리학과, 화학과 수학과, 의류학과 식품영양학과, 약학과 제약학과
				자연과학계		물리학과, 화학과 수학과, 의류학과 식품영양학과, 약학과 제약학과

대학명	종류	대학원명	과정	계열	입학정원	설치학과 또는 전공	
	특수대학원	경영대학원	석사 계 박사 계 석사	자연과학계 공학계 예체능계	469 88	생명과학과 컴퓨터과학과 음악학과, 미술사학과 체육학과	
				인문사회계		국제경영전공, 마아케팅전공 소비자경제학전공, 국제보험전공	
				인문사회계		일반행정전공, 지방자치전공 문화예술행정전공, 병원행정전공 여성정책전공, 사회복지전공 환경정책전공, 정보방송정책전공	
		디자인대학원	석사 계 석사	예체능계	24	시각디자인전공, 패션디자인전공 화예디자인전공, 섬유디자인전공 장신구디자인전공, 철공예디자인전공 일러스트레이션, 캐릭터디자인전공 제품, 공간 연출디자인전공 인테리어디자인전공 뉴미디어영상디자인전공 도자공예디자인전공	
				의학계		76	임상약학전공, 사회약학전공
				인문사회계		32	국제홍보전공, 국제통상전공 인간안보및국제기구전공
		임상약학대학원	석사 계 석사	의학계	76	임상약학전공, 사회약학전공	
		국제관계대학원	석사 계 석사	인문사회계	32	국제홍보전공, 국제통상전공 인간안보및국제기구전공	
		음악치료대학원	석사 계 석사	예체능계	30	임상음악치료전공 치유음악목회전공	
		정보통신대학원	석사 계 석사	공학계	56	e비즈니스전공 인터넷미디어전공 디지털콘텐츠전공	
		전통문화예술대학원	석사 계 석사	예체능계	41	전통공예전공, 전통무용전공 전통음악전공 전통식생활문화전공	
		TESOL대학원	석사 계 석사	인문사회계	60	TESOL전공, CALL전공	
		원격대학원	석사 계 석사	인문사회계	40	원격교육공학전공 유아교육정보전공 실버산업전공 향장미용전공	
		사회교육대학원	석사 계 석사	자연과학계 인문사회계	200	놀이치료전공	
		순천향대학교	일반대학원	대학원	석사	인문사회계 자연과학계	150

대학명	종류	대학원명	과정	계열	입학정원	설치학과 또는 전공	
	특수대학원	산업정보대학원	박사	공학계	71	식품영양학과, 환경보건학과 유전공학과, 수산자원학과 식물자원학과 전산학과, 전기공학과 전자공학과, 정보통신공학과 정보제어공학과, 정보보호학과 신소재공학과, 기계공학과 화학공학, 환경공학과 건축학과	
				예체능계		체육학과, 연극영화학과 무용학과	
				의학계		의학과, 간호학과	
				인문사회계		교육과학과, 국제통상학과 경영학과, 관광경영학과 경제금융보험학과	
				자연과학계		수학과, 물리학과 화학과, 생물학과 식품영양학과, 환경보건학과 유전공학과	
				예체능계 공학계		체육학과 전산학과, 전기공학과 전자공학과, 정보통신공학과 정보제어공학과, 정보보호학과 화학공학, 환경공학과 신소재공학과	
				의학계		의학과, 간호학과	
				석사 계 박사 계 석사		150 71 120	수산자원개발학과, 행정학과 산업환경보건학과, 언론정보학과 전기, 전자공학과, 경찰행정학과 정보통신공학과, 사회복지학과 산업경영학과, 정보보호학과 관광서비스경영학과, 의료공학과 전자상거래학과, 심리치료학과 병원서비스경영학과
				예체능계 자연과학계		연극영화학과, 애니메이션학과 임상간호학과	
				석사 계		120	
송실대학교	일반대학원	대학원	석사	인문사회계	120	국어국문학과, 영어영문학과 독어독문학과, 불어불문학과 중어중문학과, 철학과 사학과, 평생교육학과 법학과, 사회사업학과 행정학과, 정치외교학과 경영학과, 경제학과 무역학과, 회계학과 벤처중소기업학과	
			자연과학계	수학과, 물리학과 화학과, 정보통계학과			
			공학계	섬유공학과, 전기공학과 기계공학과, 건축공학과 환경·화학공학과			

대학명	종류	대학원명	과정	계열	입학정원	설치학과 또는 전공
				공학계		산업·정보시스템공학과 전자공학과, 정보통신공학과 컴퓨터학과, 미디어학과
			박사	자연과학계 예체능계 인문사회계		생명정보학과 생활체육학과 국어국문학과, 영어영문학과 독어독문학과, 불어불문학과 중어중문학과, 철학과 사학과, 평생교육학과 법학과, 사회사업학과 행정학과, 정치외교학과 경영학과, 경제학과 무역학과, 회계학과 벤처중소기업학과
				자연과학계		수학과, 물리학과 화학과, 정보통계학과
				공학계		섬유공학과, 전기공학과 기계공학과, 건축공학과 환경·화학공학과
				공학계		산업·정보시스템공학과 전자공학과, 정보통신공학과 컴퓨터학과, 미디어학과
	특수대학원	산업기술정보대학원	석사 계 박사 계 석사	공학계	422 167	환경·화학정보공학과 섬유·패션공학과, 기계공학과 전기공학과, 건축공학과 전자및컴퓨터공학과 정보통신공학과
		중소기업대학원	석사 계 석사	인문사회계	66	중소기업개발학과, 벤처경영학과 중소기업경영지도학과
		정보과학대학원	석사 계 석사	공학계	40	소프트웨어공학과, 정보산업학과 정보통신학과, 정보미디어학과
		노사관계대학원	석사 계 석사	인문사회계	80	노사관계학과, 노동법학과 노사조정학과
		통일·사회복지정책대학원	석사 계 석사	인문사회계	35	통일정책학과, 교육문화정책학과 안보정책학과, 사회복지정책학과 사회사업학과, 교회사회사업학과
		국제통상대학원	석사 계 석사	인문사회계	130	국제통상학과, 전자무역학과 국제지역경제학과 글로벌프로젝트경영학과
		기독교학대학원	석사 계 석사	인문사회계	45	기독교신학전공 목회상담학전공 기독교사회학전공 기독교문화학전공
			석사 계		60	
신라대학교	일반대학원	대학원	석사	인문사회계	19	국어국문학과, 영어영문학과

대학명	종류	대학원명	과정	계열	입학정원	설치학과 또는 전공
	특수대학원	사회복지대학원	박사	자연과학계	11	일어일문학과, 사학과 법학과, 행정학과 국제지역학과, 사회복지학과 가족학과, 경영학과 통상경제학과, 관광경영학과 생명과학과, 식품영양학과 화학과, 의류학과
				공학계	13	첨단기술공학과, 환경공학과 조형공학과, 생명공학과 컴퓨터정보공학과
				예체능계	26	음악학과, 미술학과 체육학과, 디자인학과 무용학과, 예술경영학과
				인문사회계	8	영어영문학과, 일어일문학과 법학과, 행정학과 사회복지학과, 가족학과 경영학과, 유아교육학과
				자연과학계	3	의류학과, 바이오과학과
				공학계	4	컴퓨터정보공학과 환경생명공학과 첨단공학과
				예체능계	2	신기술시스템응용공학과 체육학과
				석사 계	69	
				박사 계	17	
				석사	40	여성학과, 사회복지학과 가족상담학과
				석사 계	40	
				석사	13	조형예술학과 산업공예디자인학과 산업정보디자인학과
				석사 계	13	
				석사	10	경영학과, 경제학과
석사 계	10					
아세아연합신학대학교	일반대학원	대학원	석사	인문사회계	80	구약신학과, 신약신학과 조직신학과, 역사신학과 선교학과, 영성교육학과 목회상담학과, 기독교교육학과 기독교상담학과, 신학과 선교학과, 치유선교학과 아세아학과
	특수대학원	신학대학원	박사	인문사회계	10	구약신학과, 신약신학과 조직신학과, 역사신학과 선교학과, 영성교육학과 목회상담학과
				석사 계	80	
				박사 계	10	
				석사	80	목회학과
				석사 계	80	
	특수대학원	선교대학원	석사	인문사회계	30	선교학과
				석사 계	30	
				석사	30	
	특수대학원	상담대학원	석사	인문사회계	42	기독교상담학과, 가정상담학과
				석사 계		

대학명	종류	대학원명	과정	계열	입학정원	설치학과 또는 전공
		복지대학원	석사 석사 계	인문사회계	20	사회복지학과
아주대학교	일반대학원	대학원	석사	공학계		기계공학과, 전자공학 화학공학과, 환경공학과 산업공학과, 컴퓨터공학과 재료공학과, 건축학과 에너지학과, 시스템공학과 건설교통공학과, 미디어학과 분자학기술학과
				자연과학계		수학과, 물리학과 화학과, 생명과학과
				인문사회계		경영학과, 경영정보학과 경제학과, 법학과 응용사회학과, 심리학과 국어국문학과, 영어영문학과 불어불문학과, 사학과
			박사	의학계		의학과, 간호학과
				공학계		기계공학과, 전자공학과 화학공학과, 환경공학과 산업공학과, 컴퓨터공학과 재료공학과, 건축학과 에너지학과, 시스템공학과 건설교통공학과, 분자학기술학과
				자연과학계		수학과, 물리학과 화학과, 생명과학과
				인문사회계		경영학과, 경제학과 응용사회학과, 법학과 국어국문학과, 영어영문학과 불어불문학과, 심리학과 의학과
			석사 계		517	
			박사 계		159	
	전문대학원	정보통신전문대학원	석사	공학계	80	정보통신공학과
			박사	공학계	10	정보통신공학과
			석사 계		80	
			박사 계		10	
	특수대학원	국제대학원	석사	인문사회계	20	국제통상학과, 국제경영학과 NGO학과, 한국학과 지역연구학과
				공학계		기계공학과, 정보통신공학과 전자공학과
			석사 계		20	
		산업대학원	석사	공학계	94	기계공학과, 재료공학과 정보전자공학과, 화학공학과 공업화학과, 생물공학과 환경공학과, 산업공학과 산업안전공학과, 로지스틱스과 품질시스템과, 컴퓨터공학과 건설공학과, 교통공학과
			석사 계		94	
		경영대학원	석사	인문사회계	333	인사조직전공, 마케팅전공 재무관리전공, 생산관리전공 경영과학전공, 경영정보전공

대학명	종류	대학원명	과정	계열	입학정원	설치학과 또는 전공
						기술경영전공, 국제경영전공 정보통신경영전공, 회계학전공 노사관계전공, 유통경영전공 투자금융전공, 국제통상전공 MBA 일반경영전공 e-비즈니스전략경영전공 AICPA-MBA전공 보험MBA전공
		공공정책대학원	석사 계 석사	인문사회계	333 51	일반행정전공, 법무행정전공 사회복지전공, 보건의료전공 정치거버넌스전공, 부동산전공
		정보통신대학원	석사 계 석사	공학계	51 94	정보처리/전자상거래전공 정보통신전공 정보보호전공 정보통신 / C4전공 정보보호 / C5전공
		ITS대학원	석사 계 석사	공학계	94 30	ITS전공 교통공학전공
		보건대학원	석사 계 석사	자연과학계	30 30	보건정책과 관리전공 역학과 건강증진전공 환경 산업보건전공
			석사 계		30	
안양대학교	일반대학원	대학원	석사	인문사회계	3	신학과, 경영학과 관광경영학과
				공학계	11	컴퓨터공학과, 정보통신공학과 도시정보공학과, 환경공학과 전기전자공학과
				예체능계	2	음악학과
			박사	인문사회계	15	신학과, 교육학과 경영학과, 관광경영학과
				공학계	9	컴퓨터공학과, 정보통신공학과 도시정보공학과, 환경공학과
			석사 계		16	
			박사 계		24	
	특수대학원	신학대학원	석사	인문사회계	100	신학과, 목회학과
		첨단산업기술대학원	석사 계 석사	공학계	100 28	디지털국토도시관리학과 멀티미디어학과 인터넷정보공학과
		경영행정대학원	석사 계 석사	인문사회계	28 40	경영학과, 행정학과 관광경영학과, 사회복지학과
			석사 계		40	
연세대학교	일반대학원	대학원	석사	공학계	542	화학공학과, 전기전자공학과 건축공학과, 토목공학과 기계공학과, 금속공학과 세라믹공학과, 생명공학과 도시공학과, 환경공학과 컴퓨터산업시스템공학과

대학명	종류	대학원명	과정	계열	입학정원	설치학과 또는 전공
			박사	예체능계	56	의공학과 음악학과, 체육학과 사회체육학과
				의학계	273	의학과, 치의학과 보건학과, 간호학과 의과학과
				인문사회계	608	국어국문학과, 중어중문학과 영어영문학과, 독어독문학과 불어불문학과, 노어노문학과 사학과, 철학과 문헌정보학과, 사회학과 심리학과, 경제학과 응용통계학과, 경영학과 신학과, 정치학과 행정학과, 신문방송학과 법학과, 교육학과 경영정보학과, 국제관계학과 보건행정학과
				자연과학계	393	수학과, 화학과 생물학과, 지구시스템과학과 천문우주학과, 대기과학과 생화학과, 의류환경학과 식품영양학과, 주거환경학과 아동가족학과, 생활디자인과 물리및응용물리과, 전산학과 임상병리학과, 재활학과 생물자원공학과
				공학계	183	화학공학과, 전기전자공학과 건축공학과, 토목공학과 기계공학과, 금속공학과 세라믹공학과, 생명공학과 도시공학과, 환경공학과 컴퓨터산업시스템과 의공학과
				예체능계	14	음악학과, 체육학과 사회체육학과
				의학계	153	의학과, 치의학과 보건학과, 간호학과 의과학과
				인문사회계	188	국어국문학과, 중어중문학과 영어영문학과, 독어독문학과 불어불문학과, 노어노문학과 사학과, 철학과 문헌정보학과, 사회학과 심리학과, 경제학과 응용통계학과, 신학과 경영학(MS)과, 정치학과 행정학과, 신문방송학과 법학과, 교육학과 경영정보학과, 국제관계학과 보건행정학과
				자연과학계	113	수학과, 화학과 생물학과, 지구시스템과학과

대학명	종류	대학원명	과정	계열	입학정원	설치학과 또는 전공	
	전문대학원	연합신학대학원	석사 계 박사 계 석사	인문사회계	1,872 651	천문우주학과, 대기과학과 생화학과, 의류환경학과 식품영양학과, 주거환경학과 아동가족학과, 생활디자인과 물리및응용물리과, 전산학과 생물자원공학과, 재활학과 임상병리학과	
			박사			인문사회계	목회신학전공, 구약학전공 신약학전공, 조직신학전공 교회사전공, 기독교윤리학전공 기독교교육학전공, 상담학전공 선교학전공 다원농어촌목회신학전공 목회신학전공, 구약학전공 신약학전공, 조직신학전공 교회사전공, 기독교윤리학전공 기독교교육학전공, 상담학전공 선교학전공 다원농어촌목회신학전공
		국제학대학원	석사 계 박사 계 석사	인문사회계	35 5	한국학전공, 국제통상전공 국제경영전공, 국제협력전공 지역학전공	
			박사			인문사회계	한국학전공, 국제통상전공 국제경영전공, 국제협력전공 지역학전공
		영상대학원	석사 계 박사 계 석사	인문사회계	85 7	방송영상전공, 영상디자인전공 영상커뮤니케이션전공	
			박사			인문사회계	방송영상전공, 영상디자인전공 영상커뮤니케이션전공
		정보대학원	석사 계 박사 계 석사	인문사회계	30 5	디지털비즈니스전공 정보시스템관리전공 전자정부전공 디지털정보검색전공 의료정보전공 디지털문화컨텐츠전공 시스템통합전공	
			박사			인문사회계	디지털비즈니스전공 정보시스템관리전공 전자정부전공 디지털정보검색전공 의료정보전공 디지털문화컨텐츠전공 시스템통합전공
				석사 계 박사 계		57 3	

대학명	종류	대학원명	과정	계열	입학정원	설치학과 또는 전공
	특수대학원	사회복지대학원	석사 박사 석사 계 박사 계 석사	인문사회계 인문사회계	12 4	사회복지학전공 사회복지학전공
		경영대학원	석사	인문사회계		매니지먼트전공, 기업재무전공 생산/OR전공, 마케팅전공 회계학전공, 증권/금융공학전공 국제경영전공, 경영정보전공 국제경제전공, 금융경제전공 공공경제전공, 노동경제전공 경제발전전공, 보험경제전공 산업경제전공
		경제대학원	석사 계 석사	인문사회계	202	금융공학전공, 보험전공 통상산업전공, 공공발전전공
		행정대학원	석사 계 석사	인문사회계	110	일반행정전공 국제관계·안보전공 지방자치·도시행정전공 북한·국제지역전공 공공정책전공 사회복지전공 정치행정지도자전공 경찰행정지도자전공
		공학대학원	석사 계 석사	공학계	164	건축공학전공, 도시계획전공 생명공학전공, 재료공학전공 전기공학전공, 전자공학전공 컴퓨터공학전공, 토목공학전공 화학공학전공, 환경공학전공 기계·기계설계전공 산업정보경영전공 전파·통신공학전공
		언론홍보대학원	석사 계 석사	인문사회계	236	저널리즘전공, 방송영상전공 광고홍보전공
		법무대학원	석사 계 석사	인문사회계	105	지적재산권법무전공 경영법무전공 사법공안법무전공 공정거래법무전공
		생활환경대학원	석사 계 석사	자연과학계	126	패션산업정보전공 급식경영전공 식품영양정보관리전공 실내환경디자인전공 디자인정보시스템전공 가족상담전공
		보건대학원	석사 계 석사	자연과학계	75	병원행정전공, 보건정책전공 역학전공, 건강증진전공 지역사회간호전공, 환경보건전공 산업보건전공, 보건정보관리전공

대학명	종류	대학원명	과정	계열	입학정원	설치학과 또는 전공
		간호대학원	석사 계 석사	자연과학계	120	국제보건전공 보건의료법윤리전공
						감염관리전공, 암(호스피스)전공 응급간호전공, 노인간호전공 중환자간호전공
		정경대학원	석사 계 석사	인문사회계	30	경제통상전공, 경영학전공 행정학전공, 법학전공 교육행정전공, 전산정보전공 경영정보전공, 정치학전공
						보건관리학전공, 환경공학전공 임상병리학전공, 의공학전공 인단공학치료학전공
		보건환경대학원	석사 계 석사	자연과학계	88	
			석사 계 석사		32	
영남대학교	일반대학원	대학원	석사	인문사회계	165	국어국문학과, 영어영문학과 중어중문학과, 일어일문학과 불어불문학과, 독어독문학과 한문학과, 철학과 국사학과, 사학과 문화인류학과, 교육학과 미학미술사학과, 공법학과 사법학과, 행정학과 정치외교학과, 지역개발학과 경제학과, 경영학과 무역학과, 축산경영학과 심리학과, 사회학과 아동학과, 언론정보학과
				자연과학계	95	수학과, 통계학과 물리학과, 화학과 생물학과, 생화학 응용미생물학과, 농학과 산림자원학과, 동물생명과학과 원예학과, 식품가공학과 조경학과, 가정학과 의류패션학과, 식품영양학과 약학과
				공학계	228	토목공학과, 건축공학과 도시공학과, 기계공학과 금속공학과, 무기재료공학과 전기공학과, 전자공학과 정보통신공학과, 컴퓨터공학과 응용화학공학과, 섬유공학과 환경공학과
				예체능계	89	작곡학과, 성악학과 기악학과, 국악학과 동양화학과, 서양화학과 산업디자인학과, 조소학과 시각영상디자인학과, 체육학과
			의학계		52	의학과
			박사 인문사회계		80	국어국문학과, 영어영문학과 중어중문학과, 일어일문학과

대학명	종류	대학원명	과정	계열	입학정원	설치학과 또는 전공
						한문학과, 철학과 국사학과, 사학과 문화인류학과, 교육학과 미학미술사학과, 공법학과 사법학과, 행정학과 정치외교학과, 지역개발학과 경제학과, 경영학과 무역학과, 축산경영학과 심리학과, 사회학과 교과교육학과
				자연과학계	40	수학과, 통계학과 물리학과, 화학과 생물학과, 생화학 응용미생물학과, 농학과 산림자원학과, 원예학과 동물생명과학과, 조경학과 식품가공학과, 가정학과 의류패션학과, 식품영양학과 약학과
				공학계	68	토목공학과, 건축공학과 도시공학과, 기계공학과 금속공학과, 무기재료공학과 전기공학과, 전자공학과 정보통신공학과, 컴퓨터공학과 응용화학공학과, 섬유공학과 환경공학과
				예체능계 의학계	11 32	체육학과 의학과
			석사 계 박사 계 석사	공학계	629 231 35	건축설계전공 10 건축사·건축이론전공 45
	전문대학원	건축디자인대학원	석사 계 석사	인문사회계	152	경영학과, 국제통상학과 서비스경영학과
	특수대학원	경영대학원	석사 계 석사	공학계	152 94	환경관리학과, 환경공학과 환경설계학과, 보건학과 보건미술치료학과
		환경보건대학원	석사 계 석사	인문사회계	94 61	행정학과, 정책학과 자치행정학과, 정치학과 지역개발학과, 법무행정학과
		행정대학원	석사 계 석사	공학계	61 62	기계공학과, 전기전자공학과 섬유산업학과, 토목공학과 건축공학과, 도시공학과 컴퓨터정보통신학과 산업안전학과
		산업대학원	석사 계 석사	예체능계	62 40	미술학과, 디자인학과 예술행정학과
		조형대학원	석사 계 석사		40	
			석사 계		40	

대학명	종류	대학원명	과정	계열	입학정원	설치학과 또는 전공
		스포츠과학대학원	석사	예체능계	40	스포츠학과
		임상약학대학원	석사 계 석사 계	자연과학계	40 30	임상약학과
영남신학대학교	일반대학원	일반대학원	석사	인문사회계	20	신학과, 기독교교육학과 사회복지학과
		특수대학원	신학대학원	석사 계 석사	20 85	신학과
	특수대학원	사회복지대학원	석사 계 석사	85 10	사회복지학과	
		산업정보대학원	석사 계	10		
영동대학교	특수대학원	산업정보대학원	석사	공학계	30	전자공학과, 정보통신공학과 컴퓨터공학과, 산업정보공학과 건축공학과, 토목공학과 도시지적공학과, 식품공학과 화학정밀공학과, 유전공학과 경영학과, 행정학과 산업디자인학과, 영상디자인학과 시각디자인학과, 경찰무도학과 레저스포츠학과
				인문사회계 예체능계	30	
예원예술대학교	특수대학원	문화예술대학원	석사 계 석사	예체능계	22	무용전공, 스포츠전공 음악전공, 미술전공
				인문사회계	8	예술경영전공
용인대학교	일반대학원	대학원	석사	자연과학계	40	환경보건학과, 식품영양학과 컴퓨터정보처리학과, 생명과학과 체육학과, 경호학과 무용학과
				예체능계	26	경영학과 환경보건학과, 물리치료학과 체육학과, 경호학과 무용학과
	특수대학원	체육과학대학원	석사 계 박사 계 석사	예체능계	40	체육과학학과, 사회체육학과
					26	경호학과, 골프학과 스포츠산업경영학과
	특수대학원	경영대학원	석사 계 석사	인문사회계	60	경영학과, 경찰관리학과 미용산업경영학과
					43	
	특수대학원	예술대학원	석사 계 석사	예체능계	43	회화학과, 국악학과 연극학과, 영화학과 문화재보존학과
					33	
	특수대학원	재활보건과학대학원	석사 계 석사	자연과학계	33	물리치료학과, 언어치료학과 비만관리학과
					35	
우석대학교	일반대학원	대학원	석사	인문사회계	35	국어국문학과, 영어영문학과 교육학과, 아동복지학과 특수교육과 수학과, 생물학과
				자연과학계		

대학명	종류	대학원명	과정	계열	입학정원	설치학과 또는 전공	
	특수대학원	경영행정대학원	박사	공학계	49	약학과, 조경학과 한약학과, 간호학과 식품영양학과 생명공학과, 정보통신공학과 환경신소재공학과, 토목공학과 컴퓨터공학과, 자동차공학과 한의학과	
				의학계 예체능계 인문사회계		42	체육학과, 국악과 국어국문학과, 영어영문학과 교육학과 수학과, 약학과 생명공학과 한의학과 체육학과
				자연과학계 공학계 의학계 예체능계			인문사회계
석사 계 박사 계 석사	20						
울산대학교	일반대학원	대학원	석사	인문사회계	355	국어국문학과, 영어영문학과 역사.문화학과, 철학과 경제학과, 행정학과 정치외교학과, 사회학과 법학과, 경영학과 수학과, 물리학과 화학과, 생명과학과 가정관리학과, 식품영양학과 의류학과 기계자동차공학과 수송시스템공학과 산업정보경영공학과 전기전자정보시스템공학과 공업화학과 생명화학공학과 컴퓨터.정보통신공학과 첨단소재공학과 건설환경공학과 건축학과 음악학과, 미술학과 산업디자인학과, 정보디자인학과 체육학과 의학과 국어국문학과, 역사.문화학과 경제학과, 행정학과 법학과, 경영학과 수학과, 물리학과 화학과, 생명과학과 가정관리학과, 식품영양학과 기계자동차공학과 수송시스템공학과 산업정보경영공학과	
			석사 계 박사	자연과학계 공학계			

대학명	종류	대학원명	과정	계열	입학정원	설치학과 또는 전공	
	특수대학원	정책대학원	석사 계	의학계	355	전기전자정보시스템공학과 생명화학공학과 컴퓨터·정보통신공학과 첨단소재공학과 건설환경공학과 건축학과 의학과	
박사 계			106				
석사			40		공공정책학과		
		경영대학원	석사 계	인문사회계	40	경영학과	
석사			40				
		정보통신대학원	석사 계	공학계	40	정보통신공학과 정보통신정책학과 정보디자인학과	
석사			20				
		산업대학원	석사 계	석사	공학계	20	산업경영공학과, 환경공학과 메카트로닉스학과, 건설공학과 건축도시학과, 건축학과 기계공학과, 재료금속공학과 스포츠관리학과 임상전문간호학과
석사						76	
	자동차선박기술대학원		석사 계	예체능계	76	설계기술전공, 생산기술전공 Mechatronics/IT전공	
석사			80				
			석사 계	공학계	80		
원광대학교	일반대학원	대학원	석사	인문사회계		불교학과, 국어국문학과 영어영문학과, 독어독문학과 사학과, 철학과 한문학과, 교육학과 유아교육학과, 법학과 행정학과, 정치외교학과 경제학과, 경영학과 회계학과, 무역학과 사회복지학과, 경찰행정학과 고고미술사학과, 일어일문학과 문예창작학과, 신문방송학과 보건행정학과 농학과, 원예학과 농화학과, 임학과 가정복지정보학과, 약학과 식품영양학과, 의상학과 수학과, 물리학과 화학과, 생물학과 한약학과, 정보통계학과 보건학과 건축공학과, 토목환경공학과 전기공학과, 전자공학과 컴퓨터공학과, 기계공학과 전자재료공학과, 도시공학과 제어계측공학과, 반도체학과 의학과, 치의학과	
				자연과학계			
				공학계			
				의학계			

대학명	종류	대학원명	과정	계열	입학정원	설치학과 또는 전공
				예체능계		한의학과 체육학과, 금속공예학과 무용학과, 음악학과 서예학과, 조소학과 한국화과, 서양화과 디자인학과, 공예학과 국악과
			박사	인문사회계		불교학과, 국어국문학과 영어영문학과, 사학과 철학과, 교육학과 법학과, 행정학과 정치외교학과, 경제학과 경영학과, 무역학과 경찰행정학과, 유아교육학과 회계학과, 한문학과 일어일문학과, 사회복지학과 보건행정학과
				자연과학계		농학과, 원예학과 농화학과, 약학과 가정학과, 수학과 물리학과, 화학과 생물학과, 임학과 정보통계학과, 한약학과 보건학과
				공학계		건축공학과, 토목환경공학과 전기공학과, 전자공학과 기계공학과, 컴퓨터공학과 전자재료공학과, 도시공학과 제어계측공학과, 반도체학과
				의학계		의학과, 치의학과 한의학과
				예체능계		체육학과, 조형미술학과 무용학과, 서예학과
			석사 계		279	
			박사 계		263	
전문대학원		한의학전문대학원	석사	의학계	25	제3의학과, 한의정보학과 한약자원개발학과
			박사	의학계	25	제3의학과, 한의정보학과 한약자원개발학과
			석사 계		25	
			박사 계		25	
특수대학원		산업대학원	석사	공학계	15	토목환경공학과, 기계공학과 전자공학과, 전기공학과 건축공학과, 도시공학과 산업디자인과, 산업공예과
			석사 계	예체능계	15	
		행정대학원	석사	인문사회계	60	행정학과, 사회복지학과 지역개발학과, 언론홍보학과 지방자치학과, 경찰행정학과
			석사 계		60	
		동양학대학원	석사	인문사회계	70	원불교학과, 불교학과 동양학과
				예체능계		서예문화학과, 요가학과

대학명	종류	대학원명	과정	계열	입학정원	설치학과 또는 전공					
		정보과학대학원	석사 계 석사	인문사회계 공학계	70	회화문화재보존수복학과 예문화와다도학과					
					13	정보관리학과 컴퓨터및정보통신공학과 멀티미디어공학과					
		보건환경대학원	석사 계 석사	인문사회계 자연과학계	13	보건행정학과 보건학과, 환경학과					
					41	경영관리학과, 회계정보학과 국제통상학과, 중소기업학과 지역산업정보학과					
		경영대학원	석사 계 석사	인문사회계	41	23	예술치료학과				
보완대체의학대학원	석사 계 석사 석사 계	예체능계	23 60 60								
위덕대학교	일반대학원	대학원	석사	인문사회계 공학계	23	불교학과, 법학과 외교통상학과, 영어영문학과 정보전자공학과					
						특수대학원	불교대학원	석사 계 석사	인문사회계	15	불교학과, 중학과
										사회복지행정대학원	석사 계 석사
						경영대학원	석사 계 석사	인문사회계	25	경영학과	
을지의과대학교	일반대학원	대학원	석사	의학계 자연과학계 의학계	24	의학과					
					특수대학원	보건대학원	석사 계 석사	자연과학계	1	간호학과	
									15	의학과	
									15	임사병리학과, 방사선과 무리치료학과, 안경광학과	
									20	노인간호전공, 정신간호전공 응급간호전공	
					20						
임상간호대학	석사 계 석사	자연과학계	25								
이화여자대학교	일반대학원	대학원	석사	인문사회계	25						
					530	국어국문학과, 중어중문학과 영어영문학과, 불어불문학과 독어독문학과, 기독교학과 철학과, 사학과 한국학과, 미술사학과 정치외교학과, 행정학과 경제학과, 문헌정보학과 사회학과, 사회복지학과 심리학과, 신문방송학과 여성학과, 교육학과 유아교육학과, 초등교육학과 교육공학과, 특수교육학과 영어교육학과, 사회생활학과 법학과, 경영학과 비서학과, 소비자인간발달학과 수학과, 통계학과					
				자연과학계	280						

대학명	종류	대학원명	과정	계열	입학정원	설치학과 또는 전공
						물리학과, 화학과 생명과학과, 과학교육학과 수학교육학과, 보건교육학과 간호과학과, 약학과 의류직물학과, 식품영양학과 분자생명과학부, 나노과학부 디지털미디어학부 음악학부, 미술학부 디자인학부, 공예학부 조형예술학부, 체육학부
				공학계 예체능계	40 250	의학과 의학과 국어국문학과, 중어중문학과 영어영문학과, 불어불문학과 독어독문학과, 기독교학과 철학과, 사학과 미술사학과, 정치외교학과 행정학과, 경제학과 문헌정보학과, 사회학과 사회복지학과, 심리학과 신문방송학과, 여성학과 교육학과, 유아교육학과 초등교육학과, 교육공학과 특수교육학과, 영어교육학과 사회생활학과, 법학과 경영학과, 소비자인간발달학과
			박사	의학계 인문사회계	60 125	수학과, 통계학과 물리학과, 화학과 생명과학과, 과학교육학과 수학교육학과, 보건교육학과 간호과학과, 약학과 의류직물학과, 식품영양학과 분자생명과학부, 나노과학부 음악학부, 조형예술학부 체육학부 의학과
				자연과학계	85	수학과, 통계학과 물리학과, 화학과 생명과학과, 과학교육학과 수학교육학과, 보건교육학과 간호과학과, 약학과 의류직물학과, 식품영양학과 분자생명과학부, 나노과학부 음악학부, 조형예술학부 체육학부 의학과
				예체능계 의학계	23 23	컴퓨터학과, 정보통신학과 건축학과, 환경학과 컴퓨터학과, 정보통신학과 건축학과, 환경학과
전문대학원		과학기술대학원	석사 계 박사 계 석사	공학계 공학계	1,160 256 122	컴퓨터학과, 정보통신학과 건축학과, 환경학과 컴퓨터학과, 정보통신학과 건축학과, 환경학과
			박사	공학계	16	컴퓨터학과, 정보통신학과 건축학과, 환경학과
			석사 계 박사 계		122 16	
		국제대학원	석사 박사	인문사회계 인문사회계	60 3	국제학과 국제학과
			석사 계 박사 계		60 3	
		통역번역대학원	석사	인문사회계	100	통역학과 번역학과
			석사 계		100	
특수대학원		디자인대학원	석사	예체능계	156	디자인학과
			석사 계		156	
		사회복지대학원	석사	인문사회계	60	사회복지학과

대학명	종류	대학원명	과정	계열	입학정원	설치학과 또는 전공		
		정보과학대학원	석사 계 석사	인문사회계	60 40	정보과학과		
		신학대학원	석사 계 석사	인문사회계	40 30	신학과		
		정책과학대학원	석사 계 석사	인문사회계	30 60	정책과학과		
		실용음악대학원	석사 계 석사	예체능계	60 43	실용음악학과		
		경영대학원	석사 계 석사	인문사회계	43 100	경영학과		
		임상보건과학대학원	석사 계 석사	자연과학계	100 65	임상보건학과		
		임상치의학대학원	석사 계 석사	의학계	65 40	임상치의학과		
					석사 계		40	
		인제대학교	일반대학원	대학원	석사	의학계	77	의학과, 간호학과
						인문사회계	37	경영학과, 경제학과 국제통상학과, 국어국문학과 영어영문학과, 법학과 보건행정학과, 정치외교학과 가족소비자학과, 사회복지학과
자연과학계	79					컴퓨터응용과학과, 화학과 생물학과, 환경학과 미생물학과, 식품생명과학과 전산학과, 의용공학과 임상병리학과, 보건안전공학과 데이터정보학과, 디자인학과		
공학계	27					기계공학과, 화학공학과 토목공학과, 건축학과 나노공학과, 시스템경영공학과 전자정보통신공학과		
박사	34					의학과		
인문사회계	6					경영학과, 경제학과 국제통상학과, 국어국문학과 법학과, 보건행정학과		
자연과학계	30					컴퓨터응용과학과, 화학과 생물학과, 환경학과 미생물학과, 식품생명과학과 전산학과, 의용공학과 임상병리학과, 보건학과		
공학계	2					기계공학과, 나노공학과		
석사 계	220							
박사 계	72							
석사						자연과학계		보건관리학과, 병원경영학과 환경·산업보건학과
석사 계	67					인문사회계		경영학과, 경제통상학과 행정학과
석사						인문사회계		사회복지학과
석사 계	50							
석사 계	40					공학계		기계자동차공학전공 정보컴퓨터공학전공
석사								

대학명	종류	대학원명	과정	계열	입학정원	설치학과 또는 전공
				자연과학계		응용화학소재전공 토목공학전공 건축학전공 산업경영전공 정보통신공학전공 식품생물공학전공 환경공학전공 임상생명공학전공
인천가톨릭대학교	일반대학원	신학대학원	석사 계 석사 석사 계	인문사회계	40 40 40	신학과
인하대학교	일반대학원	대학원	석사	공학계	663	기계학과, 선박학과 항공학과, 산업학과 전기학과, 전자학과 화학학과, 고분자학과 섬유학과, 세라믹학과 금속학과, 자원학과 토목학과, 건축학과 환경학과, 생물학과 지리정보학과, 정보통신학과 컴퓨터·정보공학학과 수학과, 물리학과 화학과, 생명과학과 해양학과, 통계학과 의류학과, 식품영양학과 소비자아동학과, 간호학과 경영학과, 회계학과 경제학과, 국제통상학과 법학과, 행정학과 정치외교학과, 언론정보학과 교육학과, 국어국문학과 영어영문학과, 불어불문학과 독어독문학과, 중국학과 일어일본학과, 사학과 철학과, 사회교육과 회화과, 체육학과 의학과
			박사	자연과학계		수학과, 물리학과 화학과, 생명과학과 해양학과, 통계학과 의류학과, 식품영양학과 소비자아동학과, 간호학과 경영학과, 회계학과 경제학과, 국제통상학과 법학과, 행정학과 정치외교학과, 언론정보학과 교육학과, 국어국문학과 영어영문학과, 불어불문학과 독어독문학과, 중국학과 일어일본학과, 사학과 철학과, 사회교육과 회화과, 체육학과 의학과
				인문사회계	225	기계학과, 선박학과 항공학과, 산업학과 전기학과, 전자학과 화학학과, 고분자학과 섬유학과, 세라믹학과 금속학과, 자원학과 토목학과, 건축학과 환경학과, 생물학과 지리정보학과, 정보통신학과 컴퓨터·정보공학학과 수학과, 물리학과 화학과, 생명과학과 해양학과, 통계학과 의류학과, 식품영양학과 소비자아동학과 경영학과, 회계학과

대학명	종류	대학원명	과정	계열	입학정원	설치학과 또는 전공
						경제학과, 국제통상학과 법학과, 행정학과 정치외교학과, 교육학과 국어국문학과, 영어영문학과 일어일본학과, 사학과 철학과, 사회교육과 회화과, 체육학과 의학과
	전문대학원	정보통신대학원	석사 계 박사 계	예체능계 의학계	663 225	
	특수대학원	경영대학원	석사 박사	공학계 공학계	40 8	정보통신공학과 정보통신공학과
		공학대학원	석사 계 박사 계		40 8	
		경영대학원	석사	인문사회계	118	경영학과
		공학대학원	석사 계 석사		118 120	
				공학계	120	산업공학과, 기계공학과 재료공학과, 환경공학과 건축공학과, 토목공학과 공업화학과, 전기공학과 전자공학과, 지리정보공학과 산업디자인학과 컴퓨터·정보공학과 패션디자인학과
		행정대학원	석사 계 석사	자연과학계 인문사회계	120 76	행정학과, 정책학과 지역개발학과, 재정학과 외교안보학과, 사회복지학과
		국제통상물류대학원	석사 계 석사 석사 계		76 108 108	
				인문사회계	108	국제통상학과, 교통물류학과
장로회신학대학교	일반대학원	대학원	석사	인문사회계	104	신학과, 기독교교육학과
				예체능계	11	교회음악과
			박사	인문사회계	17	신학과
	전문대학원	목회전문대학원	석사 계 박사 계		115 17	
			석사	인문사회계	60	목회학과
			박사	인문사회계	20	목회학과
	특수대학원	신학대학원	석사 계 박사 계		60 20	
			석사	인문사회계	300	신학과
		세계선교대학원	석사 계		300	
			석사	인문사회계	36	선교학과
		교회음악대학원	석사 계 석사		36 30	
			석사	예체능계	30	교회음악과
			석사 계		30	
전주대학교	일반대학원	대학원	석사	인문사회계	77	국문학과, 영문학과 사학과, 문헌정보학과 법학과, 행정학과 부동산학과, 경영학과 무역학과, 금융보험학과 경찰행정학과, 사회복지학과 수학과, 화학과
				자연과학계		

대학명	종류	대학원명	과정	계열	입학정원	설치학과 또는 전공	
특수대학원	특수대학원	행정대학원	석사 계 박사 계 석사	공학계	26	생물학과, 가정학과 통계학과, 체육학과 환경과학과 산업공학과, 멀티미디어공학과 컴퓨터공학과, 기계공학과 건축공학과, 정보시스템과 토목환경공학과, 도시공학과 정보통신공학과, 전기전자공학과 음악학과, 미술학과 국문학과, 영문학과 사학과, 법학과 행정학과, 경영학과 무역학과, 금융보험학과 부동산학과, 교육학과	
				자연과학계		수학과, 생물학과 화학과, 통계학과 체육학과, 환경과학과 건설공학과, 메카트로닉스학과 산업공학과, 정보시스템과	
				공학계		수학과, 생물학과 화학과, 통계학과 체육학과, 환경과학과 건설공학과, 메카트로닉스학과 산업공학과, 정보시스템과	
				인문사회계		48	행정학과, 경찰행정학과 부동산학과, 사회복지학과 도시개발학과, 정치외교학과 언론홍보학과
				인문사회계		48	경영관리학과, 유통경영학과 세무학과, 외식산업경영학과 중소기업학과, 관광경영학과 국제경영학과, 한국학과 예술경영학과, 영상경영학과 금융보험학과
				공학계		58	산업공학과, 컴퓨터공학과 기계공학과, 건축공학과 토목환경공학과, 정보통신공학과 산업디자인학과
				인문사회계		36	신학과
				인문사회계		36	아동/청소년 상담학과 결혼/가족 상담학과 진로/직업 상담학과
				인문사회계		50	국어국문학과, 영어영문학과 독어독문학과, 불어불문학과 서어서문학과, 아랍이슬람학과 중어중문학과, 일어일문학과 러시아학과, 사학과 철학과, 법학과 정치외교학과, 행정학과 신문방송학과, 특수교육학과 경제학과, 경영학과
				인문사회계		50	국어국문학과, 영어영문학과 독어독문학과, 불어불문학과 서어서문학과, 아랍이슬람학과 중어중문학과, 일어일문학과 러시아학과, 사학과 철학과, 법학과 정치외교학과, 행정학과 신문방송학과, 특수교육학과 경제학과, 경영학과
조선대학교	일반대학원	대학원	석사 계 석사	인문사회계	100	국어국문학과, 영어영문학과 독어독문학과, 불어불문학과 서어서문학과, 아랍이슬람학과 중어중문학과, 일어일문학과 러시아학과, 사학과 철학과, 법학과 정치외교학과, 행정학과 신문방송학과, 특수교육학과 경제학과, 경영학과	

대학명	종류	대학원명	과정	계열	입학정원	설치학과 또는 전공
			박사	인문사회계		무역학과, 회계학과 국어국문학과, 영어영문학과 법학과, 정치외교학과 행정학과, 특수교육학과 교육학과, 경제학과 경영학과, 무역학과 회계학과
			석사	자연과학계		수학과, 물리학과 화학과, 가정학과 지구과학과, 전산통계학과 전자계산학과, 간호학과 약학과, 생물학과 식품영양학과, 유전자과학과 환경학과
			박사	공학계 자연과학계		전산통계학과, 전자계산학과 수학과, 물리학과 생물학과, 식품영양학과 지구과학과, 유전자과학과 전산통계학과, 전자계산학과 간호학과, 약학과 화학과
			석사	공학계 공학계		전산통계학과, 전자계산학과 토목공학과, 건축공학과 기계공학과, 자원공학과 첨단소재공학과, 항공우주공학과 원자력공학과, 기계설계공학과 정밀기계공학과, 산업공학과 선박해양공학과
				자연과학계		화학공학과, 고분자공학과 환경공학과
				공학계		전기공학과, 전자공학과 컴퓨터공학과, 제어계측공학과 정보통신공학과, 광기술공학과
			박사	공학계		토목공학과, 건축공학과 기계공학과, 첨단소재공학과 자원공학과, 항공우주공학과 원자력공학과, 기계설계공학과 정밀기계공학과, 선박해양공학과
				자연과학계		화학공학과, 고분자공학과 환경공학과
				공학계		전기공학과, 전자공학과 컴퓨터공학과, 제어계측공학과 정보통신공학과
			석사	예체능계		순수미술학과, 산업공예학과 시각정보미디어학과, 음악학과 제품실내디자인학과, 체육학과 만화애니메이션학과, 무용학과 미술학과, 사회체육학과
			박사	의학계 의학계 예체능계		의학과, 치의학과 의학과, 치의학과 체육학과, 미술학과 디자인학과

대학명	종류	대학원명	과정	계열	입학정원	설치학과 또는 전공				
	특수대학원	산업대학원	석사 계 박사 계 석사	공학계	385 192	화학공학과, 전기공학과 금속·재료공학과 전자공학과 토목공학과, 건축공학과 기계공학과 컴퓨터공학과 산업공학과, 환경공학과 원자력공학과 미용향장학과 지반환경학과 정보통신공학과				
				공학계 공학계		공학계 공학계	60	환경과학전공 환경공학전공 보건학전공, 보건행정학전공 보건간호학전공, 구강보건학전공 보건체육학전공, 운동치료학전공 수기자연요법전공 면역·식품요법전공 영성·심리요법전공		
				예체능계 공학계 공학계		자연과학계 공학계 자연과학계		60	경영학과, 세무회계학과 국제통상학과, 산업경제학과	
				예체능계 자연과학계		인문사회계			50	사회복지학과, 자치행정학과 경찰학과, 국방관리학과 국방정책학과
				석사 계 석사		인문사회계				99
		석사 계 석사	예체능계	30	경영학과, 문헌정보학과 법학과, 테크노경영학과 한약자원학과 식품영양, 외식산업학과 정보과학과, 토목공학과 식품생명공학과 경영학과, 국어국문학과 한약자원학과 식품영양, 외식산업학과 정보과학과, 토목공학과 식품생명공학과, 인쇄공학과					
		석사 계 석사	인문사회계		27					
		석사 계 석사	자연과학계							
		석사 계 석사	공학계							
		석사 계 석사	인문사회계 자연과학계							
석사 계 석사	공학계									
중부대학교	일반대학원	대학원	석사	인문사회계 자연과학계 공학계 인문사회계 자연과학계 공학계	30	경영학과, 문헌정보학과 법학과, 테크노경영학과 한약자원학과 식품영양, 외식산업학과 정보과학과, 토목공학과 식품생명공학과 경영학과, 국어국문학과 한약자원학과 식품영양, 외식산업학과 정보과학과, 토목공학과 식품생명공학과, 인쇄공학과				
			석사 계		27					

대학명	종류	대학원명	과정	계열	입학정원	설치학과 또는 전공
	특수대학원	인문산업대학원	박사 계 석사	인문사회계	24	지역개발학과, 국제통상학과 인터넷비즈니스학과, 교육학과 문예창작학과, 경영학과 경찰행정학과, 영상문학과 외식산업학과 화상정보매체공학과, 정보과학과 식품생명공학과, 전기전자공학과 건축공학과, 정보통신공학과 조경학과, 기계정보시스템공학과 토목공학과, 안전시스템공학과 산업디자인학과, 사진영상학과 토탈코디예술학과, 방송영상학과 예술경영학과, 스포츠마케팅학과 디지털미디어디자인학과
				자연과학계 공학계		
		원격대학원	석사 계 석사	인문사회계	103	사회복지학과, 교육행정학과 상담삼리학과, 부동산정보학과
			석사 계 석사		220	
중앙대학교	일반대학원	대학원	석사	인문사회계	220	국어국문학과, 영어영문학과 독어독문학과, 일어일문학과 불어불문학과, 중어중문학과 노어노문학과, 문예창작학과 심리학과, 철학과 사학과, 문헌정보학과 교육학과, 유아교육학과 법학과, 행정학과 정치외교학과, 경제학과 신문방송학과, 광고홍보학과 통계학과, 경영학과 무역학과, 회계학과 산업경제학과, 사회복지학과 사회학과, 정보시스템학과 도시및지역계획학과 자연과학계
			자연과학계	물리학과, 화학과 생물학과, 수학과 가정학과, 가정관리학과 식품영양학과, 의류학과 동물자원과학과, 식품공학과 원예과학과, 생명공학과 의학과		
			의학계 자연과학계 공학계	간호학과, 약학과 토목공학과, 건축학과 화학공학과, 전자전기공학부 기계공학부, 컴퓨터공학과 토목환경공학과, 도시공학과 건축공학과		
			예체능계	체육학과, 연극학과 음악학과, 한국음악학과 서양화학과, 한국화학과 공예학과, 건축미술학과 무용학과, 사진학과 조소학과, 산업디자인학과		

대학명	종류	대학원명	과정	계열	입학정원	설치학과 또는 전공
			박사	인문사회계		국어국문학과, 영어영문학과 독어독문학과, 일어일문학과 문예창작학과, 심리학과 철학과, 사학과 문헌정보학과, 교육학과 유아교육학과, 법학과 행정학과, 정치외교학과 경제학과, 신문방송학과 광고홍보학과, 통계학과 경영학과, 무역학과 회계학과, 도시및지역계획학과 산업경제학과, 사회복지학과
				자연과학계		물리학과, 화학과 생물학과, 수학과 가정학과, 식품영양학과 의류학과, 동물자원과학과 식품공학과, 원예과학과 의학과, 간호학과 약학과
				공학계		토목공학과, 건축학과 화학공학과, 전자전기공학부 기계공학부, 컴퓨터공학과
				예체능계		체육학과, 연극학과 디자인학과
	전문대학원	첨단영상대학원	석사 계 박사 계 석사	공학계 예체능계 공학계 예체능계	813 321 73	영상공학과 영상예술학과 영상공학과 영상예술학과
		국제대학원	석사 계 박사 계 석사	인문사회계	73 27 60	글로벌비즈니스및 금융전공 국제관계및 통상전공 한국경제경영전공
	특수대학원	사회개발대학원	박사 석사 계 박사 계 석사	인문사회계	5 60 5 97	사회복지학과, 아동복지학과 토지주택관리학과, 청소년학과 보건학과
		국제경영대학원	석사 계 석사	인문사회계	97 98	경영학과
		신문방송대학원	석사 계 석사	인문사회계	98 85	신문.잡지전공, PR전공 방송.영상전공, 광고전공 출판.정보미디어전공
		건설대학원	석사 계 석사	공학계	85 127	건설공학과, 건설경영관리학과 건설공사관리학과, 구조공학과 건축공학과, 도시공학과 환경공학과, 실내건축학과
		행정대학원	석사 계 석사	인문사회계	127 88	행정학과, 도시환경행정학과

대학명	종류	대학원명	과정	계열	입학정원	설치학과 또는 전공
		정보대학원	석사 계 석사	공학계	88 63	정책학과, 사법행정학과 지방행정학과, 복지행정학과 컴퓨터소프트웨어학과 정보통신학과
		의약식품대학원	석사 계 석사	자연과학계	63 89	식품안전성관리전공 식품경영및외식산업관리전공 건강기능식품관리전공 병원임상약학전공 사회행정약학전공 산업약학전공 향장미용학전공 향장품학전공 향장품학전공 향장산업관리전공
		예술대학원	석사 계 석사	예체능계	89 156	문학예술학과, 조형예술학과 공연예술학과, 영사예술학과 예술경영학과, 디자인공예학과 음악학과, 박물관미술관학과 패션예술학과, 문화콘텐츠학과
		산업경영대학원	석사 계 석사	인문사회계	156 80	정보경영전공, 기업경영전공 유통산업전공, 문화예술경영전공 부동산경영전공, 경영컨설팅전공 인터넷비즈니스전공
중앙승가대학교	일반대학원	대학원	석사 계 석사	인문사회계	80 20	불교학과, 사회복지학과
천안대학교	전문대학원	기독교전문대학원	석사	인문사회계	20	신학전공 기독교교육학전공 기독교선교학전공 기독교신문방송학전공 기독교철학전공 기독교행정학전공
			박사	인문사회계		신학전공 기독교교육학전공 기독교복지학전공 기독교상담학전공 기독교선교학전공 기독교음악학전공 기독교철학전공 기독교행정학전공 목회학전공 기독교문학전공 미술학전공
	특수대학원	기독교예술대학원	석사 계 박사 계 석사	인문사회계	40 100	기독교공연기획전공 기독교문예창작전공 기독교문화전공 기독교미술학전공

대학명	종류	대학원명	과정	계열	입학정원	설치학과 또는 전공
						기독교음악학전공 예술학전공
		기독교신학대학원	석사 계 석사	인문사회계	50 282	목회학전공
		목회대학원	석사 계 석사	인문사회계	282 20	실천신학전공
		사회복지대학원	석사 계 석사	인문사회계	20 65	보육경영학전공, 사회복지학전공
		상담대학원	석사 계 석사	인문사회계	65 95	가정사역상담학전공 기독교상담학전공 임상목회상담학전공 청소년상담학전공
		정보기술대학원	석사 계 석사 석사 계	공학계	95 30 30	컴퓨터학전공, 정보통신학전공
청주대학교	일반대학원	대학원	석사	인문사회계	139	국어국문학과, 영어영문학과 일어일문학과, 중어중문학과 한문학과, 사학과 문헌정보학과, 철학과 경제학과, 경영학과 회계학과, 무역학과 관광·호텔경영학과, 법학과 행정학과, 정치외교학과 신문방송학과, 사회복지학과 도시·지역계획학과, 지적학과 사회학과 자연과학계 생물학과, 화학과 유전공학과, 물리학과 환경조경학과 공학계 건축공학과, 전자공학과 물리광학과, 컴퓨터정보공학과 산업공학과, 환경공학과 지구환경시스템공학과 예체능계 음악학과, 국악학과 산업디자인학과, 공예학과 회화학과, 연극영화학과 무용학과, 체육학과
			박사	인문사회계	60	국어국문학과, 영어영문학과 경제학과, 경영학과 무역학과, 법학과 행정학과, 사회복지학과 자연과학계 화학학과, 환경조경학과 공학계 건축공학과, 전자공학과 컴퓨터정보공학과
	특수대학원	산업경영대학원	석사 계 박사 계 석사	공학계	139 60 40	전자공학과, 건설공학과 환경공학과, 환경조경학과 컴퓨터정보공학과 예체능계 산업디자인학과, 실내디자인학과 의상디자인학과 인문사회계 경영학과, 관광·호텔경영학과

대학명	종류	대학원명	과정	계열	입학정원	설치학과 또는 전공					
총신대학교	일반대학원	대학원	석사 계	인문사회계	40	사회복지학과, 행정학과					
			석사		51						
			석사 계		51						
	전문대학원	대학원	목회신학전문대학원	석사	인문사회계	48	신학과, 기독교교육학과 유아교육학과 교회음악학과				
				석사 계		7					
				박사	인문사회계	7	신학과				
				석사 계		55					
				박사 계		7					
				석사	인문사회계	10	목회학과				
				박사		25					
석사 계					10						
박사 계					25						
특수대학원				대학원	신학대학원	석사	인문사회계	353	신학과		
	석사 계	353									
	선교대학원	석사	인문사회계		85	선교학과					
		석사 계			85						
	사회복지대학원	석사	인문사회계		30	사회복지학과					
		석사 계			30						
	상담대학원	석사	인문사회계		20	기독교상담학과					
		석사 계			20						
교회지도자대학원	석사	인문사회계	20	교회지도자학과							
	석사 계		20								
추계예술대학교	일반대학원	대학원	석사	예체능계	26	음악학과, 미술학과					
			석사 계		16						
			특수대학원	대학원	예술경영대학원	박사	인문사회계	12	문화예술학과		
						석사 계		8			
					영상문예대학원	박사	인문사회계	8	문화예술학과		
						석사 계		54			
					문화산업대학원	박사	인문사회계	8	문화예술경영학과		
						석사		40			
					석사 계		40				
					석사	인문사회계	20	영상문예학과			
석사 계	20										
석사	인문사회계	20	문화산업경영학과								
석사 계		20									
침례신학대학교	일반대학원	대학원	석사	인문사회계	15	신학과, 기독교교육학과 교회음악과					
			석사 계		4						
			전문대학원	대학원	목회신학대학원	박사	인문사회계	2	신학과		
						석사 계		19			
					신학대학원	박사	인문사회계	2	목회학과		
						석사		50			
					신학대학원	석사	인문사회계	50	신학전공 기독교교육학전공 기독교목회상담전공		
						석사 계		200			
					사회복지대학원	대학원	사회복지대학원	석사 계	인문사회계	200	사회복지학과
								석사		20	
석사 계	20										
석사	20										
교회음악대학원	대학원	교회음악대학원	석사	예체능계	20	교회음악과					
			석사 계		20						
			석사 계		20						
칼빈대학교	일반대학원	대학원	석사	인문사회계	20	신학과					
			박사		10						
			석사 계		20						

대학명	종류	대학원명	과정	계열	입학정원	설치학과 또는 전공
탐라대학교	특수대학원	신학대학원	박사 계	인문사회계	10	신학과
			석사		60	
			석사 계		60	
탐라대학교	특수대학원	정책개발대학원	석사	인문사회계	30	지방자치학과, 경영학과 관광경영학과, 사회복지학과
			석사 계		30	
평택대학교	일반대학원	대학원	석사	인문사회계	16	사회복지학과
			박사	인문사회계	8	사회복지학과
			석사 계		16	
	전문대학원	신학전문대학원	석사	인문사회계	40	신학과
			박사	인문사회계	15	신학과
			석사 계		40	
	특수대학원	사회복지대학원	석사	인문사회계	60	사회복지학과, 청소년복지학과
			석사 계		60	
		정보대학원	석사	자연과학계	20	컴퓨터-정보통신학과 전자상거래학과 경영학과
			석사 계	인문사회계	20	
	상담대학원	석사 계	인문사회계	20	기독교상담학과, 가족상담학과 특수상담학과	
		석사		20		
	포천중문의과대학교	일반대학원	대학원	석사 계	의학계	30
석사				10		
박사				10		
전문대학원		생명과학전문대학원	석사 계	자연과학계	40	분자발생학전공 분자유전학전공 분자면학전공 분자세포치료학전공
			박사 계		10	
			석사		25	
			박사		7	
특수대학원		대체의학대학원	석사 계	의학계	25	대체의학과
			박사 계		7	
		석사	20			
		석사 계	20			
보건복지대학원		석사	자연과학계	20	임상병리전공 재활보건전공 병원행정관리전공 치유무용(선무)전공 실버복지경영전공	
		석사 계		20		
포항공과대학교	일반대학원	대학원	석사	자연과학계	155	수학과, 물리학과 화학과, 분자생명과학부
			석사 계			
			석사	공학계	325	신소재공학과, 화학공학과 기계.산업공학부 전자.컴퓨터공학부
			박사	자연과학계	78	수학과, 물리학과 화학과, 분자생명과학부

대학명	종류	대학원명	과정	계열	입학정원	설치학과 또는 전공	
	특수대학원	정보통신대학원	석사 계 박사 계 석사 석사 계 석사 석사 계	공학계	165	신소재공학과, 화학공학과 기계.산업공학부 전자.컴퓨터공학부	
				공학계	480		
				공학계	243		
				공학계	55	정보통신학과	
				공학계	55		
				공학계	60	철강학과	
한국기술교육대학교	일반대학원	대학원	석사	공학계	139	기계공학과, 전기전자공학과 디자인공학과, 건축공학과 신소재공학과, 응용화학공학과 산업경영학과	
				인문사회계 공학계	20	기계공학과 전기전자공학과 산업경영학과	
				인문사회계	139		
	전문대학원	테크노인력개발전문대학원	석사 계 박사 계 석사 박사	인문사회계	20		
				인문사회계	45	인력개발학과	
				인문사회계	10	인력개발학과	
	특수대학원	산업대학원	석사 계 박사 계 석사	공학계	45		
				공학계	10		
				인문사회계	30	산업기술공학과 산업경영학과	
	한국성서대학교	일반대학원	대학원	석사 박사	인문사회계	5	신학과
					인문사회계	5	신학과
						5	
특수대학원		신학대학원	석사 계 박사 계 석사 석사 계	인문사회계	5		
				인문사회계	30	신학과	
				인문사회계	30		
				인문사회계	25	사회복지학과	
				인문사회계	25		
				인문사회계	15	보육학과	
한국외국어대학교		일반대학원	대학원	석사 석사 계	인문사회계	409	영어영문학과, 불어불문학과 독어독문학과, 노어노문학과 서어서문학과, 이어이문학과 포어포문학과, TESOL 학과 스칸디나비아어문학과, 철학과 일어일문학과, 중어중문학과 동남·남아시아어문학과, 사학과 아랍어문학과, 중동어문학과 아프리카어문학과, 한국학과 동유럽어문학과, 국어국문학과 언어인지과학과 정보·기록관리학과, 중국학과 문화콘텐츠학과, 일본학과 러시아학과, 국제관계학과 정치외교학과, 행정학과 법학과, 신문방송학과 무역학과, 경제학과 경영학과, 경영정보학과

대학명	종류	대학원명	과정	계열	입학정원	설치학과 또는 전공
				자연과학계		수학과, 물리학과 화학, 통계학과 환경학과, 생명공학과
				공학계		컴퓨터및정보통신공학과 전자정보공학과 산업정보시스템공학과 영어영문학과
			박사	인문사회계	115	불어불문학과, 독어독문학과 노어노문학과, 서어서문학과 일어일문학과, 중어중문학과 아랍어문학과, 동유럽어문학과 국어국문학과, 비교문학과 언어인지과학과, 철학과 사학과, 학국학과 중국학과, 일본학과 러시아학과, 국제관계학과 정치외교학과, 행정학과 법학과, 신문방송학과 무역학과, 경제학과 경영학과, 경영정보학과
				자연과학계		수학과, 물리학과 화학, 통계학과 환경학과, 생명공학과
				공학계		컴퓨터및정보통신공학과 전자정보공학과
			석사 계 박사 계		409 115	
전문대학원		통역번역대학원	석사	인문사회계	150	한영과, 한불과 한독과, 한노과 한서과, 한중과 한일과, 한아과 한영불과, 한영독과 한영노과, 한영서과 한영중과, 한영일과 한영아과
			박사	인문사회계	10	통역번역학과
			석사 계 박사 계		150 10	
		국제지역대학원	석사	인문사회계	85	한국학과, 중국학과 일본학과, 동남남아시아학과 중동아프리카학과, 북미학과 유럽연합학과, 중남미학과 러시아동유럽학과
			박사	인문사회계	10	한국학과, 국제지역학과 국제관계학과
			석사 계 박사 계		85 10	
특수대학원		세계경영대학원	석사	인문사회계	158	국제통상학과, 국제경영학과 국제금융학과, 정보관리학과 국제해운물류학과
			석사 계		158	
		경영정보대학원	석사	인문사회계	94	경영정보학과, e-비즈니스학과
				자연과학계		정보통신학과

대학명	종류	대학원명	과정	계열	입학정원	설치학과 또는 전공
		정책과학대학원	석사 계 석사	인문사회계	94 90	공공정책학과, 환경정책학과 외교안보학과, 북한학과 신문방송학과, 광고홍보학과
한국정보통신대학교	전문대학원	정보통신대학원	석사 계 석사 박사	공학계 인문사회계 공학계 인문사회계	90 130 30 50 10	공학전공 IT경영전공 공학전공 IT경영전공
한국항공대학교	일반대학원	대학원	석사 계 박사 계 석사 박사	공학계 자연과학계 인문사회계 공학계	160 60 125 11 14 36	항공우주 및 기계공학과 항공전자공학과 정보통신공학과 컴퓨터공학과 항공재료공학과 항공운항관리학과 항공교통물류학과 경영학과, 영어학과 항공우주 및 기계공학과
	특수대학원	항공산업정보대학원	석사 계 박사 계 석사	공학계	6 6 150 48 50	항공전자공학과 정보통신공학과 컴퓨터공학과 항공재료공학과 항공운항관리학과 항공교통물류학과 경영학과 항공우주 및 기계공학과 전자공학과 정보통신공학과 항공재료공학과 정보보호학과 항공교통물류학과 항공우주법학과 항공관광정보학과
		경영대학원	석사 계 석사	인문사회계	50 30	항공경영학과, 경영학과 관광경영학과
한남대학교	일반대학원	대학원	석사 계 석사	인문사회계	30 228	국어국문학과, 문예창작학과 영어영문학과, 일어일문학과 프랑스어문학과, 독어독문학과 문헌정보학과, 철학과 기독교학과, 교육학과 국어교육학과, 영어교육학과 사학과, 경영학과 경제학과, 회계학과 도시지역계획학과, 무역학과 경영정보학과, 응용통계학과 행정학과, 법학과

대학명	종류	대학원명	과정	계열	입학정원	설치학과 또는 전공
				자연과학계		정치외교학과, 아동복지학과 사회복지학과 수학과, 물리학과 화학과, 생물학과 미생물학과, 식품영양학과 의류학과
				공학계		컴퓨터공학과, 전자공학과 건축공학과, 토목환경공학과 화학공학과, 정보통신공학과 산업공학과, 고분자공학과 기계공학과, 멀티미디어학과
			박사	예체능계 인문사회계	59	미술학과, 체육학과 국어국문학과, 영어영문학과 철학과, 기독교학과 교육학과, 국어교육학과 영어교육학과, 경영학과 경제학과, 회계학과 무역학과, 행정학과 법학과, 사회복지학과
				자연과학계		수학과, 물리학과 화학과, 생물학과 미생물학과, 식품영양학과
				공학계		컴퓨터공학과, 건축공학과 정보통신공학과
			석사 계 박사 계		228 59	
특수대학원		사회문화과학대학원	석사	인문사회계	155	디지털경제학과, 자산관리학과 비즈니스컨설팅학과, 부동산학과 지역발전정책학과, 사회복지학과 평생교육사회학과, 아동복지학과 언론홍보광고학과, 상담심리학과 도시및지역계획학과, 문학예술학과 아동영어학과 조형미술학과, 향장미용학과 외식급식학과
		경영대학원	석사 계 석사	인문사회계	155 71	MBA과정
		정보산업대학원	석사 계 석사	공학계	71 47	컴퓨터공학과, 도시건축공학과 토목환경공학과, 전자정보공학과 정보통신공학과, 제지화학공학과 산업시스템공학과, 기계공학과 멀티미디어학과, 고분자공학과 정보기술학과, 정보보호학과
		행정정책대학원	석사 계 석사	인문사회계	47 70	행정정책학과, 특허법무학과 경찰행정학과, 정보통계학과 안보국방정책학과
		학제신학대학원	석사 계 석사	인문사회계	70 45	목회신학과, 기독교상담학과
		스포츠과학대학원	석사 계 석사	예체능계	45 20	생활체육학과, 골프학과 태권도학과

대학명	종류	대학원명	과정	계열	입학정원	설치학과 또는 전공	
한동대학교	일반대학원	대학원	석사 계		20		
			석사	인문사회계 공학계	45	경영경제학과, 언론정보학과 정보통신공학과 기계제어시스템공학과 공간설계공학과 문화-미디어디자인학과 생명과학과	
	전문대학원	국제법률대학원	석사 계		45		
			석사	인문사회계	50	국제법학과	
	특수대학원	국제경영대학원	석사 계		50		
			석사	인문사회계	15	국제개발협력학과 Socio-MBA 리더십학과	
			석사 계		15		
			석사	인문사회계	20	한영통역번역학과	
			상담대학원	석사 계		20	
				석사	인문사회계	25	상담학과
석사 계					25		
한라대학교	특수대학원	정보산업대학원	석사	공학계	15	기계.자동차공학전공 산업공학전공 전기.전자.제어공학전공 컴퓨터.정보통신공학전공 토목공학전공 건축공학전공 테크노경영학전공	
			석사 계		15		
한림대학교	일반대학원	대학원	석사	인문사회계	186	국어국문학과, 영어영문학과 사학과, 철학과 심리학과, 사회학과 사회복지학과, 법학과 경제학과, 경영학과 정치외교학과, 언론정보학과 수학과, 물리학과 화학과, 생물학과 통계학과, 유전공학과 식품영양학과, 간호학과 환경시스템공학과 컴퓨터공학과, 전자공학과 체육학과 의학과	
			석사	자연과학계		국어국문학과, 영어영문학과 사학과, 사회학과 사회복지학과, 법학과 경제학과, 경영학과 정치외교학과 화학과, 생물학과 통계학과, 환경시스템공학과 유전공학과, 식품영양학과 컴퓨터공학과, 전자공학과 의학과	
			석사	공학계 예체능계 의학계		컴퓨터공학과, 전자공학과 체육학과 의학과	
			박사	인문사회계		국어국문학과, 영어영문학과 사학과, 사회학과 사회복지학과, 법학과 경제학과, 경영학과 정치외교학과 화학과, 생물학과 통계학과, 환경시스템공학과 유전공학과, 식품영양학과 컴퓨터공학과, 전자공학과 의학과	
			석사	자연과학계		화학, 생물학과 통계학과, 환경시스템공학과 유전공학과, 식품영양학과 컴퓨터공학과, 전자공학과 의학과	
	특수대학원	경영대학원	석사 계		46		
			박사 계		46		
			석사	인문사회계	40	경영학과	
			석사 계		40		
			석사	인문사회계	40	경영학과	

대학명	종류	대학원명	과정	계열	입학정원	설치학과 또는 전공					
		국제학대학원	석사	인문사회계	60	컨벤션학과, 전시학과 일본학과					
		사회복지대학원	석사 계	인문사회계	60	사회복지학과, 재활학과					
			석사		90						
		보건대학원	석사 계	의학계	90	보건학과					
석사	30										
한서대학교	일반대학원	대학원	석사	인문사회계	45	영어영문학과, 중국어학과 노인복지학과, 청소년복지학과 국제관계학과, 행정학과 화학과, 컴퓨터정보학과 물리학과, 생물학과 물리치료학과, 방사선학과 작업치료학과, 항공운항관리학과 화학공학과, 재료공학과 건축공학과, 토목공학과 환경공학과, 전자공학과 항공기계공학과, 식품생물공학과 정보보호공학과					
							자연과학계	공학계	인문사회계	45	영어영문학과, 노인복지학과 행정학과, 청소년복지학과 화학과, 컴퓨터정보학과 물리치료학과 건축공학과, 신소재공학과 화학공학과, 정보보호공학과
							석사 계	석사	예체능계	35	문화예술학과, 음악학과 영상예술학과, 산업디자인학과 실내디자인학과
				석사 계	석사	자연과학계					
							석사 계	석사	인문사회계	30	국문학과, 사학과 무역학과, 경영학과 행정학과, 경제학과 영문학과, 문헌정보학과 산업공학과, 기계시스템공학과 멀티미디어학과, 컴퓨터공학과 정보통신학과, 정보시스템학과 회화학과, 의류직물학과 미디어디자인학과
				석사 계	석사	인문사회계					
							석사 계	석사	공학계	4	산업공학과
				석사 계	석사	공학계					

대학명	종류	대학원명	과정	계열	입학정원	설치학과 또는 전공
	특수대학원	경영대학원	박사 계	인문사회계	23	경영학과 호텔관광외식경영학과
			석사		31	
		행정대학원	석사 계	인문사회계	31	행정학과, 지방정부경영학과 사회복지학과, 경찰행정학과
			석사		40	
		예술대학원	석사 계	예체능계	40	회화학과, 미디어디자인학과 무용학과, 패션디자인기획과 패션예술학과
			석사		83	
		국제대학원	석사 계	인문사회계	83	국제지역학과, 국제마약학과 국제안보전략학과
			석사		50	
안전보건경영대학원	석사 계	공학계	50	산업보건공학과 안전보건정책학과		
	석사		20			
디지털중소기업대학원	석사 계	인문사회계	20	디지털중소기업경영전공 디지털응용기술		
석사	50					
부동산대학원	석사 계	인문사회계	50	부동산투자금융전공 부동산평가전공 부동산개발및관리전공 지적및토지정보시스템		
	석사		50			
한세대학교	일반대학원	대학원	석사 계	인문사회계 공학계		신학과 정보보호공학과, 정보통신공학과 컴퓨터공학과, 게임공학과 음악과
			석사			
	특수대학원	영산신학대학원	석사 계	인문사회계	62	신학과 정보보호공학과, 정보통신공학과 음악과
			박사 계		18	
			석사		130	
			석사 계		20	
			석사		20	
			석사 계		20	
			석사		25	
			석사 계		20	
한신대학교	일반대학원	대학원	석사 계	인문사회계	50	신학과, 기독교교육학과 국어국문학과, 영어영문학과 독어독문학과, 철학과 사회복지학과, 경제학과 경영학과, 국사학과 재활학과, 종교문화학과 일본학과
			석사			

대학명	종류	대학원명	과정	계열	입학정원	설치학과 또는 전공			
	전문대학원	신학전문대학원	박사	자연과학계	20	컴퓨터정보학과, 특수체육학과 영어영문학과			
			석사 계	인문사회계	5				
			박사 계		70				
			석사	인문사회계	5				
			박사	인문사회계					
			석사 계		80				
			박사 계		15				
특수대학원	사회복지실천대학원	석사	인문사회계			신학(M.Div)전공, 신학(Th.M)전공 신학(D.Min)전공, 신학(Th.D)전공			
			인문사회계			사회복지실천전공 기관행정 및 정책전공 자활 및 지역복지전공			
			인문사회계		30	시전공, 소설전공 평론전공, 드라마전공			
			자연과학계		20	컴퓨터전공, 전자상거래전공 정보시스템공학전공			
	일반대학원	대학원	석사 계	인문사회계	20	평론전공, 드라마전공			
			석사	인문사회계		시전공, 소설전공 평론전공, 드라마전공			
			석사 계	자연과학계	20	컴퓨터전공, 전자상거래전공 정보시스템공학전공			
한양대학교	일반대학원	대학원	석사	공학계	1,576	건축공학과, 전자통신전파공학과 토목공학과, 도시공학과 전기공학과, 지구환경시스템공학과 재료공학과, 기계공학과 정밀기계공학과, 기계설계학과 원자력공학과, 산업공학과 화학공학과, 섬유고분자공학과 세라믹공학과, 항공공학과 자동차공학과, 나노공학과 컴퓨터공학과, 금속재료공학과 토목환경공학과, 교통공학과 메카트로닉스공학과 전자전기제어계측공학과 의학과			
						의학과	의학과		국어국문학과, 영어영문학과 독어독문학과, 중어중문학과 일어일문학과, 철학과 프랑스언어문화학과, 경제학과 문화인류학과, 교육학과 교육공학과, 응용미술학과 영어교육학과, 경영학과 무역학과, 회계학과 디지털경제정책학과, 법학과 e-business경영학과, 사학과 정치외교학과, 행정학과 신문방송학과, 사회학과 관광학과, 광고홍보학과
						인문사회계	인문사회계		수학과, 물리학과 화학과, 실내환경디자인학과 생명과학과, 환경과학과 생화학과, 지구해양과학과 응용화학과, 의류학과 식품영양학과, 간호학과 음악학과, 국악과
						자연과학계	자연과학계		디자인학부, 연극영화과
						의학과	의학과		
						인문사회계	인문사회계		
						인문사회계	인문사회계		
						인문사회계	인문사회계		
						자연과학계	자연과학계		
						예체능계	예체능계		

대학명	종류	대학원명	과정	계열	입학정원	설치학과 또는 전공
			박사	공학계	448	무용학과, 생활무용예술학과 체육학과, 생활스포츠학과 건축공학과, 토목공학과 도시공학과, 전자통신전파공학과 전기공학과, 지구환경시스템공학과 재료공학과, 기계공학과 정밀기계공학과, 기계설계학과 원자력공학과, 산업공학과 화학공학과, 섬유고분자공학과 세라믹공학과, 자동차공학과 나노공학과, 메카트로닉스공학과 컴퓨터공학과, 금속재료공학과 토목환경공학과, 교통공학과 전자전기제어계측공학과 의학과
				의학계 인문사회계		국어국문학과, 영어영문학과 독어독문학과, 중어중문학과 일어일문학과, 사학과 프랑스언어문화학과, 철학과 문화인류학과, 교육학과 교육공학과, 응용미술학과 영어교육학과, 법학과 경제학과, 경영학과 무역학과, 회계학과 정치외교학과, 행정학과 신문방송학과, 사회학과 관광학과, 광고홍보학과 수학과, 물리학과 화학과, 생명과학과 환경과학과, 생화학과 지구해양과학과, 응용화학과 실내환경디자인학과, 의류학과 식품영양학과, 간호학과 음악학과, 디자인학부 연극영화과, 무용학과 체육학과, 생활스포츠학과
				자연과학계		수학과, 물리학과 화학과, 생명과학과 환경과학과, 생화학과 지구해양과학과, 응용화학과 실내환경디자인학과, 의류학과 식품영양학과, 간호학과 음악학과, 디자인학부 연극영화과, 무용학과 체육학과, 생활스포츠학과
				예체능계		연극영화과, 무용학과 체육학과, 생활스포츠학과
	전문대학원	도시대학원	석사 계 박사 계 석사	공학계	1,576 448 40	도시개발경영학과 SOC·교통학과 도시건축설계학과 도시생태조경학과 도시개발경영학과 SOC·교통학과 도시건축설계학과 도시생태조경학과
		건축대학원	박사	공학계	15	도시개발경영학과 SOC·교통학과 도시건축설계학과 도시생태조경학과
		정보통신대학원	석사 계 박사 계 석사	공학계	40 15 40	건축설계전공 역사/이론/비평전공
			석사 계 석사	공학계	40 35	미디어통신공학전공 소프트웨어전공

대학명	종류	대학원명	과정	계열	입학정원	설치학과 또는 전공
			박사	공학계	5	정보기술경영전공 미디어통신공학전공 소프트웨어전공 정보기술경영전공
		국제학대학원	석사 계 박사 계 석사	인문사회계	35 5 50	중국학과, 러시아학과 미국학과, 일본학과 한국학과
			박사	인문사회계	5	중국학과, 러시아학과 미국학과, 일본학과 한국학과
	특수대학원	공학대학원	석사 계 박사 계 석사	공학계	50 5	기계공학전공, 건축학전공 건설관리학전공, 교통학전공 조경학전공, 전기공학전공 전자공학전공, 컴퓨터공학전공 재료및화공전공, 환경공학전공 산업및정보시스템공학전공 플랜트엔지니어링전공 산업안전및인간공학전공 건축구조및재료공학전공 건축환경및설비공학전공 토목구조및재료공학전공 토질및기초공학전공 수공학및토목환경공학전공 도시및부동산개발학전공 전자통신공학전공
		경영대학원	석사 계 석사	인문사회계	333	마케팅관리전공, 국제경영전공 인사.조직전공, 제무관리전공 회계학전공, 경영정보전공 기술경영전공, 국제무역전공 유통관리전공, 금융증권전공 생산.서비스경영전공 전략.벤처경영전공
		행정대학원	석사 계 석사	인문사회계	266	행정학과, 부동산학과 의료행정학과, 사회복지학과 국제관계학과, 세무관리학과 사법.경찰행정학과
		언론정보대학원	석사 계 석사	인문사회계	160	신문출판전공, 광고홍보전공 뉴미디어.영상전공, 방송전공
		지방자치대학원	석사 계 석사	인문사회계	65	지방의회전공, 지방행정전공 지방경찰전공, 사회복지전공 부동산관리전공
		국제관광대학원	석사 계 석사	인문사회계	42	국제관광학과, 엔터테인먼트학과
		산업경영대학원	석사 계 석사	공학계	50	건축학과, 건설공학과

대학명	종류	대학원명	과정	계열	입학정원	설치학과 또는 전공
		디자인대학원	석사 계	인문사회계	90	산업공학과 경영학과
			석사 계	예체능계		디자인학과
한영신학대학교	일반대학원	대학원	석사	인문사회계	15	신학과
			박사	인문사회계	17	신학과
	특수대학원	신학대학원	석사 계		15	
			박사 계		17	
		석사	인문사회계	10	신학과	
		석사 계		10		
		기독교상담대학원	석사	인문사회계	10	상담학과
		상담복지대학원	석사 계		10	
석사	인문사회계	15	사회복지학과			
부흥신학대학원	석사 계		15			
석사	인문사회계	15	신학과			
한일장신대학교	특수대학원	한일신학대학원	석사 계	인문사회계	50	교역학과
			석사		50	
		기독교사회복지대학원	석사	인문사회계	45	기독교사회복지학과 사회복지학과
					45	
		NGO정책대학원	석사 계	인문사회계	10	NGO정책학과
			석사		10	
		아시아태평양국제신학대학원	석사	인문사회계	20	신학과, 기독교교육학과 선교학과, 기독교상담학과
			석사 계		20	
협성대학교	일반대학원	대학원	석사	인문사회계	15	신학과
				공학계	5	도시공학과
	특수대학원	신학대학원	석사 계		20	
			석사	인문사회계	170	구약전공, 예배와설교전공 신약전공, 목회와상담전공 기독교교육전공, 조직신학 선교와문화, 사회와윤리 역사신학
		사회과학대학원	석사 계	인문사회계	170	사회복지전공
			석사		51	
		조형대학원	석사 계	예체능계	51	
			석사		30	미술학과, 디자인학과
		음악대학원	석사 계	예체능계	30	
			석사		15	피아노전공, 합창지휘전공 성악전공, 작곡전공 관현악전공
호남대학교	일반대학원	대학원	석사 계		15	
			석사	인문사회계	31	국어국문학과, 영어영문학과 법학과, 행정학과 사학과, 경영학과 관광학과, 호텔경영학과 사회복지학과
			석사	자연과학계	7	환경원예학과, 생물학과
			석사	공학계	34	토목공학과, 컴퓨터공학과 정보통신공학과, 건축학과 전기전자공학과, 조경학과

대학명	종류	대학원명	과정	계열	입학정원	설치학과 또는 전공				
	특수대학원	행정대학원	박사	예체능계	13	전파공학과, 소프트웨어공학과 도시계획학과				
				인문사회계	11	미술학과, 체육학과 법학과, 행정학과 경영학과				
			공학계	4	토목공학과, 컴퓨터공학과					
			석사 계 박사 계 석사	85 15 90	행정학과, 사회복지학과 부동산학과, 안보정책학과					
		경영대학원	석사 계 석사	90 25	인문사회계	90 25	경영학과, 국제통상학과 스포츠산업학과			
			정보산업대학원	석사 계 석사	공학계	25 31	건축공학과, 토목환경공학과 도시계획학과, 정보통신공학과 조경학과, 인터넷비즈니스학과 멀티미디어학과			
		석사 계 석사		25 40		예체능계	9 40	예술디자인학과		
		호남신학대학교		일반대학원	대학원	석사	인문사회계	26 4 20 10 30 120 20	구약학전공, 신약학전공 역사신학전공, 조직신학전공 기독교윤리학전공, 선교신학전공 예배와설교전공, 목회상담학전공 기독교교육학전공, 영성신학전공 구약학전공, 신약학전공 역사신학전공, 조직신학전공 기독교윤리학전공, 선교신학전공 예배와설교전공, 목회상담학전공 기독교교육학전공, 영성신학전공	
							박사		인문사회계	목회신학전공, 목회상담학전공 목회신학전공, 목회상담학전공
			전문대학원			목회전문대학원	석사 계 박사 계 석사		인문사회계 인문사회계	20 10
석사 계 박사 계 석사	인문사회계						30		신학과	
특수대학원	기독교상담대학원		석사 계 석사			인문사회계	120		피아노전공, 오르간전공 성악전공, 합창지휘전공 오페라전공, 피아노반주전공 교회음악전공	
			석사 계 석사			인문사회계	20			
			석사 계 석사			예체능계	20			
호서대학교	일반대학원		대학원			석사	인문사회계		124	아동학과, 국어국문학과 영어영문학과, 법학과 행정학과, 경제학과 경영학과, 산업심리학과 수학과, 물리학과 생화학과, 식품영양학과 식품생물공학과, 정보통계학과 전기공학과, 전자공학과
							자연과학계			
							공학계			

대학명	종류	대학원명	과정	계열	입학정원	설치학과 또는 전공
				예체능계		정보제어공학과, 안전공학과 정보통신공학과, 환경공학과 컴퓨터공학과, 재료공학과 건축학과, 화학공학과 기계공학과, 소방학과 토목공학과
			박사	인문사회계	45	디지털디스플레이공학과 음악학과, 산업디자인학과 체육학과, 사회체육학과 신학과, 국어국문학과 영어영문학과, 행정학과 경제학과, 경영학과
				자연과학계		수학과, 식품생물공학과 생화학과, 식품영양학과
				공학계		전기공학과, 전자공학과 정보제어공학과, 정보통신공학과 컴퓨터공학과, 안전공학과 환경공학과, 재료공학과 건축학과, 화학공학과 기계공학과 디지털디스플레이공학과
			석사 계		124	
			박사 계		45	
	전문대학원	연합신학전문대학원	석사	인문사회계	35	성서신학과, 이론신학과 목회신학과, 기독교교육학과 현대선교학과, 목회상담학과
			박사	인문사회계	18	성서신학과, 이론신학과 목회신학과, 기독교교육학과 현대선교학과, 목회상담학과
			석사 계		35	
			박사 계		18	
		벤처전문대학원	석사	인문사회계 공학계	85	벤처기술경영학과 정보통신응용기술학과 컴퓨터응용기술학과 첨단산업기술학과
			박사	인문사회계 공학계	30	벤처기술경영학과 정보통신응용기술학과 컴퓨터응용기술학과 첨단산업기술학과
			석사 계		85	
			박사 계		30	
	특수대학원	경영대학원	석사	인문사회계	20	경영학과
		행정대학원	석사 계		20	
			석사	인문사회계	20	행정정보관리학과, 소방정책학과 사회복지학과, 지리정보관리학과 법무행정학과
			석사 계		20	
		여성문화복지대학원	석사	인문사회계	30	사회복지학과, 상담심리학과 청소년지도학과, 문화예술학과 문화콘텐츠창작학과 멀티테라피색채치료학과
			석사 계		30	
		첨단정보기술대학원	석사	공학계	30	전기공학과, 정보통신공학과

대학명	종류	대학원명	과정	계열	입학정원	설치학과 또는 전공
		코칭능력개발대학원	석사 계 석사	예체능계	30	전자공학과, e-비즈니스학과 정보보호및전자상거래학과 전파광파통신학과 게임애니메이션및영상미디어학과
					30	축구지도자학과, 체력관리학과 야구지도자학과
		문화콘텐츠대학원	석사 계 석사	예체능계	30	게임학과, 문화기획학과 광고디자인학과 비주얼 머천다이징학과
					20	
홍익대학교	일반대학원	대학원	석사 계 석사	자연과학계 공학계	2 103	물리학과, 수학과 건축공학과, 금속공학과 건축학과, 금속·재료공학과 기계공학과, 기계정보공학과 도시계획과, 세라믹공학과 정밀기계공학과, 토목공학과 조선해양공학과, 화학공학과 화학시스템공학과
				공학계	80	전기·정보·제어공학과 전기공학과, 전자공학과 전자전산공학과, 전파통신공학과 정보산업공학과, 컴퓨터공학과
				인문사회계	85	교육학과, 경영정보학과 경영학과, 경제학과 광고홍보학과, 금융보험학과 무역학과, 법학과 국어국문학과, 독어독문학과 미술사학과, 미학과 불어불문학과, 사학과 영어영문학과
				예체능계	330	공간디자인학과, 동양화과 광고멀티미디어디자인과, 도예과 금속조형디자인과, 사진학과 목조형가구학과, 산업디자인학과 섬유미술과, 시각디자인과 영상·애니메이션학과, 조소과 예술학과, 의상학과 제품디자인과, 판화과 회화과
			박사	자연과학계 공학계	1 30	수학과 건축공학과, 기계공학과 금속·재료공학과, 건축학과 기계정보공학과, 도시계획과 토목공학과, 화학공학과
				공학계	11	전기·정보·제어공학과 전자전산공학과, 전자공학과 전파통신공학과, 전기공학과
				인문사회계	45	정보산업공학과, 컴퓨터공학과 교육학과, 경영학과 경제학과, 광고홍보학과 무역학과, 법학과 국어국문학과, 독어독문학과 미술사학과, 미학과 불어불문학과, 사학과

대학명	종류	대학원명	과정	계열	입학정원	설치학과 또는 전공
				예체능계	95	영어영문학과 디자인·공예학과 미술학과, 영상학과
	특수대학원	건축도시대학원	석사 계 박사 계 석사	공학계	600 182	건축설계전공, 교통학전공 도시설계전공, 실내설계전공 조경설계전공, 토목공학전공
		광고홍보대학원	석사 계 석사	인문사회계	64	광고홍보전공 멀티미디어광고전공 브랜드매니지먼트전공 세일즈프로모션·이벤트전공 엔터테인먼트전공
		교육경영관리대학원	석사 계 석사	인문사회계	65	교육정책전공, 대학행정전공 장학전공, 학교건축전공 학교경영관리전공
		국제경영대학원	석사 계 석사	인문사회계	35	경영정보학전공, 경영학전공 국제경영학전공, 국제통상학전공 품질·환경경영전공
		미술대학원	석사 계 석사	예체능계	35	동양화전공, 예술기획전공 조각전공, 판화전공 회화전공
		산업대학원	석사 계 석사	공학계	90 10	건축설계전공, 전자정보전공 실내건축설계전공 환경시스템공학전공
				인문사회계	4	경영정보전공, 관광경영학전공 광고커뮤니케이션전공
				예체능계	56	광고디자인전공, 애니메이션전공 산업공예디자인전공, 색채전공
		산업미술대학원	석사 계 석사	예체능계	70	가구디자인전공, 공간디자인전공 광고디자인전공, 금속디자인전공 무대디자인전공, 사진디자인전공 산업도예전공, 의상디자인전공 직물디자인전공, 포장디자인전공 제품·운송디자인전공
		세무대학원	석사 계 석사	인문사회계	158	세무학전공 지식재산권법전공
		영상대학원	석사 계 석사	예체능계	35	영상디자인전공 인터랙티브디자인전공 프로덕션디자인전공
		정보대학원	석사 계 석사	공학계	40	기계공학전공, 산업공학전공 재료공학전공, 전자계산학전공 전기제어공학전공, 전자공학전공 정보공학전공, 화학공학전공
			석사 계		25	

2. 산업대학

가. 국립대학

대학명	종류	대학원명	과정	계열	입학정원	설치학과 또는 전공	
밀양대학교	특수대학원	산업대학원	석사	인문사회계	73	행정학과, 통상경제학과 회계정보학과	
				자연과학계		토목공학과, 환경공학과 건축공학과, 컴퓨터공학과 정보통신공학과, 조경학과 기계공학과, 재료공학과 섬유공학과, 식품과학과 생물공학과, 식물자원학과 동물자원학과, 원예학과 잠사곤충생물학과 의상디자인학과	
삼척대학교	전문대학원	방재기술전문대학원	석사	공학계	73	방재설비전공, 재해방재전공 도시방재전공 광해·지질방재전공	
				공학계		방재설비전공, 재해방재전공 도시방재전공 광해·지질방재전공	
	특수대학원	산업대학원	석사 계 박사 계 석사	10 5	토목공학과, 지구시스템공학과 기계공학과, 전기공학과 화학공학과, 건축공학과 전자공학과, 정밀기계공학과 신소재공학과, 컴퓨터공학과 환경공학과, 시스템정보공학과 자동차공학과, 건축학과 정보통신공학과 컴퓨터응용제어공학과 행정학과, 산업경제학과 영어학과 공예학과, 산업디자인학과		
상주대학교	특수대학원	산업대학원	석사	인문사회계	75	산업경제학과, 행정학과 아동복지학과, 영어과 사회복지학과	
				자연과학계		15	생명과학과, 축산학과 식물생명과학과, 원예학과 산림환경자원학과
				공학계		33	토목공학과, 건축공학과 식품생물공학과, 기계공학과 수송기계공학과, 섬유공학과 식품영양학과, 전자전기공학과 화학공학과, 컴퓨터공학과 신소재공학과
				예체능계		17	의상디자인학과, 사회체육학과
서울산업대학교	전문대학원	철도전문대학원	석사	공학계	96	철도차량공학과, 철도건설공학과 철도전기, 신호공학과	

대학명	종류	대학원명	과정	계열	입학정원	설치학과 또는 전공	
	특수대학원	IT정책전문대학원	박사	인문사회계	50	철도경영서비스학과	
				예체능계		철도문화디자인학과	
				공학계		철도차량공학과, 철도건설공학과	
			석사 계 박사 계 석사	인문사회계		20	철도전기, 신호공학과
				예체능계			철도경영서비스학과
				공학계			철도문화디자인학과
		박사	인문사회계	25	공공정책전공		
			공학계		산업정보시스템전공		
			공학계		방송통신정책전공		
		석사 계 박사 계 석사	인문사회계		17	공공정책전공	
			공학계			산업정보시스템전공	
			공학계			방송통신정책전공	
에너지환경대학원	석사	신에너지공학과	15	에너지환경공학과			
		에너지시스템공학과		에너지시스템공학과			
		에너지안전공학과		에너지안전공학과			
	박사	에너지정책학과		15	신에너지공학과		
		에너지환경공학과			에너지시스템공학과		
		에너지시스템공학과			에너지안전공학과		
산업대학원	석사 계 박사 계 석사	에너지정책학과	15		에너지정책학과		
		공학계			기계공학과, 기계설계학과		
		공학계			안전공학과, 정밀기계공학과		
	예체능계	공학계		300	정보산업공학과, 재료공학과		
		공학계			자동차공학과, 건축공학과		
		공학계			메카트로닉스공학과		
석사 계 석사	공학계	45	토목공학과, 구조공학과				
	공학계		전기공학과, 전자공학과				
	공학계		컴퓨터공학과, 매체공학과				
석사 계 석사	공학계		45	제어계측공학과, 화학공학과			
	공학계			환경공학과, 식품공학과			
	공학계			정밀화학, 건축학과			
IT디자인대학원	석사	산업디자인학과, 시각디자인학과		300	산업디자인학과, 시각디자인학과		
		조형예술과, 도예학과			조형예술과, 도예학과		
		금속공예학과, 사회체육학과			금속공예학과, 사회체육학과		
석사 계 석사	인문사회계	45	e-business경영학과				
	인문사회계		응용영어학과				
	인문사회계		주택환경공학과				
석사 계 석사	인문사회계		45	주택생산공학과			
	인문사회계			주택기획, 디자인학과			
	인문사회계			주택경영학과			
석사 계 석사	인문사회계	45		주택개발, 관리학과			
	예체능계			일러스트미디어디자인학과			
	예체능계			유니버설디자인학과			

대학명	종류	대학원명	과정	계열	입학정원	설치학과 또는 전공
진주산업대학교	특수대학원	산업대학원	석사 계	인문사회계 자연과학계	30	문화상품디자인학과 생활환경디자인학과
			석사		6	산업경제학과
		벤처경영대학원	석사 계 석사	인문사회계	37	동물생명과학과, 동물소재공학과 식물자원학과, 원예학과 산림자원학과, 식품가공학과 기계공학과, 기계설계공학과 전자공학과, 토목공학과 조경학과, 컴퓨터공학과 환경공학과, 임산공학과 미생물공학과, 건축공학과 메카트로닉스공학과
					60	
충주대학교	특수대학원	산업대학원	석사 계	공학계	103	
			석사		50	아동복지학과, 회계정보학과 경영학과, 전자상거래학과 영어정보산업학과
한경대학교	전문대학원	생물정보통신전문대학원	석사 계	공학계	50	기계공학과, 기계설계학과 에너지시스템공학과 산업경영공학과, 안전공학과 신소재공학과, 전기공학과 전자공학과, 정보제어공학과 전자통신공학과, 전자계산학과 컴퓨터공학과, 토목공학과 건축공학과, 건축학과 건설도시공학과, 환경공학과 화학공학과, 식품생명공학과 고분자공학과
			석사		102	
		경영행정외국어대학원	석사	인문사회계	30	경영학과, 관광경영학과 행정학과, 영어과 중국어과
한경대학교	전문대학원	생물정보통신전문대학원	석사 계	자연과학계	30	
			석사			
한경대학교	전문대학원	생물정보통신전문대학원	석사	자연과학계	45	식물생명공학전공 동물생명공학전공 유전체정보전공 컴퓨터공학전공 정보통신전공 신호처리전공 식물생명공학전공 동물생명공학전공 유전체정보전공 컴퓨터공학전공 정보통신전공 신호처리전공
						박사
한경대학교	특수대학원	산업대학원	석사 계	자연과학계	5	식물자원과학과 동물생명자원학과 원예학과, 낙농과학과 생물자원기계학과 지역자원시스템공학과
			박사 계 석사			

대학명	종류	대학원명	과정	계열	입학정원	설치학과 또는 전공
		전자정부대학원	석사 계 석사	인문사회계 인문사회계	94	토목공학과, 식품생물공학과 환경공학과, 화학공학과 조경공학과, 건축공학과 안전공학과, 영양조리과학과 아동가족복지학과, 디자인학과 의류산업학과 경영학과
			석사 계		40	행정관리학과, 법무학과 교육행정학과, 노동복지학과 경찰학과
한밭대학교	전문대학원	정보통신전문대학원	석사 박사 석사 계 박사 계	공학계 공학계	47 8 47 8	컴퓨터공학과, 정보통신공학과 컴퓨터공학과, 정보통신공학과
	특수대학원	산업대학원	석사	공학계	146	기계공학과, 건축공학과 화학공학과, 전기공학과 토목공학과, 응용소재공학과 전자공학과, 산업경영공학과 기계설계공학과, 재료공학과 제어계측공학과, 공업화학과 건축설비공학과, 환경공학과 도시공학과, 산업디자인학과 생산가공공학과, 일본어과
		테크노경영대학원	석사 계 석사	인문사회계	146 40	테크노경영학과, 금융경제공학과 회계정보학과
			석사 계		40	

나. 사립대학

대학명	종류	대학원명	과정	계열	입학정원	설치학과 또는 전공
경운대학교	특수대학원	산업정보대학원	석사	인문사회계	40	경영학과, 행정정보학과 아동복지학과
				공학계	40	건축공학과, 환경공학과 컴퓨터전자공학과 멀티미디어영상학과 경호스포츠학과
남서울대학교	특수대학원	디지털정보대학원	석사	예체능계		70
				인문사회계		
동명정보대학교	특수대학원	정보대학원	석사	공학계	70	로봇시스템공학과 정보통신공학과 컴퓨터공학과 멀티미디어공학과 경영정보학과, 유통경영학과 신문방송학과, 국제관광학과 컴퓨터그래픽학과 패션디자인학과 건축학과, 건축공학과
				인문사회계	70	
				예체능계	20	
				공학계	20	
영산대학교	특수대학원	법무대학원	석사	인문사회계	40	일반법무전공, 행정전공
			석사	40		
		경영대학원	석사	인문사회계	40	경영학전공, 호텔관광학전공
			석사	40		
		정보통신대학원	석사	자연과학계	20	인터넷미디어공학전공 컴퓨터 및 정보시스템
			석사	20		
		부동산대학원	석사	인문사회계	30	부동산학전공
석사	30					
TEFL대학원	석사	인문사회계	20	TEFL전공		
우송대학교	특수대학원	정보산업대학원	석사	공학계	30	건설환경공학과, 식품생명공학과 컴퓨터전자공학과
			석사	30		
		디자인대학원	석사	예체능계	20	컴퓨터디자인학과
			석사	20		
		경영대학원	석사	인문사회계	20	관광경영학과, 국제통상학과
			석사	20		
		TESOL-MALL대학원	석사	인문사회계	40	TESOL-MALL학과
			석사	40		
청운대학교	특수대학원	정보산업대학원	석사	인문사회계	10	관광통상경영학과
				10	방송광고미디어공연예술학과	
				공학계	10	섬유응용화학과

대학명	종류	대학원명	과정	계열	입학정원	설치학과 또는 전공
					10	전산전자공학과
					10	건축토목환경공학과
			석사 계		50	
초당대학교	특수대학원	산업대학원	석사	인문사회계	50	행정학과, 사회복지학과 경영학과, 경영학전공 유통학과, 회계학전공
				공학계	10	환경공학, 전자정보학과 컴퓨터과학전공, 전자공학전공 정보통신공학전공
				자연과학계	25	조리학과, 간호학과 안경광학과
				예체능계	15	사회체육학과, 산업디자인학과
			석사 계		100	
한국산업기술대학교	전문대학원	지식기반기술-에너지대학원	석사	공학계		정보통신과정, 에너지기술 시스템엔지니어링과정 나노소재및생명화학공
				인문사회계 공학계		디지털경영, 에너지정책 정보통신과정, 에너지기술 시스템엔지니어링과정 나노소재및생명화학공
				인문사회계	60	디지털경영, 에너지정책
			석사 계 박사 계		20	
	특수대학원	산업기술대학원	석사	공학계		기계공학과, 기계설계공학과 제어계측공학과, 전자공학과 컴퓨터공학과, 신소재공학과 화학공학과 산업디자인공학과 광메카트로닉스공학과 산업경영학과, e-비즈니스학과
				인문사회계	80	
한려대학교	특수대학원	산업대학원	석사	인문사회계		외국어정보관공학과 산업디자인학과, 사회복지학과 보건학과 신소재공학과, 건축공학과 멀티미디어정보통신공학과 토목환경공학과
				예체능계	40	사회복지학과
				자연과학계		
				공학계		
		사회복지대학원	석사 계 석사	인문사회계	30	경영학전공, 물류유통학전공 행정학전공, 경찰행정학전공 사회사업학전공, NPO전공 호텔관광경영전공
		경영행정대학원	석사 계 석사	인문사회계	30	
			석사 계		30	

3. 대학원 대학

대학명	종류	대학원명	과정	계열	입학정원	설치학과 또는 전공
개신대학원대학교	전문대학원	신학대학원	석사	인문사회계	40	신학과
			석사 계		40	
계약신학대학원대학교	전문대학원	신학대학원	석사	인문사회계	33	신학과
			석사 계		33	
과학기술연합대학원대학교	전문대학원	과학전문대학원	석사	자연과학계 공학계		기능유전체(2) ITS공학(1) 수중음향통신공학(1) 운송정보네트워크(1) 가상공학(1) 전력정보통신공학(2) 활성독성평가(1) 나노바이오(1) 한의학생명공학(2) 신에너지기술(2) 레이저및플라즈마응용공학(1) 항공기시스템(1) 만사체시스템(1) 정민유도체비행시스템(1) 위성시스템및활용(1) 정보통신측정과학(2) 생체분자과학(2) 생물분석과학(3) 기능유전체(2) 나노표면공정및측정분석(1) 청정화학및생물(3) 지구환경시스템(1) 핵융합기술(1) 천문우주과학(1) 응용정보과학(1) 식품생명공학(1) 나노메카트로닉스(1) 가속기 및 빔나노공학(1) 폐자원활용(1) 방사선계측학(1) 양자에너지화학공학(1) 항공기시스템(1)
			박사	자연과학계 공학계		
국제디자인대학원대학교	전문대학원	국제디자인대학원	석사	공학계	53	제품디자인학과, 디자인경영학과 디지털미디어디자인학과 디자인학전공
			박사	공학계	3	
			석사 계 박사 계		53 3	
국제법률경영대학원대학교	전문대학원	국제법률경영대학원	석사	인문사회계	200	국제법률학, 국제기구학 국제법률학, 국제기구학
			박사	인문사회계	12	
			석사 계 박사 계		200 12	
국제신학대학원대학교	전문대학원	신학전문대학원	석사	인문사회계	60	신학과, 사회복지학과 교회음악과 신학과, 사회복지학과
			박사	예체능계	18	
			석사 계	인문사회계	10	
			박사 계		78 10	
국제영어대학원대학교	전문대학원	국제영어대학원	석사	인문사회계	50	영어지도학과, 영어교재개발학과
			석사 계		50	

대학명	종류	대학원명	과정	계열	입학정원	설치학과 또는 전공	
국제평화대학원대학교	전문대학원	국제평화대학원	석사	인문사회계	50	평화학과	
			석사 계		50		
대한신학대학원대학교	전문대학원	대한신학대학원	석사	인문사회계	62	신학과	
			석사 계		62		
베뢰아대학원대학교	전문대학원	신학전문대학원	석사	인문사회계	40	신학과	
			석사 계		40		
복음신학대학원대학교	전문대학원	신학전문대학원	석사	인문사회계	50 10	신학과, 상담심리학과 아동학과 구약신학전공, 신약신학전공 조직신학전공, 선교학전공 상담심리학전공, 오순절신학전공	
			박사	인문사회계			
			석사 계				
			박사 계				
서울과학종합대학원대학교	전문대학원	서울과학종합대학원	석사	인문사회계	50	경영학과	
			석사 계		50		
서울불교대학원대학교	전문대학원	서울불교대학원	석사	인문사회계	45	불교학과, 상담심리학과 불교학과, 상담심리학과	
			박사	인문사회계	9		
			석사 계		45		
			박사 계		9		
서울성경신학대학원대학교	전문대학원	신학대학원	석사	인문사회계	40	신학과 신학과	
			박사	인문사회계	5		
			석사 계		40		
			박사 계		5		
서울스포츠대학원대학교	특수대학원	스포츠전문대학원	석사	인문사회계	25	스포츠경영학과 스포츠과학학과	
				예체능계	15		
			석사 계		40		
서울외국어대학원대학교	전문대학원	서울외국어대학원	석사	인문사회계	70	한영통역번역학과 한일통역번역학과 한중통역번역학과	
			석사 계				70
서울정보통신대학원대학교	전문대학원	서울정보통신대학원	석사	공학계	80	정보통신학과, 정보경영학과 정보통신학과, 정보경영학과	
			박사	공학계	20		
			석사 계		80		
			박사 계		20		
성산효도대학원대학교	전문대학원	성산효도대학원	석사	인문사회계	61	효학과, 신학과 청소년지도학과, 사회복지학과 가족상담학과 효학과	
			박사		인문사회계		2
			석사 계				61
			박사 계				2
성서침례대학원대학교	전문대학원	성서침례대학원	석사	인문사회계	33	신학과	
			석사 계		33		
에스라성경대학원대학교	전문대학원	에스라성경대학원	석사	인문사회계	50	성경학과	
			석사 계		50		
예일신학대학원대학교	전문대학원	신학전문대학원	석사	인문사회계	25	신학과 신학과	
			박사	인문사회계	5		
			석사 계		25		
			박사 계		5		
원불교대학원대학교	전문대학원	원불교대학원	석사	인문사회계	60	원불교학과	
			석사 계		60		
웨스트민스터신학대학원대학교	전문대학원	신학전문대학원	석사	인문사회계	33	신학과	
			석사 계		33		
중앙신학대학원대학교	전문대학원	신학대학원	석사	인문사회계	50	신학과, 기독교복지학과 기독교상담학과	
			석사 계		50		
청심신학대학원대학교	전문대학원	신학전문대학원	석사	인문사회계	40	신학과	

대학명	종류	대학원명	과정	계열	입학정원	설치학과 또는 전공
한국개발연구원국제정책대학원대학교	전문대학원	국제정책대학원	석사 계		40	
			석사	인문사회계	120	정책학전공, 경영학전공
			박사	인문사회계	10	정책학전공, 경영학전공
			석사 계		120	
합동신학대학원대학교	전문대학원	신학대학원	박사 계		10	
			석사	인문사회계	100	신학과, 목회학과
			박사	인문사회계	6	신학과, 목회학과 기독교교육학과
			석사 계		100	
헷볼트리니티신학대학원대학교	전문대학원	신학전문대학원	박사 계		6	
			석사	인문사회계	50	목회학석사과정, 신학석사과정 기독교학석사과정
			석사 계		50	

Ⅲ. 시·도별 대학원 입학정원

시도별	대 학 명	대 학원명	석사	박사	계		
서울	가톨릭대학교	대학원	375	170	545		
		사회복지대학원	110		110		
		심리상담대학원	60		60		
		행정대학원	40		40		
		문화영상대학원	30		30		
		경영대학원	15		15		
		산업보건대학원	60		60		
		의료경영대학원	40		40		
		임상치과대학원	20		20		
		임상간호대학원	30		30		
		교회음악대학원	25		25		
		감리교신학대학교	대학원	60		2	62
			신학대학원	146			146
목회신학대학원	50				50		
건국대학교	대학원	594		280	874		
	건축전문대학원	60		10	70		
	행정대학원	120			120		
	산업대학원	90			90		
	경영대학원	50			50		
	농축대학원	50			50		
	언론홍보대학원	40			40		
	정보통신대학원	90			90		
	디자인대학원	80			80		
	부동산대학원	150			150		
	사회과학대학원	38			38		
	경희대학교	대학원	808		316	1,124	
		동서의학대학원	40		20	60	
아태국제대학원		50		5	55		
체육대학원		30		15	45		
건축조경대학원		15			15		
경영대학원		239			239		
행정대학원		137			137		
평화복지대학원		30			30		
테크노경영대학원		100			100		
언론정보대학원		72			72		
국제법무대학원		77			77		
NGO대학원		40			40		
관광대학원		68			68		
아트퓨전디자인		50			50		
고려대학교		대학원	1,561		638	2,199	
		국제대학원	88		5	93	
	정보보호대학원	53		22	75		
	경영대학원	290			290		
	생명환경과학대학원	84			84		
	정책대학원	120			120		
	공학대학원	92			92		
	경영정보대학원	68			68		
	언론대학원	80			80		
	노동대학원	60			60		

시도별	대 학 명	대학원명	석사	박사	계
		법무대학원	100		100
		컴퓨터과학기술대학원	107		107
		인문정보대학원	60		60
		행정대학원	50		50
		보건대학원	55		55
		임상치의학대학원	40		40
		의용과학대학원	40		40
	광운대학교	대학원	269	92	361
		정보통신대학원	80		80
		경영대학원	50		50
		정보복지대학원	105		105
		환경대학원	35		35
	국민대학교	대학원	323	90	413
		비즈니스IT 전문대학원	50	10	60
		테크노디자인전문대학원	75	16	91
		자동차공학전문대학원	50	12	62
		산업기술대학원	28		28
		경영대학원	115		115
		행정대학원	55		55
		문예창작대학원	20		20
		디자인대학원	115		115
		법무대학원	30		30
		스포츠산업대학원	60		60
		종합예술대학원	30		30
		정치대학원	40		40
	국제디자인대학원대학교	국제디자인대학원	53	3	56
	국제신학대학원대학교	신학전문대학원	78	10	88
	국제영어대학원대학교	국제영어대학원	50		50
	그리스도신학대학교	신학대학원	20		20
		사회복지대학원	32		32
	개신대학원대학교	신학대학원	40		40
	과학기술연합대학원대학교	과학전문대학원	45	70	115
	단국대학교	대학원	664	195	859
		대중문화예술대학원	60		60
		디자인대학원	60		60
		행정법무대학원	150		150
		TESOL대학원	35		35
		산업경영대학원	160		160
		정보통신대학원	85		85
		정책경영대학원	65		65
		스포츠과학대학원	40		40
		산업정보대학원	30		30
	덕성여자대학교	대학원	59	16	88
		FTB대학원	20		63
		정보통신대학원	40		35
	동국대학교	대학원	615	231	846
		영상정보통신대학원	50	15	65
		불교대학원	66		66
		행정대학원	126		126
		경영대학원	147		147
		언론정보대학원	75		75
		산업기술환경대학원	87		87
		문화예술대학원	130		130
		국제정보대학원	65		65
		불교문화대학원	40		40

시도별	대 학 명	대학원명	석사	박사	계
		사회과학대학원	75		75
	동덕여자대학교	대학원	122	33	155
		패션전문대학원	30	5	35
		비만과학대학원	35		35
		정보과학대학원	5		5
		여성개발대학원	23		23
		공연예술대학원	33		33
		디자인대학원	40		40
		베뢰아대학원대학교	신학전문대학원	40	
	삼육대학교	대학원	73	13	40
		신학전문대학원	56	10	118
		경영대학원	20		120
		보건복지대학원	50		76
	상명대학교	대학원	130	43	173
		예술,디자인대학원	142		142
		뉴미디어정보통신대학원	60		60
		정치경영대학원	75		75
	서강대학교	대학원	689	128	817
		신학대학원	40	5	45
		국제대학원	50	5	55
		영상대학원	53	10	63
		경영대학원	180		180
		공공정책대학원	114		114
		경제대학원	150		150
		언론대학원	129		129
		정보통신대학원	100		100
		서경대학교	대학원	63	14
	경영행정대학원		24		24
	물류대학원		10		10
	사회과학대학원		20		20
	미용예술대학원		40		40
	서울기독대학교	대학원	55	18	60
		신학전문대학원	10	10	50
		사회복지대학원	10		99
		치료상담대학원	10		30
	서울과학종합대학원대학교	서울과학종합대학원	50		50
	서울대학교	대학원	2,938	1,479	4,417
		보건대학원	119		119
		행정대학원	167		167
		환경대학원	106		106
		국제대학원	90		90
	서울불교대학원대학교	서울불교대학원	45	9	54
	서울산업대학교	철도전문대학원	50	20	75
		IT정책전문대학원	25	17	689
		에너지환경대학원	15	15	40
		산업대학원	300		50
		주택대학원	45		53
		IT디자인대학원	30		180
	서울성경신학대학원대학교	신학대학원	40	5	45
	서울스포츠대학원대학교	스포츠특수대학원	40		40
	서울시립대학교	대학원	359	124	483
		세무대학원	35	10	45
		디자인대학원	20		20
		경영대학원	100		100
		도시과학대학원	285		285

시도별	대 학 명	대학원명	석사	박사	계
		산업대학원	60		60
	서울외국어대학원대학교	서울외국어대학원	70		70
	서울정보통신대학원대학교	서울정보통신대학원	80	20	100
	성공회대학교	대학원	14	6	20
		신학전문대학원	40	10	50
		시민사회복지대학원	25		25
		NGO대학원	40		40
		문화대학원	30		30
	성균관대학교	대학원	980	455	1,435
		경영대학원	100		100
		국정관리대학원	60	10	70
		유학대학원	36		36
		경영대학원	200		200
		과학기술대학원	90		90
		국가전략대학원	35		35
		언론정보대학원	70		70
		정보통신대학원	100		100
		디자인대학원	50		50
		번역.테솔(TESOL)대학원	40		40
		생활과학대학원	40		40
		사회복지대학원	60		60
		임상약학대학원	35		35
		임상간호대학원	34		34
		경영대학원(iMBA)	200		200
	성신여자대학교	대학원	282	47	329
		조형대학원	96		96
		문화산업대학원	30		30
		인력대학원	10		10
	세종대학교	대학원	294	110	404
		경영전문대학원	60		60
		행정대학원	40		40
		언론홍보대학원	40		40
		정보통신대학원	200		200
		관광대학원	80		80
		공연예술대학원	95		45
		디자인대학원	50		20
		영상대학원	55		47
	사이버대학원	100		146	
	숙명여자대학교	대학원	469	88	557
		경영대학원	24		24
		정책대학원	24		24
		디자인대학원	76		76
		임상약학대학원	32		32
		국제관계대학원	30		30
		음악치료대학원	56		56
		정보통신대학원	41		41
		전통문화예술대학원	60		60
		TESOL대학원	40		40
		원격대학원	200		200
		사회교육대학원	10		10
	승실대학교	대학원	422	167	589
		산업기술정보대학원	66		66
		중소기업대학원	40		40
		정보과학대학원	80		80
		노사관계대학원	35		35

시도별	대 학 명	대학원명	석사	박사	계
		통일·사회복지정책대학원	130		130
		국제통상대학원	45		45
		기독교학대학원	60		60
	연세대학교	대학원	1,872	651	2,523
		연합신학대학원	35	5	40
		국제학대학원	85	7	92
		영상대학원	30	5	35
		정보대학원	57	3	60
		사회복지대학원	12	4	16
		경영대학원	202		30
		경제대학원	110		98
		행정대학원	164		40
		공학대학원	236		40
		언론홍보대학원	105		35
		법무대학원	126		35
		생활환경대학원	75		40
		보건대학원	120		20
		간호대학원	30		30
		정경대학원	88		30
		보건환경대학원	32		80
	웨스트민스터신학대학원대학교	신학전문대학원	33		33
	이화여자대학교	대학원	1,160	256	1,416
		과학기술대학원	122	16	138
		국제대학원	60	3	63
		통역번역대학원	100		100
		디자인대학원	156		156
		사회복지대학원	60		60
		정보과학대학원	40		40
		신학대학원	30		30
		정책과학대학원	60		60
		실용음악대학원	43		43
		경영대학원	100		30
		임상보건과학대학원	65		20
		임상치의학대학원	40		20
	장로회신학대학교	대학원	115	17	132
		목회전문대학원	60	20	80
		신학대학원	300		300
		세계선교대학원	36		36
		교회음악대학원	30		30
	중앙대학교	대학원	813	321	1,134
		첨단영상대학원	73	27	100
		국제대학원	60	5	65
		사회개발대학원	97		97
		국제경영대학원	98		98
		신문방송대학원	85		85
		건설대학원	127		127
		행정대학원	88		88
		정보대학원	63		63
		의약식품대학원	89		89
		예술대학원	156		156
		산업경영대학원	80		80
	총신대학교	대학원	55	7	62
		목회신학전문대학원	10	25	35
		신학대학원	353		353
		선교대학원	85		85

시도별	대 학 명	대학원명	석사	박사	계
		사회복지대학원	30		30
		상담대학원	20		20
		교회지도자대학원	20		40
	추계예술대학교	대학원	54	8	62
		예술경영대학원	40		40
		영상문예대학원	20		20
		문화산업대학원	20		20
	한국개발연구원국제정책대학원대학교	국제정책대학원	120	10	130
	한국성서대학교	대학원	5	5	10
		신학대학원	30		30
		사회복지대학원	25		25
		보육대학원	15		15
	한국외국어대학교	대학원	409	115	524
		통역번역대학원	150	10	160
		국제지역대학원	85	10	95
		세계경영대학원	158		158
		경영정보대학원	94		94
		정책과학대학원	90		90
	한국체육대학교	대학원	72	28	100
		사회체육대학원	82		82
	한성대학교	대학원	42	23	74
		경영대학원	31		36
		행정대학원	40		30
		예술대학원	83		77
		국제대학원	50		48
		안전보건경영대학원	20		58
		디지털중소기업대학원	50		36
		부동산대학원	50		50
	한양대학교	대학원	1,576	448	2,024
		도시대학원	40	15	55
		건축대학원	40		40
		정보통신대학원	35	5	40
		국제학대학원	50	5	55
		공학대학원	333		333
		경영대학원	266		266
		행정대학원	160		160
		언론정보대학원	65		65
		지방자치대학원	42		42
		국제관광대학원	50		50
		산업경영대학원	90		90
		디자인대학원	65		65
	한영신학대학교	대학원	15	17	32
		신학대학원	10		10
		기독교상담대학원	10		10
		상담복지대학원	15		15
		부흥신학대학원	15		15
	한일장신대학교	한일신학대학원	50		50
		기독교사회복지대학원	45		45
		NGO정책대학원	10		10
		아시아태평양국제신학대학원	20		20
	홍익대학교	대학원	600	182	782
		건축도시대학원	64		64
		광고홍보대학원	65		65
		교육경영관리대학원	35		35
		국제경영대학원	35		35

시도별	대 학 명	대학원명	석사	박사	계
		미술대학원	90		90
		산업대학원	70		70
		산업미술대학원	158		158
		세무대학원	35		35
		영상대학원	40		40
		정보대학원	25		25
	햇불트리니티신학대학원대학교	신학전문대학원	50		50
소계		331	39,815	7,382	47,197
부산	경성대학교	대학원	125	54	179
		디지털디자인전문대학원	45		45
		경영대학원	40		40
		멀티미디어대학원	46		46
		사회복지대학원	30		30
		임상약학대학원	20		20
	고신대학교	대학원	116	49	165
		신학대학원	154		154
		보건대학원	44		44
		선교대학원	45		45
		생활정보대학원	10		10
	동명정보대학교	정보대학원	70		70
		건축대학원	20		20
	동서대학교	대학원	34	6	40
		소프트웨어전문대학원	15	3	18
		디지털디자인대학원	25	8	33
		경영정보대학원	40		40
	동아대학교	대학원	405	157	562
		동북아국제대학원	40		40
		경영대학원	88		88
		산업대학원	63		63
		언론홍보대학원	35		35
		정책과학대학원	43		43
		경찰법무대학원	20		20
		정보통신대학원	20		20
		예술대학원	26		26
	동의대학교	대학원	196	63	259
		행정대학원	60		60
		경영대학원	25		25
		산업기술대학원	23		23
		영상정보대학원	30		30
	부경대학교	대학원	399	135	534
		경영대학원	130		130
		산업대학원	282		282
		국제지역대학원	30		30
	부산가톨릭대학교	신학대학원	16		16
		간호대학원	19		19
		보건과학대학	30		30
	부산대학교	대학원	1,429	473	1,902
		국제전문대학원	60		60
		경영대학원	122		122
		행정대학원	94		94
		산업대학원	156		156
		환경대학원	76		76
	부산외국어대학교	대학원	46	18	64
		국제경영지역대학원	40		40
		통역번역대학원	40		40

시도별	대 학 명	대학원명	석사	박사	계
	부산장신대학교	신학대학원	25		25
	신라대학교	대학원	69	17	86
		사회복지대학원	40		40
		조형대학원	13		13
		경영대학원	10		10
	한국해양대학교	대학원	221	72	293
해양관리기술대학원		12		12	
해사산업대학원		50		50	
소계		55	1,055	6,417	
대구	경북대학교	대학원	1,261	460	1,721
		행정대학원	70		70
		경영대학원	120		120
		보건대학원	40		40
		산업대학원	96		96
		농업개발대학원	35		35
		국제대학원	35		35
		정책정보대학원	40		40
		수사과학대학원	30		30
		계명대학교	대학원	406	200
	경영대학원		70		70
	정책대학원		40		40
	여성학대학원		30		30
	예술·디자인대학원		100		100
	국제대학원		40		40
	연합신학대학원		30		30
	스포츠산업대학원		50		50
	의료경영대학원		30		30
	유아교육대학원		30		30
	소계		19	660	3,213
인천	가천의과대학교	대학원	35	17	52
		보건대학원	20		20
		병원경영대학원	18		18
		간호대학원	20		20
		영상정보대학원	20		20
	성산효도대학원대학교	성산효도대학원	61	2	63
	인천가톨릭대학교	신학대학원	40		40
	인천대학교	대학원	145	64	209
		동북아물류전문대학원	20	10	30
		행정대학원	68		68
		경영대학원	55		55
		정보통신대학원	40		40
		산업대학원	35		35
	인하대학교	대학원	663	225	888
정보통신대학원		40	8	48	
경영대학원		118		118	
공학대학원		120		120	
행정대학원		76		76	
국제통상물류대학원		108		108	
소계		19	326	2,028	
광주	광신대학교	대학원	19	6	25
		신학대학원	80		80
	광주대학교	대학원	100		100
		사회복지전문대학원	35	5	40
		언론홍보대학원	20		20
광주여자대학교	경영행정대학원	15		15	

시도별	대 학 명	대 학원명	석사	박사	계
		사회복지대학원	30		30
		미용과학대학원	20		20
		예술대학원	15		15
	남부대학교	대학원	20		20
		산업정보대학원	40		40
		음악대학원	30		30
		보건대학원	40		40
		태권도체육대학원	30		30
		사회복지대학원	30		30
		행정정책대학원	30		30
	전남대학교	대학원	1,008	456	1,464
		경영대학원	88		88
		산업대학원	120		120
		농업개발대학원	30		30
		행정대학원	80		80
	조선대학교	대학원	385	192	577
		산업대학원	60		60
		환경보건대학원	60		60
		경영대학원	50		50
		정책대학원	99		99
		디자인대학원	30		30
	호남대학교	대학원	85	15	100
		행정대학원	90		90
		경영대학원	25		25
		정보산업대학원	40		40
	호남신학대학교	대학원	26	4	30
		목회전문대학원	20	10	30
		기독교상담대학원	30		30
		신학대학원	120		120
		교회음악대학원	20		20
소계		36	3,020	688	3,708
대전	대전대학교	대학원	161	71	232
		경영행정, 사회복지대학원	152		152
		산업정보대학원	40		40
		보건스포츠대학원	50		50
	대전대학교	대학원	50	13	63
		문화예술대학원	40		40
		경영대학원	12		12
		법무행정대학원	20		20
		통일대학원	26		26
	목원대학교	대학원	106	40	146
		신학대학원	150		150
		산업정보대학원	115		115
		언론광고홍보대학원	30		30
	배재대학교	대학원	102	48	150
		정보통신대학원	35		35
		국제통상대학원	25		25
		관광경영대학원	25		25
		법무대학원	20		20
		행정대학원	15		15
	복음신학대학원대학교	신학전문대학원	50	10	60
	우송대학교	정보산업대학원	30		30
		디자인대학원	20		20
		경영대학원	20		20
		TESOL-MALL대학원	40		40

시도별	대 학 명	대학원명	석사	박사	계
	을지의과대학교	대학원	25	15	40
		보건대학원	20		20
		임상간호대학	25		25
	충남대학교	대학원	888	323	1,211
		경영대학원	100		100
		행정대학원	80		80
		보건대학원	42		42
		산업대학원	90		90
		특허법무대학원	50		50
		평화안보대학원	80		80
		침례신학대학교	대학원	19	2
	목회신학대학원		50		50
	신학대학원		200		200
	사회복지대학원		20		20
	교회음악대학원		20		20
한국정보통신대학교	정보통신대학원	160	60	220	
한남대학교	대학원	228	59	287	
	사회문화과학대학원	155		155	
	경영대학원	71		71	
	정보산업대학원	47		47	
	행정정책대학원	70		70	
	학제신학대학원	45		45	
	스포츠과학대학원	20		20	
	한밭대학교	정보통신전문대학원	47	8	55
산업대학원		146		146	
테크노경영대학원		40		40	
소계		50	4,072	649	4,721
울산	울산대학교	대학원	355	106	461
		정책대학원	40		40
		경영대학원	40		40
		정보통신대학원	20		20
		산업대학원	76		76
		자동차선박기술대학원	80		80
		소계		6	611
경기	강남대학교	대학원	50	5	55
		사회복지전문대학원	30	5	35
		실천신학대학원	28		28
		산업정보대학원	30		30
	경기대학교	대학원	200	155	355
		건축전문대학원	50	6	56
		정치전문대학원	17	18	35
		관광전문대학원	47	14	61
		서비스경영전문대학원	14	9	23
		행정대학원	80		80
		산업정보통신대학원	55		55
		조형대학원	40		40
		국제·문화대학원	35		35
		전통예술대학원	30		30
		스포츠과학대학원	37		37
		대체의학대학원	30		30
		사회복지대학원	35		35
	경원대학교	대학원	216	85	301
		경영대학원	84		84
행정대학원		60		60	
산업·환경대학원		30		30	

시도별	대 학 명	대학원명	석사	박사	계
		소프트웨어대학원	30		30
		디자인문화정보대학원	20		20
		사회체육대학원	30		30
경일대학교		대학원	31	6	37
		산업대학원	30		30
		디자인대학원	18		18
계약신학대학원대학교		신학대학원	33		33
국제법률경영대학원대학교		국제법률경영대학원	200	12	212
대한신학대학원대학교		대한신학대학원	62		62
루터대학교		신학대학원	40		40
명지대학교		대학원	260	124	384
		투자정보대학원	30		30
		사회교육대학원	190		190
		산업대학원	42		42
		유통대학원	30		30
		사회복지대학원	115		115
		기록과학대학원	41		41
		문화예술대학원	60		60
		정보통신경영대학원	25		25
서울신학대학교		대학원	39	6	45
		신학전문대학원	45	15	60
		신학대학원	160		160
		사회복지대학원	30		30
		상담대학원	45		45
서울여자대학교		대학원	140	31	171
		특수치료전문대학원	20	3	23
		사회복지대학원	30		30
		기독교대학원	30		30
서울장신대학교		신학대학원	50		50
		사회복지대학원	31		31
		교회음악대학원	9		9
성결대학교		일반대학원	25	5	30
		신학전문대학원	25	5	30
		성결신학대학원	80		80
		사회복지대학원	35		35
		경영행정대학원	10		10
성서침례대학원대학교		성서침례대학원	33		33
수원가톨릭대학교		신학대학원	30	5	35
수원대학교		대학원	98	49	147
		행정대학원	40		40
		경영대학원	40		40
		사회복지대학원	35		35
		산업정보대학원	35		35
		금융공학대학원	40		40
		호텔관광대학원	20		20
		디자인대학원	30		30
		음악테크놀로지대학원	30		30
아세아연합신학대학교		대학원	80	10	90
		신학대학원	80		80
		선교대학원	30		30
		상담대학원	42		42
		복지대학원	20		20
아주대학교		대학원	517	159	676
		정보통신전문대학원	80	10	90
		국제대학원	20		20

시도별	대 학 명	대학원명	석사	박사	계
		산업대학원	94		94
		경영대학원	333		333
		공공정책대학원	51		51
		정보통신대학원	94		94
		ITS대학원	30		30
		보건대학원	30		30
안양대학교		대학원	16	24	40
		신학대학원	100		100
		첨단산업기술대학원	28		28
		경영행정대학원	40		40
에스라성경대학원대학교		에스라성경대학원	50		50
예일신학대학원대학교		신학전문대학원	25	5	30
용인대학교		대학원	40	26	66
		체육과학대학원	60		60
		경영대학원	43		43
		예술대학원	33		33
		재활보건과학대학원	35		35
중앙승가대학교		대학원	20		20
중앙신학대학원대학교		신학대학원	50		50
청심신학대학원대학교		신학전문대학교	40		40
갈빈대학교		대학원	20	10	30
		신학대학원	60		60
평택대학교		대학원	16	8	24
		신학전문대학원	40	15	55
		사회복지대학원	60		60
		정보대학원	20		20
		상담대학원	20		20
포천중문의과대학교		대학원	40	10	50
		생명과학전문대학원	25	7	32
		대체의학대학원	20		20
		보건복지대학원	20		20
한경대학교		생물정보통신전문대학원	45	5	50
		산업대학원	94		94
		전자정부대학원	40		40
한국산업기술대학교		지식기반기술·에너지대학원	60	20	80
		산업기술대학원	80		80
한국항공대학교		대학원	150	48	198
		항공산업정보대학원	50		50
		경영대학원	30		30
한세대학교		대학원	62	18	80
		영산신학대학원	130		130
		사회복지대학원	20		20
		피아노페다고지대학원	20		20
		경찰법무대학원	25		25
		디지털문화대학원	20		20
한신대학교		대학원	70	5	75
		신학전문대학원	80	15	95
		사회복지실천대학원	30		30
		문예창작대학원	20		20
		정보과학대학원	20		20
합동신학대학원대학교		신학대학원	100	6	106
협성대학교		대학원	20		20
		신학대학원	170		170
		사회과학대학원	51		51
		조형대학원	30		30

시도별	대 학 명	대학원명	석사	박사	계
		음악대학원	15		15
소계		132	7,574	959	8,533
강원	강릉대학교	대학원	100	50	150
		경영정책과학대학원	50		50
		산업대학원	50		50
	강원대학교	대학원	500	201	701
		법학전문대학원	30		30
		경영행정대학원	80		80
		산업대학원	81		81
		정보과학대학원	86		86
	관동대학교	대학원	82	35	117
		경영행정대학원	20		20
		선교신학대학원	10		10
	동해대학교	경영정보·행정대학원	32		32
	삼척대학교	방재기술전문대학원	10	5	15
		산업대학원	75		75
상지대학교	대학원	66	35	101	
	경영대학원	25		25	
	행정대학원	30		30	
	산업환경대학원	20		20	
한라대학교	정보산업대학원	15		15	
한림대학교	대학원	186	46	232	
	경영대학원	40		40	
	국제학대학원	60		60	
	사회복지대학원	90		90	
	보건대학원	30		30	
소계		24	1,768	372	2,140
충북	극동대학교	대학원	15	4	19
		경영행정대학원	30		30
		산업정보대학원	30		30
	꽃동네현도사회복지대학교	사회복지대학원	40		40
	서원대학교	산업대학원	55		55
		정보통신대학원	20		20
	세명대학교	대학원	40	18	58
		경영행정대학원	18		18
	영동대학교	산업정보대학원	30		30
	청주대학교	대학원	139	60	199
		산업경영대학원	40		40
		사회복지·행정대학원	51		51
	충북대학교	대학원	649	257	906
행정대학원		36		36	
산업대학원		80		80	
e비즈니스경영대학원		96		96	
법무대학원		30		30	
충주대학교	산업대학원	102		102	
	경영행정외국어대학원	30		30	
한국교원대학교	대학원	385	84	469	
	교육정책대학원	40		40	
소계		21	1,956	423	2,379
충남	건양대학교	대학원	50	12	62
		경영행정대학원	36		36
		보건복지대학원	50		50
		정보통신대학원	5		5
	공주대학교	대학원	343	81	424
		교육정보대학원	50		50

시도별	대 학 명	대학원명	석사	박사	계
		영상에술대학원	30		30
		경영행정대학원	70		70
		산업과학대학원	60		60
	국제평화대학원대학교	국제평화대학원	50		50
	나사렛대학교	신학대학원	40		40
		재활복지대학원	50		50
	남서울대학교	디지털정보대학원	70		70
	대전가톨릭대학교	대학원	30		30
	선문대학교	대학원	73	23	96
		신학전문대학원	30	10	40
		산업기술대학원	10		10
		정보통신대학원	10		10
		사회복지대학원	30		30
		통역번역대학원	40		40
	성민대학교	고등경영대학원	50		50
	순천향대학교	대학원	150	71	221
		산업정보대학원	120		120
	중부대학교	대학원	27	24	51
		인문산업대학원	103		103
		원격대학원	220		220
	천안대학교	기독교전문대학원	40	100	140
		기독교예술대학원	50		50
		기독교신학대학원	282		282
		목회대학원	20		20
		사회복지대학원	65		65
		상담대학원	95		95
		정보기술대학원	30		30
	청운대학교	정보산업대학원	50		50
	한국기술교육대학교	대학원	139	20	159
		테크노인력개발전문대학원	45	10	55
		산업대학원	30		30
	한서대학교	대학원	45	8	53
		정보산업대학원	35		35
		예술대학원	20		20
		건강증진대학원	30		30
	호서대학교	대학원	124	45	169
		연합신학전문대학원	35	18	53
		벤처전문대학원	85	30	115
		경영대학원	20		20
		행정대학원	20		20
		여성문화복지대학원	30		30
		첨단정보기술대학원	30		30
		코칭능력개발대학원	30		30
		문화콘텐츠대학원	20		20
소계			50	3,167	452
전북	군산대학교	대학원	159	40	199
		산업대학원	80		80
		경영행정대학원	40		40
	서남대학교	대학원	67	17	84
		경영·행정대학원	27		27
		사회정책대학원	9		9
	우석대학교	대학원	49	42	91
		경영행정대학원	20		20
	원광대학교	대학원	279	263	542
		한의학전문대학원	25	25	50

시도별	대 학 명	대 학원명	석사	박사	계
		산업대학원	15		15
		행정대학원	60		60
		동양학대학원	70		70
		정보과학대학원	13		13
		보건환경대학원	41		41
		경영대학원	23		23
		보완대체의학대학원	60		60
	원불교대학원대학교	원불교대학원	60		60
	예원예술대학교	문화예술대학원	30		30
	전북대학교	대학원	711	289	1,000
		경영대학원	74		74
		농업개발대학원	14		14
		보건대학원	19		19
		정보과학대학원	26		26
		행정대학원	45		45
		산업기술대학원	74		74
		환경대학원	36		36
		법무대학원	30		30
		전주대학교	대학원	77	26
행정대학원	48			48	
국제경영대학원	58			58	
정보산업대학원	36			36	
선교·신학대학원	50			50	
상담대학원	100			100	
소계		34	2,525	702	3,227
전남	광주가톨릭대학교	대학원	20		20
		대학원	20	10	30
	대불대학교	경영행정대학원	15		15
		산업기술대학원	10		10
		사회복지대학원	40		40
		보건대학원	20		20
	동신대학교	대학원	93	58	151
		사회개발대학원	66		66
	목포대학교	대학원	130	55	185
		경영행정대학원	42		42
		산업기술대학원	26		26
	목포해양대학교	대학원	38	9	47
		해양산업대학원	16		16
	순천대학교	대학원	190	55	245
산업대학원		60		60	
경영행정대학원		50		50	
정보과학대학원		40		40	
여수대학교	대학원	101	39	140	
	산업대학원	40		40	
초당대학교	산업대학원	100		100	
한려대학교	산업대학원	40		40	
	사회복지대학원	30		30	
	경영행정대학원	30		30	
소계		23	1,217	226	1,443
경북	가야대학교	대학원	10	3	13
		세라믹국제정보대학원	30		30
		국제통상경영대학원	45		45
		행정대학원	40		40
		디자인대학원	20		20
	경운대학교	산업정보대학원	40		40

시도별	대 학 명	대학원명	석사	박사	계
	경주대학교	대학원	42	10	52
		산업경영대학원	50		50
	금오공과대학교	대학원	147	32	179
		산업대학원	102		102
	대구가톨릭대학교	대학원	220	100	320
		신학대학원	30		30
		경영학대학원	22		22
		사회복지대학원	40		40
		국제대학원	20		20
		디자인대학원	30		30
		보건과학대학원	30		30
	대구대학교	대학원	173	123	296
		사회복지대학원	50		50
		산업정보대학원	10		10
		재활과학대학원	120		120
		행정대학원	20		20
		국제경영대학원	20		20
		디자인대학원	20		20
	대신대학교	대학원	15		15
		신학대학원	30		30
	대구한의대학교	대학원	48	27	75
		보건대학원	15		15
		사회개발대학원	20		20
		한방산업대학원	20		20
	동양대학교	대학원	30	10	40
		정보대학원	25		25
	상주대학교	산업대학원	96		96
	안동대학교	대학원	180	35	215
		행정경영대학원	73		73
	영남대학교	대학원	629	231	860
		건축디자인대학원	45		45
		경영대학원	152		152
		행정대학원	94		94
		행정대학원	61		61
		산업대학원	62		62
		조형대학원	40		40
		스포츠과학대학원	40		40
		임상약학대학원	30		30
	영남신학대학교	대학원	20		20
		신학대학원	85		85
		사회복지대학원	10		10
	위덕대학교	대학원	23		23
		불교대학원	15		15
		사회복지행정대학원	30		30
		경영대학원	25		25
	포항공과대학교	대학원	480	243	723
		정보통신대학원	55		55
		철강대학원	60		60
	한동대학교	대학원	45		45
		국제법률대학원	50		50
		국제경영대학원	15		15
		통역번역대학원	20		20
		상담대학원	25		25
소계		59	3,994	814	4,808
경남	경남대학교	대학원	160	109	269

시도별	대 학 명	대 학원명	석사	박사	계	
경상		북한대학원	50	10	60	
		행정대학원	104		104	
		산업대학원	60		60	
		경영대학원	60		60	
	경상대학교		대학원	467	227	694
			경영대학원	46		46
			행정대학원	46		46
			산업대학원	90		90
			정보과학대학원	30		30
			생명환경대학원	50		50
			밀양대학교	산업대학원	73	
	영산대학교		법무대학원	40		40
			경영대학원	40		40
			정보통신대학원	20		20
			부동산대학원	30		30
			TEFL대학원	20		20
			인제대학교		대학원	220
	보건대학원	67				67
	경영대학원	50				50
	사회복지대학원	40				40
	첨단산업기술대학원	40				40
	진주산업대학교				산업대학원	103
			벤처경영대학원	50		50
	창원대학교		대학원	277	87	364
			행정대학원	38		38
			노동대학원	25		25
			경영대학원	73		73
			산업·정보대학원	141		141
	소계		29	2,510	505	3,015
제주	제주대학교	대학원	200	82	282	
		통역대학원	20		20	
		경영대학원	70		70	
		행정대학원	40		40	
탐라대학교		산업대학원	60		60	
		정책개발대학원	30		30	
소계		6	420	82	502	
합계		894	82,266	15,401	97,667	

IV. 전문·특수대학원 및 협동과정

1. 전문대학원

가. 대학별

대 학 명	대 학 원 명	입 학 정 원			
		학과수	석사	박사	계
<일반대학>					
강원대학교	법학전문대학원	1	30		30
부산대학교	국제전문대학원	5	60		60
서울대학교	보건대학원	2	119		119
	행정대학원	1	167		167
	환경대학원	2	106		106
	국제대학원	1	90		90
제주대학교	통역대학원	4	20		20
한국해양대학교	해양관리기술대학원	4	12		12
서울시립대학교	세무대학원	1	35	10	45
	디자인대학원	1	20		20
인천대학교	동북아물류전문대학원	2	20	10	30
국·공립 대학 계(7개교)	11개 대학원	24	679	20	699
삼척대학교	방재기술전문대학원	4	10	5	15
서울산업대학교	철도전문대학원	5	50	20	70
	IT정책전문대학원	3	25	17	42
	에너지환경대학원	5	15	15	30
한경대학교	생물정보통신전문대학원	6	45	5	50
한밭대학교	정보통신전문대학원	2	47	8	55
국립 산업대 계(4개교)	6개 대학원	25	192	70	262
<사립대학>					
가야대학교	세라믹국제정보대학원	3	30		30
강남대학교	사회복지전문대학원	1	30	5	35
건국대학교	건축전문대학원	3	60	10	70
경기대학교	건축전문대학원	1	50	6	56
	정치전문대학원	4	17	18	35
	관광전문대학원	6	47	14	61
	서비스경영전문대학원	8	14	9	23
경남대학교	북한대학원	7	50	10	60

대 학 명	대 학 원 명	입 학 정 원			
		학과수	석사	박사	계
경성대학교	디지털디자인전문대학원	1	45		45
경희대학교	동서의학대학원	3	40	20	60
	아태국제대학원	3	50	5	55
	체육대학원	3	30	15	45
	건축조경대학원	2	15		15
광주대학교	사회복지전문대학원	1	35	5	40
고려대학교	국제대학원	2	88	5	93
	정보보호대학원	1	53	22	75
국민대학교	비즈니스IT 전문대학원	8	50	10	60
	테크노디자인전문대학원	19	75	16	91
	자동차공학전문대학원	6	50	12	62
대진대학교	문화예술대학원	5	40		40
동국대학교	영상정보통신대학원	3	50	15	65
동덕여자대학교	패션전문대학원	1	30	5	35
동서대학교	소프트웨어전문대학원	2	15	3	18
	디지털디자인대학원	1	25	8	33
동아대학교	동북아국제대학원	1	40		40
삼육대학교	신학전문대학원	1	56	10	66
서강대학교	신학대학원	3	40	5	45
	국제대학원	4	50	5	55
	영상대학원	3	53	10	63
서울기독대학교	신학전문대학원	9	10	10	20
서울신학대학교	신학전문대학원	3	45	15	60
서울여자대학교	특수치료전문대학원	4	20	3	23
선문대학교	신학전문대학원	3	30	10	40
성결대학교	신학전문대학원	16	25	5	30
성공회대학교	신학전문대학원	1	40	10	50
성균관대학교	경영대학원	1	100		100
	국정관리대학원	2	60	10	70
세종대학교	경영전문대학원	3	60		60
아주대학교	정보통신전문대학원	2	80	10	90
연세대학교	연합신학대학원	10	35	5	40
	국제학대학원	5	85	7	92

대 학 명	대 학 원 명	입 학 정 원			
		학과수	석사	박사	계
	영상대학원	7	30	5	35
	정보대학원	3	57	3	60
	사회복지대학원	1	12	4	16
영남대학교	건축디자인대학원	1	45		45
원광대학교	한의학전문대학원	6	25	25	50
이화여자대학교	과학기술대학원	4	122	16	138
	국제대학원	1	60	3	63
	통역번역대학원	2	100		100
인하대학교	정보통신대학원	1	40	8	48
장로회신학대학교	목회전문대학원	1	60	20	80
중앙대학교	첨단영상대학원	2	73	27	100
	국제대학원	3	60	5	65
천안대학교	기독교전문대학원	17	40	100	140
총신대학교	목회신학전문대학원	1	10	25	35
침례신학대학교	목회신학대학원	1	50		50
평택대학교	신학전문대학원	1	40	15	55
포천중문의과대학교	생명과학전문대학원	4	25	7	32
한국기술교육대학교	테크노인력개발전문대학원	1	45	10	55
한국외국어대학교	통역번역대학원	16	150	10	160
	국제지역대학원	12	85	10	95
한국정보통신대학교	정보통신대학원	2	160	60	220
한동대학교	국제법률대학원	1	50		50
한신대학교	신학전문대학원	4	80	15	95
한양대학교	도시대학원	8	40	15	55
	건축대학원	2	40		40
	정보통신대학원	2	35	5	40
	국제학대학원	10	50	5	55
호남신학대학교	목회전문대학원	1	20	10	30
호서대학교	연합신학전문대학원	12	35	18	53
	벤처전문대학원	8	85	30	115
사립대학 계(46개교)	71개 대학원	300	3,542	779	4,321
한국산업기술대학교	지식기반기술·에너지대학원	6	60	20	80
사립 산업대 계(1개교)	1개 대학원	6	60	20	80

대 학 명	대 학 원 명	입 학 정 원			
		학과수	석사	박사	계
개신대학원대학교	신학대학원	1	40		40
계약신학대학원대학교	신학대학원	1	33		33
과학기술연합대학원대학교	과학전문대학원	30	45	70	115
국제디자인대학원대학교	국제디자인대학원	3	53	3	56
국제법률경영대학원대학교	국제법률경영대학원	2	200	12	212
국제신학대학원대학교	신학전문대학원	3	78	10	88
국제영어대학원대학교	국제영어대학원	2	50		50
국제평화대학원대학교	국제평화대학원	1	50		50
대한신학대학원대학교	대한신학대학원		62		62
베뢰아대학원대학교	신학전문대학원	1	40		40
복음신학대학원대학교	신학전문대학원	3	50	10	60
서울과학종합대학원대학교	서울과학종합대학원	1	50		50
서울불교대학원대학교	서울불교대학원	2	45	9	54
서울성경신학대학원대학교	신학대학원	1	40	5	45
서울외국어대학원대학교	서울외국어대학원	3	70		70
서울정보통신대학원대학교	서울정보통신대학원	2	80	20	100
성산효도대학원대학교	성산효도대학원	5	61	2	63
성서침례대학원대학교	성서침례대학원	1	33		33
에스라성경대학원대학교	에스라성경대학원	1	50		50
예일신학대학원대학교	신학전문대학원	1	25	5	30
원불교대학원대학교	원불교대학원	1	60		60
웨스트민스터신학대학원대학교	신학전문대학원	1	33		33
중앙신학대학원대학교	신학대학원	1	50		50
청심신학대학원대학교	신학전문대학원	1	40		40
한국개발연구원국제정책대학원대학교	국제정책대학원	2	120	10	130
합동신학대학원대학교	신학대학원	3	100	6	106
햇불트리니티신학대학원대학교	신학전문대학원	3	50		50
대학원대학 계(27개교)	27개 대학원	76	1,608	162	1,770
합 계(85개교)	116개 대학원	431	6,081	1,051	7,132

나. 대학원 명칭별

대 학 원 명	대 학 명	입 학 정 원			
		학과수	석사	박사	계
건축대학원	한양대학교	2	40		40
소계	1개교				40명
건축디자인대학원	영남대학교	1	45		45
소계	1개교				45명
건축전문대학원	건국대학교	3	60	10	70
	경기대학교	1	50	6	56
소계	2개교				126명
건축조경대학원	경희대학교	2	15		15
소계	1개교				15명
경영대학원	성균관대학교	1	100		100
소계	1개교				100명
경영전문대학원	세종대학교	3	60		60
소계	1개교				60명
과학기술대학원	이화여자대학교	4	122	16	138
소계	1개교				138명
과학전문대학원	과학기술연합대학원대학교	30	45	70	115
소계	1개교				115명
관광전문대학원	경기대학교	6	47	14	61
소계	1개교				61명
국정관리대학원	성균관대학교	2	60	10	70
소계	1개교				70명
국제대학원	고려대학교	2	88	5	93
	서강대학교	4	50	5	55
	서울대학교	1	90		90
	이화여자대학교	1	60	3	63
	중앙대학교	3	60	5	65
소계	5개교				366명
국제디자인대학원	국제디자인대학원대학교	3	53	3	56
소계	1개교				56명
국제법률경영대학원	국제법률경영대학원대학교	2	200	12	212
소계	1개교				212명
국제법률대학원	한동대학교	1	50		50
소계	1개교				50명

대학원명	대학명	입학정원			
		학과수	석사	박사	계
국제영어대학원	국제영어대학원대학교	2	50		50
소계	1개교				50명
국제전문대학원	부산대학교	5	60		60
소계	1개교				60명
국제정책대학원	한국개발연구원국제정책대학원대	2	120	10	130
소계	1개교				130명
국제지역대학원	한국외국어대학교	12	85	10	95
소계	1개교				95명
국제평화대학원	국제평화대학원대학교	1	50		50
소계	1개교				50명
국제학대학원	연세대학교	5	85	7	92
	한양대학교	10	50	5	55
소계	2개교				147명
기독교전문대학원	천안대학교	17	40	100	140
소계	1개교				140명
대한신학대학원	대한신학대학원대학교		62		62
소계	1개교				62명
도시대학원	한양대학교	8	40	15	55
소계	1개교				55명
동북아국제대학원	동아대학교	1	40		40
소계	1개교				40명
동북아물류전문대학원	인천대학교	2	20	10	30
소계	1개교				30명
동서의학대학원	경희대학교	3	40	20	60
소계	1개교				60명
디자인대학원	서울시립대학교	1	20		20
소계	1개교				20명
디지털디자인대학원	동서대학교	1	25	8	33
소계	1개교				33명
디지털디자인전문대학원	경성대학교	1	45		45
소계	1개교				45명
목회신학대학원	침례신학대학교	1	50		50
소계	1개교				50명
목회신학전문대학원	총신대학교	1	10	25	35

대학원명	대학명	입학정원			
		학과수	석사	박사	계
소계	1개교				35명
목회전문대학원	장로회신학대학교	1	60	20	80
	호남신학대학교	1	20	10	30
소계	2개교				110명
문화예술대학원	대진대학교	5	40		40
소계	1개교				40명
방재기술전문대학원	삼척대학교	4	10	5	15
소계	1개교				15명
법학전문대학원	강원대학교	1	30		30
소계	1개교				30명
벤처전문대학원	호서대학교	8	85	30	115
소계	1개교				115명
보건대학원	서울대학교	2	119		119
소계	1개교				119명
북한대학원	경남대학교	7	50	10	60
소계	1개교				60명
비즈니스IT 전문대학원	국민대학교	8	50	10	60
소계	1개교				60명
사회복지대학원	연세대학교	1	12	4	16
소계	1개교				16명
사회복지전문대학원	강남대학교	1	30	5	35
	광주대학교	1	35	5	40
소계	2개교				75명
생명과학전문대학원	포천중문의과대학교	4	25	7	32
소계	1개교				32명
생물정보통신전문대학원	한경대학교	6	45	5	50
소계	1개교				50명
서비스경영전문대학원	경기대학교	8	14	9	23
소계	1개교				23명
서울과학종합대학원	서울과학종합대학원대학교	1	50		50
소계	1개교				50명
서울불교대학원	서울불교대학원대학교	2	45	9	54
소계	1개교				54명
서울외국어대학원	서울외국어대학원대학교	3	70		70

대학원명	대학명	입학정원			
		학과수	석사	박사	계
소계	1개교				70명
서울정보통신대학원	서울정보통신대학원대학교	2	80	20	100
소계	1개교				100명
성산효도대학원	성산효도대학원대학교	5	61	2	63
소계	1개교				63명
성서침례대학원	성서침례대학원대학교	1	33		33
소계	1개교				33명
세라믹국제정보대학원	가야대학교	3	30		30
소계	1개교				30명
세무대학원	서울시립대학교	1	35	10	45
소계	1개교				45명
소프트웨어전문대학원	동서대학교	2	15	3	18
소계	1개교				18명
신학대학원	개신대학원대학교	1	40		40
	계약신학대학원대학교	1	33		33
	서강대학교	3	40	5	45
	서울성경신학대학원대학교	1	40	5	45
	중앙신학대학원대학교	1	50		50
	합동신학대학원대학교	3	100	6	106
소계	6개교				319명
신학전문대학원	침심신학대학원대학교	1	40		40
	국제신학대학원대학교	3	78	10	88
	베뢰아대학원대학교	1	40		40
	복음신학대학원대학교	3	50	10	60
	삼육대학교	1	56	10	66
	서울기독대학교	9	10	10	20
	서울신학대학교	3	45	15	60
	선문대학교	3	30	10	40
	성결대학교	16	25	5	30
	성공회대학교	1	40	10	50
	예일신학대학원대학교	1	25	5	30
	웨스트민스터신학대학원대학교	1	33		33
	평택대학교	1	40	15	55
	한신대학교	4	80	15	95

대 학 원 명	대 학 명	입 학 정 원			
		학과수	석사	박사	계
	햇볼트리니티신학대학원대학교	3	50		50
소계	15개교				757명
아태국제대학원	경희대학교	3	50	5	55
소계	1개교				55명
에너지환경대학원	서울산업대학교	5	15	15	30
소계	1개교				30명
에스리성경대학원	에스리성경대학원대학교	1	50		50
소계	1개교				50명
연합신학대학원	연세대학교	10	35	5	40
소계	1개교				40명
연합신학전문대학원	호서대학교	12	35	18	53
소계	1개교				53명
영상대학원	서강대학교	3	53	10	63
	연세대학교	7	30	5	35
소계	2개교				98명
영상정보통신대학원	동국대학교	3	50	15	65
소계	1개교				65명
원불교대학원	원불교대학원대학교	1	60		60
소계	1개교				60명
자동차공학전문대학원	국민대학교	6	50	12	62
소계	1개교				62명
정보대학원	연세대학교	3	57	3	60
소계	1개교				60명
정보보호대학원	고려대학교	1	53	22	75
소계	1개교				75명
정보통신대학원	인하대학교	1	40	8	48
	한국정보통신대학교	2	160	60	220
	한양대학교	2	35	5	40
소계	3개교				308명
정보통신전문대학원	아주대학교	2	80	10	90
	한밭대학교	2	47	8	55
소계	2개교				145명
정치전문대학원	경기대학교	4	17	18	35
소계	1개교				35명

대학원명	대학명	입학정원			
		학과수	석사	박사	계
지식기반기술·에너지대학원	한국산업기술대학교	6	60	20	80
소계	1개교				80명
철도전문대학원	서울산업대학교	5	50	20	70
소계	1개교				70명
첨단영상대학원	중앙대학교	2	73	27	100
소계	1개교				100명
체육대학원	경희대학교	3	30	15	45
소계	1개교				45명
테크노디자인전문대학원	국민대학교	19	75	16	91
소계	1개교				91명
테크노인력개발전문대학원	한국기술교육대학교	1	45	10	55
소계	1개교				55명
통역대학원	제주대학교	4	20		20
소계	1개교				20명
통역번역대학원	이화여자대학교	2	100		100
소계	한국외국어대학교	16	150	10	160
소계	2개교				260명
특수치료전문대학원	서울여자대학교	4	20	3	23
소계	1개교				23명
패션전문대학원	동덕여자대학교	1	30	5	35
소계	1개교				35명
한의학전문대학원	원광대학교	6	25	25	50
소계	1개교				50명
해양관리기술대학원	한국해양대학교	4	12		12
소계	1개교				12명
행정대학원	서울대학교	1	167		167
소계	1개교				167명
환경대학원	서울대학교	2	106		106
소계	1개교				106명
IT정책전문대학원	서울산업대학교	3	25	17	42
소계	1개교				42명
총합계	85개대학원 116교	431	6,081	1,051	7,132

2. 특수대학원

가. 대학별

대 학 명	대 학 원 명	학 과 수	입 학 정 원 (석사)
강릉대학교	경영정책과학대학원	11	50
	산업대학원	10	50
강원대학교	경영행정대학원	7	80
	산업대학원	14	81
	정보과학대학원	5	86
경북대학교	행정대학원	4	70
	경영대학원	9	120
	보건대학원	2	40
	산업대학원	1	96
	농업개발대학원	6	35
	국제대학원	2	35
	정책정보대학원	5	40
	수사과학대학원	3	30
경상대학교	경영대학원	7	46
	행정대학원	10	46
	산업대학원	17	90
	정보과학대학원	4	30
	생명환경대학원	18	50
공주대학교	교육정보대학원	5	50
	영상예술대학원	8	30
	경영행정대학원	3	70
	산업과학대학원	12	60
군산대학교	산업대학원	12	80
	경영행정대학원	7	40
금오공과대학교	산업대학원	6	102
목포대학교	경영행정대학원	4	42
	산업기술대학원	1	26
목포해양대학교	해양산업대학원	4	16
부경대학교	경영대학원	9	130
	산업대학원	37	282
	국제지역대학원	3	30

대 학 명	대 학 원 명	학 과 수	입 학 정 원 (석사)
부산대학교	경영대학원	3	122
	행정대학원	1	94
	산업대학원	12	156
	환경대학원	4	76
순천대학교	산업대학원	11	60
	경영행정대학원	6	50
	정보과학대학원	7	40
안동대학교	행정경영대학원	6	73
여수대학교	산업대학원	5	40
전남대학교	경영대학원	1	88
	산업대학원	8	120
	농업개발대학원	1	30
	행정대학원	1	80
전북대학교	경영대학원	4	74
	농업개발대학원	1	14
	보건대학원	2	19
	정보과학대학원	1	26
	행정대학원	4	45
	산업기술대학원	2	74
	환경대학원	3	36
	법무대학원	1	30
제주대학교	경영대학원	8	70
	행정대학원	1	40
	산업대학원	8	60
창원대학교	행정대학원	3	38
	노동대학원	4	25
	경영대학원	8	73
	산업·정보대학원	10	141
충남대학교	경영대학원	1	100
	행정대학원	1	80
	보건대학원	1	42
	산업대학원	15	90
	특허법무대학원	2	50
	평화안보대학원	2	80

대 학 명	대 학 원 명	학 과 수	입 학 정 원 (석사)
충북대학교	행정대학원	1	36
	산업대학원	4	80
	e비즈니스경영대학원	1	96
	법무대학원	1	30
한국교원대학교	교육정책대학원	1	40
한국체육대학교	사회체육대학원	6	82
한국해양대학교	해사산업대학원	11	50
서울시립대학교	경영대학원	4	100
	도시과학대학원	13	285
	산업대학원	5	60
인천대학교	행정대학원	5	68
	경영대학원	3	55
	정보통신대학원	5	40
	산업대학원	9	35
국·공립 대학 계25(개교)	79개 대학원	463	5,326
밀양대학교	산업대학원	19	73
삼척대학교	산업대학원	22	75
상주대학교	산업대학원	23	96
서울산업대학교	산업대학원	29	300
	주택대학원	5	45
	IT디자인대학원	4	30
진주산업대학교	산업대학원	17	103
	벤처경영대학원	4	50
충주대학교	산업대학원	20	102
	경영행정외국어대학원	5	30
한경대학교	산업대학원	18	94
	전자정부대학원	5	40
한밭대학교	산업대학원	18	146
	테크노경영대학원	3	40
국립 산업대 계(8개교)	14개 대학원	192	1,224
가야대학교	국제통상경영대학원	2	45
	행정대학원	2	40
	디자인대학원	1	20
가천의과대학교	보건대학원	6	20

대 학 명	대 학 원 명	학 과 수	입 학 정 원 (석사)
	병원경영대학원	3	18
	간호대학원	4	20
	영상정보대학원	4	20
가톨릭대학교	사회복지대학원	5	110
	심리상담대학원	3	60
	행정대학원	2	40
	문화영성대학원	3	30
	경영대학원	1	15
	산업보건대학원	7	60
	의료경영대학원	3	40
	임상치과학대학원	4	20
	임상간호대학원	7	30
	교회음악대학원	1	25
감리교신학대학교	신학대학원	1	146
	목회신학대학원	1	50
강남대학교	실천신학대학원	4	28
	산업정보대학원	10	30
건국대학교	행정대학원	6	120
	산업대학원	12	90
	경영대학원	5	50
	농축대학원	9	50
	언론홍보대학원	3	40
	정보통신대학원	4	90
	디자인대학원	7	80
	부동산대학원	1	150
	사회과학대학원	10	38
건양대학교	경영행정대학원	3	36
	보건복지대학원	4	50
	정보통신대학원	1	5
경기대학교	행정대학원	5	80
	산업정보통신대학원	14	55
	조형대학원	3	40
	국제·문화대학원	6	35
	전통예술대학원	3	30

대 학 명	대 학 원 명	학 과 수	입 학 정 원 (석사)
	스포츠과학대학원	4	37
	대체의학대학원	1	30
	사회복지대학원	3	35
경남대학교	행정대학원	5	104
	산업대학원	14	60
	경영대학원	2	60
경성대학교	경영대학원	8	40
	멀티미디어대학원	5	46
	사회복지대학원	1	30
	임상약학대학원	1	20
경원대학교	경영대학원	6	84
	행정대학원	4	60
	산업·환경대학원	3	30
	소프트웨어대학원	1	30
	디자인문화정보대학원	3	20
	사회체육대학원	3	30
경일대학교	산업대학원	15	30
	디자인대학원	3	18
경주대학교	산업경영대학원	4	50
경희대학교	경영대학원	8	239
	행정대학원	6	137
	평화복지대학원	4	30
	테크노경영대학원	8	100
	언론정보대학원	3	72
	국제법무대학원	6	77
	NGO대학원	3	40
	관광대학원	4	68
	아트퓨전디자인	5	50
계명대학교	경영대학원	6	70
	정책대학원	3	40
	여성학대학원	2	30
	예술·디자인대학원	4	100
	국제대학원	3	40
	연합신학대학원	2	30

대 학 명	대 학 원 명	학 과 수	입 학 정 원 (석사)
	스포츠산업대학원	4	50
	의료경영대학원	2	30
	유아교육대학원	2	30
고려대학교	경영대학원	7	290
	생명환경과학대학원	16	84
	정책대학원	9	120
	공학대학원	11	92
	경영정보대학원	6	68
	언론대학원	6	80
	노동대학원	5	60
	법무대학원	9	100
	컴퓨터과학기술대학원	5	107
	인문정보대학원	10	60
	행정대학원	7	50
	보건대학원	3	55
	임상치의학대학원	5	40
	의용과학대학원	4	40
고신대학교	신학대학원	2	154
	보건대학원	4	44
	선교대학원	6	45
	생활정보대학원	4	10
관동대학교	경영행정대학원	5	20
	선교신학대학원	2	10
광신대학교	신학대학원	1	80
광운대학교	정보통신대학원	8	80
	경영대학원	4	50
	정보복지대학원	6	105
	환경대학원	2	35
광주대학교	일반대학원	20	100
	언론홍보대학원	2	20
광주여자대학교	경영행정대학원	4	15
	사회복지대학원	3	30
	미용과학대학원	1	20
	예술대학원	3	15

대 학 명	대 학 원 명	학 과 수	입 학 정 원 (석사)
국민대학교	산업기술대학원	5	28
	경영대학원	6	115
	행정대학원	6	55
	문예창작대학원	1	20
	디자인대학원	16	115
	법무대학원	5	30
	스포츠산업대학원	3	60
	종합예술대학원	5	30
	정치대학원	5	40
	그리스도신학대학교	신학대학원	1
사회복지대학원		1	32
극동대학교	경영행정대학원	5	30
	산업정보대학원	3	30
꽃동네현도사회복지대학교	사회복지대학원	2	40
나사렛대학교	신학대학원	4	40
	재활복지대학원	2	50
남부대학교	산업정보대학원	5	40
	음악대학원	5	30
	보건대학원	5	40
	태권도체육대학원	3	30
	사회복지대학원	3	30
	행정정책대학원	3	30
단국대학교	대중문화예술대학원	2	60
	디자인대학원	6	60
	행정법무대학원	9	150
	TESOL대학원	1	35
	산업경영대학원	11	160
	정보통신대학원	5	85
	정책경영대학원	7	65
	스포츠과학대학원	4	40
	산업정보대학원	4	30
	대구가톨릭대학교	신학대학원	2
경영학대학원		2	22
사회복지대학원		2	40

대 학 명	대 학 원 명	학 과 수	입 학 정 원 (석사)
	국제대학원	3	20
	디자인대학원	5	30
	보건과학대학원	4	30
대구대학교	사회복지대학원	1	50
	산업정보대학원	2	10
	재활과학대학원	2	120
	행정대학원	5	20
	국제경영대학원	6	20
	디자인대학원	2	20
대구한의대학교	보건대학원	1	15
	사회개발대학원	2	20
	한방산업대학원	2	20
대불대학교	경영행정대학원	7	15
	산업기술대학원	4	10
	사회복지대학원	1	40
	보건대학원	4	20
대신대학교	신학대학원	1	30
대전대학교	경영행정.사회복지대학원	6	152
	산업정보대학원	3	40
	보건스포츠대학원	5	50
대진대학교	경영대학원	3	12
	법무행정대학원	2	20
	통일대학원	2	26
덕성여자대학교	FTB대학원	2	20
	정보통신대학원	2	40
동국대학교	불교대학원	4	66
	행정대학원	5	126
	경영대학원	6	147
	언론정보대학원	4	75
	산업기술환경대학원	4	87
	문화예술대학원	5	130
	국제정보대학원	3	65
	불교문화대학원	3	40
	사회과학대학원	6	75

대 학 명	대 학 원 명	학 과 수	입 학 정 원 (석사)
동덕여자대학교	비만과학대학원	1	35
	정보과학대학원	1	5
	여성개발대학원	4	23
	공연예술대학원	3	33
	디자인대학원	3	40
동서대학교	경영정보대학원	6	40
동신대학교	사회개발대학원	4	66
동아대학교	경영대학원	1	88
	산업대학원	14	63
	언론홍보대학원	2	35
	정책과학대학원	2	43
	경찰법무대학원	1	20
	정보통신대학원	4	20
	예술대학원	3	26
동양대학교	정보대학원	3	25
동의대학교	행정대학원	5	60
	경영대학원	8	25
	산업기술대학원	13	23
	영상정보대학원	3	30
동해대학교	경영정보·행정대학원	4	32
루터대학교	신학대학원	2	40
명지대학교	투자정보대학원	3	30
	사회교육대학원	15	190
	산업대학원	11	42
	유통대학원	2	30
	사회복지대학원	1	115
	기록과학대학원	3	41
	문화예술대학원	7	60
	정보통신경영대학원	25	25
목원대학교	신학대학원	1	150
	산업정보대학원	12	115
	언론광고홍보대학원	2	30
배재대학교	정보통신대학원	2	35
	국제통상대학원	8	25

대 학 명	대 학 원 명	학 과 수	입 학 정 원 (석사)
	관광경영대학원	3	25
	법무대학원	4	20
	행정대학원	2	15
부산가톨릭대학교	간호대학원	5	19
	보건과학대학	5	30
부산외국어대학교	국제경영지역학대학원	7	40
	통역번역대학원	5	40
부산장신대학교	신학대학원	1	25
삼육대학교	경영대학원	1	20
	보건복지대학원	3	50
상명대학교	예술,디자인대학원	14	142
	뉴미디어정보통신대학원	12	60
	정치경영대학원	21	75
상지대학교	경영대학원	5	25
	행정대학원	2	30
	산업환경대학원	6	20
서강대학교	경영대학원	11	180
	공공정책대학원	10	114
	경제대학원	5	150
	언론대학원	9	129
	정보통신대학원	3	100
서경대학교	경영행정대학원	3	24
	물류대학원	1	10
	사회과학대학원	3	20
	미용예술대학원	3	40
서남대학교	경영·행정대학원	4	27
	사회정책대학원	4	9
서울기독대학교	사회복지대학원	8	10
	치료상담대학원	5	10
서울신학대학교	신학대학원	1	160
	사회복지대학원	1	30
	상담대학원	1	45
서울여자대학교	사회복지대학원	1	30

대 학 명	대 학 원 명	학 과 수	입 학 정 원 (석사)
	기독교대학원	3	30
서울장신대학교	신학대학원	1	50
	사회복지대학원	1	31
	교회음악대학원	1	9
서원대학교	산업대학원	4	55
	정보통신대학원	1	20
선문대학교	산업기술대학원	3	10
	정보통신대학원	2	10
	사회복지 대학원	2	30
	통역번역대학원	5	40
성결대학교	성결신학대학원	3	80
	사회복지대학원	4	35
	경영행정대학원	5	10
성공회대학교	시민사회복지대학원	1	25
	NGO대학원	1	40
	문화대학원	1	30
성균관대학교	유학대학원	1	36
	경영대학원	1	200
	과학기술대학원	9	90
	국가전략대학원	2	35
	언론정보대학원	1	70
	정보통신대학원	5	100
	디자인대학원	1	50
	번역.테솔(TESOL)대학원	2	40
	생활과학대학원	3	40
	사회복지대학원	1	60
	임상약학대학원	2	35
	임상간호대학원	2	34
	경영대학원(IMBA)	1	200
성민대학교	고등경영대학원	3	50
성신여자대학교	조형대학원	1	96
	문화산업대학원	1	30
	인력대학원	1	10
세명대학교	경영행정대학원	2	18

대 학 명	대 학 원 명	학 과 수	입 학 정 원 (석사)
세종대학교	행정대학원	2	40
	언론홍보대학원	3	40
	정보통신대학원	4	200
	관광대학원	3	80
	공연예술대학원	4	95
	디자인대학원	6	50
	영상대학원	3	55
	사이버대학원	3	100
수원대학교	행정대학원	5	40
	경영대학원	3	40
	사회복지대학원	1	35
	산업정보대학원	12	35
	금융공학대학원	1	40
	호텔관광대학원	3	20
	디자인대학원	3	30
	음악테크놀로지대학원	2	30
숙명여자대학교	경영대학원	4	24
	정책대학원	8	24
	디자인대학원	11	76
	임상약학대학원	2	32
	국제관계대학원	3	30
	음악치료대학원	2	56
	정보통신대학원	3	41
	전통문화예술대학원	4	60
	TESOL대학원	2	40
	원격대학원	4	200
	사회교육대학원	1	10
순천향대학교	산업정보대학원	18	120
승실대학교	산업기술정보대학원	8	66
	중소기업대학원	3	40
	정보과학대학원	4	80
	노사관계대학원	3	35
	통일·사회복지정책대학원	6	130
	국제통상대학원	4	45

대 학 명	대 학 원 명	학 과 수	입 학 정 원 (석사)
신라대학교	기독교학대학원	4	60
	사회복지대학원	3	40
	조형대학원	3	13
	경영대학원	2	10
아세아연합신학대학교	신학대학원	1	80
	선교대학원	1	30
	상담대학원	2	42
	복지대학원	1	20
아주대학교	국제대학원	8	20
	산업대학원	7	94
	경영대학원	1	333
	공공정책대학원	2	51
	정보통신대학원	1	94
	ITS대학원	2	30
	보건대학원	1	30
안양대학교	신학대학원	2	100
	첨단산업기술대학원	3	28
	경영행정대학원	4	40
연세대학교	경영대학원	15	202
	경제대학원	3	110
	행정대학원	8	164
	공학대학원	13	236
	언론홍보대학원	3	105
	법무대학원	4	126
	생활환경대학원	6	75
	보건대학원	10	120
	간호대학원	5	30
	정경대학원	8	88
	보건환경대학원	5	32
	영남대학교	경영대학원	3
환경보건대학원		5	94
행정대학원		6	61
산업대학원		8	62
조형대학원		3	40

대 학 명	대 학 원 명	학 과 수	입 학 정 원 (석사)
	스포츠과학대학원	1	40
	임상약학대학원	1	30
영남신학대학교	신학대학원	1	85
	사회복지대학원	1	10
영동대학교	산업정보대학원	17	30
예원예술대학교	문화예술대학원	5	30
용인대학교	체육과학대학원	5	60
	경영대학원	3	43
	예술대학원	5	33
	재활보건과학대학원	3	35
우석대학교	경영행정대학원	7	20
울산대학교	정책대학원	1	40
	경영대학원	1	40
	정보통신대학원	3	20
	산업대학원	11	76
	자동차선박기술대학원	3	80
원광대학교	산업대학원	8	15
	행정대학원	6	60
	동양학대학원	7	70
	정보과학대학원	3	13
	보건환경대학원	3	41
	경영대학원	5	23
	보완대체의학대학원	1	60
위덕대학교	불교대학원	2	15
	사회복지행정대학원	2	30
	경영대학원	1	25
울지의과대학교	보건대학원	4	20
	임상간호대학	3	25
이화여자대학교	디자인대학원	1	156
	사회복지대학원	1	60
	정보과학대학원	1	40
	신학대학원	1	30
	정책과학대학원	1	60
	실용음악대학원	1	43

대 학 명	대 학 원 명	학 과 수	입 학 정 원 (석사)
	경영대학원	1	100
	임상보건과학대학원	1	65
	임상치의학대학원	1	40
인제대학교	보건대학원	3	67
	경영대학원	3	50
	사회복지대학원	1	40
	첨단산업기술대학원	10	40
인하대학교	경영대학원	1	118
	공학대학원	13	120
	행정대학원	6	76
	국제통상물류대학원	2	108
장로회신학대학교	신학대학원	1	300
	세계선교대학원	1	36
	교회음악대학원	1	30
전주대학교	행정대학원	7	48
	국제경영대학원	11	58
	정보산업대학원	7	36
	선교·신학대학원	1	50
	상담대학원	3	100
조선대학교	산업대학원	14	60
	환경보건대학원	4	60
	경영대학원	4	50
	정책대학원	5	99
	디자인대학원	4	30
중부대학교	인문산업대학원	26	103
	원격대학원	4	220
중앙대학교	사회개발대학원	5	97
	국제경영대학원	1	98
	신문방송대학원	5	85
	건설대학원	8	127
	행정대학원	6	88
	정보대학원	2	63
	의약식품대학원	9	89
	예술대학원	10	156

대 학 명	대 학 원 명	학 과 수	입 학 정 원 (석사)
중앙대학교	산업경영대학원	7	80
천안대학교	기독교예술대학원	6	50
	기독교신학대학원	1	282
	목회대학원	1	20
	사회복지대학원	2	65
	상담대학원	4	95
	정보기술대학원	2	30
	청주대학교	산업경영대학원	10
	사회복지.행정대학원	2	51
총신대학교	신학대학원	3	353
	선교대학원	1	85
	사회복지대학원	1	30
	상담대학원	1	20
	교회지도자대학원	1	20
추계예술대학교	예술경영대학원	1	40
	영상문예대학원	1	20
	문화산업대학원	1	20
침례신학대학교	신학대학원	1	200
	사회복지대학원	1	20
	교회음악대학원	1	20
칼빈대학교	신학대학원	1	60
탐라대학교	정책개발대학원	4	30
평택대학교	사회복지대학원	2	60
	정보대학원	3	20
	상담대학원	3	20
포천중문의과대학교	대체의학대학원	1	20
	보건복지대학원	5	20
포항공과대학교	정보통신대학원	1	55
	철강대학원	1	60
한국기술교육대학교	산업대학원	2	30
한국성서대학교	신학대학원	1	30
	사회복지대학원	1	25
	보육대학원	1	15
한국외국어대학교	세계경영대학원	5	158

대 학 명	대 학 원 명	학 과 수	입 학 정 원 (석사)
	경영정보대학원	3	94
	정책과학대학원	6	90
한국항공대학교	항공산업정보대학원	8	50
	경영대학원	3	30
한남대학교	사회문화과학대학원	16	155
	경영대학원	1	71
	정보산업대학원	12	47
	행정정책대학원	5	70
	학제신학대학원	2	45
	스포츠과학대학원	3	20
한동대학교	국제경영대학원	2	15
	통역번역대학원	1	20
	상담대학원	1	25
한라대학교	정보산업대학원	7	15
한림대학교	경영대학원	1	40
	국제학대학원	3	60
	사회복지대학원	2	90
	보건대학원	1	30
한서대학교	정보산업대학원	10	35
	예술대학원	5	20
	건강증진대학원	3	30
한성대학교	경영대학원	2	31
	행정대학원	4	40
	예술대학원	5	83
	국제대학원	3	50
	안전보건경영대학원	2	20
	디지털중소기업대학원	2	50
	부동산대학원	4	50
한세대학교	영산신학대학원	1	130
	사회복지대학원	1	20
	피아노페다고지대학원	1	20
	경찰법무대학원	2	25
	디지털문화대학원	4	20
한신대학교	사회복지실천대학원	3	30

대 학 명	대 학 원 명	학 과 수	입 학 정 원 (석사)
	문예창작대학원	4	20
	정보과학대학원	3	20
한양대학교	공학대학원	8	333
	경영대학원	2	266
	행정대학원	7	160
	언론정보대학원	4	65
	지방자치대학원	3	42
	국제관광대학원	2	50
	산업경영대학원	4	90
	디자인대학원	1	65
한영신학대학교	신학대학원	1	10
	기독상담대학원	1	10
	상담복지대학원	1	15
	부흥신학대학원	1	15
한일장신대학교	한일신학대학원	1	50
	기독교사회복지대학원	2	45
	NGO정책대학원	1	10
	아시아태평양국제신학대학원	4	20
협성대학교	신학대학원	9	170
	사회과학대학원	1	51
	조형대학원	2	30
	음악대학원	5	15
호남대학교	행정대학원	4	90
	경영대학원	3	25
	정보산업대학원	8	40
호남신학대학교	기독상담대학원	1	30
	신학대학원	1	120
	교회음악대학원	1	20
호서대학교	경영대학원	1	20
	행정대학원	5	20
	여성문화복지대학원	6	30
	첨단정보기술대학원	7	30
	코칭능력개발대학원	3	30
	문화콘텐츠대학원	4	20

대 학 명	대 학 원 명	학 과 수	입 학 정 원 (석사)
홍익대학교	건축도시대학원	6	64
	광고홍보대학원	5	65
	교육경영관리대학원	5	35
	국제경영대학원	5	35
	미술대학원	5	90
	산업대학원	11	70
	산업미술대학원	11	158
	세무대학원	2	35
	영상대학원	3	40
	정보대학원	8	25
사립대학 계(129개교)	523개 대학원	2,183	30,113
경운대학교	산업정보대학원	11	40
남서울대학교	디지털정보대학원	7	70
동명정보대학교	정보대학원	10	70
	건축대학원	2	20
영산대학교	법무대학원	2	40
	경영대학원	2	40
	정보통신대학원	2	20
	부동산대학원	1	30
	TEFL대학원	1	20
우송대학교	정보산업대학원	3	30
	디자인대학원	1	20
	경영대학원	2	20
	TESOL-MALL대학원	1	40
청운대학교	정보산업대학원	5	50
초당대학교	산업대학원	10	100
한국산업기술대학교	산업기술대학원	11	80
한려대학교	산업대학원	8	40
	사회복지대학원	1	30
	경영행정대학원	7	30
사립 산업대 계(9개교)	19개 대학원	87	790
서울스포츠택대학원대학교	스포츠전문대학원	2	40
대학원 대학 계(1개교)	1개 대학원	2	40
합 계(172개교)	636개 대학원	2,927	37,493

나. 대학원 명칭별

대 학 명	대 학 원 명	학 과 수	입 학 정 원 (석사)
경영정책과학대학원 소계	강릉대학교 1개교	11	50
간호대학원 소계	가천의과대학교 부산가톨릭대학교 연세대학교 3개교	4 5 5	20 19 30
건강증진대학원 소계	한서대학교 1개교	3	30
건설대학원 소계	중앙대학교 1개교	8	127
건축대학원 소계	동명정보대학교 1개교	2	20
건축도시대학원 소계	홍익대학교 1개교	6	64
경영·행정대학원 소계	서남대학교 1개교	4	27
경영대학원	경성대학교 가톨릭대학교 건국대학교 경남대학교 경북대학교 경상대학교 경원대학교 경희대학교 계명대학교 고려대학교 광운대학교 국민대학교 대진대학교 동국대학교 동아대학교	8 1 5 2 9 7 6 8 6 7 4 6 3 6 1	40 15 50 60 120 46 84 239 70 290 50 115 12 147 88

대 학 명	대 학 원 명	학 과 수	입 학 정 원 (석사)
	동의대학교	8	25
	부경대학교	9	130
	부산대학교	3	122
	삼육대학교	1	20
	상지대학교	5	25
	서강대학교	11	180
	서울시립대학교	4	100
	성균관대학교	1	200
	수원대학교	3	40
	숙명여자대학교	4	24
	신라대학교	2	10
	아주대학교	1	333
	연세대학교	15	202
	영남대학교	3	152
	영산대학교	2	40
	용인대학교	3	43
	우송대학교	2	20
	울산대학교	1	40
	원광대학교	5	23
	위덕대학교	1	25
	이화여자대학교	1	100
	인제대학교	3	50
	인천대학교	3	55
	인하대학교	1	118
	전남대학교	1	88
	전북대학교	4	74
	제주대학교	8	70
	조선대학교	4	50
	창원대학교	8	73
	충남대학교	1	100
	한국항공대학교	3	30
	한남대학교	1	71
	한림대학교	1	40
	한성대학교	2	31

대 학 명	대 학 원 명	학 과 수	입 학 정 원 (석사)
경영대학원(IMBA)	한양대학교	2	266
	호남대학교	3	25
	호서대학교	1	20
	소계	52개교	
경영대학원(IMBA)	성균관대학교	1	200
소계	1개교		
경영정보.행정대학원	동해대학교	4	32
소계	1개교		
경영정보대학원	고려대학교	6	68
	동서대학교	6	40
	한국외국어대학교	3	94
소계	3개교		
경영학대학원	대구가톨릭대학교	2	22
소계	1개교		
경영행정.사회복지대학원	대전대학교	6	152
소계	1개교		
경영행정대학원	강원대학교	7	80
	건양대학교	3	36
	공주대학교	3	70
	관동대학교	5	20
	광주여자대학교	4	15
	군산대학교	7	40
	극동대학교	5	30
	대불대학교	7	15
	목포대학교	4	42
	서경대학교	3	24
	성결대학교	5	10
	세명대학교	2	18
	순천대학교	6	50
	안양대학교	4	40
	우석대학교	7	20
	한려대학교	7	30
소계	16개교		
경영행정외국어대학원	충주대학교	5	30

대 학 명	대 학 원 명	학 과 수	입 학 정 원 (석사)
소계	1개교		
경제대학원	서강대학교	5	150
	연세대학교	3	110
소계	2개교		
경찰법무대학원	동아대학교	1	20
	한세대학교	2	25
소계	2개교		
고등경영대학원	성민대학교	3	50
소계	1개교		
공공정책대학원	서강대학교	10	114
	아주대학교	2	51
소계	2개교		
공연예술대학원	동덕여자대학교	3	33
	세종대학교	4	95
소계	2개교		
공학대학원	고려대학교	11	92
	연세대학교	13	236
	인하대학교	13	120
	한양대학교	8	333
소계	4개교		
과학기술대학원	성균관대학교	9	90
소계	1개교		
관광경영대학원	배재대학교	3	25
소계	1개교		
관광대학원	경희대학교	4	68
	세종대학교	3	80
소계	2개교		
광고홍보대학원	홍익대학교	5	65
소계	1개교		
교육경영관리대학원	홍익대학교	5	35
소계	1개교		
교육정보대학원	공주대학교	5	50
소계	1개교		
교육정책대학원	한국교원대학교	1	40

대 학 명	대 학 원 명	학 과 수	입 학 정 원 (석사)
소계	1개교		
교회음악대학원	가톨릭대학교	1	25
	서울장신대학교	1	9
	장로회신학대학교	1	30
	침례신학대학교	1	20
	호남신학대학교	1	20
소계	5개교		
교회지도자대학원	총신대학교	1	20
소계	1개교		
국가전략대학원	성균관대학교	2	35
소계	1개교		
국제·문화대학원	경기대학교	6	35
소계	1개교		
국제경영대학원	대구대학교	6	20
	전주대학교	11	58
	중앙대학교	1	98
	한동대학교	2	15
	홍익대학교	5	35
소계	5개교		
국제경영지역학대학원	부산외국어대학교	7	40
소계	1개교		
국제관계대학원	숙명여자대학교	3	30
소계	1개교		
국제관광대학원	한양대학교	2	50
소계	1개교		
국제대학원	경북대학교	2	35
	계명대학교	3	40
	대구가톨릭대학교	3	20
	아주대학교	8	20
	한성대학교	3	50
소계	5개교		
국제법무대학원	경희대학교	6	77
소계	1개교		
국제정보대학원	동국대학교	3	65

대 학 명	대 학 원 명	학 과 수	입 학 정 원 (석사)
소계	1개교		
국제지역대학원	부경대학교	3	30
소계	1개교		
국제통상경영대학원	가야대학교	2	45
소계	1개교		
국제통상대학원	배재대학교	8	25
	승실대학교	4	45
소계	2개교		
국제통상물류대학원	인하대학교	2	108
소계	1개교		
국제학대학원	한림대학교	3	60
소계	1개교		
금융공학대학원	수원대학교	1	40
소계	1개교		
기독교대학원	서울여자대학교	3	30
소계	1개교		
기독교사회복지대학원	한일장신대학교	2	45
소계	1개교		
기독교예술대학원	천안대학교	6	50
소계	1개교		
기독교학대학원	승실대학교	4	60
소계	1개교		
기독교상담대학원	한영신학대학교	1	10
	호남신학대학교	1	30
소계	2개교		
기독교신학대학원	천안대학교	1	282
소계	1개교		
기록과학대학원	명지대학교	3	41
소계	1개교		
노동대학원	고려대학교	5	60
	창원대학교	4	25
소계	2개교		
노사관계대학원	승실대학교	3	35
소계	1개교		

대 학 명	대 학 원 명	학 과 수	입 학 정 원 (석사)
농업개발대학원	경북대학교	6	35
	전남대학교	1	30
	전북대학교	1	14
소계	3개교		
농축대학원	건국대학교	9	50
소계	1개교		
뉴미디어정보통신대학원	상명대학교	12	60
소계	1개교		
대중문화예술대학원	단국대학교	2	60
소계	1개교		
대체의학대학원	경기대학교	1	30
	포천중문의과대학교	1	20
소계	2개교		
도시과학대학원	서울시립대학교	13	285
소계	1개교		
동양학대학원	원광대학교	7	70
소계	1개교		
디자인대학원	가야대학교	1	20
	건국대학교	7	80
	경일대학교	3	18
	국민대학교	16	115
	단국대학교	6	60
	대구가톨릭대학교	5	30
	대구대학교	2	20
	동덕여자대학교	3	40
	성균관대학교	1	50
	세종대학교	6	50
	수원대학교	3	30
	숙명여자대학교	11	76
	우송대학교	1	20
	이화여자대학교	1	156
	조선대학교	4	30
	한양대학교	1	65
소계	16개교		

대 학 명	대 학 원 명	학 과 수	입 학 정 원 (석사)
디자인문화정보대학원	경원대학교	3	20
소계	1개교		
디지털문화대학원	한세대학교	4	20
소계	1개교		
디지털정보대학원	남서울대학교	7	70
소계	1개교		
디지털중소기업대학원	한성대학교	2	50
소계	1개교		
멀티미디어대학원	경성대학교	5	46
소계	1개교		
목회대학원	천안대학교	1	20
소계	1개교		
목회신학대학원	감리교신학대학교	1	50
소계	1개교		
문예창작대학원	국민대학교	1	20
	한신대학교	4	20
소계	2개교		
문화대학원	성공회대학교	1	30
소계	1개교		
문화산업대학원	성신여자대학교	1	30
	추계예술대학교	1	20
소계	2개교		
문화영성대학원	가톨릭대학교	3	30
소계	1개교		
문화예술대학원	동국대학교	5	130
	명지대학교	7	60
	예원예술대학교	5	30
소계	3개교		
문화콘텐츠대학원	호서대학교	4	20
소계	1개교		
물류대학원	서경대학교	1	10
소계	1개교		
미술대학원	홍익대학교	5	90
소계	1개교		

대 학 명	대 학 원 명	학 과 수	입 학 정 원 (석사)
미용과학대학원	광주여자대학교	1	20
소계	1개교		
미용예술대학원	서경대학교	3	40
소계	1개교		
번역.테솔(TESOL)대학원	성균관대학교	2	40
소계	1개교		
법무대학원	고려대학교	9	100
	국민대학교	5	30
	배재대학교	4	20
	연세대학교	4	126
	영산대학교	2	40
	전북대학교	1	30
	충북대학교	1	30
소계	7개교		
법무행정대학원	대진대학교	2	20
소계	1개교		
벤처경영대학원	진주산업대학교	4	50
소계	1개교		
병원경영대학원	가천의과대학교	3	18
소계	1개교		
보건과학대학	부산가톨릭대학교	5	30
소계	1개교		
보건과학대학원	대구가톨릭대학교	4	30
소계	1개교		
보건대학원	가천의과대학교	6	20
	경북대학교	2	40
	고려대학교	3	55
	고신대학교	4	44
	남부대학교	5	40
	대구한의대학교	1	15
	대불대학교	4	20
	아주대학교	1	30
	연세대학교	10	120
	을지의과대학교	4	20

대 학 명	대 학 원 명	학 과 수	입 학 정 원 (석사)
	인제대학교	3	67
	전북대학교	2	19
	충남대학교	1	42
	한림대학교	1	30
소계	14개교		
보건복지대학원	건양대학교	4	50
	삼육대학교	3	50
	포천중문의과대학교	5	20
소계	3개교		
보건스포츠택대학원	대전대학교	5	50
소계	1개교		
보건환경대학원	연세대학교	5	32
	원광대학교	3	41
소계	2개교		
보완대체의학대학원	원광대학교	1	60
소계	1개교		
보육대학원	한국성서대학교	1	15
소계	1개교		
복지대학원	아세아연합신학대학교	1	20
소계	1개교		
부동산대학원	건국대학교	1	150
	영산대학교	1	30
	한성대학교	4	50
소계	3개교		
부흥신학대학원	한영신학대학교	1	15
소계	1개교		
불교대학원	동국대학교	4	66
	위덕대학교	2	15
소계	2개교		
불교문화대학원	동국대학교	3	40
소계	1개교		
비만과학대학원	동덕여자대학교	1	35
소계	1개교		
사이버대학원	세종대학교	3	100

대 학 명	대 학 원 명	학 과 수	입 학 정 원 (석사)
소계	1개교		
사회개발대학원	대구한의대학교	2	20
	동신대학교	4	66
	중앙대학교	5	97
소계	3개교		
사회과학대학원	건국대학교	10	38
	동국대학교	6	75
	서경대학교	3	20
	협성대학교	1	51
소계	4개교		
사회교육대학원	명지대학교	15	190
	숙명여자대학교	1	10
소계	2개교		
사회문화과학대학원	한남대학교	16	155
소계	1개교		
사회복지 대학원	선문대학교	2	30
소계	1개교		
사회복지.행정대학원	청주대학교	2	51
소계	1개교		
사회복지대학원	경성대학교	1	30
	가톨릭대학교	5	110
	경기대학교	3	35
	광주여자대학교	3	30
	그리스도신학대학교	1	32
	꽃동네현도사회복지대학교	2	40
	남부대학교	3	30
	대구가톨릭대학교	2	40
	대구대학교	1	50
	대불대학교	1	40
	명지대학교	1	115
	서울기독대학교	8	10
	서울신학대학교	1	30
	서울여자대학교	1	30
	서울장신대학교	1	31

대 학 명	대 학 원 명	학 과 수	입 학 정 원 (석사)
	성결대학교	4	35
	성균관대학교	1	60
	수원대학교	1	35
	신라대학교	3	40
	영남신학대학교	1	10
	이화여자대학교	1	60
	인제대학교	1	40
	천안대학교	2	65
	총신대학교	1	30
	침례신학대학교	1	20
	평택대학교	2	60
	한국성서대학교	1	25
	한려대학교	1	30
	한림대학교	2	90
	한세대학교	1	20
소계	30개교		
사회복지실천대학원	한신대학교	3	30
소계	1개교		
사회복지행정대학원	위덕대학교	2	30
소계	1개교		
사회정책대학원	서남대학교	4	9
소계	1개교		
사회체육대학원	경원대학교	3	30
	한국체육대학교	6	82
소계	2개교		
산업·정보대학원	창원대학교	10	141
소계	1개교		
산업·환경대학원	경원대학교	3	30
소계	1개교		
산업경영대학원	경주대학교	4	50
	단국대학교	11	160
	중앙대학교	7	80
	청주대학교	10	40
	한양대학교	4	90

대 학 명	대 학 원 명	학 과 수	입 학 정 원 (석사)
소계	5개교		
산업과학대학원	공주대학교	12	60
소계	1개교		
산업기술대학원	국민대학교	5	28
	대불대학교	4	10
	동의대학교	13	23
	목포대학교	1	26
	선문대학교	3	10
	전북대학교	2	74
	한국산업기술대학교	11	80
소계	7개교		
산업기술정보대학원	송실대학교	8	66
소계	1개교		
산업기술환경대학원	동국대학교	4	87
소계	1개교		
산업대학원	강릉대학교	10	50
	강원대학교	14	81
	건국대학교	12	90
	경남대학교	14	60
	경북대학교	1	96
	경상대학교	17	90
	경일대학교	15	30
	금오공과대학교	6	102
	동아대학교	14	63
	명지대학교	11	42
	밀양대학교	19	73
	부경대학교	37	282
	부산대학교	12	156
	삼척대학교	22	75
	상주대학교	23	96
	서울산업대학교	29	300
	서울시립대학교	5	60
	서원대학교	4	55
	순천대학교	11	60

대 학 명	대 학 원 명	학 과 수	입 학 정 원 (석사)
	아주대학교	7	94
	여수대학교	5	40
	영남대학교	8	62
	울산대학교	11	76
	원광대학교	8	15
	인천대학교	9	35
	전남대학교	8	120
	제주대학교	8	60
	조선대학교	14	60
	진주산업대학교	17	103
	초당대학교	10	100
	충남대학교	15	90
	충북대학교	4	80
	충주대학교	20	102
	한경대학교	18	94
	한국기술교육대학교	2	30
	한려대학교	8	40
	한밭대학교	18	146
	홍익대학교	11	70
	군산대학교	12	80
소계	38개교		
산업미술대학원	홍익대학교	11	158
소계	1개교		
산업보건대학원	가톨릭대학교	7	60
소계	1개교		
산업정보대학원	강남대학교	10	30
	경운대학교	11	40
	극동대학교	3	30
	남부대학교	5	40
	단국대학교	4	30
	대구대학교	2	10
	대전대학교	3	40
	목원대학교	12	115
	수원대학교	12	35

대 학 명	대 학 원 명	학 과 수	입 학 정 원 (석사)
소계	순천향대학교	18	120
	영동대학교	17	30
11개교			
산업정보통신대학원	경기대학교	14	55
소계	1개교		
산업환경대학원	상지대학교	6	20
소계	1개교		
상담대학원	서울신학대학교	1	45
	아세아연합신학대학교	2	42
	전주대학교	3	100
	천안대학교	4	95
	총신대학교	1	20
	평택대학교	3	20
	한동대학교	1	25
소계	7개교		
상담복지대학원	한영신학대학교	1	15
소계	1개교		
생명환경과학대학원	고려대학교	16	84
소계	1개교		
생명환경대학원	경상대학교	18	50
소계	1개교		
생활과학대학원	성균관대학교	3	40
소계	1개교		
생활정보대학원	고신대학교	4	10
소계	1개교		
생활환경대학원	연세대학교	6	75
소계	1개교		
선교·신학대학원	전주대학교	1	50
소계	1개교		
선교대학원	고신대학교	6	45
	아세아연합신학대학교	1	30
	총신대학교	1	85
소계	3개교		
선교신학대학원	관동대학교	2	10

대 학 명	대 학 원 명	학 과 수	입 학 정 원 (석사)
소계	1개교		
성결신학대학원	성결대학교	3	80
소계	1개교		
세계경영대학원	한국외국어대학교	5	158
소계	1개교		
세계선교대학원	장로회신학대학교	1	36
소계	1개교		
세무대학원	홍익대학교	2	35
소계	1개교		
소프트웨어대학원	경원대학교	1	30
소계	1개교		
수사과학대학원	경북대학교	3	30
소계	1개교		
스포츠과학대학원	경기대학교	4	37
	단국대학교	4	40
	영남대학교	1	40
	한남대학교	3	20
소계	4개교		
스포츠산업대학원	계명대학교	4	50
	국민대학교	3	60
소계	2개교		
스포츠전문대학원	서울스포츠대학원대학교	2	40
소계	1개교		
시민사회복지대학원	성공회대학교	1	25
소계	1개교		
신문방송대학원	중앙대학교	5	85
소계	1개교		
신학대학원	감리교신학대학교	1	146
	고신대학교	2	154
	광신대학교	1	80
	그리스도신학대학교	1	20
	나사렛대학교	4	40
	대구가톨릭대학교	2	30
	대신대학교	1	30

대 학 명	대 학 원 명	학 과 수	입 학 정 원 (석사)
	루터대학교	2	40
	목원대학교	1	150
	부산장신대학교	1	25
	서울신학대학교	1	160
	서울장신대학교	1	50
	아세아연합신학대학교	1	80
	안양대학교	2	100
	영남신학대학교	1	85
	이화여자대학교	1	30
	장로회신학대학교	1	300
	총신대학교	3	353
	침례신학대학교	1	200
	칼빈대학교	1	60
	한국성서대학교	1	30
	한영신학대학교	1	10
	협성대학교	9	170
	호남신학대학교	1	120
소계	24개교		
실용음악대학원	이화여자대학교	1	43
소계	1개교		
실천신학대학원	강남대학교	4	28
소계	1개교		
심리상담대학원	가톨릭대학교	3	60
소계	1개교		
아시아태평양국제신학대학원	한일장신대학교	4	20
소계	1개교		
아트퓨전디자인	경희대학교	5	50
소계	1개교		
안전보건경영대학원	한성대학교	2	20
소계	1개교		
언론광고홍보대학원	목원대학교	2	30
소계	1개교		
언론대학원	고려대학교	6	80
	서강대학교	9	129

대 학 명	대 학 원 명	학 과 수	입 학 정 원 (석사)
소계	2개교		
언론정보대학원	경희대학교	3	72
	동국대학교	4	75
	성균관대학교	1	70
	한양대학교	4	65
소계	4개교		
언론홍보대학원	건국대학교	3	40
	광주대학교	2	20
	동아대학교	2	35
	세종대학교	3	40
	연세대학교	3	105
소계	5개교		
여성개발대학원	동덕여자대학교	4	23
소계	1개교		
여성문화복지대학원	호서대학교	6	30
소계	1개교		
여성학대학원	계명대학교	2	30
소계	1개교		
연합신학대학원	계명대학교	2	30
소계	1개교		
영산신학대학원	한세대학교	1	130
소계	1개교		
영상대학원	세종대학교	3	55
	홍익대학교	3	40
소계	2개교		
영상문예대학원	추계예술대학교	1	20
소계	1개교		
영상예술대학원	공주대학교	8	30
소계	1개교		
영상정보대학원	가천의과대학교	4	20
	동의대학교	3	30
소계	2개교		
예술,디자인대학원	상명대학교	14	142
소계	1개교		

대 학 명	대 학 원 명	학 과 수	입 학 정 원 (석사)
예술·디자인대학원	계명대학교	4	100
소계	1개교		
예술경영대학원	추계예술대학교	1	40
소계	1개교		
예술대학원	광주여자대학교	3	15
	동아대학교	3	26
	용인대학교	5	33
	중앙대학교	10	156
	한서대학교	5	20
	한성대학교	5	83
소계	6개교		
원격대학원	숙명여자대학교	4	200
	중부대학교	4	220
소계	2개교		
유아교육대학원	계명대학교	2	30
소계	1개교		
유통대학원	명지대학교	2	30
소계	1개교		
유학대학원	성균관대학교	1	36
소계	1개교		
음악대학원	남부대학교	5	30
	협성대학교	5	15
소계	2개교		
음악치료대학원	숙명여자대학교	2	56
소계	1개교		
음악테크놀로지대학원	수원대학교	2	30
소계	1개교		
의료경영대학원	가톨릭대학교	3	40
	계명대학교	2	30
소계	2개교		
의약식품대학원	중앙대학교	9	89
소계	1개교		
의용과학대학원	고려대학교	4	40
소계	1개교		

대 학 명	대 학 원 명	학 과 수	입 학 정 원 (석사)
인력대학원	성신여자대학교	1	10
소계	1개교		
인문산업대학원	중부대학교	26	103
소계	1개교		
인문정보대학원	고려대학교	10	60
소계	1개교		
일반대학원	광주대학교	20	100
	1개교		
임상간호대학	을지의과대학교	3	25
소계	1개교		
임상간호대학원	가톨릭대학교	7	30
	성균관대학교	2	34
소계	2개교		
임상보건과학대학원	이화여자대학교	1	65
소계	1개교		
임상약학대학원	경성대학교	1	20
	성균관대학교	2	35
	숙명여자대학교	2	32
	영남대학교	1	30
소계	4개교		
임상치과학대학원	가톨릭대학교	4	20
소계	1개교		
임상치의학대학원	고려대학교	5	40
	이화여자대학교	1	40
소계	2개교		
자동차선박기술대학원	울산대학교	3	80
소계	1개교		
재활과학대학원	대구대학교	2	120
소계	1개교		
재활보건과학대학원	용인대학교	3	35
소계	1개교		
재활복지대학원	나사렛대학교	2	50
소계	1개교		
전자정부대학원	한경대학교	5	40

대 학 명	대 학 원 명	학 과 수	입 학 정 원 (석사)
소계	1개교		
전통문화예술대학원	숙명여자대학교	4	60
소계	1개교		
전통예술대학원	경기대학교	3	30
소계	1개교		
정보과학대학원	강원대학교	5	86
	경상대학교	4	30
	동덕여자대학교	1	5
	순천대학교	7	40
	송실대학교	4	80
	원광대학교	3	13
	이화여자대학교	1	40
	전북대학교	1	26
	한신대학교	3	20
소계	9개교		
정보기술대학원	천안대학교	2	30
소계	1개교		
정보대학원	동명정보대학교	10	70
	동양대학교	3	25
	중앙대학교	2	63
	평택대학교	3	20
	홍익대학교	8	25
소계	5개교		
정보복지대학원	광운대학교	6	105
소계	1개교		
정보산업대학원	우송대학교	3	30
	전주대학교	7	36
	청운대학교	5	50
	한남대학교	12	47
	한라대학교	7	15
	한서대학교	10	35
	호남대학교	8	40
소계	7개교		
정보통신경영대학원	명지대학교	25	25

대 학 명	대 학 원 명	학 과 수	입 학 정 원 (석사)
소계	1개교		
정보통신대학원	건국대학교	4	90
	건양대학교	1	5
	광운대학교	8	80
	단국대학교	5	85
	덕성여자대학교	2	40
	동아대학교	4	20
	배재대학교	2	35
	서강대학교	3	100
	서원대학교	1	20
	선문대학교	2	10
	성균관대학교	5	100
	세종대학교	4	200
	숙명여자대학교	3	41
	아주대학교	1	94
	영산대학교	2	20
	울산대학교	3	20
	인천대학교	5	40
	포항공과대학교	1	55
소계	18개교		
정책개발대학원	탐라대학교	4	30
소계	1개교		
정책경영대학원	단국대학교	7	65
소계	1개교		
정책과학대학원	동아대학교	2	43
	이화여자대학교	1	60
	한국외국어대학교	6	90
소계	3개교		
정책대학원	계명대학교	3	40
	고려대학교	9	120
	숙명여자대학교	8	24
	울산대학교	1	40
	조선대학교	5	99
소계	5개교		

대 학 명	대 학 원 명	학 과 수	입 학 정 원 (석사)
정책정보대학원	경북대학교	5	40
소계	1개교		
정치경영대학원	상명대학교	21	75
소계	1개교		
정치대학원	국민대학교	5	40
소계	1개교		
경경대학원	연세대학교	8	88
소계	1개교		
조형대학원	경기대학교	3	40
	성신여자대학교	1	96
	신라대학교	3	13
	영남대학교	3	40
	협성대학교	2	30
소계	5개교		
종합예술대학원	국민대학교	5	30
소계	1개교		
주택대학원	서울산업대학교	5	45
소계	1개교		
중소기업대학원	송실대학교	3	40
소계	1개교		
지방자치대학원	한양대학교	3	42
소계	1개교		
철강대학원	포항공과대학교	1	60
소계	1개교		
첨단산업기술대학원	안양대학교	3	28
	인제대학교	10	40
소계	2개교		
첨단정보기술대학원	호서대학교	7	30
소계	1개교		
체육과학대학원	용인대학교	5	60
소계	1개교		
치료상담대학원	서울기독대학교	5	10
소계	1개교		
컴퓨터과학기술대학원	고려대학교	5	107

대 학 명	대 학 원 명	학 과 수	입 학 정 원 (석사)
소계	1개교		
코칭능력개발대학원	호서대학교	3	30
소계	1개교		
태권도체육대학원	남부대학교	3	30
소계	1개교		
테크노경영대학원	경희대학교	8	100
	한밭대학교	3	40
소계	2개교		
통역번역대학원	부산외국어대학교	5	40
	선문대학교	5	40
	한동대학교	1	20
소계	3개교		
통일·사회복지정책대학원	송실대학교	6	130
소계	1개교		
통일대학원	대진대학교	2	26
소계	1개교		
투자정보대학원	명지대학교	3	30
소계	1개교		
특허법무대학원	충남대학교	2	50
소계	1개교		
평화복지대학원	경희대학교	4	30
소계	1개교		
평화안보대학원	충남대학교	2	80
소계	1개교		
피아노페다고지대학원	한세대 학교	1	20
소계	1개교		
학제신학대학원	한남대학교	2	45
소계	1개교		
한방산업대학원	대구한의대학교	2	20
소계	1개교		
한일신학대학원	한일장신대학교	1	50
소계	1개교		
항공산업정보대학원	한국항공대학교	8	50
소계	1개교		

대 학 명	대 학 원 명	학 과 수	입 학 정 원 (석사)
해사산업대학원	한국해양대학교	11	50
소계	1개교		
해양산업대학원	목포해양대학교	4	16
소계	1개교		
행정경영대학원	안동대학교	6	73
소계	1개교		
행정대학원	가야대학교	2	40
	가톨릭대학교	2	40
	건국대학교	6	120
	경기대학교	5	80
	경남대학교	5	104
	경북대학교	4	70
	경상대학교	10	46
	경원대학교	4	60
	경희대학교	6	137
	고려대학교	7	50
	국민대학교	6	55
	대구대학교	5	20
	동국대학교	5	126
	동의대학교	5	60
	배재대학교	2	15
	부산대학교	1	94
	상지대학교	2	30
	세종대학교	2	40
	수원대학교	5	40
	연세대학교	8	164
	영남대학교	6	61
	원광대학교	6	60
	인천대학교	5	68
	인하대학교	6	76
	전남대학교	1	80
	전북대학교	4	45
	전주대학교	7	48
	제주대학교	1	40

대 학 명	대 학 원 명	학 과 수	입 학 정 원 (석사)
	중앙대학교	6	88
	창원대학교	3	38
	충남대학교	1	80
	충북대학교	1	36
	한성대학교	4	40
	한양대학교	7	160
	호남대학교	4	90
	호서대학교	5	20
소계	36개교		
행정법두대학원	단국대학교	9	150
소계	1개교		
행정정책대학원	남부대학교	3	30
	한남대학교	5	70
소계	2개교		
호텔관광대학원	수원대학교	3	20
소계	1개교		
환경대학원	광운대학교	2	35
	부산대학교	4	76
	전북대학교	3	36
소계	3개교		
환경보건대학원	영남대학교	5	94
	조선대학교	4	60
소계	2개교		
e비즈니스경영대학원	충북대학교	1	96
소계	1개교		
FTB대학원	덕성여자대학교	2	20
소계	1개교		
IT디자인대학원	서울산업대학교	4	30
소계	1개교		
ITS대학원	아주대학교	2	30
소계	1개교		
NGO대학원	경희대학교	3	40
	성공회대학교	1	40
소계	2개교		

대 학 명	대 학 원 명	학 과 수	입 학 정 원 (석사)
NGO정책대학원	한일장신대학교	1	10
소계	1개교		
TEFL대학원	영산대학교	1	20
소계	1개교		
TESOL대학원	단국대학교	1	35
	숙명여자대학교	2	40
소계	2개교		
TESOL-MALL대학원	우송대학교	1	40
총 계	254대학원 636개교	2,927	37,493

3. 협동과정

가. 학연산 협동과정

대 학 원 명	연 구 소 명	입학정원		
		석사	박사	계
강원대학교	한국해양연구원 국립환경연구원 농촌진흥청 한국기초과학지원연구원 임업연구원	16	15	31
	소계	16	15	31
경북대학교	한국표준과학연구원 한국전자통신연구원 한국기계연구원 농촌진흥청 엘지전자 한국에너지기술연구소 한국원자력연구소 기초과학지원연구소 한국식품개발연구원 LG전자주식회사:Techno-MBA과정 삼성전자주식회사:Techno-MBA과정 삼성전자주식회사	52	21	73
	소계	52	21	73
경상대학교	기계공학과 재료공학과 농업생명자원학과 동물자원학과 생물소재공학과 전기전자공학과(박사과정만개설)			
	소계	22	15	37
공주대학교	한국표준과학연구원 한국지질자원연구원 한국에너지기술연구원 한국인삼연초연구원 한국생명공학연구원 한국기초과학지원연구원 기상청 농촌진흥청 한국화학연구원 공군73기상전대			
	소계	11	14	25
금오공과대학교	기계공학과	2	2	4
	재료공학과			
	테크노기계공학과	15		15

대 학 원 명	연 구 소 명	입학정원		
		석사	박사	계
	소계	17	2	19
부경대학교	해양생명공학 기계공학(한국기계연구원) 수산해양학(수산과학원) 국제지역·통상학(부산발전연구원) 지구환경공학(환경연구원, 환경관리공단)	21	10	31
	소계	21	10	31
부산대학교	한국기초과학지원연구원 한국기계연구원 한국전기연구소 한국신발피혁연구소 생산기술연구원 LG전자(주) 한국전력공사고리 삼성SDI(주)	4 23 - - - 45 - -	2 23 - - - 6 - -	6 46 - - - 51 - -
	소계	72	31	103
여수대학교	협동과정	2	2	4
	소계	2	2	4
전남대학교	경영학학산 농업생명과학학연 지구자원학연 생산기술학연 환경공학학산 농업생명과학학연 지구자원학연 생산기술학연	23		
	소계	23	6	29
전북대학교	한국전자통신연구원 한국농촌진흥청	1 2	1 2	2 4
	소계	3	3	6
제주대학교	한국에너지기술연구소 한국원자력연구소 기초과학지원연구소 한국기계연구원 농촌진흥청 한국생명공학연구원	6	5	11
	소계	6	5	11
창원대학교	기계공학과 재료공학과 전기공학과 전자공학과 제어계측공학과 재료공학과 기계공학과	6	4	10

대 학 원 명	연 구 소 명	입 학 정 원		
		석사	박사	계
	물리학과 화학과 기계공학과 전자공학과 토목공학과 재료공학과 (한국기계연구원) 기계공학과 기계설계학과 재료공학과 (한국전기연구원) 전기공학과 전자공학과 정보통신공학과 재료공학과 (한국원자력연구소) 물리학과 화학과 기계공학과 전자공학과 토목공학과 재료공학과		6	6
	소계	5	6	11
경원대학교	농촌진흥청 작물시험장(한의학과) 한국보건사회연구원(의료경영학과) 농촌진흥청 작물시험장(한의학과)	5	8	13
	소계	5	8	13
경희대학교	한국과학기술연구원 식품의약 품안전청 한국한의학연구원 한국생산기술연구원 한국원자력연구소 한국인삼연구초연구원 국립환경연구원 한국천문연구원 작물시험장 국립보건원 한국생명공학원 전자부품연구원 한국전기연구원 한국환경정책평가연구원 한국전기연구원	33	31	64
	소계	33	31	64
계명대학교	국립환경연구소	2		2

대 학 원 명	연 구 소 명	입 학 정 원			
		석사	박사	계	
	소계	2		2	
고려대학교	한국과학기술연구원	46	28	74	
	한국표준과학연구원	2	3	5	
	한국화학연구원	10	4	14	
	한국전자통신연구원	-	2	2	
	한국생산기술연구원	5	2	7	
	한국식품개발연구원	2	2	4	
	한국에너지기술연구원	4	3	7	
	한국원자력연구소	7	4	11	
	질병관리부	7	7	14	
	식품의약품안전청	5	3	8	
	국립환경연구원	4	2	6	
	국립산림연구원	2	2	4	
	포항산업과학연구원	-	3	3	
	삼성전자주식회사	16	7	23	
	한국가스공사	-	-	-	
	한국건설기술연구원	3	2	5	
	한국기초과학지원연구원	3	2	5	
	한국생명공학연구원	5	3	8	
	농촌진흥청	2	3	5	
	요업(세라믹)기술원	3	2	5	
	한국과학기술정보연구원	3	2	5	
	한국철도기술연구원	2	2	4	
	삼성전기(주)	2	2	4	
	삼성SDI(주)	1	1	2	
		소계	134	91	225
	광운대학교	한국과학기술연구원	10	5	15
한국정보보호센터					
전자부품연구원					
한국기초과학지원연구원					
	소계	10	5	15	
국민대학교	한국생산기술연구원				
	한국화학연구원				
	소계	9	6	15	
단국대학교	한국식품개발연구원	7	6	13	
	국립보건원				
	국립환경연구원				
	농촌진흥청				
	한국전자부품연구원				
	소계	7	6	13	
대구가톨릭대학교	경북보건환경연구소	7		7	
	한국섬유개발연구소	4		4	
	경상북도 농업기술원	3		3	
	소계	14		14	

대 학 원 명	연 구 소 명	입학정원		
		석사	박사	계
대구한의대학교	한의학과	3	3	6
	소계	3	3	6
대전대학교	한국한의학연구원	3	3	6
	한국에너지기술연구원	5	2	7
	한국에너지기술연구원			
	한국전자통신연구원	-	2	2
	한국인삼연초연구원	2	2	4
소계	10	9	19	
덕성여자대학교	식품의약품안전청	6	2	8
	한국식품개발연구원	2		2
	소계	8	2	10
동아대학교	법학과, 부산발전연구소 협동과정	3	3	6
	소계	3	3	6
명지대학교	생산기술연구원	3	2	5
	한국전자통신연구소	1	1	2
	한국해양연구원	3	2	5
	한국생명공학연구원	2	2	4
	소계	9	7	16
배재대학교	한국생명공학연구원	3	2	5
	소계	3	2	5
서강대학교	한국화학연구소	7	3	10
	한국과학기술연구원	4	6	10
	한국전자통신연구원		2	2
	한국에너지기술연구소	2	1	3
	한국생명공학연구소	2	2	4
	식품의약품안전청	2	2	4
	국립보건원	2	2	4
소계	19	18	37	
성균관대학교	한국화학연구원			
	한국식품개발연구원			
	식품의약품안전청 국립독성연구원			
	국립환경연구원			
	동아 제약연구소			
	국립과학수사연구소			
	농촌진흥청			
	한국해양연구원			
	한국기초과학지원연구원, (사)한국가속기및플라즈마연구협회			
	한국생산기술연구원			
	한국원자력연구소			
	삼성종합기술원			
	한국전기연구원			
	삼성전자(주)DS총괄			
	한국정보보호진흥원			
삼성에스디아이(주)				

대 학 원 명	연 구 소 명	입학정원		
		석사	박사	계
	삼성전기(주)		미운영과정	
	소계	60	27	87
연세대 학교	한국과학기술연구원	27	11	38
	한국화학연구원	3	3	6
	한국원자력연구소	4	4	8
	한국지질자원연구원	3	2	5
	국립환경연구원	2	2	4
	한국전자통신연구원	-	3	3
	한국에너지기술연구원	3	3	6
	한국표준과학연구원	2	2	4
	한국생산기술연구원	6	4	10
	한국가스공사	-	2	2
	식품의약품안전청	3	3	6
	포항산업과학연구원	2	2	4
	한국건설기술연구원	2	2	4
	한국생명공학연구원	2	5	7
	한국정보보호진흥원	2	-	2
	삼성전자	12	2	14
	기상연구소	2	3	5
	전파연구소	-	2	2
	요업기술원	3	1	4
	삼성SDI	3	1	4
	삼성전기	3	1	4
	한국철도기술연구원	3	3	6
	전자부품연구원	3	1	4
	질병관리본부	2	2	4
	소계	92	64	156
영남대학교	포항산업과학연구원	9	6	15
	한국기계연구원	5	2	7
	한국에너지기술연구소	5	3	8
	한국화학시험연구원	2	2	4
	한국식품개발연구원	2		2
	식품의약품안전청	2		2
	한국전기연구소		2	2
	소계	25	15	40
울산대학교	한국표준과학연구원	9	5	14
	포항산업과학연구원			
	한국식품개발연구원			
	한국원자력연구소			
	소계	9	5	14
원광대학교	한의학과 본초학	2	2	4
	소계	2	2	4
이화여자대학교	한국식품개발연구원	2	2	4
	식품의약품안전청	3	2	5

대 학 원 명	연 구 소 명	입학정원		
		석사	박사	계
	국립보건원	2	1	3
	한국표준과학연구원	2	2	4
	한국과학기술연구원	9	5	14
	한국생명공학연구원	4	2	6
	국립환경연구원	4	2	6
	한국생산기술연구원	4	2	6
	한국보건사회연구원	2	1	3
	한국환경정책·평가연구원	2	-	2
	한국천문연구원	2	1	3
	한국해양연구원	2	1	3
	한국철도기술연구원	2	1	3
	소계	40	22	62
인제대학교	대기환경정보공학(기상청)	3		3
	소계	3		3
인하대학교	해양연구원	29	12	41
	화학연구원			-
	전자통신연구원			-
	생산기술연구원			-
	표준과학연구원			-
	에너지기술연구원			-
	국립환경연구원			-
	한국철도기술연구원			-
	소계	29	12	41
조선대학교	환경생명공학협동과정(국립환경연구소)	18	16	34
	대기과학협동과정(기상청)			
	생산기공공학협동과정(포항산업과학연구원)			
	응용과학협동과정(한국원자력연구소)			
	식품의약학협동과정(식품의약품안전청)			
	소계	18	16	34
중앙대학교	한국식품개발연구원	2	1	2
	식품의약품안전청	2	1	2
	한국화학연구소	3	1	3
	국립과학수사연구소	2	0	2
	국립보건원	2	1	2
	한국기계연구원	5	0	5
	한국전자통신연구원	2	0	2
	소계	18	4	22
한국기술교육대학교	한국생산기술연구원	6		6
	한국노동연구원			
	한국직업능력개발원			
	자동차부품연구원			
	소계	6		6
한국항공대학교	항공우주연구소	3	1	4
	한국전자통신연구원	2	4	6

대 학 원 명	연 구 소 명	입학정원		
		석사	박사	계
	소계	5	5	10
한남대학교	화학과	3		
	고분자공학과			
	화학공학과			
	화학과	3	1	
	물리학과			
	전자공학과			
	컴퓨터공학과	2		
	전자공학과			
	정보통신공학과			
	소계	8	1	9
한양대학교	한국과학기술연구원			
	국립환경연구원			
	생산기술연구원			
	한국해양연구원			
	한국원자력연구소			
	한국전자통신연구원			
	삼성전기			
	포항산업과학연구원			
	한국화학연구원			
	한국표준과학연구원			
	한국보건사회연구원			
	한국건설기술연구원			
	산업기술시험원			
	국립보건원			
	생명공학연구원			
	삼성전자			
	한국에너지연구원			
	요업기술원			
	한국철도기술연구원			
	삼성SDI			
	소계	70	20	90
호서대학교	한국생산기술연구원	2	2	4
	소계	2	2	4
홍익대학교	한국교육개발원	-	10	10
	한국화학연구소	3	2	5
	한화기계(주)연구소	1	-	1
	한국해양연구소	3	2	5
	한국생산기술연구소	3	2	5
	한국도자기그룹	1	-	1
	기초과학지원연구소	5	2	7
	소계	16	18	34
사립계	37개교	794	455	1,249
합계	54개교	1,187	661	1,848

나. 학과간 협동과정

대 학 명	협동과정명	입학정원		
		석사	박사	계
강릉대학교	해양생물산업협동과정	5	4	9
	환경기술협동과정			
	소계	5	4	9
강원대학교	환경관리및정책협동과정	10	10	20
	외국인을위한한국학과정			
	지리정보체계과정			
	소계	10	10	20
경북대학교	센서공학	89	22	111
	지역정보학			
	산업응용수학			
	의용생체공학			
	정보통신학			
	전자상거래학			
	발효생물공학과			
	정보보호학			
	나노과학기술과			
	문학치료학과			
	의료정보학과			
		소계	89	22
경상대학교	분자생물학과			
	수산과학과			
	신경생물학과			
	일본학과			
	해외지역학과(석사과정만개설)			
	환경보전학과			
	소계	39	32	71
공주대학교	국제관계학과	19	2	
	기록관리학과			
	외식경영학과			
	역리학과			
	바이오정보학과			
	소계	19	2	21
목포대학교	기록관리학	53	22	75
	중국지역학			
	전자상거래학			
	국제차문화학			
	지역발전정책학			
	주거실내디자인학			
	정보보호기술학			
	자치복지행정학			

대학명	협동과정명	입학정원		
		석사	박사	계
	사이버무역학 지적도시정책학 일본학 사이버금융보험학 사이버문화관광학 지구환경학 생명자원개발이용학 정보보호기술학 소계	53	22	75
부경대학교	해양산업공학 음향진동공학 정보시스템 메카트로닉스공학 건설관리공학 전자상거래 정보보호학 소계	62	24	86
부산대학교	기록관리학 협동과정 여성학 협동과정 NGO학 협동과정 인지과학 협동과정 환경시스템 협동과정 멀티미디어 협동과정 과학학 협동과정 생물정보학 협동과정 분체공학 협동과정 메카트로닉스 협동과정 지형정보 협동과정 나노시스템공학 협동과정 창의공학시스템 협동과정 응용물질 협동과정 응용기계 협동과정 건설협동과정 정보기술협동과정 미세기계전자시스템 협동과정 청정공학 협동과정 정보통신(정보시스템) 협동과정 정보통신(영상정보)협동과정 의공학 협동과정 생물공학협동과정 예술·문화와 영상매체 협동과정 소계	11 - - 35 - - - - 92 - - - - - - - - - 7 5 150	3 - - 19 - - - - 23 - - - - - - - - 3 3 51	14 - - 54 - - - - 115 - - - - - - - - - 10 8 201

대 학 명	협동과정명	입학정원		
		석사	박사	계
	도시공학협동과정			
	메카트로닉스협동과정			
	분자생물공학협동과정			
	소프트웨어공학협동과정			
	의공학협동과정			
	정보통신협동과정			
	향장품학협동과정			
	실내디자인협동과정			
	뇌과학협동과정			
	보건학협동과정			
	분자내분비협동과정			
	분자의과학협동과정			
	국어교육학협동과정		43	
	영어교육학협동과정			
	전자상거래협동과정			
	지리정보체계협동과정			
	NGO협동과정			
	대기환경협동과정			
	정보보호협동과정			
	광공학협동과정			
	도시공학협동과정			
	소프트웨어공학협동과정			
	의공학협동과정			
	뇌과학협동과정			
	분자내분비협동과정			
	분자의과학협동과정			
	소계	117	43	160
전북대학교	사이버무역,지역학과	5		5
	나노과학기술학과	3		3
	방사선과학기술학과	7	1	8
	의용생체공학과	5	-	5
	반도체과학기술학과	10	6	16
	영상공학과	3	7	10
	기술정책학과	3		3
	정보통신학과	5		5
	메카트로닉스공학과	7	1	8
	유기신물질공학과	13	5	18
	지능자동차시스템공학과	3	1	4
	정보전자재료공학과	9		9
	대체에너지공학과	3		3
	정보보호공학과	5	3	8
	생물공정공학과	6	1	7

대 학 명	협동과정명	입학정원		
		석사	박사	계
	디자인제조공학과	5	14	19
	바이오.나노시스템공학과	8	4	12
	임상언어병리학과	8		8
	소계	108	43	151
제주대학교	의공학협동과정	5	4	9
	한국학협동과정			
	소계	5	4	9
창원대학교	생명공학과정	15	6	21
	신소재재료과정			
	생명정보학과정			
	생명공학과정			
	신소재재료과정			
	생명정보학과정			
	소계	15	6	21
충남대학교	의공학협동과정			
	특허협동과정			
	기록학협동과정			
	나노기술협동과정			
	의공학협동과정			
	특허협동과정			
	기록학협동과정			
	나노기술협동과정			
	소계	46	15	61
충북대학교	의용생체공학			
	정보산업공학			
	보건의료생명공학			
	소계	21	6	27
국립계	16개교	955	411	1,366
가톨릭대학교	의과학과	23	13	36
	생명윤리학과	5		5
	소계	28	13	41
건국대학교	생명과학과		5	5
	신기술융합학과	30	20	50
	소계	30	25	55
경기대학교	의학물리협동과정	13	11	24
	정보보호기술공학협동과정			
	e-비즈니스협동과정			
	가상현실공학협동과정			
	소계	13	11	24
경남대학교	기록관리학협동과정	20		20
	NGO협동과정			
	메카트로닉스협동과정			

대 학 명	협동과정명	입학정원		
		석사	박사	계
	연안역통합관리협동과정 소계	20		20
경성대학교	한국학과 멀티미디어응용학과 소계	4 4	2 -	6 6
경희대학교	동서의학 정보디스플레이학 기술경영 한의철학 한의역사학 한의생명과학 한방응용의학 소계	29	18	47 - - - - - - 47
고려대학교	과학기술학협동과정 환경시스템공학협동과정 미세소자공학협동과정 메카트로닉스협동과정 마이크로/나노시스템협동과정 비교문학협동과정 응용어문정보학협동과정 문화재학협동과정 통신시스템기술협동과정 영상정보처리협동과정 의공학협동과정 보건학협동과정 영상문화학협동과정 강구조공학협동과정 바이오마이크로시스템기술협동과정 바이오정보학협동과정 소계	9 6 4 11 8 5 8 14 8 8 5 10 10 5 10 4 125	7 3 2 4 2 2 3 6 3 3 2 3 3 3 - 49	16 9 6 15 10 7 11 20 11 11 7 13 13 8 13 4 174
국민대학교	문화교차학 나노과학기술 생명·정보기술 소계	9	4	13
단국대학교	의학레이저협동과정 소계	20 20	10 10	30 30
대구가톨릭대학교	중국학 생체의료공학 소계	5 5 10		5 5 10
대진대학교	대순종학과 소계	4 4	-	4 4
동국대학교	멀티미디어협동과정	10		10

대 학 명	협동과정명	입학정원		
		석사	박사	계
	전자상거래협동과정	10		10
	소계	20		20
동덕여자대학교	여성학과	5	2	7
	소계	5	2	7
동아대학교	음악문화학과	16	12	28
	항만물류시스템학과			
	예술학과			
	소계	16	12	28
상지대학교	평화통일학과	5		5
	NGO사회학과	5		5
	여성학과	5		5
	기능성전자소재학과	5		5
	소계	20		20
서강대학교	과학커뮤니케이션협동과정	20		20
	소계	20		20
서울여자대학교	여성학과	5		5
	소계	5		5
성균관대학교	공연예술협동과정			
	인지과학협동과정			
	비교문화협동과정			
	동아시아학협동과정(박사신설)			
	나노과학공학협동과정			
	생명공학협동과정			
	생명의약협동과정		-	
	에너지시스템공학협동과정			
	메카트로닉스공학협동과정			
	구조및시스템설계공학협동과정		-	
	지리정보체계협동과정		-	
	반도체공학협동과정			
	분자의과학협동과정(신)		-	
	생명의공학협동과정			
	소계	103	25	128
성신여자대학교	여성학과(협동과정)	7	-	7
	소계	7		7
숙명여자대학교	여성학협동과정	15		15
	소계	15		15
순천향대학교	의생명과학과(의학과+생명과학부)	12	1	13
	소계	12	1	13
송실대학교	테크노경영학(경영학과와 컴퓨터학과)	5		5
	아태경제지역학(경제, 무역, 중어중문, 일본학과)	5		5
	소계	10		10
아주대학교	영상표시협동과정			

대학명	협동과정명	입학정원		
		석사	박사	계
	기술경영협동과정			
	의용공학협동과정			
	한국학협동과정			
	지역연구학협동과정			
	인지과학협동과정			
	신경과학기술협동과정			
	우주계측정보공학협동과정			
	응용생명공학협동과정			
	소계	50	17	67
연세대학교	비교문학협동과정	10	3	13
	인지과학협동과정	11	6	17
	한국학협동과정	4	2	6
	생물소재공학협동과정	6	4	10
	생체공학협동과정	4	2	6
	지역학협동과정	26	1	27
	언어정보학협동과정	5	4	9
	기술경영학협동과정	5	3	8
	언어병리학협동과정	10	2	12
	정보저장공학협동과정	5	4	9
	의료법윤리학협동과정	6	4	10
	의학전산통계학협동과정	6	3	9
	문화학협동과정	6	1	7
	청청공학협동과정	3	-	3
	기능유전체학협동과정	3	-	3
	생체인식협동과정	3	-	3
	나노과학기술협동과정	4	1	5
	통일학협동과정	3	-	3
	노화과학협동과정	3	2	5
	의료공학협동과정	5	2	7
	디지털경영협동과정	2	-	2
	벤처창업협동과정	2	-	2
	재활공학협동과정	2	-	2
	소계	134	44	178
영남대학교	한국학과	34	17	
	생명공학과			
	응용전자학과			
	나노시스템공학과			
	멀티미디어통신공학과			
	의공학과			
	보건학과			
	소계	34	17	51
울산대학교	면역·의생물협동과정	20	5	25

대 학 명	협동과정명	입학정원		
		석사	박사	계
	소계	20	5	25
이화여자대학교	지역연구협동과정	10	5	15
	북한학협동과정	15	6	21
	언어병리학협동과정	20	6	26
	소계	45	17	62
인제대학교	광대역정보통신학	3		3
	의료영상과학	3		3
	의생명정보학	3		3
	바이오헬스소재학	3		3
	중국학	3		3
	소계	15		15
인하대학교	첨단정밀전공	30	7	37
	멀티미디어전공			-
	비교문학전공			-
	한국학전공			-
	소계	30	7	37
조선대학교	생물신소재학협동과정	20	31	51
	첨단해상운송시스템설계및생산관리학협동과정			
	산업안전공학협동과정			
	미학.미술사학협동과정(박사과정)			
	보건학협동과정(박사과정)			
	디자인경영학협동과정(박사과정)			
	광응용공학협동과정			
	지역문화학협동과정			
	과학교육학협동과정			
	소계	20	31	51
중앙대학교	과학학과	10	4	14
	영어언어	5	7	12
	중국지역	7	4	11
	소계	22	15	37
포항공과대학교	환경공학과정	5	2	7
	소계	5	2	7
한국기술교육대학교	공학.디자인 협동과정	3		3
	소계	3		3
한남대학교	기록관리학과	20		
	문화재학과			
	한일어문학비교학과		10	
	정치및지역발전학과			
	신소재공학과			
	전자정보통신공학과			
	건설공학과			
	소계	20	10	30

대 학 명	협동과정명	입학정원			
		석사	박사	계	
한림대학교	노화생명과학 전공	7	3	10	
	언어청각학 전공	6	5	11	
	소계	13	8	21	
한신대학교	국가와사민사회	20		20	
	노동정책 및 사회정책				
	영상문화학				
	소계	20		20	
한양대학교	도시및지역정책				
	여성학				
	미세구조반도체				
	문화연구과정				
	의용생체공학				
	신소재공정공학				
	보건관리학				
	유아교육학				
	아동심리치료학				
	사이버엔터테인먼트공학				
	의생명공학				
		소계	101	59	160
	홍익대학교	분자전자공학협동과정	10	-	10
소계		10		10	
사립계	38개교	1,067	404	1,471	
합계	54개교	2,022	815	2,837	

V. 계열별 학과설치 대학원

1. 인문·사회계열

학 과 명	설 치 대 학 원	과 정	
		석사	박사
가정관리학과	성균관대학교 대학원	○	○
가정관리학과	숙명여자대학교 대학원	○	○
가정복지학과	대구대학교 대학원	○	○
가정사역상담학전공	천안대학교 상담대학원	○	
가정상담학과	아세아연합신학대학교 상담대학원	○	
가정의례학과	명지대학교 사회교육대학원	○	
가족문화소비자학과	성신여자대학교 대학원	○	○
가족복지학과	상명대학교 대학원	○	
가족복지학전공	경기대학교 사회복지대학원	○	
가족상담전공	서울여자대학교 기독교대학원	○	
가족상담학과	성산효도대학원대학교 성산효도대학원	○	
가족상담학과	신라대학교 사회복지대학원	○	
가족상담학과	평택대학교 상담대학원	○	
가족소비자학과	인제대학교 대학원	○	
가족학과	신라대학교 대학원	○	○
가톨릭사회복지학과	대구가톨릭대학교 사회복지대학원	○	
가톨릭신학과	대구가톨릭대학교 신학대학원	○	
간호행정학과	대전대학교 경영행정·사회복지대학원	○	
감사행정학과	고려대학교 정책대학원	○	
결혼/가족 상담학과	전주대학교 상담대학원	○	
경영·회계학과	세종대학교 대학원	○	
경영경제학과	한동대학교 대학원	○	
경영과학 및 MIS전공	고려대학교 경영대학원	○	
경영과학전공	서강대학교 경영대학원	○	
경영과학전공	아주대학교 경영대학원	○	
경영관광학과	한세대학교 디지털문화대학원	○	
경영관리전공	고려대학교 경영정보대학원	○	
경영관리전공	광운대학교 경영대학원	○	
경영관리학과	원광대학교 경영대학원	○	
경영관리학과	전주대학교 국제경영대학원	○	
경영법률전공	경상대학교 경영대학원	○	
경영법무전공	연세대학교 법무대학원	○	
경영전공	경상대학교 경영대학원	○	
경영전공	인천대학교 경영대학원	○	
경영정보·인터넷비즈니스학과	동의대학교 대학원	○	○
경영정보·인터넷비즈니스학전공	동의대학교 경영대학원	○	
경영정보론전공	경북대학교 경영대학원	○	
경영정보시스템전공	서강대학교 경영대학원	○	
경영정보시스템전공	충남대학교 경영대학원	○	
경영정보전공	경성대학교 경영대학원	○	
경영정보전공	고려대학교 경영정보대학원	○	
경영정보전공	부산외국어대학교 국제경영지역학대학원	○	

학 과 명	설 치 대 학 원	과 정	
		석사	박사
경영정보전공	아주대학교 경영대학원	○	
경영정보전공	연세대학교 경영대학원	○	
경영정보전공	연세대학교 정경대학원	○	
경영정보전공	한양대학교 경영대학원	○	
경영정보전공	홍익대학교 산업대학원	○	
경영정보학과	강남대학교 대학원	○	
경영정보학과	건국대학교 경영대학원	○	
경영정보학과	경기대학교 대학원	○	
경영정보학과	경상대학교 대학원	○	○
경영정보학과	경성대학교 대학원	○	
경영정보학과	계명대학교 경영대학원	○	
경영정보학과	계명대학교 대학원	○	○
경영정보학과	광운대학교 대학원	○	○
경영정보학과	광주여자대학교 경영행정대학원	○	
경영정보학과	단국대학교 대학원	○	○
경영정보학과	대불대학교 대학원	○	
경영정보학과	동국대학교 경영대학원	○	
경영정보학과	동명정보대학교 정보대학원	○	
경영정보학과	동아대학교 대학원	○	○
경영정보학과	동양대학교 대학원	○	○
경영정보학과	명지대학교 대학원	○	
경영정보학과	부경대학교 대학원	○	
경영정보학과	서남대학교 대학원		○
경영정보학과	아주대학교 대학원	○	
경영정보학과	연세대학교 대학원	○	○
경영정보학과	제주대학교 경영대학원	○	
경영정보학과	제주대학교 대학원	○	○
경영정보학과	충북대학교 대학원	○	○
경영정보학과	한국외국어대학교 경영정보대학원	○	
경영정보학과	한국외국어대학교 대학원	○	○
경영정보학과	한남대학교 대학원	○	
경영정보학과	홍익대학교 대학원	○	
경영정보학전공	홍익대학교 국제경영대학원	○	
경영컨설팅전공	중앙대학교 산업경영대학원	○	
경영컨설팅학과	경희대학교 경영대학원	○	
경영학(MS)과	연세대학교 대학원		○
경영학과	가톨릭대학교 경영대학원	○	
경영학과	가톨릭대학교 대학원	○	○
경영학과	강남대학교 대학원	○	
경영학과	강릉대학교 경영정책과학대학원	○	
경영학과	강릉대학교 대학원	○	
경영학과	강원대학교 경영행정대학원	○	
경영학과	강원대학교 대학원	○	○
경영학과	건국대학교 경영대학원	○	
경영학과	건국대학교 대학원	○	○

학 과 명	설 치 대 학 원	과 정	
		석사	박사
경영학과	건양대학교 경영행정대학원	○	
경영학과	건양대학교 대학원	○	○
경영학과	경기대학교 대학원	○	○
경영학과	경남대학교 경영대학원	○	
경영학과	경남대학교 대학원	○	○
경영학과	경북대학교 대학원	○	○
경영학과	경상대학교 대학원	○	○
경영학과	경성대학교 대학원	○	○
경영학과	경운대학교 산업정보대학원	○	
경영학과	경원대학교 경영대학원	○	
경영학과	경원대학교 대학원	○	○
경영학과	경일대학교 대학원	○	
경영학과	경일대학교 산업대학원	○	
경영학과	경주대학교 산업경영대학원	○	
경영학과	경희대학교 경영대학원	○	
경영학과	경희대학교 대학원	○	○
경영학과	계명대학교 경영대학원	○	
경영학과	계명대학교 대학원	○	○
경영학과	고려대학교 대학원	○	○
경영학과	공주대학교 대학원	○	○
경영학과	관동대학교 경영행정대학원	○	
경영학과	관동대학교 대학원	○	○
경영학과	광운대학교 대학원	○	○
경영학과	국민대학교 대학원	○	○
경영학과	군산대학교 경영행정대학원	○	
경영학과	군산대학교 대학원	○	
경영학과	극동대학교 경영행정대학원	○	
경영학과	극동대학교 대학원	○	○
경영학과	단국대학교 대학원	○	○
경영학과	단국대학교 산업경영대학원	○	
경영학과	단국대학교 정책경영대학원	○	
경영학과	대구가톨릭대학교 경영학대학원	○	
경영학과	대구가톨릭대학교 대학원	○	○
경영학과	대구대학교 국제경영대학원	○	
경영학과	대구대학교 대학원	○	○
경영학과	대불대학교 경영행정대학원	○	
경영학과	대불대학교 대학원		○
경영학과	대전대학교 경영행정·사회복지대학원	○	
경영학과	대전대학교 대학원	○	○
경영학과	대전대학교 경영대학원	○	
경영학과	덕성여자대학교 대학원	○	
경영학과	동국대학교 경영대학원	○	
경영학과	동국대학교 대학원	○	○
경영학과	동덕여자대학교 대학원	○	○
경영학과	동신대학교 대학원	○	○

학 과 명	설 치 대 학 원	과 정	
		석사	박사
경영학과	동아대학교 경영대학원	○	
경영학과	동아대학교 대학원	○	○
경영학과	동의대학교 대학원	○	○
경영학과	동해대학교 경영정보·행정대학원	○	
경영학과	명지대학교 대학원	○	○
경영학과	목원대학교 대학원	○	○
경영학과	목원대학교 산업정보대학원	○	
경영학과	목포대학교 대학원	○	○
경영학과	배재대학교 대학원	○	○
경영학과	부경대학교 대학원	○	○
경영학과	부산대학교 대학원	○	○
경영학과	부산외국어대학교 대학원	○	
경영학과	삼육대학교 경영대학원	○	
경영학과	상명대학교 대학원	○	○
경영학과	상명대학교 정치경영대학원	○	
경영학과	상지대학교 경영대학원	○	
경영학과	상지대학교 대학원	○	○
경영학과	서강대학교 대학원	○	○
경영학과	서경대학교 경영행정대학원	○	
경영학과	서경대학교 대학원	○	○
경영학과	서울과학종합대학원대학교 서울과학종합대학원	○	
경영학과	서울대학교 대학원	○	○
경영학과	서울시립대학교 경영대학원	○	
경영학과	서울시립대학교 대학원	○	○
경영학과	서울여자대학교 대학원	○	○
경영학과	서원대학교 산업대학원	○	
경영학과	성결대학교 경영행정대학원	○	
경영학과	성결대학교 일반대학원	○	
경영학과	성균관대학교 경영대학원	○	
경영학과	성균관대학교 대학원		○
경영학과	성신여자대학교 대학원	○	○
경영학과	세명대학교 경영행정대학원	○	
경영학과	세명대학교 대학원	○	○
경영학과	세종대학교 대학원		○
경영학과	수원대학교 경영대학원	○	
경영학과	수원대학교 대학원	○	○
경영학과	숙명여자대학교 대학원	○	○
경영학과	순천대학교 대학원	○	
경영학과	순천향대학교 대학원		○
경영학과	송실대학교 대학원	○	○
경영학과	신라대학교 경영대학원	○	
경영학과	신라대학교 대학원	○	○
경영학과	아주대학교 대학원	○	○
경영학과	안동대학교 대학원	○	○

학 과 명	설 치 대 학 원	과 정	
		석사	박사
경영학과	안동대학교 행정경영대학원	○	
경영학과	안양대학교 경영행정대학원	○	
경영학과	안양대학교 대학원	○	○
경영학과	여수대학교 대학원	○	○
경영학과	연세대학교 대학원	○	
경영학과	영남대학교 경영대학원	○	
경영학과	영남대학교 대학원	○	○
경영학과	영동대학교 산업정보대학원	○	
경영학과	용인대학교 경영대학원	○	
경영학과	용인대학교 대학원		○
경영학과	우석대학교 경영행정대학원	○	
경영학과	울산대학교 경영대학원	○	
경영학과	울산대학교 대학원	○	○
경영학과	원광대학교 대학원	○	○
경영학과	위덕대학교 경영대학원	○	
경영학과	이화여자대학교 경영대학원	○	
경영학과	이화여자대학교 대학원	○	○
경영학과	인제대학교 경영대학원	○	
경영학과	인제대학교 대학원	○	○
경영학과	인천대학교 대학원	○	○
경영학과	인하대학교 경영대학원	○	
경영학과	인하대학교 대학원	○	○
경영학과	전남대학교 경영대학원	○	
경영학과	전남대학교 대학원	○	○
경영학과	전북대학교 경영대학원	○	
경영학과	전북대학교 대학원	○	○
경영학과	전주대학교 대학원	○	○
경영학과	제주대학교 경영대학원	○	
경영학과	제주대학교 대학원	○	○
경영학과	조선대학교 경영대학원	○	
경영학과	조선대학교 대학원	○	○
경영학과	중부대학교 대학원	○	○
경영학과	중부대학교 인문산업대학원	○	
경영학과	중앙대학교 국제경영대학원	○	
경영학과	중앙대학교 대학원	○	○
경영학과	진주산업대학교 벤처경영대학원	○	
경영학과	창원대학교 경영대학원	○	
경영학과	창원대학교 대학원	○	○
경영학과	청주대학교 대학원	○	○
경영학과	청주대학교 산업경영대학원	○	
경영학과	초당대학교 산업대학원	○	
경영학과	충남대학교 대학원	○	○
경영학과	충북대학교 대학원	○	○
경영학과	충북대학교 e비즈니스경영대학원	○	
경영학과	충주대학교 경영행정외국어대학원	○	

학 과 명	설 치 대 학 원	과 정	
		석사	박사
경영학과	탐라대학교 정책개발대학원	○	
경영학과	평택대학교 정보대학원	○	
경영학과	한경대학교 산업대학원	○	
경영학과	한국외국어대학교 대학원	○	○
경영학과	한국항공대학교 경영대학원	○	
경영학과	한국항공대학교 대학원	○	○
경영학과	한남대학교 대학원	○	○
경영학과	한림대학교 경영대학원	○	
경영학과	한림대학교 대학원	○	○
경영학과	한서대학교 정보산업대학원	○	
경영학과	한성대학교 경영대학원	○	
경영학과	한성대학교 대학원	○	○
경영학과	한신대학교 대학원	○	
경영학과	한양대학교 대학원	○	○
경영학과	한양대학교 산업경영대학원	○	
경영학과	호남대학교 경영대학원	○	
경영학과	호남대학교 대학원	○	○
경영학과	호서대학교 경영대학원	○	
경영학과	호서대학교 대학원	○	○
경영학과	홍익대학교 대학원	○	○
경영학과 경영학전공	부경대학교 경영대학원	○	
경영학과 관광경영전공	부경대학교 경영대학원	○	
경영학과 세무관리전공	부경대학교 경영대학원	○	
경영학과 정보관리전공	부경대학교 경영대학원	○	
경영학과(KMBA, SSMBA)	세종대학교 경영전문대학원	○	
경영학전공	건국대학교 사회과학대학원	○	
경영학전공	경성대학교 경영대학원	○	
경영학전공	공주대학교 경영행정대학원	○	
경영학전공	동양대학교 정보대학원	○	
경영학전공	동의대학교 경영대학원	○	
경영학전공	목포대학교 경영행정대학원	○	
경영학전공	부산대학교 경영대학원	○	
경영학전공	서남대학교 경영·행정대학원	○	
경영학전공	순천대학교 경영행정대학원	○	
경영학전공	순천대학교 대학원		○
경영학전공	연세대학교 경영대학원	○	
경영학전공	영산대학교 경영대학원	○	
경영학전공	초당대학교 산업대학원	○	
경영학전공	한국개발연구원국제정책대학원대학교 국제정책대학원	○	○
경영학전공	한려대학교 경영행정대학원	○	
경영학전공	홍익대학교 국제경영대학원	○	
경영회계학과	광주대학교 산업대학원	○	
경제경영학과	동국대학교 사회과학대학원	○	
경제금융보험학과	순천향대학교 대학원	○	○
경제금융학과	광주대학교 산업대학원	○	

학 과 명	설 치 대 학 원	과 정	
		석사	박사
경제 무역학과	강원대학교 대학원	○	○
경제 발전전공	연세대학교 경영대학원	○	
경제전공	경남대학교 북한대학원	○	○
경제정책학과	고려대학교 대학원	○	○
경제정책학과	고려대학교 정책대학원	○	
경제통상전공	연세대학교 정경대학원	○	
경제통상학과	대구가톨릭대학교 경영학대학원	○	
경제학과	인제대학교 경영대학원	○	
경제학과	강릉대학교 대학원	○	
경제학과	건국대학교 대학원	○	○
경제학과	경기대학교 대학원	○	○
경제학과	경남대학교 대학원	○	○
경제학과	경북대학교 대학원	○	○
경제학과	경상대학교 대학원		○
경제학과	경성대학교 대학원	○	○
경제학과	경원대학교 대학원	○	○
경제학과	경일대학교 대학원	○	
경제학과	경희대학교 대학원	○	○
경제학과	계명대학교 대학원	○	○
경제학과	고려대학교 대학원	○	○
경제학과	공주대학교 대학원	○	
경제학과	관동대학교 대학원	○	○
경제학과	국민대학교 대학원	○	○
경제학과	군산대학교 대학원	○	
경제학과	단국대학교 대학원	○	○
경제학과	단국대학교 정책경영대학원	○	
경제학과	대구가톨릭대학교 대학원	○	○
경제학과	대구대학교 대학원	○	○
경제학과	대전대학교 대학원	○	○
경제학과	대진대학교 대학원	○	
경제학과	동국대학교 대학원	○	○
경제학과	동덕여자대학교 대학원	○	
경제학과	동아대학교 대학원	○	○
경제학과	동의대학교 대학원	○	○
경제학과	명지대학교 대학원	○	○
경제학과	목원대학교 대학원	○	
경제학과	목포대학교 경영행정대학원	○	
경제학과	목포대학교 대학원	○	○
경제학과	부경대학교 대학원	○	○
경제학과	부산대학교 대학원	○	○
경제학과	상명대학교 대학원	○	○
경제학과	상지대학교 경영대학원	○	
경제학과	상지대학교 대학원	○	
경제학과	서강대학교 대학원	○	○
경제학과	서울시립대학교 대학원	○	

학 과 명	설 치 대 학 원	과 정	
		석사	박사
경제 학과	서울여자대학교 대학원	○	
경제 학과	성균관대학교 대학원	○	○
경제 학과	성신여자대학교 대학원	○	
경제 학과	세종대학교 대학원	○	○
경제 학과	숙명여자대학교 대학원	○	○
경제 학과	순천대학교 대학원	○	
경제 학과	송실대학교 대학원	○	○
경제 학과	신라대학교 경영대학원	○	
경제 학과	아주대학교 대학원	○	○
경제 학과	안동대학교 대학원	○	
경제 학과	연세대학교 대학원	○	○
경제 학과	영남대학교 대학원	○	○
경제 학과	울산대학교 대학원	○	○
경제 학과	원광대학교 대학원	○	○
경제 학과	이화여자대학교 대학원	○	○
경제 학과	인제대학교 대학원	○	○
경제 학과	인천대학교 대학원	○	○
경제 학과	인하대학교 대학원	○	○
경제 학과	전남대학교 대학원	○	○
경제 학과	전북대학교 대학원	○	○
경제 학과	제주대학교 대학원	○	
경제 학과	조선대학교 대학원	○	○
경제 학과	중앙대학교 대학원	○	○
경제 학과	창원대학교 경영대학원	○	
경제 학과	창원대학교 대학원	○	
경제 학과	청주대학교 대학원	○	○
경제 학과	충남대학교 대학원	○	○
경제 학과	충북대학교 대학원	○	○
경제 학과	한국외국어대학교 대학원	○	○
경제 학과	한남대학교 대학원	○	○
경제 학과	한림대학교 대학원	○	○
경제 학과	한성대학교 대학원	○	
경제 학과	한신대학교 대학원	○	
경제 학과	한양대학교 대학원	○	○
경제 학과	호서대학교 대학원	○	○
경제 학과	홍익대학교 대학원	○	○
경제 학과 경제 학전공	부경대학교 경영대학원	○	
경제 학과 노동관계전공	부경대학교 경영대학원	○	
경제 학부	서울대학교 대학원	○	○
경제 학전공	건국대학교 사회과학대학원	○	
경제 학전공	경성대학교 경영대학원	○	
경찰·교정학과	동의대학교 행정대학원	○	
경찰관리학과	용인대학교 경영대학원	○	
경찰법무행정전공	국민대학교 법무대학원	○	
경찰법학과	고려대학교 법무대학원	○	

학 과 명	설 치 대 학 원	과 정	
		석사	박사
경찰법학과	동아대학교 경찰법무대학원	○	
경찰법학과	배재대학교 법무대학원	○	
경찰소방행정학과	인천대학교 행정대학원	○	
경찰학과	경남대학교 행정대학원	○	
경찰학과	대전대학교 경영행정.사회복지대학원	○	
경찰학과	조선대학교 정책대학원	○	
경찰학과	한경대학교 전자정부대학원	○	
경찰학과	한세대학교 경찰법무대학원	○	
경찰행정지도자전공	연세대학교 행정대학원	○	
경찰행정학과	경기대학교 대학원	○	
경찰행정학과	계명대학교 대학원	○	○
경찰행정학과	관동대학교 대학원	○	○
경찰행정학과	대구대학교 행정대학원	○	
경찰행정학과	대불대학교 경영행정대학원	○	
경찰행정학과	대불대학교 대학원	○	○
경찰행정학과	동국대학교 대학원	○	○
경찰행정학과	동신대학교 사회개발대학원	○	
경찰행정학과	순천향대학교 산업정보대학원	○	
경찰행정학과	우석대학교 경영행정대학원	○	
경찰행정학과	원광대학교 대학원	○	○
경찰행정학과	원광대학교 행정대학원	○	
경찰행정학과	전주대학교 대학원	○	
경찰행정학과	전주대학교 행정대학원	○	
경찰행정학과	중부대학교 인문산업대학원	○	
경찰행정학과	한남대학교 행정정책대학원	○	
경찰행정학과	한성대학교 행정대학원	○	
경찰행정학전공	한려대학교 경영행정대학원	○	
고고문화인류학과	전북대학교 대학원	○	○
고고미술사학과	동아대학교 대학원	○	○
고고미술사학과	서울대학교 대학원	○	○
고고미술사학과	원광대학교 대학원	○	
고고미술사학과	충북대학교 대학원	○	○
고고인류학과	경북대학교 대학원	○	○
고고인류학과	목포대학교 대학원	○	○
고고학과	부산대학교 대학원	○	○
고고학과	충남대학교 대학원	○	○
공공경제전공	연세대학교 경영대학원	○	
공공경제학	서강대학교 경제대학원	○	
공공발전전공	연세대학교 경제대학원	○	
공공정책전공	고려대학교 행정대학원	○	
공공정책전공	서울산업대학교 IT정책전문대학원	○	○
공공정책전공	연세대학교 행정대학원	○	
공공정책학과	경기대학교 정치전문대학원	○	○
공공정책학과	대전대학교 경영행정.사회복지대학원	○	
공공정책학과	목원대학교 산업정보대학원	○	

학 과 명	설 치 대 학 원	과 정	
		석사	박사
공공정책학과	울산대학교 정책대학원	○	
공공정책학과	한국외국어대학교 정책과학대학원	○	
공공행정전공	고려대학교 행정대학원	○	
공법학과	영남대학교 대학원	○	○
공인행정전공	서남대학교 사회정책대학원	○	
공인행정학과	고려대학교 정책대학원	○	
공인행정학과	동국대학교 행정대학원	○	
공연영상예술학과	동국대학교 문화예술대학원	○	
공연예술학과	단국대학교 대중문화예술대학원	○	
공연전공	서강대학교 언론대학원	○	
공정거래법무전공	연세대학교 법무대학원	○	
공정거래법학과	고려대학교 법무대학원	○	
공동사회교육학과	한국교원대학교 대학원	○	
관광·호텔경영학과	청주대학교 대학원	○	
관광·호텔경영학과	청주대학교 산업경영대학원	○	
관광/컴벤션경영전공	광운대학교 경영대학원	○	
관광개발학과	세종대학교 관광대학원	○	
관광개발학과	제주대학교 경영대학원	○	
관광개발학과	제주대학교 대학원	○	○
관광경영학과	강원대학교 경영행정대학원	○	
관광경영학과	강원대학교 대학원	○	○
관광경영학과	경기대학교 대학원	○	○
관광경영학과	경원대학교 대학원	○	○
관광경영학과	경희대학교 관광대학원	○	
관광경영학과	계명대학교 경영대학원	○	
관광경영학과	계명대학교 대학원	○	○
관광경영학과	관동대학교 대학원	○	○
관광경영학과	광주여자대학교 경영행정대학원	○	
관광경영학과	단국대학교 산업경영대학원	○	
관광경영학과	대구대학교 대학원	○	○
관광경영학과	대불대학교 경영행정대학원	○	
관광경영학과	동아대학교 대학원	○	○
관광경영학과	등해대학교 경영정보·행정대학원	○	
관광경영학과	목포대학교 대학원	○	
관광경영학과	배재대학교 관광경영대학원	○	
관광경영학과	배재대학교 대학원	○	○
관광경영학과	세종대학교 관광대학원	○	
관광경영학과	순천향대학교 대학원	○	○
관광경영학과	신라대학교 대학원	○	
관광경영학과	안양대학교 경영행정대학원	○	
관광경영학과	안양대학교 대학원	○	○
관광경영학과	우송대학교 경영대학원	○	
관광경영학과	전주대학교 국제경영대학원	○	
관광경영학과	제주대학교 경영대학원	○	
관광경영학과	제주대학교 대학원	○	○

학 과 명	설 치 대 학 원	과 정	
		석사	박사
관광경영학과	충주대학교 경영행정외국어대학원	○	
관광경영학과	탐라대학교 정책개발대학원	○	
관광경영학과	한국항공대학교 경영대학원	○	
관광경영학전공	목포대학교 경영행정대학원	○	
관광경영학전공	홍익대학교 산업대학원	○	
관광사업경영전공	경기대학교 관광전문대학원	○	○
관광서비스경영전공	경기대학교 서비스경영전문대학원	○	○
관광서비스경영학과	순천향대학교 산업정보대학원	○	
관광통상경영학과	청운대학교 정보산업대학원	○	
관광학과	강릉대학교 대학원	○	
관광학과	경주대학교 대학원	○	○
관광학과	광주대학교 산업대학원	○	
관광학과	명지대학교 산업대학원	○	
관광학과	한양대학교 대학원	○	○
관광학과	호남대학교 대학원	○	
관광호텔경영학과	동국대학교 대학원	○	○
관광e비즈니스·문화관광컨설팅전공	경기대학교 관광전문대학원	○	○
광고전공	서강대학교 언론대학원	○	
광고전공	중앙대학교 신문방송대학원	○	
광고커뮤니케이션전공	홍익대학교 산업대학원	○	
광고홍보전공	연세대학교 언론홍보대학원	○	
광고홍보전공	한양대학교 언론정보대학원	○	
광고홍보전공	홍익대학교 광고홍보대학원	○	
광고홍보학과	건국대학교 언론홍보대학원	○	
광고홍보학과	동국대학교 언론정보대학원	○	
광고홍보학과	동아대학교 언론홍보대학원	○	
광고홍보학과	목원대학교 언론광고홍보대학원	○	
광고홍보학과	세종대학교 언론홍보대학원	○	
광고홍보학과	중앙대학교 대학원	○	○
광고홍보학과	한국외국어대학교 정책과학대학원	○	
광고홍보학과	한양대학교 대학원	○	○
광고홍보학과	홍익대학교 대학원	○	○
광고홍보학과 광고전공	고려대학교 언론대학원	○	
광고홍보학과 홍보전공	고려대학교 언론대학원	○	
광고홍보학과	광주대학교 언론홍보대학원	○	
광고PR학과	서강대학교 영상대학원	○	○
교과교육학과	경남대학교 대학원	○	○
교과교육학과	고려대학교 대학원	○	○
교과교육학과	성균관대학교 대학원		○
교과교육학과	영남대학교 대학원		○
교역학과	한일장신대학교 한일신학대학원	○	
교육공학과	숙명여자대학교 대학원	○	
교육공학과	안동대학교 대학원	○	○
교육공학과	이화여자대학교 대학원	○	○
교육공학과	한양대학교 대학원	○	○

학 과 명	설 치 대 학 원	과 정	
		석사	박사
교육공학학과	한국교원대학교 대학원	○	○
교육과정학과	한국교원대학교 대학원	○	○
교육과학과	순천향대학교 대학원	○	○
교육문화정책학과	송실대학교 통일·사회복지정책대학원	○	
교육사회학과	한국교원대학교 대학원	○	○
교육심리학과	서울여자대학교 대학원	○	○
교육심리학과	숙명여자대학교 대학원	○	
교육심리학과	한국교원대학교 대학원	○	○
교육정책	한국교원대학교 교육정책대학원	○	
교육정책전공	고려대학교 행정대학원	○	
교육정책전공	홍익대학교 교육경영관리대학원	○	
교육철학 및 교육사학과	한국교원대학교 대학원	○	○
교육학과	강원대학교 대학원	○	○
교육학과	건국대학교 대학원	○	○
교육학과	경남대학교 대학원	○	○
교육학과	경북대학교 대학원	○	○
교육학과	경상대학교 대학원	○	○
교육학과	경성대학교 대학원	○	○
교육학과	계명대학교 대학원	○	○
교육학과	고려대학교 대학원	○	○
교육학과	공주대학교 대학원	○	○
교육학과	관동대학교 대학원	○	○
교육학과	국민대학교 대학원	○	○
교육학과	단국대학교 대학원	○	○
교육학과	대구가톨릭대학교 대학원	○	○
교육학과	대신대학교 대학원	○	
교육학과	대진대학교 대학원		○
교육학과	동국대학교 대학원	○	○
교육학과	동아대학교 대학원	○	○
교육학과	목포대학교 대학원	○	○
교육학과	부산대학교 대학원	○	○
교육학과	상명대학교 대학원	○	○
교육학과	서남대학교 대학원		○
교육학과	서울대학교 대학원	○	○
교육학과	성균관대학교 대학원	○	○
교육학과	성신여자대학교 대학원	○	○
교육학과	세종대학교 대학원	○	○
교육학과	숙명여자대학교 대학원	○	○
교육학과	순천대학교 대학원	○	
교육학과	안양대학교 대학원		○
교육학과	연세대학교 대학원	○	○
교육학과	영남대학교 대학원	○	○
교육학과	우석대학교 대학원	○	○
교육학과	원광대학교 대학원	○	○
교육학과	이화여자대학교 대학원	○	○

학 과 명	설 치 대 학 원	과 정	
		석사	박사
교육학과	인천대학교 대학원		○
교육학과	인하대학교 대학원	○	○
교육학과	전남대학교 대학원	○	○
교육학과	전북대학교 대학원	○	○
교육학과	전주대학교 대학원		○
교육학과	조선대학교 대학원		○
교육학과	중부대학교 인문산업대학원	○	
교육학과	중앙대학교 대학원	○	○
교육학과	창원대학교 대학원	○	○
교육학과	충남대학교 대학원	○	○
교육학과	충북대학교 대학원	○	○
교육학과	한남대학교 대학원	○	○
교육학과	한양대학교 대학원	○	○
교육학과	홍익대학교 대학원	○	○
교육행정전공	연세대학교 정경대학원	○	
교육행정학과	중부대학교 원경대학원	○	
교육행정학과	한경대학교 전자정부대학원	○	
교육행정학과	한국교원대학교 대학원	○	○
교정학과	경기대학교 대학원	○	○
교통물류학과	인하대학교 국제통상물류대학원	○	
교통학과	명지대학교 산업대학원	○	
교회사전공	연세대학교 연합신학대학원	○	○
교회사회사업학과	송실대학교 통일·사회복지정책대학원	○	
교회지도자학과	총신대학교 교회지도자대학원	○	
구강보건학과	단국대학교 정책경영대학원	○	
구약신학과	성결대학교 일반대학원		○
구약신학과	아세아연합신학대학교 대학원	○	○
구약신학전공	복음신학대학원대학교 신학전문대학원		○
구약신학전공	성결대학교 신학전문대학원	○	○
구약전공	협성대학교 신학대학원	○	
구약학전공	서울기독대학교 신학전문대학원		○
구약학전공	연세대학교 연합신학대학원	○	○
구약학전공	호남신학대학교 대학원	○	○
국가경영학과	성균관대학교 국가전략대학원	○	
국가선교전공	성민대학교 고등경영대학원	○	
국가안보전공	경상대학교 행정대학원	○	
국가안보정책전공	충남대학교 행정대학원	○	
국문학과	선문대학교 대학원	○	
국문학과	전주대학교 대학원	○	○
국문학과	한성대학교 대학원	○	○
국민윤리교육과	서울대학교 대학원	○	○
국민윤리교육과	충북대학교 대학원		○
국민윤리학과	경북대학교 대학원	○	○
국민윤리학과	경상대학교 대학원	○	○
국민윤리학과	계명대학교 대학원	○	

학 과 명	설 치 대 학 원	과 정	
		석사	박사
국민윤리학과	부산대학교 대학원	○	○
국민윤리학과	안동대학교 대학원	○	
국민윤리학과	인천대학교 대학원	○	
국방관리학과	조선대학교 정책대학원	○	
국방정책학과	남부대학교 행정정책대학원	○	
국방정책학과	조선대학교 정책대학원	○	
국사학과	가톨릭대학교 대학원	○	○
국사학과	국민대학교 대학원	○	○
국사학과	동덕여자대학교 대학원	○	
국사학과	서울대학교 대학원	○	○
국사학과	서울시립대학교 대학원	○	○
국사학과	영남대학교 대학원	○	○
국사학과	충남대학교 대학원	○	○
국사학과	한신대학교 대학원	○	
국어교육과	서울대학교 대학원	○	○
국어교육과	충북대학교 대학원		○
국어교육전공	순천대학교 대학원		○
국어교육학과	경상대학교 대학원		○
국어교육학과	공주대학교 대학원		○
국어교육학과	한국교원대학교 대학원	○	○
국어교육학과	한남대학교 대학원	○	○
국어국문학과	가톨릭대학교 대학원	○	○
국어국문학과	강남대학교 대학원	○	
국어국문학과	강릉대학교 대학원	○	○
국어국문학과	강원대학교 대학원	○	○
국어국문학과	건국대학교 대학원	○	○
국어국문학과	건양대학교 대학원	○	
국어국문학과	경기대학교 대학원	○	○
국어국문학과	경남대학교 대학원	○	○
국어국문학과	경북대학교 대학원	○	○
국어국문학과	경상대학교 대학원	○	○
국어국문학과	경성대학교 대학원	○	○
국어국문학과	경원대학교 대학원	○	○
국어국문학과	경희대학교 대학원	○	○
국어국문학과	계명대학교 대학원	○	○
국어국문학과	고려대학교 대학원	○	○
국어국문학과	공주대학교 대학원	○	○
국어국문학과	관동대학교 대학원	○	○
국어국문학과	광운대학교 대학원	○	○
국어국문학과	국민대학교 대학원	○	○
국어국문학과	군산대학교 대학원		○
국어국문학과	군산대학교 대학원	○	
국어국문학과	단국대학교 대학원	○	○
국어국문학과	대구가톨릭대학교 대학원	○	○
국어국문학과	대구대학교 대학원	○	○

학 과 명	설 치 대 학 원	과 정	
		석사	박사
국어국문학과	대구한의대학교 대학원	○	
국어국문학과	대불대학교 대학원	○	
국어국문학과	대전대학교 대학원	○	○
국어국문학과	대진대학교 대학원	○	
국어국문학과	덕성여자대학교 대학원	○	
국어국문학과	동국대학교 대학원	○	○
국어국문학과	동덕여자대학교 대학원	○	○
국어국문학과	동아대학교 대학원	○	○
국어국문학과	동의대학교 대학원	○	○
국어국문학과	명지대학교 대학원	○	○
국어국문학과	목원대학교 대학원	○	○
국어국문학과	목포대학교 대학원	○	○
국어국문학과	배재대학교 대학원	○	○
국어국문학과	부경대학교 대학원	○	○
국어국문학과	부산대학교 대학원	○	○
국어국문학과	부산외국어대학교 대학원	○	
국어국문학과	상명대학교 대학원	○	○
국어국문학과	상지대학교 대학원	○	○
국어국문학과	서강대학교 대학원	○	○
국어국문학과	서경대학교 대학원	○	
국어국문학과	서남대학교 대학원	○	○
국어국문학과	서울대학교 대학원	○	○
국어국문학과	서울시립대학교 대학원	○	○
국어국문학과	서울여자대학교 대학원	○	○
국어국문학과	성결대학교 일반대학원	○	
국어국문학과	성균관대학교 대학원	○	○
국어국문학과	성신여자대학교 대학원	○	○
국어국문학과	세명대학교 대학원	○	
국어국문학과	세종대학교 대학원	○	○
국어국문학과	수원대학교 대학원	○	○
국어국문학과	숙명여자대학교 대학원	○	○
국어국문학과	순천대학교 대학원	○	
국어국문학과	송실대학교 대학원	○	○
국어국문학과	신라대학교 대학원	○	
국어국문학과	아주대학교 대학원	○	○
국어국문학과	안동대학교 대학원	○	
국어국문학과	연세대학교 대학원	○	○
국어국문학과	영남대학교 대학원	○	○
국어국문학과	우석대학교 대학원	○	○
국어국문학과	울산대학교 대학원	○	○
국어국문학과	원광대학교 대학원	○	○
국어국문학과	이화여자대학교 대학원	○	○
국어국문학과	인제대학교 대학원	○	○
국어국문학과	인천대학교 대학원	○	○
국어국문학과	인하대학교 대학원	○	○

학 과 명	설 치 대 학 원	과 정	
		석사	박사
국어국문학과	전남대학교 대학원	○	○
국어국문학과	전북대학교 대학원	○	○
국어국문학과	제주대학교 대학원	○	○
국어국문학과	조선대학교 대학원	○	○
국어국문학과	중부대학교 대학원		○
국어국문학과	중앙대학교 대학원	○	○
국어국문학과	창원대학교 대학원	○	○
국어국문학과	청주대학교 대학원	○	○
국어국문학과	충남대학교 대학원	○	○
국어국문학과	충북대학교 대학원	○	○
국어국문학과	한국외국어대학교 대학원	○	○
국어국문학과	한남대학교 대학원	○	○
국어국문학과	한림대학교 대학원	○	○
국어국문학과	한신대학교 대학원	○	
국어국문학과	한양대학교 대학원	○	○
국어국문학과	호남대학교 대학원	○	
국어국문학과	호서대학교 대학원	○	○
국어국문학과	홍익대학교 대학원	○	○
국정관리학과	성균관대학교 국정관리대학원	○	○
국제개발협력학과	한동대학교 국제경영대학원	○	
국제거래법학과	고려대학교 법무대학원	○	
국제경영, 통상학전공	부산대학교 경영대학원	○	
국제경영전공	고려대학교 경영대학원	○	
국제경영전공	고려대학교 경영정보대학원	○	
국제경영전공	부산외국어대학교 국제경영지역학대학원	○	
국제경영전공	숙명여자대학교 경영대학원	○	
국제경영전공	아주대학교 경영대학원	○	
국제경영전공	연세대학교 경영대학원	○	
국제경영전공	연세대학교 국제학대학원	○	○
국제경영전공	충남대학교 경영대학원	○	
국제경영전공	한양대학교 경영대학원	○	
국제경영학과	경희대학교 경영대학원	○	
국제경영학과	경희대학교 대학원	○	○
국제경영학과	경희대학교 아태국제대학원	○	○
국제경영학과	경희대학교 평화복지대학원	○	
국제경영학과	고려대학교 대학원	○	○
국제경영학과	동덕여자대학교 대학원	○	
국제경영학과	명지대학교 투자정보대학원	○	
국제경영학과	배재대학교 국제통상대학원	○	
국제경영학과	아주대학교 국제대학원	○	
국제경영학과	전주대학교 국제경영대학원	○	
국제경영학과	충북대학교 대학원	○	○
국제경영학과	한국외국어대학교 세계경영대학원	○	
국제경영학전공	경북대학교 국제대학원	○	
국제경영학전공	서강대학교 경영대학원	○	

학 과 명	설 치 대 학 원	과 정	
		석사	박사
국제경영학전공	홍익대학교 국제경영대학원	○	
국제경제법학과	고려대학교 법무대학원	○	
국제경제전공	연세대학교 경영대학원	○	
국제경제학	서강대학교 경제대학원	○	
국제경제학과	대구대학교 국제경영대학원	○	
국제경제학전공	경북대학교 국제대학원	○	
국제관계·통일외교학과	서강대학교 공공정책대학원	○	
국제관계·안보전공	연세대학교 행정대학원	○	
국제관계및 통상전공	중앙대학교 국제대학원	○	
국제관계전공	서강대학교 국제대학원	○	○
국제관계학과	경상대학교 대학원	○	
국제관계학과	고려대학교 정책대학원	○	
국제관계학과	동국대학교 사회과학대학원	○	
국제관계학과	동서대학교 대학원	○	
국제관계학과	서울시립대학교 대학원	○	
국제관계학과	연세대학교 대학원	○	○
국제관계학과	창원대학교 대학원	○	
국제관계학과	한국외국어대학교 국제지역대학원		○
국제관계학과	한국외국어대학교 대학원	○	○
국제관계학과	한서대학교 대학원	○	
국제관계학과	한양대학교 행정대학원	○	
국제관계학전공	가야대학교 국제통상경영대학원	○	
국제관광학과	동명정보대학교 정보대학원	○	
국제관광학과	한양대학교 국제관광대학원	○	
국제금융공학과	경기대학교 국제·문화대학원	○	
국제금융전공	서강대학교 국제대학원	○	○
국제금융학과	한국외국어대학교 세계경영대학원	○	
국제기구학	국제법률경영대학원대학교 국제법률경영대학원	○	○
국제마약학과	한성대학교 국제대학원	○	
국제무역전공	부산외국어대학교 국제경영지역학대학원	○	
국제무역전공	충남대학교 경영대학원	○	
국제무역전공	한양대학교 경영대학원	○	
국제무역학과	건국대학교 경영대학원	○	
국제무역학과	건국대학교 대학원	○	○
국제무역학과 국제경영전공	부경대학교 경영대학원	○	
국제무역학과 국제통상전공	부경대학교 경영대학원	○	
국제무역학과 해운항만관리전공	부경대학교 경영대학원	○	
국제물류및항만관리전공	부산대학교 국제전문대학원	○	
국제법률학	국제법률경영대학원대학교 국제법률경영대학원	○	○
국제법무학과	건국대학교 행정대학원	○	
국제법학과	한동대학교 국제법률대학원	○	
국제법학전공	경북대학교 국제대학원	○	
국제보험전공	숙명여자대학교 경영대학원	○	
국제부동산전공	건국대학교 부동산대학원	○	
국제비즈니스학과	강릉대학교 경영정책과학대학원	○	

학 과 명	설 치 대 학 원	과 정	
		석사	박사
국제선교학과	대불대학교 경영행정대학원	○	
국제선교학전공	부산외국어대학교 국제경영지역학대학원	○	
국제수화통역학과	나사렛대학교 재활복지대학원	○	
국제안보전공	경상대학교 행정대학원	○	
국제안보전략학과	한성대학교 국제대학원	○	
국제정치학전공	경북대학교 국제대학원	○	
국제조세전공	서울시립대학교 세무대학원	○	
국제지역경제학과	송실대학교 국제통상대학원	○	
국제지역경제학과	안동대학교 행정경영대학원	○	
국제지역통상학과	대진대학교 대학원	○	○
국제지역학과	광운대학교 대학원	○	○
국제지역학과	국민대학교 대학원	○	
국제지역학과	단국대학교 행정법무대학원	○	
국제지역학과	부경대학교 대학원	○	○
국제지역학과	신라대학교 대학원	○	
국제지역학과	한국외국어대학교 국제지역대학원	○	○
국제지역학과	한성대학교 국제대학원	○	
국제지역협력학과	대구가톨릭대학교 국제대학원	○	
국제컨벤션·이벤트학과	동덕여자대학교 여성개발대학원	○	
국제통상물류학과	부경대학교 대학원	○	○
국제통상및비즈니스학과	대구가톨릭대학교 국제대학원	○	
국제통상법무학과	경희대학교 국제법무대학원	○	
국제통상법학과	단국대학교 행정법무대학원	○	
국제통상전공	경상대학교 경영대학원	○	
국제통상전공	부산대학교 국제전문대학원	○	
국제통상전공	서강대학교 국제대학원	○	○
국제통상전공	아주대학교 경영대학원	○	
국제통상전공	연세대학교 국제학대학원	○	○
국제통상전공	숙명여자대학교 국제관계대학원	○	
국제통상정책전공	고려대학교 행정대학원	○	
국제통상학과	강릉대학교 대학원	○	
국제통상학과	경기대학교 대학원	○	○
국제통상학과	경원대학교 경영대학원	○	
국제통상학과	경일대학교 대학원	○	
국제통상학과	계명대학교 경영대학원	○	
국제통상학과	광운대학교 대학원	○	○
국제통상학과	국민대학교 대학원	○	○
국제통상학과	대구대학교 국제경영대학원	○	
국제통상학과	대진대학교 경영대학원	○	
국제통상학과	배재대학교 국제통상대학원	○	
국제통상학과	배재대학교 대학원	○	
국제통상학과	상명대학교 대학원	○	○
국제통상학과	상지대학교 경영대학원	○	
국제통상학과	상지대학교 대학원	○	
국제통상학과	서경대학교 대학원	○	

학 과 명	실 치 대 학 원	과 정	
		석사	박사
국제통상학과	서울시립대학교 경영대학원	○	
국제통상학과	세종대학교 대학원	○	○
국제통상학과	수원대학교 경영대학원	○	
국제통상학과	순천향대학교 대학원	○	○
국제통상학과	승실대학교 국제통상대학원	○	
국제통상학과	아주대학교 국제대학원	○	
국제통상학과	영남대학교 경영대학원	○	
국제통상학과	우석대학교 경영행정대학원	○	
국제통상학과	우송대학교 경영대학원	○	
국제통상학과	원광대학교 경영대학원	○	
국제통상학과	인제대학교 대학원	○	○
국제통상학과	인하대학교 국제통상물류대학원	○	
국제통상학과	인하대학교 대학원	○	○
국제통상학과	제주대학교 경영대학원	○	
국제통상학과	조선대학교 경영대학원	○	
국제통상학과	중부대학교 인문산업대학원	○	
국제통상학과	한국외국어대학교 세계경영대학원	○	
국제통상학과	호남대학교 경영대학원	○	
국제통상학전공	공주대학교 경영행정대학원	○	
국제통상학전공	동의대학교 경영대학원	○	
국제통상학전공	홍익대학교 국제경영대학원	○	
국제통상협력학과	경희대학교 아태국제대학원	○	○
국제평화학과	경희대학교 평화복지대학원	○	
국제학과	가톨릭대학교 대학원	○	
국제학과	가톨릭대학교 행정대학원	○	
국제학과	고려대학교 국제대학원	○	○
국제학과	관동대학교 대학원	○	○
국제학과	동아대학교 동북아국제대학원	○	
국제학과	서울대학교 국제대학원	○	
국제학과	이화여자대학교 국제대학원	○	○
국제해운물류학과	한국외국어대학교 세계경영대학원	○	
국제행정학과	대구가톨릭대학교 국제대학원	○	
국제협력전공	부산대학교 국제전문대학원	○	
국제협력전공	연세대학교 국제학대학원	○	○
국제협력학과	강릉대학교 경영정책과학대학원	○	
국제협력학과	창원대학교 행정대학원	○	
국제호텔학과	경기대학교 국제·문화대학원	○	
국제홍보전공	숙명여자대학교 국제관계대학원	○	
국토계획경제학과	고려대학교 정책대학원	○	
군사안보전공	경남대학교 북한대학원	○	○
군사학과	대전대학교 경영행정·사회복지대학원	○	
군사학과	충남대학교 평화안보대학원	○	
글로벌거버넌스학과	경희대학교 NGO대학원	○	
글로벌경영학과	경희대학교 테크노경영대학원	○	
글로벌비즈니스및 금융전공	중앙대학교 국제대학원	○	

학 과 명	설 치 대 학 원	과 정	
		석사	박사
글로벌투자금융학과	배재대학교 국제통상대학원	○	
글로벌프로젝트경영학과	송실대학교 국제통상대학원	○	
금융경제공학과	한밭대학교 테크노경영대학원	○	
금융경제전공	연세대학교 경영대학원	○	
금융경제학	서강대학교 경제대학원	○	
금융경제학전공	동의대학교 경영대학원	○	
금융공학전공	연세대학교 경제대학원	○	
금융법·세법전공	국민대학교 법무대학원	○	
금융보험법학과	단국대학교 행정법무대학원	○	
금융보험학과	목포대학교 대학원	○	
금융보험학과	전주대학교 국제경영대학원	○	
금융보험학과	전주대학교 대학원	○	○
금융보험학과	홍익대학교 대학원	○	
금융보험학전공	목포대학교 경영행정대학원	○	
금융상품개발전공	수원대학교 금융공학대학원	○	
금융신물전공	경성대학교 경영대학원	○	
금융재정정책전공	고려대학교 행정대학원	○	
금융정보학과	창원대학교 경영대학원	○	
금융정보학과	창원대학교 대학원	○	
금융증권전공	한양대학교 경영대학원	○	
금융학과	명지대학교 투자정보대학원	○	
기계시스템공학과	한국해양대학교 해사산업대학원	○	
기관시스템공학과	한국해양대학교 해사산업대학원	○	
기관행정 및 정책전공	한신대학교 사회복지실천대학원	○	
기독교공연구회전공	천안대학교 기독교예술대학원	○	
기독교교육전공	서울여자대학교 기독교대학원	○	
기독교교육전공	협성대학교 신학대학원	○	
기독교교육학	영남신학대학교 일반대학원	○	
기독교교육학과	고신대학교 대학원	○	○
기독교교육학과	나사렛대학교 신학대학원	○	
기독교교육학과	삼육대학교 대학원	○	
기독교교육학과	서울신학대학교 대학원	○	
기독교교육학과	성결대학교 일반대학원	○	○
기독교교육학과	아세아연합신학대학교 대학원	○	
기독교교육학과	장로회신학대학교 대학원	○	
기독교교육학과	총신대학교 대학원	○	
기독교교육학과	침례신학대학교 대학원	○	
기독교교육학과	한신대학교 대학원	○	
기독교교육학과	한일장신대학교 아시아태평양국제신학대학원	○	
기독교교육학과	합동신학대학원대학교 신학대학원	○	○
기독교교육학과	호서대학교 연합신학전문대학원	○	○
기독교교육학전공	서울기독대학교 신학전문대학원	○	○
기독교교육학전공	성결대학교 신학전문대학원	○	○
기독교교육학전공	연세대학교 연합신학대학원	○	○
기독교교육학전공	천안대학교 기독교전문대학원	○	○

학 과 명	실 치 대 학 원	과 정	
		석사	박사
기독교교육학전공	침례신학대학교 신학대학원	○	
기독교교육학전공	호남신학대학교 대학원	○	○
기독교목회상담전공	침례신학대학교 신학대학원	○	
기독교문예창작전공	천안대학교 기독교예술대학원	○	
기독교문학전공	천안대학교 기독교전문대학원		○
기독교문화전공	천안대학교 기독교예술대학원	○	
기독교문화학전공	송실대학교 기독교학대학원	○	
기독교미술학전공	천안대학교 기독교예술대학원	○	
기독교복지학과	중앙신학대학원대학교 신학대학원	○	
기독교복지학전공	천안대학교 기독교전문대학원		○
기독교사회복지전공	서울기독교대학교 사회복지대학원	○	
기독교사회복지학과	한일장신대학교 기독교사회복지대학원	○	
기독교사회학전공	송실대학교 기독교학대학원	○	
기독교상담학과	나사렛대학교 신학대학원	○	
기독교상담학과	성결대학교 성결신학대학원	○	
기독교상담학과	아세아연합신학대학교 대학원	○	
기독교상담학과	아세아연합신학대학교 상담대학원	○	
기독교상담학과	중앙신학대학원대학교 신학대학원	○	
기독교상담학과	총신대학교 상담대학원	○	
기독교상담학과	평택대학교 상담대학원	○	
기독교상담학과	한남대학교 학제신학대학원	○	
기독교상담학과	한일장신대학교 아시아태평양국제신학대학원	○	
기독교상담학과	호남신학대학교 기독교상담대학원	○	
기독교상담학전공	서울기독교대학교 신학전문대학원		○
기독교상담학전공	천안대학교 기독교전문대학원		○
기독교상담학전공	천안대학교 상담대학원	○	
기독교선교학전공	천안대학교 기독교전문대학원	○	○
기독교신문방송학전공	천안대학교 기독교전문대학원	○	
기독교신학전공	송실대학교 기독교학대학원	○	
기독교윤리학전공	연세대학교 연합신학대학원	○	○
기독교윤리학전공	호남신학대학교 대학원	○	○
기독교음악학전공	천안대학교 기독교예술대학원	○	
기독교음악학전공	천안대학교 기독교전문대학원		○
기독교철학전공	천안대학교 기독교전문대학원	○	○
기독교학과	명지대학교 사회교육대학원	○	
기독교학과	서울여자대학교 대학원	○	
기독교학과	이화여자대학교 대학원	○	○
기독교학과	한남대학교 대학원	○	○
기독교학석사과정	햇빛트리니티신학대학원대학교 신학전문대학원	○	
기독교행정학전공	천안대학교 기독교전문대학원	○	○
기록관리학과	명지대학교 기록과학대학원	○	
기술경영전공	경북대학교 경영대학원	○	
기술경영전공	아주대학교 경영대학원	○	
기술경영전공	한양대학교 경영대학원	○	
기술관리전공	충남대학교 경영대학원	○	

학 과 명	설 치 대 학 원	과 정	
		석사	박사
기업경영 MBA전공	국민대학교 경영대학원	○	
기업경영전공	중앙대학교 산업경영대학원	○	
기업재무전공	연세대학교 경영대학원	○	
노동경제전공	연세대학교 경영대학원	○	
노동경제학	서강대학교 경제대학원	○	
노동경제학과	고려대학교 노동대학원	○	
노동법무학과	창원대학교 노동대학원	○	
노동법학과	고려대학교 노동대학원	○	
노동법학과	단국대학교 행정법무대학원	○	
노동법학과	승실대학교 노사관계대학원	○	
노동복지·정책학과	고려대학교 노동대학원	○	
노동복지학과	창원대학교 노동대학원	○	
노동복지학과	한경대학교 전자정부대학원	○	
노동정책학과	창원대학교 노동대학원	○	
노동정책학전공	계명대학교 정책대학원	○	
노사관계전공	경상대학교 행정대학원	○	
노사관계전공	부산대학교 경영대학원	○	
노사관계전공	아주대학교 경영대학원	○	
노사관계학과	고려대학교 노동대학원	○	
노사관계학과	서울시립대학교 경영대학원	○	
노사관계학과	승실대학교 노사관계대학원	○	
노사관계학과	창원대학교 노동대학원	○	
노사조정책과	승실대학교 노사관계대학원	○	
노어노문학과	경북대학교 대학원	○	○
노어노문학과	고려대학교 대학원	○	○
노어노문학과	단국대학교 대학원	○	
노어노문학과	부산대학교 대학원	○	
노어노문학과	서울대학교 대학원	○	○
노어노문학과	연세대학교 대학원	○	○
노어노문학과	중앙대학교 대학원	○	
노어노문학과	충북대학교 대학원	○	
노어노문학과	한국외국어대학교 대학원	○	○
노인복지전공	고려대학교 인문정보대학원	○	
노인복지전공	서울기독교대학교 사회복지대학원	○	
노인복지전공	서울여자대학교 사회복지대학원	○	
노인복지학과	가톨릭대학교 사회복지대학원	○	
노인복지학과	한서대학교 대학원	○	○
노인복지학과	한서대학교 정보산업대학원	○	
노인복지학전공	경기대학교 사회복지대학원	○	
놀이치료전공	숙명여자대학교 사회교육대학원	○	
농경제사회학부	서울대학교 대학원	○	○
농업경제학과	건국대학교 대학원	○	
농업경제학과	경북대학교 대학원	○	○
농업경제학과	경상대학교 대학원	○	○
농업경제학과	고려대학교 대학원	○	○

학 과 명	설 치 대 학 원	과 정	
		석사	박사
농업경제학과	동국대학교 대학원		○
농업경제학과	순천대학교 대학원	○	
농업경제학과	전남대학교 대학원	○	○
농업경제학과	제주대학교 대학원	○	○
농업경제학과	제주대학교 산업대학원	○	
농업경제학과	충남대학교 대학원	○	○
농업경제학과	충북대학교 대학원	○	○
농업자원경제학과	강원대학교 대학원	○	○
뉴미디어·영상전공	한양대학교 언론정보대학원	○	
다원농어촌목회신학전공	연세대학교 연합신학대학원	○	○
대순종학과	대진대학교 대학원		○
대중매체 홍보학과	한세대학교 디지털문화대학원	○	
대체의학 전공	성민대학교 고등경영대학원	○	
대학경영학과	상명대학교 정치경영대학원	○	
대학행정전공	홍익대학교 교육경영관리대학원	○	
도서관학과	대구가톨릭대학교 대학원	○	
도시 및 지역개발전공	경북대학교 정책정보대학원	○	
도시·지역계획학과	청주대학교 대학원	○	
도시개발학과	전주대학교 행정대학원	○	
도시 및 지방행정학과	고려대학교 정책대학원	○	
도시 및 지역개발전공	건국대학교 사회과학대학원	○	
도시 및 지역개발학과	목포대학교 대학원	○	
도시 및 지역계획학과	단국대학교 대학원	○	○
도시 및 지역계획학과	중앙대학교 대학원	○	○
도시 및 지역계획학과	한남대학교 사회문화과학대학원	○	
도시사회학과	서울시립대학교 대학원	○	
도시지역계획학과	한남대학교 대학원	○	
도시학과	대구대학교 대학원	○	○
도시행정전공	경북대학교 행정대학원	○	
도시행정전공	경상대학교 행정대학원	○	
도시행정학과	서울시립대학교 대학원	○	○
도시행정학과	서울시립대학교 도시과학대학원	○	
도시환경정책	서울시립대학교 도시과학대학원	○	
도시환경행정학과	중앙대학교 행정대학원	○	
독서지도전공	고려대학교 인문정보대학원	○	
독서지도학과	경기대학교 국제·문화대학원	○	
독어교육학과	한국교원대학교 대학원	○	○
독어독문학과	강릉대학교 대학원	○	
독어독문학과	강원대학교 대학원	○	
독어독문학과	건국대학교 대학원	○	
독어독문학과	경기대학교 대학원	○	
독어독문학과	경북대학교 대학원	○	○
독어독문학과	경원대학교 대학원	○	
독어독문학과	계명대학교 대학원	○	○
독어독문학과	고려대학교 대학원	○	○

학 과 명	설 치 대 학 원	과 정	
		석사	박사
독어독문학과	공주대학교 대학원	○	
독어독문학과	단국대학교 대학원	○	○
독어독문학과	대구가톨릭대학교 대학원	○	○
독어독문학과	대구대학교 대학원	○	
독어독문학과	동국대학교 대학원	○	○
독어독문학과	동덕여자대학교 대학원	○	
독어독문학과	동아대학교 대학원	○	○
독어독문학과	목원대학교 대학원	○	
독어독문학과	부산대학교 대학원	○	○
독어독문학과	부산외국어대학교 대학원	○	
독어독문학과	상명대학교 대학원	○	
독어독문학과	서강대학교 대학원	○	○
독어독문학과	서울대학교 대학원	○	○
독어독문학과	서울여자대학교 대학원	○	
독어독문학과	성균관대학교 대학원	○	○
독어독문학과	성신여자대학교 대학원	○	○
독어독문학과	숙명여자대학교 대학원	○	○
독어독문학과	송실대학교 대학원	○	○
독어독문학과	연세대학교 대학원	○	○
독어독문학과	영남대학교 대학원	○	
독어독문학과	원광대학교 대학원	○	
독어독문학과	이화여자대학교 대학원	○	○
독어독문학과	인천대학교 대학원	○	
독어독문학과	인하대학교 대학원	○	
독어독문학과	전남대학교 대학원	○	○
독어독문학과	전북대학교 대학원	○	○
독어독문학과	조선대학교 대학원	○	
독어독문학과	중앙대학교 대학원	○	○
독어독문학과	창원대학교 대학원	○	
독어독문학과	충남대학교 대학원	○	○
독어독문학과	충북대학교 대학원	○	
독어독문학과	한국외국어대학교 대학원	○	○
독어독문학과	한남대학교 대학원	○	
독어독문학과	한신대학교 대학원	○	
독어독문학과	한양대학교 대학원	○	○
독어독문학과	홍익대학교 대학원	○	○
독일 지역학과	경성대학교 대학원	○	
독일 학과	경상대학교 대학원	○	
독일 학과	제주대학교 대학원	○	
동남·남아시아어문학과	한국외국어대학교 대학원	○	
동남남아시아학과	한국외국어대학교 국제지역대학원	○	
동남아학과	부경대학교 국제지역대학원	○	
동남아학과	서강대학교 공공정책대학원	○	
동북아시아학전공	경북대학교 국제대학원	○	
동북아통상학과	인천대학교 대학원	○	

학 과 명	설 치 대 학 원	과 정	
		석사	박사
동아시아학과	한국해양대학교 대학원	○	
동양사상·문화학과	성균관대학교 유학대학원	○	
동양사학과	서울대학교 대학원	○	○
동양철학과	경기대학교 국제·문화대학원	○	
동양철학과	성균관대학교 대학원	○	○
동양철학과	안동대학교 대학원	○	
동양학과	원광대학교 동양학대학원	○	
동유럽어문학과	한국외국어대학교 대학원	○	○
드라마전공	한신대학교 문예창작대학원	○	
디지털경영	한국산업기술대학교 지식기반기술·에너지대학원	○	○
디지털경영학과	명지대학교 정보통신경영대학원	○	
디지털경제정책학과	한양대학교 대학원	○	
디지털경제학과	한남대학교 사회문화과학대학원	○	
디지털문화컨텐츠전공	연세대학교 정보대학원	○	○
디지털미디어전공	서강대학교 언론대학원	○	
디지털비즈니스전공	연세대학교 정보대학원	○	○
디지털응용기술	한성대학교 디지털중소기업대학원	○	
디지털정보검색전공	연세대학교 정보대학원	○	○
디지털중소기업경영전공	한성대학교 디지털중소기업대학원	○	
디지털경영학과	고려대학교 대학원	○	○
러시아동유럽학과	한국외국어대학교 국제지역대학원	○	
러시아어문학과	성균관대학교 대학원	○	
러시아학과	경상대학교 대학원	○	
러시아학과	배재대학교 국제통상대학원	○	
러시아학과	조선대학교 대학원	○	
러시아학과	한국외국어대학교 대학원	○	○
러시아학과	한양대학교 국제학대학원	○	○
리더십개발학과	국민대학교 정치대학원	○	
마케팅전공	숙명여자대학교 경영대학원	○	
마약범죄정보학과	광운대학교 정보복지대학원	○	
마케팅관리전공	서강대학교 경영대학원	○	
마케팅관리전공	한양대학교 경영대학원	○	
마케팅전공	경북대학교 경영대학원	○	
마케팅전공	고려대학교 경영대학원	○	
마케팅전공	아주대학교 경영대학원	○	
마케팅전공	연세대학교 경영대학원	○	
마케팅전공	충남대학교 경영대학원	○	
매니지먼트전공	연세대학교 경영대학원	○	
멀티미디어광고전공	홍익대학교 광고홍보대학원	○	
멀티테라피색채치료학과	호서대학교 여성문화복지대학원	○	
모바일 비즈니스 MAB전공	국민대학교 경영대학원	○	
목회상담전공	강남대학교 실천신학대학원	○	
목회상담학과	아세아연합신학대학교 대학원	○	○
목회상담학과	호서대학교 연합신학전문대학원	○	○
목회상담학전공	숭실대학교 기독교학대학원	○	

학 과 명	설 치 대 학 원	과 정	
		석사	박사
목회상담학전공	호남신학대학교 대학원	○	○
목회상담학전공	호남신학대학교 목회전문대학원	○	○
목회신학과	계명대학교 연합신학대학원	○	
목회신학과	한남대학교 학제신학대학원	○	
목회신학과	호서대학교 연합신학전문대학원	○	○
목회신학전공	연세대학교 연합신학대학원	○	○
목회신학전공	호남신학대학교 목회전문대학원	○	○
목회와상담전공	협성대학교 신학대학원	○	
목회학과	고신대학교 선교대학원	○	
목회학과	명지대학교 사회교육대학원	○	
목회학과	서울신학대학교 신학전문대학원	○	
목회학과	선문대학교 신학전문대학원	○	○
목회학과	아세아연합신학대학교 신학대학원	○	
목회학과	안양대학교 신학대학원	○	
목회학과	장로회신학대학교 목회전문대학원	○	○
목회학과	총신대학교 목회신학전문대학원	○	○
목회학과	침례신학대학교 목회신학대학원	○	
목회학과	합동신학대학원대학교 신학대학원	○	○
목회학석사과정	헛볼트리니티신학대학원대학교 신학전문대학원	○	
목회학전공	서울기독교대학교 신학전문대학원	○	
목회학전공	천안대학교 기독교전문대학원		○
목회학전공	천안대학교 기독교신학대학원	○	
몽골학과	단국대학교 대학원	○	○
무역·회계학과	창원대학교 대학원		○
무역전공	인천대학교 경영대학원	○	
무역통상학과	대전대학교 대학원	○	○
무역학과	강릉대학교 대학원	○	
무역학과	강원대학교 경영행정대학원	○	
무역학과	경기대학교 대학원	○	○
무역학과	경남대학교 경영대학원	○	
무역학과	경남대학교 대학원	○	○
무역학과	경북대학교 대학원	○	○
무역학과	경상대학교 대학원	○	○
무역학과	경성대학교 대학원	○	○
무역학과	경원대학교 대학원	○	
무역학과	경희대학교 대학원	○	○
무역학과	계명대학교 대학원	○	○
무역학과	관동대학교 경영행정대학원	○	
무역학과	관동대학교 대학원	○	○
무역학과	군산대학교 경영행정대학원	○	
무역학과	군산대학교 대학원	○	
무역학과	단국대학교 대학원	○	○
무역학과	단국대학교 산업경영대학원	○	
무역학과	대구대학교 대학원	○	
무역학과	동국대학교 경영대학원	○	

학 과 명	설 치 대 학 원	과 정	
		석사	박사
무역학과	동국대학교 대학원	○	○
무역학과	동아대학교 대학원	○	○
무역학과	동의대학교 대학원	○	○
무역학과	명지대학교 대학원	○	○
무역학과	목원대학교 대학원	○	○
무역학과	목포대학교 대학원	○	
무역학과	부산대학교 대학원	○	○
무역학과	부산외국어대학교 대학원	○	
무역학과	서강대학교 대학원	○	○
무역학과	서울시립대학교 대학원	○	
무역학과	성균관대학교 대학원	○	○
무역학과	숙명여자대학교 대학원	○	○
무역학과	송실대학교 대학원	○	○
무역학과	안동대학교 대학원	○	
무역학과	여수대학교 대학원	○	
무역학과	영남대학교 대학원	○	○
무역학과	원광대학교 대학원	○	○
무역학과	인천대학교 대학원	○	○
무역학과	전남대학교 대학원	○	○
무역학과	전북대학교 경영대학원	○	
무역학과	전북대학교 대학원	○	○
무역학과	전주대학교 대학원	○	○
무역학과	제주대학교 경영대학원	○	
무역학과	제주대학교 대학원	○	○
무역학과	조선대학교 대학원	○	○
무역학과	중앙대학교 대학원	○	○
무역학과	청주대학교 대학원	○	○
무역학과	충남대학교 대학원	○	○
무역학과	한국외국어대학교 대학원	○	○
무역학과	한국해양대학교 대학원	○	○
무역학과	한남대학교 대학원	○	○
무역학과	한성대학교 대학원	○	
무역학과	한양대학교 대학원	○	○
무역학과	홍익대학교 대학원	○	○
무역학과	창원대학교 경영대학원	○	
무역학과	창원대학교 대학원	○	
무역학전공	건국대학교 사회과학대학원	○	
무역학전공	경북대학교 경영대학원	○	
무역학전공	경성대학교 경영대학원	○	
무역학전공	목포대학교 경영행정대학원	○	
무역학전공	서강대학교 경영대학원	○	
무역학전공	순천대학교 경영행정대학원	○	
무역학전공	순천대학교 대학원		○
문예창작전공	고려대학교 인문정보대학원	○	
문예창작학과	경기대학교 대학원	○	

학 과 명	설 치 대 학 원	과 정	
		석사	박사
문예창작학과	계명대학교 대학원	○	
문예창작학과	고려대학교 대학원	○	
문예창작학과	광주대학교 산업대학원	○	
문예창작학과	국민대학교 문예창작대학원	○	
문예창작학과	단국대학교 대학원	○	○
문예창작학과	대전대학교 대학원	○	
문예창작학과	동국대학교 문화예술대학원	○	
문예창작학과	동덕여자대학교 여성개발대학원	○	
문예창작학과	명지대학교 대학원	○	○
문예창작학과	명지대학교 문화예술대학원	○	
문예창작학과	원광대학교 대학원	○	
문예창작학과	중부대학교 인문산업대학원	○	
문예창작학과	중앙대학교 대학원	○	○
문예창작학과	한남대학교 대학원	○	
문학예술학과	한남대학교 사회문화과학대학원	○	
문헌정보학과	경기대학교 대학원	○	○
문헌정보학과	경북대학교 대학원	○	○
문헌정보학과	계명대학교 대학원	○	○
문헌정보학과	대구대학교 대학원	○	
문헌정보학과	대진대학교 대학원	○	
문헌정보학과	동덕여자대학교 대학원	○	
문헌정보학과	명지대학교 대학원	○	
문헌정보학과	부산대학교 대학원	○	○
문헌정보학과	상명대학교 대학원	○	○
문헌정보학과	서울여자대학교 대학원	○	
문헌정보학과	성균관대학교 대학원	○	○
문헌정보학과	숙명여자대학교 대학원	○	
문헌정보학과	연세대학교 대학원	○	○
문헌정보학과	이화여자대학교 대학원	○	○
문헌정보학과	전남대학교 대학원	○	○
문헌정보학과	전북대학교 대학원	○	○
문헌정보학과	전주대학교 대학원	○	
문헌정보학과	중부대학교 대학원	○	
문헌정보학과	중앙대학교 대학원	○	○
문헌정보학과	청주대학교 대학원	○	
문헌정보학과	충남대학교 대학원	○	○
문헌정보학과	한남대학교 대학원	○	
문헌정보학과	한성대학교 대학원	○	
문화예술경영학과	성공회대학교 문화대학원	○	
문화관광학과	숙명여자대학교 대학원	○	
문화관리학과	단국대학교 대중문화예술대학원	○	
문화기획학과	명지대학교 문화예술대학원	○	
문화비평학과	강남대학교 대학원	○	
문화산업경영학과	추계예술대학교 문화산업대학원	○	
문화산업학과	동신대학교 사회개발대학원	○	

학 과 명	설 치 대 학 원	과 정	
		석사	박사
문화산업학과	성신여자대학교 문화산업대학원	○	
문화산업학과	여수대학교 산업대학원	○	
문화언론전공	경남대학교 북한대학원	○	○
문화예술경영전공	경성대학교 경영대학원	○	
문화예술경영전공	중앙대학교 산업경영대학원	○	
문화예술경영학과	경희대학교 경영대학원	○	
문화예술경영학과	추계예술대학교 예술경영대학원	○	
문화예술정책기획학과	국민대학교 정치대학원	○	
문화예술체육정책학과	국민대학교 정치대학원	○	
문화예술학과	세종대학교 언론홍보대학원	○	
문화예술학과	추계예술대학교 대학원	○	○
문화예술학과	호서대학교 여성문화복지대학원	○	
문화예술행정전공	숙명여자대학교 정책대학원	○	
문화인류학과	강원대학교 대학원	○	○
문화인류학과	영남대학교 대학원	○	○
문화인류학과	한양대학교 대학원	○	○
문화재보존관리학과	명지대학교 문화예술대학원	○	
문화재정보학과	고려대학교 인문정보대학원	○	
문화재학과	경주대학교 대학원	○	○
문화정보학과	명지대학교 문화예술대학원	○	
문화콘텐츠창작학과	호서대학교 여성문화복지대학원	○	
문화콘텐츠학과	한국외국어대학교 대학원	○	
물류산업e-biz학과	인천대학교 동북아물류전문대학원	○	○
물류시스템공학과	한국해양대학교 해사산업대학원	○	
물류유통학전공	한려대학교 경영행정대학원	○	
물류정보기술학과	인천대학교 동북아물류전문대학원	○	○
물류학과	명지대학교 유통대학원	○	
물류학과	서경대학교 물류대학원	○	
물류학전공	순천대학교 경영행정대학원	○	
물류학전공	순천대학교 대학원		○
미국법무학과	경희대학교 국제법무대학원	○	
미국학과	한양대학교 국제학대학원	○	○
미디어공학과	서강대학교 영상대학원	○	○
미디어교육전공	서강대학교 언론대학원	○	
미디어예술학과	경희대학교 언론정보대학원	○	
미디어정보학전공	건국대학교 사회과학대학원	○	
미술관·박물관학전공	국민대학교 행정대학원	○	
미술사학과	동국대학교 대학원	○	○
미술사학과	명지대학교 대학원	○	
미술사학과	성신여자대학교 대학원	○	○
미술사학과	이화여자대학교 대학원	○	○
미술사학과	홍익대학교 대학원	○	○
미술치료전공	서울기독대학교 치료상담대학원	○	
미술학전공	천안대학교 기독교전문대학원		○
미용경영학과	서경대학교 경영행정대학원	○	

학 과 명	실 치 대 학 원	과 정	
		석사	박사
미용산업경영학과	용인대학교 경영대학원	○	
미주유럽지역전공	부산외국어대학교 국제경영지역학대학원	○	
미주학전공	경북대학교 국제대학원	○	
미학과	서울대학교 대학원	○	○
미학과	홍익대학교 대학원	○	○
미학미술사학과	영남대학교 대학원	○	○
민사절차법학과	고려대학교 법무대학원	○	
민속무용학과	경상대학교 대학원	○	
민속학과	안동대학교 대학원	○	○
박물관학과	명지대학교 문화예술대학원	○	
방송·영상전공	중앙대학교 신문방송대학원	○	
방송광고미디어공연예술학과	청운대학교 정보산업대학원	○	
방송영상전공	연세대학교 언론홍보대학원	○	
방송영상전공	연세대학교 영상대학원	○	○
방송영상컨텐츠학과	건국대학교 언론홍보대학원	○	
방송영상학과 방송전공	고려대학교 언론대학원	○	
방송영상학과 영상전공	고려대학교 언론대학원	○	
방송전공	서강대학교 언론대학원	○	
방송전공	한양대학교 언론정보대학원	○	
번역학과	성균관대학교 번역·테솔(TESOL)대학원	○	
번역학과	이화여자대학교 통역번역대학원	○	
범죄심리학과	경기대학교 대학원	○	○
법률정책학과	강릉대학교 경영정책과학대학원	○	
법무학과	경남대학교 행정대학원	○	
법무학과	한경대학교 전자정부대학원	○	
법무학과	한세대학교 경찰법무대학원	○	
법무행정전공	경북대학교 행정대학원	○	
법무행정전공	아주대학교 공공정책대학원	○	
법무행정학과	배재대학교 법무대학원	○	
법무행정학과	영남대학교 행정대학원	○	
법무행정학과	호서대학교 행정대학원	○	
법학과	가톨릭대학교 대학원	○	
법학과	강릉대학교 대학원	○	○
법학과	강원대학교 대학원	○	○
법학과	강원대학교 법학전문대학원	○	
법학과	건국대학교 대학원	○	○
법학과	경기대학교 대학원	○	○
법학과	경남대학교 대학원	○	○
법학과	경북대학교 대학원	○	○
법학과	경상대학교 대학원	○	○
법학과	경성대학교 대학원	○	○
법학과	경원대학교 대학원	○	○
법학과	경원대학교 행정대학원	○	
법학과	경희대학교 대학원	○	○
법학과	계명대학교 대학원	○	○

학 과 명	설 치 대 학 원	과 정	
		석사	박사
법학과	고려대학교 대학원	○	○
법학과	공주대학교 대학원	○	
법학과	관동대학교 대학원	○	○
법학과	광운대학교 대학원	○	○
법학과	광주대학교 산업대학원	○	
법학과	국민대학교 대학원	○	○
법학과	군산대학교 대학원	○	
법학과	단국대학교 대학원	○	○
법학과	대구가톨릭대학교 대학원	○	○
법학과	대구대학교 대학원	○	○
법학과	대불대학교 경영행정대학원	○	
법학과	대불대학교 대학원	○	
법학과	대전대학교 대학원	○	○
법학과	대진대학교 대학원	○	
법학과	대진대학교 법무행정대학원	○	
법학과	동국대학교 대학원	○	○
법학과	동국대학교 사회과학대학원	○	
법학과	동아대학교 대학원	○	○
법학과	동의대학교 대학원	○	○
법학과	명지대학교 대학원	○	○
법학과	목원대학교 대학원	○	
법학과	목포대학교 경영행정대학원	○	
법학과	목포대학교 대학원	○	○
법학과	배재대학교 대학원	○	○
법학과	부경대학교 대학원	○	○
법학과	부산대학교 대학원	○	○
법학과	부산외국어대학교 대학원	○	○
법학과	상지대학교 대학원	○	○
법학과	서강대학교 대학원	○	○
법학과	서경대학교 대학원	○	
법학과	서울대학교 대학원	○	○
법학과	서울시립대학교 대학원	○	○
법학과	선문대학교 대학원	○	
법학과	성균관대학교 대학원	○	○
법학과	성신여자대학교 대학원	○	
법학과	세명대학교 대학원	○	
법학과	수원대학교 대학원	○	
법학과	숙명여자대학교 대학원	○	○
법학과	순천대학교 대학원	○	○
법학과	승실대학교 대학원	○	○
법학과	신라대학교 대학원	○	○
법학과	아주대학교 대학원	○	○
법학과	안동대학교 대학원	○	○
법학과	안동대학교 행정경영대학원	○	
법학과	연세대학교 대학원	○	○

학 과 명	설 치 대 학 원	과 정	
		석사	박사
법학과	울산대학교 대학원	○	○
법학과	원광대학교 대학원	○	○
법학과	위덕대학교 대학원	○	
법학과	이화여자대학교 대학원	○	○
법학과	인제대학교 대학원	○	○
법학과	인천대학교 대학원	○	○
법학과	인하대학교 대학원	○	○
법학과	전남대학교 대학원	○	○
법학과	전북대학교 대학원	○	○
법학과	전북대학교 법무대학원	○	
법학과	전주대학교 대학원	○	○
법학과	제주대학교 대학원	○	○
법학과	조선대학교 대학원	○	○
법학과	중부대학교 대학원	○	
법학과	중앙대학교 대학원	○	○
법학과	창원대학교 대학원	○	○
법학과	청주대학교 대학원	○	○
법학과	충남대학교 대학원	○	○
법학과	충북대학교 대학원	○	○
법학과	충북대학교 법무대학원	○	
법학과	한국외국어대학교 대학원	○	○
법학과	한남대학교 대학원	○	○
법학과	한림대학교 대학원	○	○
법학과	한양대학교 대학원	○	○
법학과	호남대학교 대학원	○	○
법학과	호서대학교 대학원	○	
법학과	홍익대학교 대학원	○	○
법학전공	건국대학교 사회과학대학원	○	
법학전공	서남대학교 사회정책대학원	○	
법학전공	연세대학교 정경대학원	○	
벤처경영학과	숭실대학교 중소기업대학원	○	
벤처기술경영학과	호서대학교 벤처전문대학원	○	○
벤처중소기업학과	숭실대학교 대학원	○	○
병원경영학전공	가천의과대학교 병원경영대학원	○	
병원관리학과	건양대학교 보건복지대학원	○	
병원서비스경영학과	순천향대학교 산업정보대학원	○	
병원행정전공	숙명여자대학교 정책대학원	○	
보건·의료행정학과	동의대학교 행정대학원	○	
보건복지학과	우석대학교 경영행정대학원	○	
보건의료전공	아주대학교 공공정책대학원	○	
보건행정학과	남부대학교 보건대학원	○	
보건행정학과	단국대학교 정책경영대학원	○	
보건행정학과	단국대학교 행정법무대학원	○	
보건행정학과	연세대학교 대학원	○	○
보건행정학과	원광대학교 대학원	○	○

학 과 명	설 치 대 학 원	과 정	
		석사	박사
보건행정학과	원광대학교 보건환경대학원	○	
보건행정학과	인제대학교 대학원	○	○
보석마케팅 및 벤처창업전공	경기대학교 서비스경영전문대학원	○	○
보육경영학과	성균관대학교 생활과학대학원	○	
보육경영학전공	천안대학교 사회복지대학원	○	
보육학과	서울신학대학교 대학원	○	
보육학과	한국성서대학교 보육대학원	○	
보험 및 리스크관리전공	서강대학교 경영대학원	○	
보험경제전공	연세대학교 경영대학원	○	
보험금융학과	대구대학교 국제경영대학원	○	
보험전공	연세대학교 경제대학원	○	
보험해상법무학과	경희대학교 국제법무대학원	○	
보험MBA전공	아주대학교 경영대학원	○	
복지경영 관리전공	꽃동네현도사회복지대학교 사회복지대학원	○	
복지행정학과	동국대학교 행정대학원	○	
복지행정학과	위덕대학교 사회복지행정대학원	○	
복지행정학과	중앙대학교 행정대학원	○	
부동산 건설개발전공	건국대학교 부동산대학원	○	
부동산개발및관리전공	한성대학교 부동산대학원	○	
부동산경영관리전공	건국대학교 부동산대학원	○	
부동산경영관리전공	광운대학교 경영대학원	○	
부동산경영전공	중앙대학교 산업경영대학원	○	
부동산경영학과	단국대학교 산업경영대학원	○	
부동산경영학과	세종대학교 사이버대학원	○	
부동산관리전공	한양대학교 지방자치대학원	○	
부동산관리학	대불대학교 경영행정대학원	○	
부동산금융·투자전공	경기대학교 서비스경영전문대학원	○	○
부동산금융투자전공	건국대학교 부동산대학원	○	
부동산법학과	단국대학교 행정법무대학원	○	
부동산전공	아주대학교 공공정책대학원	○	
부동산전공	인천대학교 경영대학원	○	
부동산정보학과	서경대학교 경영행정대학원	○	
부동산정보학과	중부대학교 원경대학원	○	
부동산투자금융전공	한성대학교 부동산대학원	○	
부동산평가전공	한성대학교 부동산대학원	○	
부동산학과	강남대학교 대학원	○	○
부동산학과	강원대학교 경영행정대학원	○	
부동산학과	강원대학교 대학원	○	○
부동산학과	건국대학교 대학원	○	○
부동산학과	건국대학교 부동산대학원	○	
부동산학과	경기대학교 행정대학원	○	
부동산학과	경원대학교 행정대학원	○	
부동산학과	경희대학교 행정대학원	○	
부동산학과	광운대학교 정보복지대학원	○	
부동산학과	대구대학교 행정대학원	○	

학 과 명	설 치 대 학 원	과 정	
		석사	박사
부동산학과	동국대학교 경영대학원	○	
부동산학과	동의대학교 행정대학원	○	
부동산학과	명지대학교 투자정보대학원	○	
부동산학과	목원대학교 산업정보대학원	○	
부동산학과	상지대학교 경영대학원	○	
부동산학과	전주대학교 대학원	○	○
부동산학과	전주대학교 행정대학원	○	
부동산학과	한남대학교 사회문화과학대학원	○	
부동산학과	한양대학교 행정대학원	○	
부동산학과	호남대학교 행정대학원	○	
부동산학전공	국민대학교 법무대학원	○	
부동산학전공	영산대학교 부동산대학원	○	
부동산행정전공	수원대학교 행정대학원	○	
부동산행정학과	성결대학교 경영행정대학원	○	
북미학과	한국외국어대학교 국제지역대학원	○	
북한·통일정책학과	서강대학교 공공정책대학원	○	
북한·국제지역전공	연세대학교 행정대학원	○	
북한학과	경기대학교 정치전문대학원	○	○
북한학과	고려대학교 대학원	○	○
북한학과	대진대학교 대학원	○	○
북한학과	대진대학교 통일대학원	○	
북한학과	동국대학교 대학원	○	○
북한학과	동국대학교 행정대학원	○	
북한학과	명지대학교 대학원	○	○
북한학과	한국외국어대학교 정책과학대학원	○	
불교사학과	동국대학교 불교대학원	○	
불교사회복지학과	동국대학교 불교대학원	○	
불교예술문화학과	동국대학교 문화예술대학원	○	
불교예술학과	동국대학교 불교문화대학원	○	
불교학과	동국대학교 대학원	○	○
불교학과	동국대학교 불교대학원	○	
불교학과	동국대학교 불교문화대학원	○	
불교학과	서울불교대학원대학교 서울불교대학원	○	○
불교학과	원광대학교 대학원	○	○
불교학과	원광대학교 동양학대학원	○	
불교학과	위덕대학교 대학원	○	
불교학과	위덕대학교 불교대학원	○	
불교학과	중앙승가대학교 대학원	○	
불어교육학과	한국교원대학교 대학원	○	○
불어국문학과	충북대학교 대학원	○	
불어불문학과	가톨릭대학교 대학원	○	
불어불문학과	강원대학교 대학원	○	
불어불문학과	건국대학교 대학원	○	
불어불문학과	경기대학교 대학원	○	
불어불문학과	경북대학교 대학원	○	○

학 과 명	실 치 대 학 원	과 정	
		석사	박사
불어불문학과	경상대학교 대학원	○	○
불어불문학과	경원대학교 대학원	○	
불어불문학과	경희대학교 대학원	○	
불어불문학과	계명대학교 대학원	○	
불어불문학과	고려대학교 대학원	○	○
불어불문학과	단국대학교 대학원	○	
불어불문학과	대구가톨릭대학교 대학원	○	○
불어불문학과	덕성여자대학교 대학원	○	
불어불문학과	동덕여자대학교 대학원	○	
불어불문학과	부산대학교 대학원	○	○
불어불문학과	부산외국어대학교 대학원	○	
불어불문학과	상명대학교 대학원	○	○
불어불문학과	서강대학교 대학원	○	○
불어불문학과	서울대학교 대학원	○	○
불어불문학과	서울여자대학교 대학원	○	
불어불문학과	성신여자대학교 대학원	○	
불어불문학과	숙명여자대학교 대학원	○	○
불어불문학과	승실대학교 대학원	○	○
불어불문학과	아주대학교 대학원	○	○
불어불문학과	연세대학교 대학원	○	○
불어불문학과	영남대학교 대학원	○	
불어불문학과	이화여자대학교 대학원	○	○
불어불문학과	인천대학교 대학원	○	
불어불문학과	인하대학교 대학원	○	
불어불문학과	전남대학교 대학원	○	○
불어불문학과	전북대학교 대학원	○	○
불어불문학과	조선대학교 대학원	○	
불어불문학과	중앙대학교 대학원	○	
불어불문학과	창원대학교 대학원	○	
불어불문학과	충남대학교 대학원	○	○
불어불문학과	한국외국어대학교 대학원	○	○
불어불문학과	홍익대학교 대학원	○	○
뷰티코디네이트디자인학과	대구가톨릭대학교 디자인대학원	○	
브랜드매니지먼트전공	홍익대학교 광고홍보대학원	○	
비교문학과	한국외국어대학교 대학원		○
비서학과	이화여자대학교 대학원	○	
비즈니스컨설팅학과	한남대학교 사회문화과학대학원	○	
사법.경찰행정전공	전남대학교 행정대학원	○	
사법.경찰행정학과	한양대학교 행정대학원	○	
사법공안법무전공	연세대학교 법무대학원	○	
사법공안학과	경기대학교 행정대학원	○	
사법및공안행정전공	수원대학교 행정대학원	○	
사법치안행정학과	경희대학교 행정대학원	○	
사법학과	영남대학교 대학원	○	○
사법행정전공	경상대학교 행정대학원	○	

학 과 명	설 치 대 학 원	과 정	
		석사	박사
사법행정학과	군산대학교 경영행정대학원	○	
사법행정학과	인천대학교 행정대학원	○	
사법행정학과	중앙대학교 행정대학원	○	
사법행정학과	창원대학교 행정대학원	○	
사이버무역학과	창원대학교 경영대학원	○	
사진학과	명지대학교 문화예술대학원	○	
사학과	강릉대학교 대학원	○	
사학과	강원대학교 대학원	○	○
사학과	건국대학교 대학원	○	○
사학과	경기대학교 대학원	○	○
사학과	경남대학교 대학원	○	
사학과	경북대학교 대학원	○	○
사학과	경상대학교 대학원	○	○
사학과	경성대학교 대학원	○	
사학과	경희대학교 대학원	○	○
사학과	고려대학교 대학원	○	○
사학과	공주대학교 대학원	○	○
사학과	관동대학교 대학원	○	○
사학과	단국대학교 대학원	○	
사학과	대구가톨릭대학교 대학원	○	○
사학과	대구대학교 대학원	○	
사학과	대진대학교 대학원	○	
사학과	동국대학교 대학원	○	○
사학과	동아대학교 대학원	○	○
사학과	동의대학교 대학원	○	○
사학과	명지대학교 대학원	○	○
사학과	목포대학교 대학원	○	
사학과	부경대학교 대학원	○	
사학과	부산대학교 대학원	○	○
사학과	상명대학교 대학원	○	○
사학과	서강대학교 대학원	○	○
사학과	서울여자대학교 대학원	○	
사학과	성균관대학교 대학원	○	○
사학과	성신여자대학교 대학원	○	○
사학과	수원대학교 대학원	○	
사학과	숙명여자대학교 대학원	○	○
사학과	순천대학교 대학원	○	
사학과	송실대학교 대학원	○	○
사학과	신라대학교 대학원	○	
사학과	아주대학교 대학원	○	
사학과	안동대학교 대학원	○	
사학과	연세대학교 대학원	○	○
사학과	영남대학교 대학원	○	○
사학과	원광대학교 대학원	○	○
사학과	이화여자대학교 대학원	○	○

학 과 명	설 치 대 학 원	과 정	
		석사	박사
사학과	인하대학교 대학원	○	○
사학과	전남대학교 대학원	○	○
사학과	전북대학교 대학원	○	○
사학과	전주대학교 대학원	○	○
사학과	제주대학교 대학원	○	
사학과	조선대학교 대학원	○	
사학과	중앙대학교 대학원	○	○
사학과	창원대학교 대학원	○	
사학과	청주대학교 대학원	○	
사학과	충남대학교 대학원	○	○
사학과	충북대학교 대학원	○	○
사학과	한국외국어대학교 대학원	○	○
사학과	한남대학교 대학원	○	
사학과	한림대학교 대학원	○	○
사학과	한성대학교 대학원	○	
사학과	한양대학교 대학원	○	○
사학과	호남대학교 대학원	○	
사학과	홍익대학교 대학원	○	○
사회과교육과	전북대학교 대학원		○
사회과교육학과	한국교원대학교 대학원	○	○
사회교육과	부산대학교 대학원	○	
사회교육과	서울대학교 대학원	○	○
사회교육과	인하대학교 대학원	○	○
사회교육전공	순천대학교 대학원		○
사회교육학과	강원대학교 대학원	○	
사회교육학과	경북대학교 대학원		○
사회교육학과	경상대학교 대학원		○
사회교육학과	공주대학교 대학원		○
사회교육학과	대구대학교 대학원		○
사회교육학과	명지대학교 사회교육대학원	○	
사회교육학과	부산대학교 대학원		○
사회교육학과	전남대학교 대학원		○
사회복지실천전공	한신대학교 사회복지실천대학원	○	
사회복지전공	경북대학교 정책정보대학원	○	
사회복지전공	고려대학교 인문정보대학원	○	
사회복지전공	서남대학교 사회정책대학원	○	
사회복지전공	서울여자대학교 사회복지대학원	○	
사회복지전공	숙명여자대학교 정책대학원	○	
사회복지전공	아주대학교 공공정책대학원	○	
사회복지전공	연세대학교 행정대학원	○	
사회복지전공	한양대학교 지방자치대학원	○	
사회복지전공	협성대학교 사회과학대학원	○	
사회복지정책전공	서울기독대학교 사회복지대학원	○	
사회복지정책학과	송실대학교 통일·사회복지정책대학원	○	
사회복지정책학전공	경기대학교 사회복지대학원	○	

학 과 명	설 치 대 학 원	과 정	
		석사	박사
사회복지학	영남신학대학교 일반대학원	○	
사회복지학과	가톨릭대학교 대학원	○	○
사회복지학과	가톨릭대학교 사회복지대학원	○	
사회복지학과	강남대학교 사회복지전문대학원	○	○
사회복지학과	건국대학교 대학원	○	
사회복지학과	건국대학교 행정대학원	○	
사회복지학과	경기대학교 대학원	○	○
사회복지학과	경기대학교 행정대학원	○	
사회복지학과	경남대학교 대학원	○	
사회복지학과	경남대학교 행정대학원	○	
사회복지학과	경북대학교 대학원	○	○
사회복지학과	경상대학교 대학원	○	○
사회복지학과	경성대학교 대학원	○	○
사회복지학과	경성대학교 사회복지대학원	○	
사회복지학과	경원대학교 행정대학원	○	
사회복지학과	경희대학교 행정대학원	○	
사회복지학과	계명대학교 대학원	○	
사회복지학과	계명대학교 여성학대학원	○	
사회복지학과	고려대학교 대학원	○	○
사회복지학과	공주대학교 대학원	○	○
사회복지학과	광운대학교 정보복지대학원	○	
사회복지학과	광주대학교 사회복지전문대학원	○	○
사회복지학과	광주여자대학교 사회복지대학원	○	
사회복지학과	국제신학대학원대학교 신학전문대학원	○	○
사회복지학과	그리스도신학대학교 사회복지대학원	○	
사회복지학과	극동대학교 경영행정대학원	○	
사회복지학과	남부대학교 사회복지대학원	○	
사회복지학과	단국대학교 행정법무대학원	○	
사회복지학과	대구가톨릭대학교 대학원	○	○
사회복지학과	대구가톨릭대학교 사회복지대학원	○	
사회복지학과	대구대학교 대학원	○	○
사회복지학과	대구대학교 사회복지대학원	○	
사회복지학과	대구한의대학교 사회개발대학원	○	
사회복지학과	대불대학교 대학원		○
사회복지학과	대불대학교 사회복지대학원	○	
사회복지학과	대신대학교 대학원	○	
사회복지학과	대전대학교 경영행정·사회복지대학원	○	
사회복지학과	대전대학교 대학원	○	○
사회복지학과	동국대학교 사회과학대학원	○	
사회복지학과	동덕여자대학교 여성개발대학원	○	
사회복지학과	동서대학교 경영정보대학원	○	
사회복지학과	동신대학교 대학원		○
사회복지학과	동신대학교 사회개발대학원	○	
사회복지학과	동의대학교 대학원	○	
사회복지학과	동의대학교 행정대학원	○	

학 과 명	설 치 대 학 원	과 정	
		석사	박사
사회복지학과	루터대학교 신학대학원	○	
사회복지학과	명지대학교 사회복지대학원	○	
사회복지학과	목원대학교 대학원	○	
사회복지학과	목원대학교 산업정보대학원	○	
사회복지학과	목포대학교 대학원	○	
사회복지학과	부산대학교 대학원	○	○
사회복지학과	삼육대학교 보건복지대학원	○	
사회복지학과	상명대학교 정치경영대학원	○	
사회복지학과	상주대학교 산업대학원	○	
사회복지학과	상지대학교 행정대학원	○	
사회복지학과	서강대학교 신학대학원	○	
사회복지학과	서경대학교 사회과학대학원	○	
사회복지학과	서울기독대학교 대학원	○	○
사회복지학과	서울대학교 대학원	○	○
사회복지학과	서울시립대학교 대학원	○	
사회복지학과	서울시립대학교 도시과학대학원	○	
사회복지학과	서울신학대학교 대학원	○	
사회복지학과	서울신학대학교 사회복지대학원	○	
사회복지학과	서울장신대학교 사회복지대학원	○	
사회복지학과	선문대학교 사회복지 대학원	○	
사회복지학과	성결대학교 사회복지대학원	○	
사회복지학과	성결대학교 일반대학원	○	
사회복지학과	성공회대학교 대학원	○	
사회복지학과	성공회대학교 시민사회복지대학원	○	
사회복지학과	성균관대학교 대학원	○	○
사회복지학과	성균관대학교 사회복지대학원	○	
사회복지학과	성산효도대학원대학교 성산효도대학원	○	
사회복지학과	세종대학교 행정대학원	○	
사회복지학과	수원대학교 사회복지대학원	○	
사회복지학과	순천향대학교 대학원	○	
사회복지학과	순천향대학교 산업정보대학원	○	
사회복지학과	신라대학교 대학원	○	○
사회복지학과	신라대학교 사회복지대학원	○	
사회복지학과	아세아연합신학대학교 복지대학원	○	
사회복지학과	안양대학교 경영행정대학원	○	
사회복지학과	영남신학대학교 사회복지대학원	○	
사회복지학과	원광대학교 대학원	○	○
사회복지학과	원광대학교 행정대학원	○	
사회복지학과	위덕대학교 사회복지행정대학원	○	
사회복지학과	이화여자대학교 대학원	○	○
사회복지학과	이화여자대학교 사회복지대학원	○	
사회복지학과	인제대학교 대학원	○	
사회복지학과	인제대학교 사회복지대학원	○	
사회복지학과	인천대학교 행정대학원	○	
사회복지학과	인하대학교 행정대학원	○	

학 과 명	설 치 대 학 원	과 정	
		석사	박사
사회복지학과	전북대학교 대학원	○	○
사회복지학과	전북대학교 행정대학원	○	
사회복지학과	전주대학교 대학원	○	
사회복지학과	전주대학교 행정대학원	○	
사회복지학과	조선대학교 정책대학원	○	
사회복지학과	중부대학교 원경대학원	○	
사회복지학과	중앙대학교 대학원	○	○
사회복지학과	중앙대학교 사회개발대학원	○	
사회복지학과	중앙승가대학교 대학원	○	
사회복지학과	청주대학교 대학원	○	○
사회복지학과	청주대학교 사회복지·행정대학원	○	
사회복지학과	초당대학교 산업대학원	○	
사회복지학과	충신대학교 사회복지대학원	○	
사회복지학과	충남대학교 대학원	○	
사회복지학과	침례신학대학교 사회복지대학원	○	
사회복지학과	탐라대학교 정책개발대학원	○	
사회복지학과	평택대학교 대학원	○	○
사회복지학과	평택대학교 사회복지대학원	○	
사회복지학과	한국성서대학교 사회복지대학원	○	
사회복지학과	한남대학교 대학원	○	○
사회복지학과	한남대학교 사회문화과학대학원	○	
사회복지학과	한려대학교 사회복지대학원	○	
사회복지학과	한림대학교 대학원	○	○
사회복지학과	한림대학교 사회복지대학원	○	
사회복지학과	한성대학교 행정대학원	○	
사회복지학과	한세대학교 사회복지대학원	○	
사회복지학과	한신대학교 대학원	○	
사회복지학과	한양대학교 행정대학원	○	
사회복지학과	한영신학대학교 상담복지대학원	○	
사회복지학과	한일장신대학교 기독교사회복지대학원	○	
사회복지학과	호남대학교 대학원	○	
사회복지학과	호남대학교 행정대학원	○	
사회복지학과	호서대학교 여성문화복지대학원	○	
사회복지학과	호서대학교 행정대학원	○	
사회복지학과전공	성민대학교 고등경영대학원	○	
사회복지학전공	가야대학교 행정대학원	○	
사회복지학전공	건국대학교 사회과학대학원	○	
사회복지학전공	계명대학교 정책대학원	○	
사회복지학전공	국민대학교 행정대학원	○	
사회복지학전공	동아대학교 정책과학대학원	○	
사회복지학전공	부산대학교 행정대학원	○	
사회복지학전공	연세대학교 사회복지대학원	○	○
사회복지학전공	천안대학교 사회복지대학원	○	
사회복지학전공	충남대학교 행정대학원	○	
사회복지행정전공	서울기독교대학교 사회복지대학원	○	

학 과 명	설 치 대 학 원	과 정	
		석사	박사
사회복지 행정학과	건양대학교 경영행정대학원	○	
사회사업(가족치료)학과	선문대학교 사회복지 대학원	○	
사회사업전공	서남대학교 경영·행정대학원	○	
사회사업학과	서울여자대학교 대학원	○	○
사회사업학과	송실대학교 대학원	○	○
사회사업학과	송실대학교 통일·사회복지정책대학원	○	
사회사업학전공	한려대학교 경영행정대학원	○	
사회생활학과	성신여자대학교 대학원	○	
사회생활학과	이화여자대학교 대학원	○	○
사회와윤리	협성대학교 신학대학원	○	
사회전공	경남대학교 북한대학원	○	○
사회정책 및 NGO전공	경북대학교 정책정보대학원	○	
사회정책학과	서강대학교 공공정책대학원	○	
사회체육학과	동국대학교 사회과학대학원	○	
사회체육학전공	건국대학교 사회과학대학원	○	
사회학과	가톨릭대학교 대학원	○	
사회학과	강원대학교 대학원	○	○
사회학과	경북대학교 대학원	○	○
사회학과	경희대학교 대학원	○	○
사회학과	계명대학교 대학원	○	○
사회학과	고려대학교 대학원	○	○
사회학과	국민대학교 대학원	○	○
사회학과	대구가톨릭대학교 대학원	○	
사회학과	대구대학교 대학원	○	
사회학과	동국대학교 대학원	○	○
사회학과	동아대학교 대학원	○	
사회학과	부산대학교 대학원	○	○
사회학과	서강대학교 대학원	○	○
사회학과	서울대학교 대학원	○	○
사회학과	성공회대학교 대학원	○	○
사회학과	성균관대학교 대학원	○	○
사회학과	성신여자대학교 대학원		○
사회학과	연세대학교 대학원	○	○
사회학과	영남대학교 대학원	○	○
사회학과	울산대학교 대학원	○	
사회학과	이화여자대학교 대학원	○	○
사회학과	전남대학교 대학원	○	○
사회학과	전북대학교 대학원	○	○
사회학과	제주대학교 대학원	○	○
사회학과	중앙대학교 대학원	○	
사회학과	청주대학교 대학원	○	
사회학과	충남대학교 대학원	○	○
사회학과	충북대학교 대학원	○	
사회학과	한림대학교 대학원	○	○
사회학과	한양대학교 대학원	○	○

학 과 명	설 치 대 학 원	과 정	
		석사	박사
산업경영학과	경원대학교 경영대학원	○	
산업경영학과	순천향대학교 산업정보대학원	○	
산업경영학과	여수대학교 산업대학원	○	
산업경영학과	한국기술교육대학교 대학원	○	○
산업경영학과	한국기술교육대학교 산업대학원	○	
산업경영학과	한국산업기술대학교 산업기술대학원	○	
산업경제전공	연세대학교 경영대학원	○	
산업경제학과	강릉대학교 경영정책과학대학원	○	
산업경제학과	경원대학교 경영대학원	○	
산업경제학과	대진대학교 경영대학원	○	
산업경제학과	삼척대학교 산업대학원	○	
산업경제학과	상주대학교 산업대학원	○	
산업경제학과	안동대학교 행정경영대학원	○	
산업경제학과	전북대학교 경영대학원	○	
산업경제학과	제주대학교 경영대학원	○	
산업경제학과	조선대학교 경영대학원	○	
산업경제학과	중앙대학교 대학원	○	○
산업경제학과	진주산업대학교 산업대학원	○	
산업금융학과	강원대학교 경영행정대학원	○	
산업디자인학과	강남대학교 대학원	○	
산업디자인학과	대구가톨릭대학교 디자인대학원	○	
산업복지학과	대구대학교 대학원	○	
산업상담전공	경상대학교 행정대학원	○	
산업심리학과	광운대학교 대학원	○	○
산업심리학과	호서대학교 대학원	○	
산업심리학전공	경상대학교 행정대학원	○	
산업재산권학과	경기대학교 대학원	○	
산업정보경제학과	경일대학교 산업대학원	○	
산업정보전공	강원대학교 정보과학대학원	○	
산업정보학과	공주대학교 대학원	○	
산업정보학과	공주대학교 산업과학대학원	○	
상담리더쉽학과	동신대학교 사회개발대학원	○	
상담심리학과	중부대학교 원경대학원	○	
상담심리학과	건양대학교 대학원	○	
상담심리학과	남부대학교 사회복지대학원	○	
상담심리학과	명지대학교 사회교육대학원	○	
상담심리학과	복음신학대학원대학교 신학전문대학원	○	
상담심리학과	서경대학교 사회과학대학원	○	
상담심리학과	서울불교대학원대학교 서울불교대학원	○	○
상담심리학과	한국교원대학교 대학원	○	○
상담심리학과	한남대학교 사회문화과학대학원	○	
상담심리학과	호서대학교 여성문화복지대학원	○	
상담심리학전공	복음신학대학원대학교 신학전문대학원		○
상담치료전공	서울기독대학교 치료상담대학원	○	
상담학과	가톨릭대학교 심리상담대학원	○	

학 과 명	설 치 대 학 원	과 정	
		석사	박사
상담학과	대구대학교 대학원		○
상담학과	서울신학대학교 상담대학원	○	
상담학과	한동대학교 상담대학원	○	
상담학과	한영신학대학교 기독교상담대학원	○	
상담학전공	연세대학교 연합신학대학원	○	○
상업정보교육학과	공주대학교 대학원		○
생산·서비스경영전공	한양대학교 경영대학원	○	
생산/OR전공	연세대학교 경영대학원	○	
생산관리전공	경북대학교 경영대학원	○	
생산관리전공	서강대학교 경영대학원	○	
생산관리전공	아주대학교 경영대학원	○	
생산관리전공	충남대학교 경영대학원	○	
생활예절·다도학과	성균관대학교 생활과학대학원	○	
서반어학과	경희대학교 대학원	○	
서비스경영전공	경기대학교 서비스경영전문대학원	○	○
서비스경영학과	영남대학교 경영대학원	○	
서비스마케팅 및 컨설팅전공	경기대학교 서비스경영전문대학원	○	○
서비스투자컨설팅전공	경기대학교 서비스경영전문대학원	○	○
서양사학과	서울대학교 대학원	○	○
서어서문학과	고려대학교 대학원	○	○
서어서문학과	단국대학교 대학원	○	
서어서문학과	서울대학교 대학원	○	○
서어서문학과	조선대학교 대학원	○	
서어서문학과	한국외국어대학교 대학원	○	○
서예학과	대전대학교 대학원	○	
선거공학과	국민대학교 정치대학원	○	
선교신학과	성결대학교 일반대학원		○
선교신학전공	성결대학교 신학전문대학원	○	○
선교신학전공	호남신학대학교 대학원	○	○
선교와문화	협성대학교 신학대학원	○	
선교학과	고신대학교 선교대학원	○	
선교학과	고신대학교 신학대학원	○	
선교학과	관동대학교 선교신학대학원	○	
선교학과	나사렛대학교 신학대학원	○	
선교학과	서울신학대학교 신학전문대학원	○	
선교학과	선문대학교 신학전문대학원	○	
선교학과	성결대학교 성결신학대학원	○	
선교학과	아세아연합신학대학교 대학원	2	○
선교학과	아세아연합신학대학교 선교대학원	○	
선교학과	장로회신학대학교 세계선교대학원	○	
선교학과	충신대학교 선교대학원	○	
선교학과	한일장신대학교 아시아태평양국제신학대학원	○	
선교학전공	복음신학대학원대학교 신학전문대학원		○
선교학전공	서울기독교대학교 신학전문대학원		○
선교학전공	서울여자대학교 기독교대학원	○	

학 과 명	설 치 대 학 원	과 정	
		석사	박사
선교학전공	연세대학교 연합신학대학원	○	○
선박운항시스템공학과	한국해양대학교 해사산업대학원	○	
선학과	동국대학교 대학원	○	○
성경학과	에스라성경대학원대학교 에스라성경대학원	○	
성서신학과	호서대학교 연합신학전문대학원	○	○
성서학과	대구가톨릭대학교 신학대학원	○	
세무관리학과	경희대학교 경영대학원	○	
세무관리학과	한양대학교 행정대학원	○	
세무전공	충남대학교 경영대학원	○	
세무학과	강남대학교 대학원	○	○
세무학과	전주대학교 국제경영대학원	○	
세무학과	창원대학교 경영대학원	○	
세무학전공	홍익대학교 세무대학원	○	
세무행정학과	건국대학교 행정대학원	○	
세무행정학과	광운대학교 정보복지대학원	○	
세무회계전공	서울시립대학교 세무대학원	○	
세무회계정보학과	경일대학교 대학원	○	
세무회계정보학과	경일대학교 산업대학원	○	
세무회계학과	군산대학교 경영행정대학원	○	
세무회계학과	대불대학교 경영행정대학원	○	
세무회계학과	조선대학교 경영대학원	○	
세일즈프로모션·이벤트전공	홍익대학교 광고홍보대학원	○	
세정학과	고려대학교 정책대학원	○	
소방정책학과	호서대학교 행정대학원	○	
소방행정학과	대불대학교 경영행정대학원	○	
소방행정학과	대불대학교 대학원	○	
소비자경제학과	숙명여자대학교 대학원	○	
소비자경제학전공	숙명여자대학교 경영대학원	○	
소비자인간발달학과	이화여자대학교 대학원	○	○
소비자정보학과	계명대학교 대학원	○	○
소비자학과	서울대학교 대학원	○	○
소설전공	한신대학교 문예창작대학원	○	
수산경영전공	경상대학교 경영대학원	○	
수산경영학과	경상대학교 대학원	○	○
수산경영학과	군산대학교 경영행정대학원	○	
수산경영학과	부경대학교 대학원	○	○
수중잠수과과학기술전공	한국해양대학교 해양관리기술대학원	○	
수학과	안동대학교 대학원		○
수학교육전공	순천대학교 대학원		○
스칸디나비아어문학과	한국외국어대학교 대학원	○	
스페인어학과	대구가톨릭대학교 대학원	○	
스포츠경영학과	단국대학교 산업경영대학원	○	
스포츠경영학과	서울스포츠대학원대학교 스포츠전문대학원	○	
스포츠경영학과	수원대학교 경영대학원	○	
스포츠기록분석학과	명지대학교 기록과학대학원	○	

학 과 명	실 치 대 학 원	과 정	
		석사	박사
스포츠마케팅과	한국체육대학교 사회체육대학원	○	
스포츠산업학과	호남대학교 경영대학원	○	
스포츠언론정보학과	한국체육대학교 사회체육대학원	○	
스포츠외교정책학과	한국체육대학교 사회체육대학원	○	
스포츠치료전공	서울기독대학교 치료상담대학원	○	
시민사회단체학과	성공회대학교 NGO대학원	○	
시민사회학과	경희대학교 NGO대학원	○	
시스템개발전공	수원대학교 금융공학대학원	○	
시스템통합전공	연세대학교 정보대학원	○	○
시전공	한신대학교 문예창작대학원	○	
식공간연출전공	경기대학교 관광전문대학원	○	○
식량경제학전공	고려대학교 생명환경과학대학원	○	
식품자원경제학과	동국대학교 대학원	○	
신문·잡지전공	중앙대학교 신문방송대학원	○	
신문방송학과	강원대학교 대학원	○	○
신문방송학과	건국대학교 대학원	○	
신문방송학과	경북대학교 대학원	○	○
신문방송학과	경희대학교 대학원	○	○
신문방송학과	계명대학교 대학원	○	○
신문방송학과	광운대학교 대학원	○	○
신문방송학과	동국대학교 대학원	○	
신문방송학과	동국대학교 언론정보대학원	○	
신문방송학과	동명정보대학교 정보대학원	○	
신문방송학과	동아대학교 대학원	○	○
신문방송학과	동아대학교 언론홍보대학원	○	
신문방송학과	부경대학교 대학원	○	
신문방송학과	부산대학교 대학원	○	○
신문방송학과	서강대학교 대학원	○	○
신문방송학과	성균관대학교 대학원	○	○
신문방송학과	세종대학교 대학원	○	○
신문방송학과	세종대학교 언론홍보대학원	○	
신문방송학과	연세대학교 대학원	○	○
신문방송학과	원광대학교 대학원	○	
신문방송학과	이화여자대학교 대학원	○	○
신문방송학과	인천대학교 대학원	○	
신문방송학과	전남대학교 대학원	○	○
신문방송학과	전북대학교 대학원	○	○
신문방송학과	조선대학교 대학원	○	
신문방송학과	중앙대학교 대학원	○	○
신문방송학과	청주대학교 대학원	○	
신문방송학과	한국외국어대학교 대학원	○	○
신문방송학과	한국외국어대학교 정책과학대학원	○	
신문방송학과	한서대학교 정보산업대학원	○	
신문방송학과	한양대학교 대학원	○	○
신문전공	서강대학교 언론대학원	○	

학 과 명	설 치 대 학 원	과 정	
		석사	박사
신문출판전공	한양대학교 언론정보대학원	○	
신약신학과	성결대학교 일반대학원		○
신약신학과	아세아연합신학대학교 대학원	○	○
신약신학전공	복음신학대학원대학교 신학전문대학원		○
신약신학전공	성결대학교 신학전문대학원	○	○
신약전공	협성대학교 신학대학원	○	
신약학전공	서울기독교대학교 신학전문대학원		○
신약학전공	연세대학교 연합신학대학원	○	○
신약학전공	호남신학대학교 대학원	○	○
신용거래법학과	고려대학교 법무대학원	○	
신용카드학과	단국대학교 산업경영대학원	○	
신학(D.Min)전공	한신대학교 신학전문대학원		○
신학(M.Div)전공	한신대학교 신학전문대학원	○	
신학(Th.D)전공	한신대학교 신학전문대학원		○
신학(Th.M)전공	가톨릭대학교 대학원	○	○
신학(Th.M)전공	감리교신학대학교 대학원	○	○
신학(Th.M)전공	감리교신학대학교 목회신학대학원	○	
신학(Th.M)전공	감리교신학대학교 신학대학원	○	
신학(Th.M)전공	강남대학교 대학원	○	○
신학(Th.M)전공	개신대학원대학교 신학대학원	○	
신학(Th.M)전공	경성대학교 대학원	○	
신학(Th.M)전공	계명대학교 대학원	○	○
신학(Th.M)전공	한신대학교 신학전문대학원	○	
신학과	계약신학대학원대학교 신학대학원	○	
신학과	고신대학교 대학원	○	○
신학과	고신대학교 신학대학원	○	
신학과	관동대학교 선교신학대학원	○	
신학과	광신대학교 대학원	○	○
신학과	광신대학교 신학대학원	○	
신학과	광주가톨릭대학교 대학원	○	
신학과	국제신학대학원대학교 신학전문대학원	○	○
신학과	그리스도신학대학교 신학대학원	○	
신학과	나사렛대학교 신학대학원	○	
신학과	대구가톨릭대학교 대학원	○	○
신학과	대신대학교 대학원	○	
신학과	대신대학교 신학대학원	○	
신학과	대전가톨릭대학교 대학원	○	
신학과	대한신학대학원대학교 대한신학대학원	○	
신학과	루터대학교 신학대학원	○	
신학과	목원대학교 대학원	○	○
신학과	목원대학교 신학대학원	○	
신학과	베뢰아대학원대학교 신학전문대학원	○	
신학과	복음신학대학원대학교 신학전문대학원	○	
신학과	부산가톨릭대학교 신학대학원	○	
신학과	부산장신대학교 신학대학원	○	

학 과 명	설 치 대 학 원	과 정	
		석사	박사
신학과	삼육대학교 대학원	○	○
신학과	삼육대학교 신학전문대학원	○	○
신학과	서강대학교 신학대학원	○	○
신학과	서울기독교대학교 대학원	○	○
신학과	서울성경신학대학원대학교 신학대학원	○	○
신학과	서울신학대학교 대학원	○	○
신학과	서울신학대학교 신학대학원	○	
신학과	서울신학대학교 신학전문대학원		○
신학과	서울장신대학교 신학대학원	○	
신학과	선문대학교 신학전문대학원	○	○
신학과	성결대학교 성결신학대학원	○	
신학과	성산효도대학원대학교 성산효도대학원	○	
신학과	성서침례대학원대학교 성서침례대학원	○	
신학과	수원가톨릭대학교 신학대학원	○	○
신학과	아세아연합신학대학교 대학원	○	
신학과	안양대학교 대학원	○	○
신학과	안양대학교 신학대학원	○	
신학과	연세대학교 대학원	○	○
신학과	영남신학대학교 신학대학원	○	
신학과	영남신학대학교 일반대학원	○	
신학과	예일신학대학원대학교 신학전문대학원	○	○
신학과	웨스트민스터신학대학원대학교 신학전문대학원	○	
신학과	이화여자대학교 신학대학원	○	
신학과	인천가톨릭대학교 신학대학원	○	
신학과	장로회신학대학교 대학원	○	○
신학과	장로회신학대학교 신학대학원	○	
신학과	전주대학교 선교·신학대학원	○	
신학과	중앙신학대학원대학교 신학대학원	○	
신학과	청심신학대학원대학교 신학전문대학교	○	
신학과	총신대학교 대학원	○	○
신학과	총신대학교 신학대학원	○	
신학과	침례신학대학교 대학원	○	○
신학과	갈빈대학교 대학원	○	○
신학과	갈빈대학교 신학대학원	○	
신학과	평택대학교 신학전문대학원	○	○
신학과	한국성서대학교 대학원	○	○
신학과	한국성서대학교 신학대학원	○	
신학과	한세대학교 대학원	○	○
신학과	한세대학교 영산신학대학원	○	
신학과	한신대학교 대학원	○	
신학과	한영신학대학교 대학원	○	○
신학과	한영신학대학교 부흥신학대학원	○	
신학과	한영신학대학교 신학대학원	○	
신학과	한일장신대학교 아시아태평양국제신학대학원	○	
신학과	합동신학대학원대학교 신학대학원	○	○

학 과 명	설 치 대 학 원	과 정	
		석사	박사
신학과	협성대학교 대학원	○	
신학과	호남신학대학교 신학대학원	○	
신학과	호서대학교 대학원		○
신학과(신학박사, 목회학박사)	성공회대학교 신학전문대학원		○
신학과(신학석사, 교회음악석사)	성공회대학교 신학전문대학원	○	
신학석사과정	햇빛트리니티신학대학원대학교 신학전문대학원	○	
신학전공	천안대학교 기독교전문대학원	○	○
신학전공	침례신학대학교 신학대학원	○	
신학전공(M.Div)	강남대학교 실천신학대학원	○	
신학전공(Th.M)	강남대학교 실천신학대학원	○	
실버산업전공	숙명여자대학교 원격대학원	○	
실천목회학과	계명대학교 연합신학대학원	○	
실천신학과	성결대학교 일반대학원		○
실천신학전공	서울기독교대학교 신학전문대학원		○
실천신학전공	성결대학교 신학전문대학원	○	○
실천신학전공	천안대학교 목회대학원	○	
심리치료학과	광운대학교 정보복지대학원	○	
심리치료학과	순천향대학교 산업정보대학원	○	
심리학	가톨릭대학교 대학원	○	○
심리학	강원대학교 대학원	○	
심리학	경북대학교 대학원	○	○
심리학	경상대학교 대학원	○	
심리학	계명대학교 대학원	○	○
심리학	고려대학교 대학원	○	○
심리학	대구가톨릭대학교 대학원	○	
심리학	대구대학교 대학원	○	
심리학	덕성여자대학교 대학원	○	
심리학	부산대학교 대학원	○	○
심리학	서울대학교 대학원	○	○
심리학	성균관대학교 대학원	○	○
심리학	성신여자대학교 대학원	○	
심리학	아주대학교 대학원	○	○
심리학	연세대학교 대학원	○	○
심리학	영남대학교 대학원	○	○
심리학	이화여자대학교 대학원	○	○
심리학	전남대학교 대학원	○	○
심리학	전북대학교 대학원	○	○
심리학	중앙대학교 대학원	○	○
심리학	충남대학교 대학원	○	○
심리학	충북대학교 대학원	○	○
심리학	한림대학교 대학원	○	
아·태지역연구학과	고려대학교 정책대학원	○	
아동/청소년 상담학과	전주대학교 상담대학원	○	
아동가족학과	서울대학교 대학원	○	○
아동미술디자인학과	대구가톨릭대학교 디자인대학원	○	

학 과 명	설 치 대 학 원	과 정	
		석사	박사
아동복지전공	서울기독대학교 사회복지대학원	○	
아동복지학과	경운대학교 산업정보대학원	○	
아동복지학과	상주대학교 산업대학원	○	
아동복지학과	숙명여자대학교 대학원	○	○
아동복지학과	우석대학교 대학원	○	
아동복지학과	중앙대학교 사회개발대학원	○	
아동복지학과	진주산업대학교 벤처경영대학원	○	
아동복지학과	충북대학교 대학원	○	○
아동복지학과	한남대학교 대학원	○	
아동복지학과	한남대학교 사회문화과학대학원	○	
아동상담치료학과	남서울대학교 디지털정보대학원	○	
아동상담학과	가톨릭대학교 심리상담대학원	○	
아동영어학과	한남대학교 사회문화과학대학원	○	
아동학과	경원대학교 대학원	○	
아동학과	대구가톨릭대학교 대학원	○	
아동학과	대진대학교 대학원	○	
아동학과	복음신학대학원대학교 신학전문대학원	○	
아동학과	서울여자대학교 대학원	○	○
아동학과	성균관대학교 대학원	○	○
아동학과	영남대학교 대학원	○	
아동학과	호서대학교 대학원	○	
아랍어문학과	한국외국어대학교 대학원	○	○
아랍이슬람학과	조선대학교 대학원	○	
아랍지역학과	명지대학교 대학원	○	○
아세아학과	아세아연합신학대학교 대학원	○	
아시아태평양교류학과	국민대학교 정치대학원	○	
아시아학과	세종대학교 대학원	○	
아주지역전공	부산외국어대학교 국제경영지역학대학원	○	
아주지역학과	부산외국어대학교 대학원	○	
아태지역학과	경희대학교 평화복지대학원	○	
아프리카어문학과	한국외국어대학교 대학원	○	
아프리카학전공	경북대학교 국제대학원	○	
안보국방정책학과	강릉대학교 경영정책과학대학원	○	
안보국방정책학과	한남대학교 행정정책대학원	○	
안보정책학과	경남대학교 행정대학원	○	
안보정책학과	경희대학교 행정대학원	○	
안보정책학과	배재대학교 행정대학원	○	
안보정책학과	송실대학교 통일·사회복지정책대학원	○	
안보정책학과	호남대학교 행정대학원	○	
안보통일정책전공	고려대학교 행정대학원	○	
안보행정학과	동국대학교 행정대학원	○	
어문교육학과	부산대학교 대학원		○
언론광고학과	경주대학교 대학원	○	
언론광고학과	동의대학교 대학원	○	○
언론영상학과	단국대학교 대학원	○	

학 과 명	설 치 대 학 원	과 정	
		석사	박사
언론정보전공	강원대학교 정보과학대학원	○	
언론정보학과	국민대학교 대학원	○	
언론정보학과	서울대학교 대학원	○	○
언론정보학과	수원대학교 대학원	○	
언론정보학과	순천향대학교 산업정보대학원	○	
언론정보학과	영남대학교 대학원	○	
언론정보학과	인하대학교 대학원	○	
언론정보학과	충남대학교 대학원	○	
언론정보학과	한동대학교 대학원	○	
언론정보학과	한림대학교 대학원	○	
언론정보학과 언론전공	고려대학교 언론대학원	○	
언론출판학과	건국대학교 언론홍보대학원	○	
언론학과	고려대학교 대학원	○	○
언론학과	광주대학교 언론홍보대학원	○	
언론학과	대구대학교 행정대학원	○	
언론학과	목원대학교 언론광고홍보대학원	○	
언론홍보광고학과	한남대학교 사회문화과학대학원	○	
언론홍보전공	경북대학교 정책정보대학원	○	
언론홍보학과	경남대학교 대학원	○	
언론홍보학과	경성대학교 대학원	○	○
언론홍보학과	경성대학교 멀티미디어대학원	○	
언론홍보학과	우석대학교 경영행정대학원	○	
언론홍보학과	원광대학교 행정대학원	○	
언론홍보학과	전북대학교 행정대학원	○	
언론홍보학과	전주대학교 행정대학원	○	
언론홍보학과	제주대학교 대학원	○	
언어과학과	고려대학교 대학원	○	○
언어인지과학과	한국외국어대학교 대학원	○	○
언어학과	부산대학교 대학원	○	
언어학과	부산외국어대학교 대학원	○	
언어학과	서울대학교 대학원	○	○
언어학과	충남대학교 대학원	○	○
에너지정책	한국산업기술대학교 지식기반기술·에너지대학원	○	○
에너지정책학과	서울산업대학교 에너지환경대학원	○	○
엔터테인먼트전공	홍익대학교 광고홍보대학원	○	
엔터테인먼트학과	한양대학교 국제관광대학원	○	
여가관광개발학과	경기대학교 대학원	○	○
여가스포츠복지전공	서울기독대학교 사회복지대학원	○	
여가정보학과	명지대학교 기록과학대학원	○	
여성정책전공	숙명여자대학교 정책대학원	○	
여성학과	계명대학교 여성학대학원	○	
여성학과	대구가톨릭대학교 대학원	○	
여성학과	동덕여자대학교 여성개발대학원	○	
여성학과	신라대학교 사회복지대학원	○	
여성학과	이화여자대학교 대학원	○	○

학 과 명	설 치 대 학 원	과 정	
		석사	박사
여행·항공·크루즈경영전공	경기대학교 관광전문대학원	○	○
역사·문화학과	울산대학교 대학원	○	○
역사교육과	충북대학교 대학원		○
역사교육학과	공주대학교 대학원		○
역사교육학과	한국교원대학교 대학원	○	○
역사신학	협성대학교 신학대학원	○	
역사신학과	성결대학교 일반대학원		○
역사신학과	아세아연합신학대학교 대학원	○	○
역사신학전공	서울기독대학교 신학전문대학원		○
역사신학전공	성결대학교 신학전문대학원	○	○
역사신학전공	호남신학대학교 대학원	○	○
역사학과	계명대학교 대학원	○	○
역사학과	선문대학교 대학원	○	
역사학과	세종대학교 대학원	○	○
영문학과	전주대학교 대학원	○	○
영문학과	한성대학교 대학원	○	
영미어문어학과	경희대학교 대학원	○	
영미어문화학과	경희대학교 대학원		○
영상경영학과	전주대학교 국제경영대학원	○	
영상디자인전공	연세대학교 영상대학원	○	○
영상문예학과	추계예술대학교 영상문예대학원	○	
영상문학과	중부대학교 인문산업대학원	○	
영상미디어학과	서강대학교 영상대학원	○	○
영상비즈니스학과	동서대학교 경영정보대학원	○	
영상전공	서강대학교 언론대학원	○	
영상커뮤니케이션전공	연세대학교 영상대학원	○	○
영성·미학전공	가톨릭대학교 문화영성대학원	○	
영성교육학과	아세아연합신학대학교 대학원	○	○
영성신학전공	호남신학대학교 대학원	○	○
영성심리상담학과	가톨릭대학교 심리상담대학원	○	
영어과	상주대학교 산업대학원	○	
영어과	선문대학교 대학원	○	
영어과	충주대학교 경영행정외국어대학원	○	
영어교육전공	순천대학교 대학원		○
영어교육학과	경상대학교 대학원		○
영어교육학과	공주대학교 대학원		○
영어교육학과	이화여자대학교 대학원	○	○
영어교육학과	한국교원대학교 대학원	○	○
영어교육학과	한남대학교 대학원	○	○
영어교육학과	한양대학교 대학원	○	○
영어교재개발학과	국제영어대학원대학교 국제영어대학원	○	
영어국문학과	충북대학교 대학원	○	○
영어번역전공	고려대학교 인문정보대학원	○	
영어영문학과	가톨릭대학교 대학원	○	○
영어영문학과	강남대학교 대학원	○	

학 과 명	설 치 대 학 원	과 정	
		석사	박사
영어영문학과	강릉대학교 대학원	○	○
영어영문학과	강원대학교 대학원	○	○
영어영문학과	건국대학교 대학원	○	○
영어영문학과	건양대학교 대학원	○	
영어영문학과	경기대학교 대학원	○	○
영어영문학과	경남대학교 대학원	○	○
영어영문학과	경북대학교 대학원	○	○
영어영문학과	경상대학교 대학원	○	○
영어영문학과	경성대학교 대학원	○	○
영어영문학과	경원대학교 대학원	○	○
영어영문학과	경일대학교 대학원	○	
영어영문학과	경희대학교 대학원	○	○
영어영문학과	계명대학교 대학원	○	○
영어영문학과	고려대학교 대학원	○	○
영어영문학과	공주대학교 대학원	○	○
영어영문학과	관동대학교 대학원	○	○
영어영문학과	광운대학교 대학원	○	○
영어영문학과	국민대학교 대학원	○	○
영어영문학과	군산대학교 대학원		○
영어영문학과	군산대학교 대학원	○	
영어영문학과	단국대학교 대학원	○	○
영어영문학과	대구가톨릭대학교 대학원	○	○
영어영문학과	대구대학교 대학원	○	○
영어영문학과	대신대학교 대학원	○	
영어영문학과	대전대학교 대학원	○	○
영어영문학과	대진대학교 대학원	○	○
영어영문학과	덕성여자대학교 대학원	○	
영어영문학과	동국대학교 대학원	○	○
영어영문학과	동덕여자대학교 대학원	○	○
영어영문학과	동아대학교 대학원	○	○
영어영문학과	동의대학교 대학원	○	○
영어영문학과	명지대학교 대학원	○	○
영어영문학과	목원대학교 대학원	○	○
영어영문학과	목포대학교 대학원	○	○
영어영문학과	배재대학교 대학원	○	○
영어영문학과	부경대학교 대학원	○	○
영어영문학과	부산대학교 대학원	○	○
영어영문학과	부산외국어대학교 대학원	○	○
영어영문학과	상명대학교 대학원	○	○
영어영문학과	상지대학교 대학원	○	
영어영문학과	서강대학교 대학원	○	○
영어영문학과	서남대학교 대학원	○	○
영어영문학과	서울대학교 대학원	○	○
영어영문학과	서울시립대학교 대학원	○	○
영어영문학과	서울여자대학교 대학원	○	○

학 과 명	설 치 대 학 원	과 정	
		석사	박사
영어영문학과	성결대학교 일반대학원	○	
영어영문학과	성균관대학교 대학원	○	○
영어영문학과	성신여자대학교 대학원	○	○
영어영문학과	세명대학교 대학원	○	
영어영문학과	세종대학교 대학원	○	○
영어영문학과	수원대학교 대학원	○	○
영어영문학과	숙명여자대학교 대학원	○	○
영어영문학과	순천대학교 대학원	○	
영어영문학과	순천향대학교 대학원	○	
영어영문학과	송실대학교 대학원	○	○
영어영문학과	신라대학교 대학원	○	○
영어영문학과	아주대학교 대학원	○	○
영어영문학과	안동대학교 대학원	○	○
영어영문학과	여수대학교 대학원		○
영어영문학과	연세대학교 대학원	○	○
영어영문학과	영남대학교 대학원	○	○
영어영문학과	우석대학교 대학원	○	○
영어영문학과	울산대학교 대학원	○	
영어영문학과	원광대학교 대학원	○	○
영어영문학과	위덕대학교 대학원	○	
영어영문학과	이화여자대학교 대학원	○	○
영어영문학과	인제대학교 대학원	○	
영어영문학과	인천대학교 대학원	○	○
영어영문학과	인하대학교 대학원	○	○
영어영문학과	전남대학교 대학원	○	○
영어영문학과	전북대학교 대학원	○	○
영어영문학과	제주대학교 대학원	○	○
영어영문학과	조선대학교 대학원	○	○
영어영문학과	중앙대학교 대학원	○	○
영어영문학과	창원대학교 대학원	○	○
영어영문학과	청주대학교 대학원	○	○
영어영문학과	충남대학교 대학원	○	○
영어영문학과	한국외국어대학교 대학원	○	
영어영문학과	한국해양대학교 대학원	○	
영어영문학과	한남대학교 대학원	○	○
영어영문학과	한림대학교 대학원	○	○
영어영문학과	한서대학교 대학원	○	○
영어영문학과	한신대학교 대학원	○	○
영어영문학과	한양대학교 대학원	○	○
영어영문학과	호남대학교 대학원	○	
영어영문학과	호서대학교 대학원	○	○
영어영문학과	홍익대학교 대학원	○	○
영어영문학과	여수대학교 대학원	○	
영어정보산업학과	진주산업대학교 벤처경영대학원	○	
영어지도학과	국제영어대학원대학교 국제영어대학원	○	

학 과 명	설 치 대 학 원	과 정	
		석사	박사
영어통·번역학과	계명대학교 국제대학원	○	
영어통번역학과	동국대학교 국제정보대학원	○	
영어통역전공	고려대학교 인문정보대학원	○	
영어학과	대불대학교 대학원	○	
영어학과	삼척대학교 산업대학원	○	
영어학과	서경대학교 대학원	○	
영어학과	한국항공대학교 대학원	○	
영유아보육전공	서울기독교대학교 사회복지대학원	○	
예배와설교전공	협성대학교 신학대학원	○	
예배와설교전공	호남신학대학교 대학원	○	○
예술경영전공	예원예술대학교 문화예술대학원	○	
예술경영학	한세대대학교 디지털문화대학원	○	
예술경영학과	단국대학교 산업경영대학원	○	
예술경영학과	동국대학교 문화예술대학원	○	
예술경영학과	전주대학교 국제경영대학원	○	
예술치료학과	동국대학교 문화예술대학원	○	
예술품감정학과	명지대학교 문화예술대학원	○	
예술학과	대구가톨릭대학교 대학원	○	○
예술학전공	천안대학교 기독교예술대학원	○	
오순절신학전공	복음신학대학원대학교 신학전문대학원		○
외교안보학과	경기대학교 정치전문대학원	○	○
외교안보학과	성균관대학교 국가전략대학원	○	
외교안보학과	인하대학교 행정대학원	○	
외교안보학과	한국외국어대학교 정책과학대학원	○	
외교정치학과	남부대학교 행정정책대학원	○	
외교통상학과	위덕대학교 대학원	○	
외교학과	부산외국어대학교 대학원	○	
외교학과	서울대학교 대학원	○	○
외국어교육과	서울대학교 대학원	○	○
외국어정보관광학과	한려대학교 산업대학원	○	
외국어학과	한서대학교 정보산업대학원	○	
외식경영전공	수원대학교 호텔관광대학원	○	
외식벤처창업경영전공	경기대학교 서비스경영전문대학원	○	○
외식산업경영전공	경기대학교 관광전문대학원	○	○
외식산업경영학과	전주대학교 국제경영대학원	○	
외식산업컨설팅학전공	동의대학교 경영대학원	○	
외식조리관리학과	경기대학교 대학원	○	○
외식컨설팅경영전공	경기대학교 서비스경영전문대학원	○	○
원격교육공학전공	숙명여자대학교 원격대학원	○	
원무관리학전공	가천의과대학교 병원경영대학원	○	
원불교학과	원광대학교 동양학대학원	○	
원불교학과	원불교대학원대학교 원불교대학원	○	
위험관리전공	수원대학교 금융공학대학원	○	
유럽연합학과	한국외국어대학교 국제지역대학원	○	
유럽학전공	경북대학교 국제대학원	○	

학 과 명	실 치 대 학 원	과 정	
		석사	박사
유아교육과	배재대학교 대학원	○	○
유아교육과	성결대학교 일반대학원	○	
유아교육정보전공	숙명여자대학교 원격대학원	○	
유아교육학과	경기대학교 대학원	○	○
유아교육학과	계명대학교 대학원	○	○
유아교육학과	계명대학교 유아교육대학원	○	
유아교육학과	공주대학교 대학원	○	○
유아교육학과	광주대학교 산업대학원	○	
유아교육학과	남부대학교 산업정보대학원	○	
유아교육학과	대구대학교 대학원	○	○
유아교육학과	덕성여자대학교 대학원	○	○
유아교육학과	동국대학교 대학원	○	○
유아교육학과	부산대학교 대학원	○	○
유아교육학과	성신여자대학교 대학원	○	
유아교육학과	신라대학교 대학원		○
유아교육학과	원광대학교 대학원	○	○
유아교육학과	이화여자대학교 대학원	○	○
유아교육학과	전남대학교 대학원	○	○
유아교육학과	중앙대학교 대학원	○	○
유아교육학과	총신대학교 대학원	○	
유아교육학과	한국교원대학교 대학원	○	○
유아교육학전공	건국대학교 사회과학대학원	○	
유아영재교육학과	계명대학교 유아교육대학원	○	
유아영재교육학과	남부대학교 산업정보대학원	○	
유통경영전공	아주대학교 경영대학원	○	
유통경영학과	동명정보대학교 정보대학원	○	
유통경영학과	전주대학교 국제경영대학원	○	
유통관리전공	한양대학교 경영대학원	○	
유통관리학과	동의대학교 대학원	○	
유통산업전공	중앙대학교 산업경영대학원	○	
유통학과	명지대학교 유통대학원	○	
유통학과	우석대학교 경영행정대학원	○	
유통학과	초당대학교 산업대학원	○	
유학과	성균관대학교 대학원	○	○
윤리.문화전공	가톨릭대학교 문화영성대학원	○	
윤리교육학과	공주대학교 대학원		○
윤리교육학과	한국교원대학교 대학원	○	○
윤리문화학과	동국대학교 대학원	○	○
윤리문화학과	동아대학교 대학원	○	
윤리학과	공주대학교 대학원	○	
윤리학과	전남대학교 대학원	○	
음악치료전공	서울기독대학교 치료상담대학원	○	
응용경제학과	동아대학교 대학원	○	
응용미술학과	한양대학교 대학원	○	○
응용사회학과	아주대학교 대학원	○	○

학 과 명	설 치 대 학 원	과 정	
		석사	박사
응용영어학과	서울산업대학교 산업대학원	○	
응용정보통계학과	경기대학교 대학원	○	○
응용통계학과	건국대학교 대학원	○	
응용통계학과	연세대학교 대학원	○	○
응용통계학과	한남대학교 대학원	○	
의료경영학과	경희대학교 경영대학원	○	
의료경영학과	대전대학교 보건스포츠대학원	○	
의료경영학전공	가톨릭대학교 의료경영대학원	○	
의료공학과	순천향대학교 산업정보대학원	○	
의료관리학과	계명대학교 의료경영대학원	○	
의료법학과	고려대학교 법무대학원	○	
의료법학과	배재대학교 법무대학원	○	
의료사회복지학과	가톨릭대학교 사회복지대학원	○	
의료정보전공	연세대학교 정보대학원	○	○
의료정보학과	계명대학교 의료경영대학원	○	
의료정보학전공	가천의과대학교 병원경영대학원	○	
의료정보학전공	가톨릭대학교 의료경영대학원	○	
의료행정학과	경희대학교 행정대학원	○	
의료행정학과	한양대학교 행정대학원	○	
의료행정학전공	가톨릭대학교 의료경영대학원	○	
의상학과	성균관대학교 대학원	○	○
의회정치NGO학과	인천대학교 행정대학원	○	
이론신학과	호서대학교 연합신학전문대학원	○	○
이벤트·국제회의학과	경기대학교 대학원	○	○
이벤트축제경영학과	배재대학교 관광경영대학원	○	
이어이문학과	한국외국어대학교 대학원	○	
이태리어학과	대구가톨릭대학교 대학원	○	
인간안보및국제기구전공	숙명여자대학교 국제관계대학원	○	
인도철학과	동국대학교 대학원	○	○
인력개발학과	한국기술교육대학교 테크노인력개발전문대학원	○	○
인력관리학과	고려대학교 노동대학원	○	
인류학과	서울대학교 대학원	○	○
인류학과	전남대학교 대학원	○	○
인사·조직전공	한양대학교 경영대학원	○	
인사/조직전공	고려대학교 경영대학원	○	
인사관리전공	경북대학교 경영대학원	○	
인사관리학과	성신여자대학교 인력대학원	○	
인사조직전공	고려대학교 경영정보대학원	○	
인사조직전공	서강대학교 경영대학원	○	
인사조직전공	아주대학교 경영대학원	○	
인사조직전공	충남대학교 경영대학원	○	
인사조직행정전공	수원대학교 행정대학원	○	
인터넷법무학과	경희대학교 국제법무대학원	○	
인터넷비즈니스전공	중앙대학교 산업경영대학원	○	
인터넷비즈니스학과	중부대학교 인문산업대학원	○	

학 과 명	실 처 대 학 원	과 정	
		석사	박사
일반법무전공	영산대학교 법무대학원	○	
일반법무학과	충남대학교 특허법무대학원	○	
일반사회교육학과	한국교원대학교 대학원	○	○
일반행정전공	건국대학교 사회과학대학원	○	
일반행정전공	경북대학교 행정대학원	○	
일반행정전공	수원대학교 행정대학원	○	
일반행정전공	숙명여자대학교 정책대학원	○	
일반행정전공	아주대학교 공공정책대학원	○	
일반행정전공	연세대학교 행정대학원	○	
일반행정학과	인천대학교 행정대학원	○	
일본어통·번역학과	계명대학교 국제대학원	○	
일본지역학과	동서대학교 대학원	○	○
일본학과	강원대학교 대학원	○	
일본학과	계명대학교 대학원	○	○
일본학과	배재대학교 국제통상대학원	○	
일본학과	배재대학교 대학원	○	
일본학과	부경대학교 국제지역대학원	○	
일본학과	서강대학교 공공정책대학원	○	
일본학과	숙명여자대학교 대학원	○	
일본학과	순천대학교 대학원	○	
일본학과	한국외국어대학교 국제지역대학원	○	
일본학과	한국외국어대학교 대학원	○	○
일본학과	한림대학교 국제학대학원	○	
일본학과	한신대학교 대학원	○	
일본학과	한양대학교 국제학대학원	○	○
일어일문학과	건국대학교 대학원	○	
일어일문학과	경기대학교 대학원	○	○
일어일문학과	경북대학교 대학원	○	○
일어일문학과	경성대학교 대학원	○	
일어일문학과	경희대학교 대학원	○	○
일어일문학과	고려대학교 대학원	○	○
일어일문학과	군산대학교 대학원	○	
일어일문학과	단국대학교 대학원	○	○
일어일문학과	대구가톨릭대학교 대학원	○	
일어일문학과	동국대학교 대학원	○	○
일어일문학과	동덕여자대학교 대학원	○	○
일어일문학과	동아대학교 대학원	○	
일어일문학과	동의대학교 대학원	○	○
일어일문학과	명지대학교 대학원	○	
일어일문학과	목포대학교 대학원	○	
일어일문학과	부경대학교 대학원	○	○
일어일문학과	부산대학교 대학원	○	○
일어일문학과	부산외국어대학교 대학원	○	○
일어일문학과	상명대학교 대학원	○	○
일어일문학과	성신여자대학교 대학원	○	

학 과 명	설 치 대 학 원	과 정	
		석사	박사
일어일문학과	세종대학교 대학원	○	○
일어일문학과	신라대학교 대학원	○	○
일어일문학과	영남대학교 대학원	○	○
일어일문학과	원광대학교 대학원	○	○
일어일문학과	인천대학교 대학원	○	
일어일문학과	전남대학교 대학원	○	○
일어일문학과	전북대학교 대학원	○	○
일어일문학과	제주대학교 대학원	○	
일어일문학과	조선대학교 대학원	○	
일어일문학과	중앙대학교 대학원	○	○
일어일문학과	청주대학교 대학원	○	
일어일문학과	충남대학교 대학원	○	
일어일문학과	한국외국어대학교 대학원	○	○
일어일문학과	한남대학교 대학원	○	
일어일문학과	한양대학교 대학원	○	○
일어일본문화학과	가톨릭대학교 대학원	○	
일어일본학과	인하대학교 대학원	○	○
일어학과	서경대학교 대학원	○	
임상목회상담학전공	천안대학교 상담대학원	○	
임상사회사업전공	꽃동네현도사회복지대학교 사회복지대학원	○	
자산관리학과	한남대학교 사회문화과학대학원	○	
자원경제학과	부경대학교 대학원	○	○
자치행정학과	대불대학교 경영행정대학원	○	
자치행정학과	영남대학교 행정대학원	○	
자치행정학과	조선대학교 정책대학원	○	
자치행정학과	충남대학교 대학원	○	○
자치행정학전공	충남대학교 행정대학원	○	
자활 및 지역복지전공	한신대학교 사회복지실천대학원	○	
장례문화학과	동국대학교 불교대학원	○	
장례문화학과	동국대학교 불교문화대학원	○	
장애인복지전공	서울기독교대학교 사회복지대학원	○	
장애인복지학과	가톨릭대학교 사회복지대학원	○	
장애인복지학과	나사렛대학교 재활복지대학원	○	
장학전공	홍익대학교 교육경영관리대학원	○	
재무관리전공	경북대학교 경영대학원	○	
재무관리전공	서강대학교 경영대학원	○	
재무관리전공	아주대학교 경영대학원	○	
재무관리전공	충남대학교 경영대학원	○	
재무학전공	고려대학교 경영대학원	○	
재정학과	인하대학교 행정대학원	○	
재활선교전공	강남대학교 실천신학대학원	○	
재활심리학과	나사렛대학교 재활복지대학원	○	
재활학과	한림대학교 사회복지대학원	○	
재활학과	한신대학교 대학원	○	
저널리즘전공	연세대학교 언론홍보대학원	○	

학 과 명	실 치 대 학 원	과 정	
		석사	박사
저널리즘학과	경희대학교 언론정보대학원	○	
전기·전자·제어공학과	한국해양대학교 해사산업대학원	○	
전략·벤처경영전공	한양대학교 경영대학원	○	
전략커뮤니케이션학과	경희대학교 언론정보대학원	○	
전산정보전공	연세대학교 정경대학원	○	
전산정보학전공	목포대학교 경영행정대학원	○	
전시학과	한림대학교 국제학대학원	○	
전자무역학과	송실대학교 국제통상대학원	○	
전자상거래무역학과	광주대학교 산업대학원	○	
전자상거래전공	경상대학교 경영대학원	○	
전자상거래학과	강릉대학교 경영정책과학대학원	○	
전자상거래학과	건양대학교 경영행정대학원	○	
전자상거래학과	공주대학교 대학원	○	○
전자상거래학과	상명대학교 대학원	○	
전자상거래학과	순천향대학교 산업정보대학원	○	
전자상거래학과	진주산업대학교 벤처경영대학원	○	
전자정보학전공	국민대학교 행정대학원	○	
전자정부전공	연세대학교 정보대학원	○	○
전자정부학과	건국대학교 행정대학원	○	
정당 및 선거전공	경북대학교 정책정보대학원	○	
정보·기술경제학	서강대학교 경제대학원	○	
정보·기록관리학과	한국외국어대학교 대학원	○	
정보경영전공	중앙대학교 산업경영대학원	○	
정보과학과	이화여자대학교 정보과학대학원	○	
정보관리학과	동국대학교 대학원	○	○
정보관리학과	동국대학교 언론정보대학원	○	
정보관리학과	원광대학교 정보과학대학원	○	
정보관리학과	한국외국어대학교 세계경영대학원	○	
정보방송정책전공	숙명여자대학교 정책대학원	○	
정보방송학과	숙명여자대학교 대학원	○	
정보법전공	국민대학교 법무대학원	○	
정보보안전공	국민대학교 법무대학원	○	
정보보호학과	동국대학교 국제정보대학원	○	
정보보호학과	순천향대학교 산업정보대학원	○	
정보시스템관리전공	연세대학교 정보대학원	○	○
정보시스템전공	서강대학교 정보통신대학원	○	
정보시스템학과	중앙대학교 대학원	○	
정보처리전공	강원대학교 정보과학대학원	○	
정보처리전공	서강대학교 정보통신대학원	○	
정보컨설팅학과	광주대학교 산업대학원	○	
정보통계학과	한남대학교 행정정책대학원	○	
정보통신경영전공	아주대학교 경영대학원	○	
정보통신경영학과	건국대학교 대학원	○	○
정보통신윤리학과	광운대학교 정보복지대학원	○	
정보통신전공	경남대학교 북한대학원	○	○

학 과 명	설 치 대 학 원	과 정	
		석사	박사
정보통신전공	고려대학교 언론대학원	○	
정보통신전공	서강대학교 정보통신대학원	○	
정책학과	이화여자대학교 정책과학대학원	○	
정책학과	고려대학교 대학원	○	
정책학과	단국대학교 정책경영대학원	○	
정책학과	영남대학교 행정대학원	○	
정책학과	인하대학교 행정대학원	○	
정책학과	중앙대학교 행정대학원	○	
정책학전공	경상대학교 행정대학원	○	
정책학전공	계명대학교 정책대학원	○	
정책학전공	국민대학교 행정대학원	○	
정책학전공	수원대학교 행정대학원	○	
정책학전공	전남대학교 행정대학원	○	
정책학전공	한국개발연구원국제정책대학원대학교 국제정책대학원	○	○
정치거버넌스전공	아주대학교 공공정책대학원	○	
정치법학과	경기대학교 정치전문대학원	○	○
정치외교학과	강원대학교 대학원	○	○
정치외교학과	경남대학교 대학원	○	○
정치외교학과	경성대학교 대학원	○	
정치외교학과	고려대학교 대학원	○	○
정치외교학과	국민대학교 대학원	○	○
정치외교학과	단국대학교 대학원	○	○
정치외교학과	대구가톨릭대학교 대학원	○	
정치외교학과	대전대학교 대학원	○	
정치외교학과	동의대학교 대학원	○	○
정치외교학과	명지대학교 대학원	○	○
정치외교학과	목포대학교 대학원	○	
정치외교학과	부산대학교 대학원	○	○
정치외교학과	서강대학교 대학원	○	○
정치외교학과	성균관대학교 대학원	○	○
정치외교학과	성신여자대학교 대학원	○	○
정치외교학과	숙명여자대학교 대학원	○	○
정치외교학과	숭실대학교 대학원	○	○
정치외교학과	영남대학교 대학원	○	○
정치외교학과	울산대학교 대학원	○	
정치외교학과	원광대학교 대학원	○	○
정치외교학과	이화여자대학교 대학원	○	○
정치외교학과	인제대학교 대학원	○	
정치외교학과	인천대학교 대학원	○	○
정치외교학과	인하대학교 대학원	○	○
정치외교학과	전주대학교 행정대학원	○	
정치외교학과	제주대학교 대학원	○	○
정치외교학과	조선대학교 대학원	○	○
정치외교학과	중앙대학교 대학원	○	○
정치외교학과	청주대학교 대학원	○	

학 과 명	실 처 대 학 원	과 정	
		석사	박사
정치외교학과	충남대학교 대학원	○	○
정치외교학과	충북대학교 대학원	○	○
정치외교학과	한국외국어대학교 대학원	○	○
정치외교학과	한남대학교 대학원	○	
정치외교학과	한림대학교 대학원	○	○
정치외교학과	한양대학교 대학원	○	○
정치통일전공	경남대학교 북한대학원	○	○
정치학과	건국대학교 대학원	○	○
정치학과	경북대학교 대학원	○	○
정치학과	경희대학교 대학원	○	○
정치학과	동국대학교 대학원	○	○
정치학과	동아대학교 대학원	○	○
정치학과	상명대학교 정치경영대학원	○	
정치학과	서울대학교 대학원	○	○
정치학과	연세대학교 대학원	○	○
정치학과	영남대학교 행정대학원	○	
정치학과	전남대학교 대학원	○	○
정치학과	전북대학교 대학원	○	○
정치학전공	연세대학교 정경대학원	○	
정치행정지도사전공	연세대학교 행정대학원	○	
제무관리전공	한양대학교 경영대학원	○	
조리외식경영학과	경희대학교 관광대학원	○	
조리외식산업학과	세종대학교 대학원	○	○
조성·해양·건축공학과	한국해양대학교 해사산업대학원	○	
조세법무학과	경희대학교 국제법무대학원	○	
조세법전공	서울시립대학교 세무대학원	○	
조세정책전공	서울시립대학교 세무대학원	○	
조직신학	협성대학교 신학대학원	○	
조직신학과	성결대학교 일반대학원		○
조직신학과	아세아연합신학대학교 대학원	○	○
조직신학전공	복음신학대학원대학교 신학전문대학원		○
조직신학전공	서울기독교대학교 신학전문대학원		○
조직신학전공	성결대학교 신학전문대학원	○	○
조직신학전공	연세대학교 연합신학대학원	○	○
조직신학전공	호남신학대학교 대학원	○	○
종교문화전공	가톨릭대학교 문화영성대학원	○	
종교문화학과	한신대학교 대학원	○	
종교복지학과	남부대학교 사회복지대학원	○	
종교학과	가톨릭대학교 대학원	○	○
종교학과	대구가톨릭대학교 대학원	○	○
종교학과	서강대학교 대학원	○	○
종교학과	서울대학교 대학원	○	○
종학과	위덕대학교 불교대학원	○	
주택개발, 관리학과	서울산업대학교 주택대학원	○	
주택경영학과	서울산업대학교 주택대학원	○	

학 과 명	설 치 대 학 원	과 정	
		석사	박사
중국비즈니스학과	경희대학교 경영대학원	○	
중국어과	충주대학교 경영행정외국어대학원	○	
중국어번역학과	고려대학교 인문정보대학원	○	
중국어중국학과	부산외국어대학교 대학원	○	
중국어통·번역학과	계명대학교 국제대학원	○	
중국어학과	대불대학교 대학원	○	
중국어학과	한서대학교 대학원	○	
중국언어문화학과	대전대학교 대학원	○	
중국통상 MBA전공	국민대학교 경영대학원	○	
중국학과	대구가톨릭대학교 대학원	○	
중국학과	동덕여자대학교 대학원	○	
중국학과	배재대학교 국제통상대학원	○	
중국학과	부경대학교 국제지역대학원	○	
중국학과	서강대학교 공공정책대학원	○	
중국학과	인하대학교 대학원	○	
중국학과	한국외국어대학교 국제지역대학원	○	
중국학과	한국외국어대학교 대학원	○	○
중국학과	한양대학교 국제학대학원	○	○
중남미지역학과	경희대학교 아태국제대학원	○	○
중남미학과	한국외국어대학교 국제지역대학원	○	
중동아프리카지역전공	부산외국어대학교 국제경영지역학대학원	○	
중동아프리카학과	한국외국어대학교 국제지역대학원	○	
중동어문학과	한국외국어대학교 대학원	○	
중소기업·벤처전공	서강대학교 경영대학원	○	
중소기업개발학과	송실대학교 중소기업대학원	○	
중소기업경영지도학과	송실대학교 중소기업대학원	○	
중소기업경영학과	경원대학교 경영대학원	○	
중소기업및벤처기업학과	건국대학교 경영대학원	○	
중소기업학과	원광대학교 경영대학원	○	
중소기업학과	전주대학교 국제경영대학원	○	
중어국문학과	충북대학교 대학원	○	
중어중문학과	가톨릭대학교 대학원	○	
중어중문학과	강릉대학교 대학원	○	
중어중문학과	강원대학교 대학원	○	
중어중문학과	건국대학교 대학원	○	○
중어중문학과	경기대학교 대학원	○	
중어중문학과	경남대학교 대학원	○	
중어중문학과	경북대학교 대학원	○	○
중어중문학과	경상대학교 대학원	○	○
중어중문학과	경성대학교 대학원	○	○
중어중문학과	경원대학교 대학원	○	
중어중문학과	경희대학교 대학원	○	
중어중문학과	계명대학교 대학원	○	
중어중문학과	고려대학교 대학원	○	○
중어중문학과	공주대학교 대학원		○

학 과 명	설 치 대 학 원	과 정	
		석사	박사
중어중문학과	국민대학교 대학원	○	
중어중문학과	단국대학교 대학원	○	○
중어중문학과	대구가톨릭대학교 대학원	○	○
중어중문학과	동국대학교 대학원	○	○
중어중문학과	동아대학교 대학원	○	
중어중문학과	동의대학교 대학원	○	○
중어중문학과	명지대학교 대학원	○	
중어중문학과	목포대학교 대학원	○	
중어중문학과	부산대학교 대학원	○	○
중어중문학과	서울대학교 대학원	○	○
중어중문학과	서울여자대학교 대학원	○	
중어중문학과	성균관대학교 대학원	○	○
중어중문학과	성신여자대학교 대학원	○	
중어중문학과	숙명여자대학교 대학원	○	○
중어중문학과	숭실대학교 대학원	○	○
중어중문학과	연세대학교 대학원	○	○
중어중문학과	영남대학교 대학원	○	○
중어중문학과	이화여자대학교 대학원	○	○
중어중문학과	전남대학교 대학원	○	○
중어중문학과	전북대학교 대학원	○	○
중어중문학과	제주대학교 대학원	○	○
중어중문학과	조선대학교 대학원	○	
중어중문학과	중앙대학교 대학원	○	
중어중문학과	청주대학교 대학원	○	
중어중문학과	충남대학교 대학원	○	○
중어중문학과	한국외국어대학교 대학원	○	○
중어중문학과	한양대학교 대학원	○	○
중어학과	서경대학교 대학원	○	
증권/금융공학전공	연세대학교 경영대학원	○	
증권금융학과	건국대학교 경영대학원	○	
지구환경과학과	안동대학교 대학원		○
지도자학과	경희대학교 평화복지대학원	○	
지리교육학과	공주대학교 대학원	○	○
지리교육학과	한국교원대학교 대학원	○	○
지리정보관리학가	호서대학교 행정대학원	○	
지리정보전공	강원대학교 정보과학대학원	○	
지리정보학과	공주대학교 대학원	○	○
지리학과	경북대학교 대학원	○	○
지리학과	고려대학교 대학원	○	○
지리학과	대구가톨릭대학교 대학원	○	○
지리학과	대구대학교 대학원	○	
지리학과	동국대학교 대학원	○	○
지리학과	상명대학교 대학원	○	
지리학과	서울대학교 대학원	○	○
지리학과	성신여자대학교 대학원	○	○

학 과 명	설 치 대 학 원	과 정	
		석사	박사
지리학과	전남대학교 대학원	○	○
지리학과	충북대학교 대학원	○	
지방경찰전공	한양대학교 지방자치대학원	○	
지방세전공	서울시립대학교 세무대학원		○
지방의회전공	한양대학교 지방자치대학원	○	
지방의회정책전공	서남대학교 사회정책대학원	○	
지방자치·도시행정전공	연세대학교 행정대학원	○	
지방자치경영학전공	국민대학교 행정대학원	○	
지방자치법학과	고려대학교 법무대학원	○	
지방자치전공	경북대학교 행정대학원	○	
지방자치전공	경상대학교 행정대학원	○	
지방자치전공	숙명여자대학교 정책대학원	○	
지방자치전공	전남대학교 행정대학원	○	
지방자치학과	원광대학교 행정대학원	○	
지방자치학과	전북대학교 행정대학원	○	
지방자치학과	탐라대학교 정책개발대학원	○	
지방정부경영학과	한성대학교 행정대학원	○	
지방행정전공	한양대학교 지방자치대학원	○	
지방행정학과	안동대학교 행정경영대학원	○	
지방행정학과	중앙대학교 행정대학원	○	
지식재산권법전공	홍익대학교 세무대학원	○	
지역개발학과	강릉대학교 경영정책과학대학원	○	
지역개발학과	강릉대학교 대학원	○	○
지역개발학과	경원대학교 대학원	○	
지역개발학과	대불대학교 경영행정대학원	○	
지역개발학과	영남대학교 대학원	○	○
지역개발학과	영남대학교 행정대학원	○	
지역개발학과	원광대학교 행정대학원	○	
지역개발학과	인하대학교 행정대학원	○	
지역개발학과	전남대학교 대학원	○	○
지역개발학과	중부대학교 인문산업대학원	○	
지역개발학전공	목포대학교 경영행정대학원	○	
지역경제전공	경북대학교 경영대학원	○	
지역경제학과	군산대학교 경영행정대학원	○	
지역경제학전공	순천대학교 경영행정대학원	○	
지역발전정책학과	한남대학교 사회문화과학대학원	○	
지역사회개발학과	공주대학교 대학원	○	
지역사회개발학과	공주대학교 산업과학대학원	○	
지역사회개발학과	대구대학교 행정대학원	○	
지역사회개발학과	성결대학교 사회복지대학원	○	
지역산업정보학과	원광대학교 경영대학원	○	
지역연구학과	아주대학교 국제대학원	○	
지역정책학과	안동대학교 행정경영대학원	○	
지역학전공	연세대학교 국제학대학원	○	○
지적및토지정보시스템	한성대학교 부동산대학원	○	

학 과 명	설 치 대 학 원	과 정	
		석사	박사
지적재산권법무전공	연세대학교 법무대학원	○	
지적재산권법무학과	경희대학교 국제법무대학원	○	
지적재산권법학과	고려대학교 법무대학원	○	
지적재산권법학과	단국대학교 행정법무대학원	○	
지적재산권법학과	배재대학교 법무대학원	○	
지적학과	목포대학교 대학원	○	
지적학과	청주대학교 대학원	○	
지적학전공	목포대학교 경영행정대학원	○	
직업학과	경기대학교 대학원	○	
직업학과	경기대학교 행정대학원	○	
진로/직업 상담학과	전주대학교 상담대학원	○	
철도경영서비스학과	서울산업대학교 철도전문대학원	○	○
철학과	가톨릭대학교 대학원	○	○
철학과	강릉대학교 대학원	○	
철학과	강원대학교 대학원	○	○
철학과	건국대학교 대학원	○	○
철학과	경북대학교 대학원	○	○
철학과	경상대학교 대학원	○	○
철학과	경성대학교 대학원	○	
철학과	경희대학교 대학원	○	○
철학과	계명대학교 대학원	○	○
철학과	고려대학교 대학원	○	○
철학과	대구가톨릭대학교 대학원	○	○
철학과	대구한의대학교 대학원	○	○
철학과	대전대학교 대학원	○	○
철학과	대진대학교 대학원	○	
철학과	동국대학교 대학원	○	○
철학과	동아대학교 대학원	○	○
철학과	동의대학교 대학원	○	
철학과	부산대학교 대학원	○	○
철학과	서강대학교 대학원	○	○
철학과	서강대학교 신학대학원	○	
철학과	서울대학교 대학원	○	○
철학과	서울시립대학교 대학원	○	
철학과	선문대학교 대학원	○	
철학과	성균관대학교 대학원	○	○
철학과	송실대학교 대학원	○	○
철학과	연세대학교 대학원	○	○
철학과	영남대학교 대학원	○	○
철학과	울산대학교 대학원	○	
철학과	원광대학교 대학원	○	○
철학과	이화여자대학교 대학원	○	○
철학과	인하대학교 대학원	○	○
철학과	전남대학교 대학원	○	○
철학과	전북대학교 대학원	○	○

학 과 명	설 치 대 학 원	과 정	
		석사	박사
철학과	제주대학교 대학원	○	
철학과	조선대학교 대학원	○	
철학과	중앙대학교 대학원	○	○
철학과	창원대학교 대학원	○	
철학과	청주대학교 대학원	○	
철학과	충남대학교 대학원	○	○
철학과	충북대학교 대학원	○	○
철학과	한국외국어대학교 대학원	○	○
철학과	한남대학교 대학원	○	○
철학과	한림대학교 대학원	○	
철학과	한신대학교 대학원	○	
철학과	한양대학교 대학원	○	○
철학교육학과	한국교원대학교 대학원	○	○
청소년복지학과	가톨릭대학교 사회복지대학원	○	
청소년복지학과	평택대학교 사회복지대학원	○	
청소년복지학과	한서대학교 대학원	○	○
청소년복지학과	한서대학교 정보산업대학원	○	
청소년상담학전공	천안대학교 상담대학원	○	
청소년지도학과	명지대학교 대학원	○	○
청소년지도학과	명지대학교 사회교육대학원	○	
청소년지도학과	성산효도대학원대학교 성산효도대학원	○	
청소년지도학과	호서대학교 여성문화복지대학원	○	
청소년학과	경기대학교 대학원	○	○
청소년학과	대구한의대학교 대학원	○	
청소년학과	서경대학교 사회과학대학원	○	
청소년학과	중앙대학교 사회개발대학원	○	
체육교육과	서울대학교 대학원	○	○
초등교육학과	이화여자대학교 대학원	○	○
초등교육학과	한국교원대학교 대학원	○	○
초등국어교육학과	한국교원대학교 대학원	○	○
초등도덕교육학과	한국교원대학교 대학원	○	○
초등영어교육학과	한국교원대학교 대학원	○	○
축산경영·유통경제학과	건국대학교 대학원	○	○
축산경영학과	영남대학교 대학원	○	○
출판·정보미디어전공	중앙대학교 신문방송대학원	○	
출판잡지학과	동국대학교 언론정보대학원	○	
출판전공	서강대학교 언론대학원	○	
치유선교전공	서울기독대학교 치료상담대학원	○	
치유선교학과	아세아연합신학대학교 대학원	○	
커뮤니케이션학과	성균관대학교 언론정보대학원	○	
컨벤션경영학과	경희대학교 관광대학원	○	
컨벤션전공	수원대학교 호텔관광대학원	○	
컨벤션학과	한림대학교 국제학대학원	○	
컴퓨터공학과	성결대학교 일반대학원	○	
컴퓨터교육학과	고려대학교 대학원	○	○

학 과 명	설 치 대 학 원	과 정	
		석사	박사
태권도산업경영학과	경원대학교 경영대학원	○	
테솔(TESOL)학과	성균관대학교 번역·테솔(TESOL)대학원	○	
테크노경영전공	서남대학교 경영·행정대학원	○	
테크노경영학과	계명대학교 경영대학원	○	
테크노경영학과	중부대학교 대학원	○	
테크노경영학과	한밭대학교 테크노경영대학원	○	
테크노MBA학과	창원대학교 경영대학원	○	
토목·환경공학과	한국해양대학교 해사산업대학원	○	
토지주택관리학과	중앙대학교 사회개발대학원	○	
통계조사학과	고려대학교 정책대학원	○	
통계학과	성균관대학교 대학원	○	○
통계학과	중앙대학교 대학원	○	○
통상경영 학전공	가야대학교 국제통상경영대학원	○	
통상경제 학과	밀양대학교 산업대학원	○	
통상경제 학과	신라대학교 대학원	○	
통상산업전공	연세대학교 경제대학원	○	
통상행정학과	한국해양대학교 대학원	○	
통역번역학과	한국외국어대학교 통역번역대학원		○
통역학과	이화여자대학교 통역번역대학원	○	
통일교육전공	경남대학교 북한대학원	○	○
통일정책학과	송실대학교 통일·사회복지정책대학원	○	
통일학과	대진대학교 통일대학원	○	
투자금융전공	아주대학교 경영대학원	○	
특수교육과	우석대학교 대학원	○	
특수교육학과	공주대학교 대학원	○	○
특수교육학과	단국대학교 대학원	○	○
특수교육학과	대구대학교 대학원	○	○
특수교육학과	부산대학교 대학원	○	○
특수교육학과	여수대학교 대학원	○	
특수교육학과	이화여자대학교 대학원	○	○
특수교육학과	조선대학교 대학원	○	○
특수교육학과	창원대학교 대학원	○	
특수법무학과	단국대학교 정책경영대학원	○	
특수상담학과	평택대학교 상담대학원	○	
특수심리치료학과	서울여자대학교 특수치료전문대학원	○	○
특허법무학과	충남대학교 특허법무대학원	○	
특허법무학과	한남대학교 행정정책대학원	○	
파생상품트레이딩전공	수원대학교 금융공학대학원	○	
패션섬유디자인학과	대구가톨릭대학교 디자인대학원	○	
패션학과	성균관대학교 생활과학대학원	○	
평론전공	한신대학교 문예창작대학원	○	
평생교육사회학과	한남대학교 사회문화과학대학원	○	
평생교육학과	송실대학교 대학원	○	○
평화안보학과	충남대학교 평화안보대학원	○	
평화학과	국제평화대학원대학교 국제평화대학원	○	

학 과 명	설 치 대 학 원	과 정	
		석사	박사
포어포문학과	한국외국어대학교 대학원	○	
표현예술치료학과	서울여자대학교 특수치료전문대학원	○	○
품질·환경경영전공	홍익대학교 국제경영대학원	○	
품질정책전공	고려대학교 행정대학원	○	
풍수지리학과	경기대학교 국제·문화대학원	○	
풍수지리학과	대구한의대학교 사회개발대학원	○	
프랑스어문학과	성균관대학교 대학원	○	○
프랑스어문학과	한남대학교 대학원	○	
프랑스언어문화학과	한양대학교 대학원	○	○
프랑스학과	공주대학교 대학원	○	
플로랄디자인학과	대구가톨릭대학교 디자인대학원	○	
학교건축전공	홍익대학교 교육경영관리대학원	○	
학교경영관리전공	홍익대학교 교육경영관리대학원	○	
학국학과	한국외국어대학교 대학원		○
한국·동아시아전공	서강대학교 국제대학원	○	○
한국경제경영전공	중앙대학교 국제대학원		○
한국문예정보전공	고려대학교 인문정보대학원	○	
한국사학과	고려대학교 대학원	○	○
한국사학과	숙명여자대학교 대학원	○	
한국사회윤리학과	전북대학교 대학원	○	○
한국어문전공	고려대학교 인문정보대학원	○	
한국지방사학과	목포대학교 대학원		○
한국철학과	성균관대학교 대학원	○	
한국학과	경기대학교 국제·문화대학원	○	
한국학과	고려대학교 국제대학원	○	
한국학과	상명대학교 대학원	○	○
한국학과	아주대학교 국제대학원	○	
한국학과	이화여자대학교 대학원	○	
한국학과	전주대학교 국제경영대학원	○	
한국학과	한국외국어대학교 국제지역대학원	○	○
한국학과	한국외국어대학교 대학원	○	
한국학과	한양대학교 국제학대학원	○	○
한국학전공	부산대학교 국제전문대학원	○	
한국학전공	연세대학교 국제학대학원	○	○
한노과	한국외국어대학교 통역번역대학원	○	
한독과	제주대학교 통역대학원	○	
한독과	한국외국어대학교 통역번역대학원	○	
한러과	신문대학교 통역번역대학원	○	
한문교육학과	공주대학교 대학원		○
한문교육학과	한국교원대학교 대학원	○	○
한문학과	경북대학교 대학원	○	○
한문학과	경상대학교 대학원	○	○
한문학과	계명대학교 대학원	○	
한문학과	공주대학교 대학원	○	
한문학과	단국대학교 대학원	○	○

학 과 명	설 치 대 학 원	과 정	
		석사	박사
한문학과	대구한의대학교 대학원	○	
한문학과	동국대학교 대학원	○	
한문학과	부산대학교 대학원	○	○
한문학과	성균관대학교 대학원	○	○
한문학과	성신여자대학교 대학원	○	○
한문학과	안동대학교 대학원	○	
한문학과	영남대학교 대학원	○	○
한문학과	원광대학교 대학원	○	○
한문학과	청주대학교 대학원	○	
한문학과	충남대학교 대학원	○	
한방경영관리학과	대구한의대학교 한방산업대학원	○	
한불과	한국외국어대학교 통역번역대학원	○	
한서과	선문대학교 통역번역대학원	○	
한서과	한국외국어대학교 통역번역대학원	○	
한아과	한국외국어대학교 통역번역대학원	○	
한영과	선문대학교 통역번역대학원	○	
한영과	제주대학교 통역대학원	○	
한영과	한국외국어대학교 통역번역대학원	○	
한영노과	한국외국어대학교 통역번역대학원	○	
한영독과	한국외국어대학교 통역번역대학원	○	
한영불과	한국외국어대학교 통역번역대학원	○	
한영서과	한국외국어대학교 통역번역대학원	○	
한영아과	한국외국어대학교 통역번역대학원	○	
한영일과	한국외국어대학교 통역번역대학원	○	
한영일전공	부산외국어대학교 통역번역대학원	○	
한영전공	부산외국어대학교 통역번역대학원	○	
한영중과	한국외국어대학교 통역번역대학원	○	
한영중전공	부산외국어대학교 통역번역대학원	○	
한영통역번역학과	서울외국어대학원대학교 서울외국어대학원	○	
한영통역번역학과	한동대학교 통역번역대학원	○	
한일과	선문대학교 통역번역대학원	○	
한일과	제주대학교 통역대학원	○	
한일과	한국외국어대학교 통역번역대학원	○	
한일전공	부산외국어대학교 통역번역대학원	○	
한일통역번역학과	서울외국어대학원대학교 서울외국어대학원	○	
한중과	선문대학교 통역번역대학원	○	
한중과	제주대학교 통역대학원	○	
한중과	한국외국어대학교 통역번역대학원	○	
한중전공	부산외국어대학교 통역번역대학원	○	
한중통역번역학과	서울외국어대학원대학교 서울외국어대학원	○	
항공경영학과	한국항공대학교 경영대학원	○	
해사경영학과	한국해양대학교 해사산업대학원	○	
해사국제관계기술전공	한국해양대학교 해양관리기술대학원	○	
해사법학과	한국해양대학교 대학원	○	○
해사법학과	한국해양대학교 해사산업대학원	○	

학 과 명	설 치 대 학 원	과 정	
		석사	박사
해사수송과학과	한국해양대학교 해사산업대학원	○	
해사행정학과	한국해양대학교 해사산업대학원	○	
해상위험물관리기술전공	한국해양대학교 해양관리기술대학원	○	
해양수산경제학전공	고려대학교 생명환경과학대학원	○	
해양환경생물공학전공	한국해양대학교 해양관리기술대학원	○	
해외시장개발학과	목원대학교 산업정보대학원	○	
해외지역연구전공	부산대학교 국제전문대학원	○	
해운경영학과	한국해양대학교 대학원	○	○
행정·법무학과	서강대학교 공공정책대학원	○	
행정관리전공	전남대학교 행정대학원	○	
행정관리학과	한경대학교 전자정부대학원	○	
행정전공	영산대학교 법무대학원	○	
행정정보관리전공	강원대학교 정보과학대학원	○	
행정정보관리학과	호서대학교 행정대학원	○	
행정정보학과	경운대학교 산업정보대학원	○	
행정정보학과	동양대학교 대학원	○	
행정정보학과	목원대학교 대학원	○	
행정정책학과	한남대학교 행정정책대학원	○	
행정학과	가톨릭대학교 행정대학원	○	
행정학과	강릉대학교 경영정책과학대학원	○	
행정학과	강릉대학교 대학원	○	
행정학과	강원대학교 경영행정대학원	○	
행정학과	강원대학교 대학원	○	○
행정학과	건국대학교 대학원	○	○
행정학과	건국대학교 행정대학원	○	
행정학과	건양대학교 대학원	○	○
행정학과	경기대학교 대학원	○	○
행정학과	경기대학교 행정대학원	○	
행정학과	경남대학교 대학원	○	○
행정학과	경남대학교 행정대학원	○	
행정학과	경북대학교 대학원	○	○
행정학과	경상대학교 대학원	○	○
행정학과	경성대학교 대학원	○	○
행정학과	경원대학교 대학원	○	○
행정학과	경원대학교 행정대학원	○	
행정학과	경일대학교 대학원	○	○
행정학과	경일대학교 산업대학원	○	
행정학과	경희대학교 대학원	○	○
행정학과	경희대학교 행정대학원	○	
행정학과	계명대학교 대학원	○	○
행정학과	고려대학교 대학원	○	○
행정학과	관동대학교 경영행정대학원	○	
행정학과	관동대학교 대학원	○	○
행정학과	광운대학교 대학원	○	○
행정학과	광주대학교 산업대학원	○	

학 과 명	설 치 대 학 원	과 정	
		석사	박사
행정학과	광주여자대학교 경영행정대학원	○	
행정학과	국민대학교 대학원	○	○
행정학과	군산대학교 경영행정대학원	○	
행정학과	군산대학교 대학원	○	
행정학과	극동대학교 경영행정대학원	○	
행정학과	남부대학교 행정정책대학원	○	
행정학과	단국대학교 대학원	○	○
행정학과	단국대학교 정책경영대학원	○	
행정학과	단국대학교 행정법무대학원	○	
행정학과	대구대학교 대학원	○	○
행정학과	대구대학교 행정대학원	○	
행정학과	대전대학교 대학원	○	○
행정학과	대진대학교 대학원	○	
행정학과	대진대학교 법무행정대학원	○	
행정학과	동국대학교 대학원	○	○
행정학과	동국대학교 사회과학대학원	○	
행정학과	동국대학교 행정대학원	○	
행정학과	동신대학교 대학원	○	○
행정학과	동아대학교 대학원	○	○
행정학과	동의대학교 대학원	○	○
행정학과	동의대학교 행정대학원	○	
행정학과	동해대학교 경영정보·행정대학원	○	
행정학과	명지대학교 대학원	○	○
행정학과	목포대학교 대학원	○	
행정학과	밀양대학교 산업대학원	○	
행정학과	배재대학교 대학원	○	
행정학과	배재대학교 행정대학원	○	
행정학과	부경대학교 대학원	○	
행정학과	부산대학교 대학원	○	○
행정학과	삼척대학교 산업대학원	○	
행정학과	상명대학교 대학원	○	○
행정학과	상명대학교 정치경영대학원	○	
행정학과	상주대학교 산업대학원	○	
행정학과	상지대학교 대학원	○	○
행정학과	상지대학교 행정대학원	○	
행정학과	서경대학교 대학원	○	
행정학과	서남대학교 대학원		○
행정학과	서울대학교 대학원		○
행정학과	서울대학교 행정대학원	○	
행정학과	서울시립대학교 대학원	○	○
행정학과	서울시립대학교 도시과학대학원	○	
행정학과	서울여자대학교 대학원	○	
행정학과	선문대학교 대학원	○	○
행정학과	성결대학교 경영행정대학원	○	
행정학과	성결대학교 일반대학원	○	

학 과 명	설 치 대 학 원	과 정	
		석사	박사
행정학과	세명대학교 경영행정대학원	○	
행정학과	세종대학교 대학원	○	○
행정학과	세종대학교 행정대학원	○	
행정학과	수원대학교 대학원		○
행정학과	숙명여자대학교 대학원	○	○
행정학과	순천대학교 경영행정대학원	○	
행정학과	순천향대학교 산업정보대학원	○	
행정학과	송실대학교 대학원	○	○
행정학과	신라대학교 대학원	○	○
행정학과	안동대학교 대학원	○	○
행정학과	안양대학교 경영행정대학원	○	
행정학과	여수대학교 대학원	○	
행정학과	연세대학교 대학원	○	○
행정학과	영남대학교 대학원	○	○
행정학과	영남대학교 행정대학원	○	
행정학과	영동대학교 산업정보대학원	○	
행정학과	우석대학교 경영행정대학원	○	
행정학과	울산대학교 대학원	○	○
행정학과	원광대학교 대학원	○	○
행정학과	원광대학교 행정대학원	○	
행정학과	이화여자대학교 대학원	○	○
행정학과	인제대학교 경영대학원	○	
행정학과	인천대학교 대학원	○	○
행정학과	인하대학교 대학원	○	○
행정학과	인하대학교 행정대학원	○	
행정학과	전남대학교 대학원	○	○
행정학과	전북대학교 대학원	○	○
행정학과	전북대학교 행정대학원	○	
행정학과	전주대학교 대학원	○	○
행정학과	전주대학교 행정대학원	○	
행정학과	제주대학교 대학원	○	○
행정학과	제주대학교 행정대학원	○	
행정학과	조선대학교 대학원	○	○
행정학과	중앙대학교 대학원	○	○
행정학과	중앙대학교 행정대학원	○	
행정학과	창원대학교 대학원	○	○
행정학과	창원대학교 행정대학원	○	
행정학과	청주대학교 대학원	○	○
행정학과	청주대학교 사회복지·행정대학원	○	
행정학과	초당대학교 산업대학원	○	
행정학과	충남대학교 대학원	○	○
행정학과	충북대학교 대학원	○	○
행정학과	충북대학교 행정대학원	○	
행정학과	충주대학교 경영행정외국어대학원	○	
행정학과	한국외국어대학교 대학원	○	○

학 과 명	설 치 대 학 원	과 정	
		석사	박사
행정학과	한남대학교 대학원	○	○
행정학과	한서대학교 대학원	○	○
행정학과	한서대학교 정보산업대학원	○	
행정학과	한성대학교 대학원	○	○
행정학과	한성대학교 행정대학원	○	
행정학과	한양대학교 대학원	○	○
행정학과	한양대학교 행정대학원	○	
행정학과	호남대학교 대학원	○	○
행정학과	호남대학교 행정대학원	○	
행정학과	호서대학교 대학원	○	○
행정학전공	가야대학교 행정대학원	○	
행정학전공	경상대학교 행정대학원	○	
행정학전공	공주대학교 경영행정대학원	○	
행정학전공	국민대학교 행정대학원	○	
행정학전공	동아대학교 정책과학대학원	○	
행정학전공	동양대학교 정보대학원	○	
행정학전공	목포대학교 경영행정대학원	○	
행정학전공	부산대학교 행정대학원	○	
행정학전공	서남대학교 경영·행정대학원	○	
행정학전공	연세대학교 정경대학원	○	
행정학전공	충남대학교 행정대학원	○	
행정학전공	한려대학교 경영행정대학원	○	
현대선교학과	호서대학교 연합신학전문대학원	○	○
호텔·외식서비스경영학전공	남서울대학교 디지털정보대학원	○	
호텔·관광경영학전공	동의대학교 경영대학원	○	
호텔·카지노·컨벤션경영전공	경기대학교 관광전문대학원	○	○
호텔경영전공	수원대학교 호텔관광대학원	○	
호텔경영학과	경기대학교 대학원	○	○
호텔경영학과	경희대학교 관광대학원	○	
호텔경영학과	배재대학교 관광경영대학원	○	
호텔경영학과	세종대학교 관광대학원	○	
호텔경영학과	호남대학교 대학원	○	
호텔관광경영전공	경성대학교 경영대학원	○	
호텔관광경영전공	한려대학교 경영행정대학원	○	
호텔관광경영학과	대구대학교 국제경영대학원	○	
호텔관광경영학과	동국대학교 경영대학원	○	
호텔관광경영학과	동의대학교 대학원	○	
호텔관광경영학과	세종대학교 대학원	○	○
호텔관광경영학과	세종대학교 사이버대학원	○	
호텔관광외식경영학과	한성대학교 경영대학원	○	
호텔관광학과	경희대학교 대학원	○	○
호텔관광학과	극동대학교 산업정보대학원	○	
호텔관광학전공	동양대학교 정보대학원	○	
호텔관광학전공	영산대학교 경영대학원	○	
호텔외식경영학과	경주대학교 산업경영대학원	○	

학 과 명	설 치 대 학 원	과 정	
		석사	박사
홍보광고학과	숙명여자대학교 대학원	○	
홍보전공	서강대학교 언론대학원	○	
화학과	안동대학교 대학원		○
환경경영전공	광운대학교 환경대학원	○	
환경계획학과	서울대학교 대학원		○
환경자원경제학과	단국대학교 대학원	○	○
환경정책전공	숙명여자대학교 정책대학원	○	
환경정책학과	경기대학교 대학원	○	
환경정책학과	서강대학교 공공정책대학원	○	
환경정책학과	한국외국어대학교 정책과학대학원	○	
회계·세무전공	경성대학교 경영대학원	○	
회계재무전공	고려대학교 경영정보대학원	○	
회계전공	경상대학교 경영대학원	○	
회계전공	충남대학교 경영대학원	○	
회계정보학과	국민대학교 대학원	○	○
회계정보학과	대구대학교 국제경영대학원	○	
회계정보학과	밀양대학교 산업대학원	○	
회계정보학과	상지대학교 대학원	○	
회계정보학과	원광대학교 경영대학원	○	
회계정보학과	진주산업대학교 벤처경영대학원	○	
회계정보학과	한밭대학교 테크노경영대학원	○	
회계학과	강릉대학교 경영정책과학대학원	○	
회계학과	강릉대학교 대학원	○	
회계학과	강원대학교 경영행정대학원	○	
회계학과	강원대학교 대학원	○	
회계학과	경기대학교 대학원	○	○
회계학과	경남대학교 대학원	○	
회계학과	경북대학교 대학원	○	○
회계학과	경상대학교 대학원	○	○
회계학과	경성대학교 대학원	○	
회계학과	경원대학교 대학원	○	○
회계학과	경희대학교 대학원	○	○
회계학과	계명대학교 경영대학원	○	
회계학과	계명대학교 대학원	○	○
회계학과	군산대학교 대학원	○	
회계학과	단국대학교 대학원	○	○
회계학과	단국대학교 산업경영대학원	○	
회계학과	대구대학교 대학원	○	○
회계학과	동국대학교 경영대학원	○	
회계학과	동국대학교 대학원	○	○
회계학과	동아대학교 대학원	○	○
회계학과	동의대학교 대학원	○	
회계학과	부산대학교 대학원	○	○
회계학과	상지대학교 경영대학원	○	
회계학과	서울시립대학교 대학원	○	

학 과 명	설 치 대 학 원	과 정	
		석사	박사
회계학과	성균관대학교 대학원		○
회계학과	세종대학교 대학원		○
회계학과	숭실대학교 대학원	○	○
회계학과	원광대학교 대학원	○	○
회계학과	인하대학교 대학원	○	○
회계학과	전남대학교 대학원	○	○
회계학과	전북대학교 경영대학원	○	
회계학과	전북대학교 대학원	○	○
회계학과	제주대학교 경영대학원	○	
회계학과	제주대학교 대학원	○	○
회계학과	조선대학교 대학원	○	○
회계학과	중앙대학교 대학원	○	○
회계학과	창원대학교 경영대학원	○	
회계학과	창원대학교 대학원	○	
회계학과	청주대학교 대학원	○	
회계학과	충남대학교 대학원	○	○
회계학과	충북대학교 대학원	○	○
회계학과	한남대학교 대학원	○	○
회계학과	한양대학교 대학원	○	○
회계 학전공	경북대학교 경영대학원	○	
회계 학전공	고려대학교 경영대학원	○	
회계 학전공	동의대학교 경영대학원	○	
회계 학전공	서강대학교 경영대학원	○	
회계 학전공	순천대학교 경영행정대학원	○	
회계 학전공	순천대학교 대학원		○
회계 학전공	아주대학교 경영대학원	○	
회계 학전공	연세대학교 경영대학원	○	
회계 학전공	초당대학교 산업대학원	○	
회계 학전공	한양대학교 경영대학원	○	
효학과	성산효도대학원대학교 성산효도대학원	○	○
AICPA-MBA전공	아주대학교 경영대학원	○	
CALL전공	숙명여자대학교 TESOL대학원	○	
CRM MBA전공	국민대학교 경영대학원	○	
e-경영학과	남서울대학교 디지털정보대학원	○	
e-비즈니스전략경영전공	아주대학교 경영대학원	○	
e-비즈니스학과	서울시립대학교 경영대학원	○	
e-비즈니스학과	한국산업기술대학교 산업기술대학원	○	
e-비즈니스학과	한국외국어대학교 경영정보대학원	○	
e-business경영학과	서울산업대학교 산업대학원	○	
e-business경영학과	한양대학교 대학원	○	
e-business전공	광운대학교 경영대학원	○	
e-Business학과	경희대학교 경영대학원	○	
e-Business학과	목원대학교 산업정보대학원	○	
e-Business학과	배재대학교 정보통신대학원	○	
e-Business학과	세종대학교 경영전문대학원	○	

학 과 명	실 치 대 학 원	과 정	
		석사	박사
e-Business학과	세종대학교 사이버대학원	○	
E-MBA과정	고려대학교 경영대학원	○	
IT 비즈니스학과	동국대학교 국제정보대학원	○	
IT경영전공	한국정보통신대학교 정보통신대학원	○	○
IT컨설팅 MBA전공	국민대학교 경영대학원	○	
MBA 일반경영전공	아주대학교 경영대학원	○	
MBA과정	동서대학교 경영정보대학원	○	
MBA과정	한남대학교 경영대학원	○	
NGO정책관리학과	경희대학교 NGO대학원	○	
NGO정책학과	한일장신대학교 NGO정책대학원	○	
NGO학과	서강대학교 공공정책대학원	○	
NGO학과	아주대학교 국제대학원	○	
NPO전공	한려대학교 경영행정대학원	○	
PR전공	중앙대학교 신문방송대학원	○	
SAP e-ERP MBA전공	국민대학교 경영대학원	○	
Socio-MBA 리더십학과	한동대학교 국제경영대학원	○	
TEFL전공	영산대학교 TEFL대학원	○	
TESL학과	명지대학교 사회교육대학원	○	
TESOL 학과	한국외국어대학교 대학원	○	
TESOL전공	숙명여자대학교 TESOL대학원	○	
TESOL학과	단국대학교 TESOL대학원	○	
TESOL-MALL학과	우송대학교 TESOL-MALL대학원	○	

2. 자연·과학계열

학 과 명	설 치 대 학 원	과 정	
		석사	박사
가정간호전공	가톨릭대학교 임상간호대학원	○	
가정관리학과	경성대학교 대학원	○	
가정관리학과	대구가톨릭대학교 대학원	○	○
가정관리학과	동아대학교 대학원	○	
가정관리학과	울산대학교 대학원	○	○
가정관리학과	인천대학교 대학원	○	
가정관리학과	제주대학교 대학원	○	○
가정관리학과	중앙대학교 대학원	○	
가정교육학과	강원대학교 대학원	○	
가정교육학과	경북대학교 대학원		○
가정교육학과	공주대학교 대학원		○
가정교육학과	한국교원대학교 대학원	○	○
가정복지정보학과	원광대학교 대학원	○	
가정복지학과	동덕여자대학교 대학원	○	
가정학과	건국대학교 대학원	○	○
가정학과	고려대학교 대학원	○	○
가정학과	군산대학교 대학원	○	
가정학과	대전대학교 대학원		○
가정학과	동국대학교 대학원	○	○
가정학과	목포대학교 대학원		○
가정학과	영남대학교 대학원	○	○
가정학과	원광대학교 대학원		○
가정학과	전북대학교 대학원	○	○
가정학과	전주대학교 대학원	○	
가정학과	조선대학교 대학원	○	
가정학과	중앙대학교 대학원	○	○
가정학과	충북대학교 대학원		○
가족상담전공	연세대학교 생활환경대학원	○	
간호과학과	이화여자대학교 대학원	○	○
간호관리학전공	가천의과대학교 간호대학원	○	
간호학과	가톨릭대학교 대학원	○	○
간호학과	강원대학교 대학원	○	
간호학과	건국대학교 대학원	○	
간호학과	건양대학교 대학원	○	
간호학과	경북대학교 대학원	○	○
간호학과	경희대학교 대학원	○	○
간호학과	계명대학교 대학원	○	○
간호학과	고려대학교 대학원	○	○
간호학과	고신대학교 대학원	○	○
간호학과	공주대학교 대학원	○	
간호학과	관동대학교 대학원	○	○
간호학과	남부대학교 보건대학원	○	

학 과 명	설 치 대 학 원	과 정	
		석사	박사
간호학과	단국대학교 대학원	○	
간호학과	대구가톨릭대학교 대학원	○	
간호학과	대불대학교 대학원	○	
간호학과	대전대학교 대학원	○	○
간호학과	동국대학교 대학원	○	
간호학과	동신대학교 대학원	○	○
간호학과	동의대학교 대학원	○	
간호학과	부산대학교 대학원	○	○
간호학과	삼육대학교 대학원	○	
간호학과	서울대학교 대학원	○	○
간호학과	우석대학교 대학원	○	
간호학과	을지의과대학교 대학원	○	
간호학과	인하대학교 대학원	○	
간호학과	전남대학교 대학원	○	○
간호학과	전북대학교 대학원	○	○
간호학과	제주대학교 대학원	○	
간호학과	조선대학교 대학원	○	○
간호학과	중앙대학교 대학원	○	○
간호학과	초당대학교 산업대학원	○	
간호학과	충남대학교 대학원	○	○
간호학과	한림대학교 대학원	○	
간호학과	한양대학교 대학원	○	○
감염간호전공	가톨릭대학교 임상간호대학원	○	
감염관리전공	연세대학교 간호대학원	○	
건강관리학과	한서대학교 건강증진대학원	○	
건강기능식품관리전공	중앙대학교 의약식품대학원	○	
건강증진전공	연세대학교 보건대학원	○	
건강증진학전공	가톨릭대학교 산업보건대학원	○	
건설시스템학과	대구한의대학교 대학원	○	
건축공학과	밀양대학교 산업대학원	○	
건축공학과	한경대학교 산업대학원	○	
게임웨어학과	경기대학교 대학원	○	
게임학과	상명대학교 뉴미디어정보통신대학원	○	
경제작물재배학과	건국대학교 농축대학원	○	
고분자공학과	조선대학교 대학원	○	○
공중보건학과	계명대학교 대학원	○	○
공통과학교육학과	한국교원대학교 대학원	○	○
과학교육과	서울대학교 대학원	○	○
과학교육과	충북대학교 대학원		○
과학교육학과	강원대학교 대학원	○	
과학교육학과	경북대학교 대학원	○	○
과학교육학과	경상대학교 대학원	○	○
과학교육학과	단국대학교 대학원	○	○
과학교육학과	대구대학교 대학원	○	○
과학교육학과	부산대학교 대학원		○

학 과 명	실 치 대 학 원	과 정	
		석사	박사
과학교육학과	이화여자대학교 대학원	○	○
과학교육학과	전남대학교 대학원		○
과학교육학과	전북대학교 대학원		○
과학정보전공	순천대학교 정보과학대학원	○	
과학학과	전북대학교 대학원	○	
광응용과학전공	공주대학교 영상예술대학원	○	
교육공학과	건국대학교 대학원	○	
교육공학전공	공주대학교 교육정보대학원	○	
교육방송전공	공주대학교 교육정보대학원	○	
교육정보관리전공	공주대학교 교육정보대학원	○	
교회간호전공	부산가톨릭대학교 간호대학원	○	
구강보건학전공	가천의과대학교 보건대학원	○	
구강보건학전공	조선대학교 환경보건대학원	○	
국제보건전공	연세대학교 보건대학원	○	
급·외식유통관리전공	고신대학교 생활정보대학원	○	
급식경영전공	연세대학교 생활환경대학원	○	
급식관리학과	동덕여자대학교 비만과학대학원	○	
기계공학과	밀양대학교 산업대학원	○	
기능유전체(2)	과학기술연합대학원대학교 과학전문대학원	○	○
기술경영학과	상명대학교 뉴미디어정보통신대학원	○	
나노과학과	선문대학교 대학원	○	○
나노과학부	이화여자대학교 대학원	○	○
나노과학학과	부산대학교 대학원	○	○
나노표면공정및측정분석(1)	과학기술연합대학원대학교 과학전문대학원		○
낙농과학과	한경대학교 산업대학원	○	
낙농학과	강원대학교 대학원	○	○
낙농학과	충남대학교 대학원	○	○
낙농학전공	경상대학교 생명환경대학원	○	
노인간호전공	가톨릭대학교 임상간호대학원	○	
노인간호전공	부산가톨릭대학교 간호대학원	○	
노인간호전공	연세대학교 간호대학원	○	
노인간호전공	울지의과대학교 임상간호대학	○	
노인간호학전공	가천의과대학교 간호대학원	○	
농공학과	경상대학교 대학원	○	○
농공학과	공주대학교 산업과학대학원	○	
농공학과	전남대학교 대학원	○	○
농공학과	전북대학교 대학원	○	○
농공학과	충남대학교 대학원	○	○
농공학과	충북대학교 대학원	○	○
농산업교육과	서울대학교 대학원	○	○
농생명공학부	서울대학교 대학원	○	○
농생물학과	강원대학교 대학원	○	○
농생물학과	경북대학교 대학원	○	○
농생물학과	동아대학교 대학원	○	○
농생물학과	안동대학교 대학원	○	○

학 과 명	설 치 대 학 원	과 정	
		석사	박사
농생물학과	전남대학교 대학원	○	○
농생물학과	전북대학교 대학원	○	○
농생물학과	충남대학교 대학원	○	○
농생물학과	충북대학교 대학원	○	○
농생물학전공	고려대학교 생명환경과학대학원	○	
농업개발학과	전북대학교 농업개발대학원	○	
농업경제정책전공	전남대학교 농업개발대학원	○	
농업경제학과	전북대학교 대학원	○	○
농업기계공학과	순천대학교 대학원	○	
농업기계공학과	전북대학교 대학원	○	
농업기계공학과	충남대학교 대학원	○	○
농업기계공학과	충북대학교 대학원	○	○
농업기반환경공학계전공	경상대학교 생명환경대학원	○	
농업생명과학과	제주대학교 산업대학원	○	
농업토목공학과	경북대학교 대학원	○	○
농업환경전공	전남대학교 농업개발대학원	○	
농축산경영학과	건국대학교 농축대학원	○	
농학 및 원예학과	공주대학교 산업과학대학원	○	
농학과	강원대학교 대학원	○	○
농학과	건국대학교 대학원	○	○
농학과	경북대학교 대학원	○	○
농학과	동국대학교 대학원	○	○
농학과	동아대학교 대학원	○	○
농학과	순천대학교 대학원	○	
농학과	영남대학교 대학원	○	○
농학과	원광대학교 대학원	○	○
농학과	전남대학교 대학원	○	○
농학과	전북대학교 대학원	○	○
농학과	제주대학교 대학원	○	○
농학과	충남대학교 대학원	○	○
농학과	충북대학교 대학원	○	○
농화학과	강원대학교 대학원	○	○
농화학과	경북대학교 대학원	○	○
농화학과	순천대학교 대학원	○	○
농화학과	원광대학교 대학원	○	○
농화학과	전남대학교 대학원	○	○
농화학과	전북대학교 대학원	○	○
농화학과	제주대학교 대학원	○	○
농화학과	충남대학교 대학원	○	○
농화학과	충북대학교 대학원	○	○
대기과학과	공주대학교 대학원	○	○
대기과학과	부산대학교 대학원	○	○
대기과학과	연세대학교 대학원	○	○
대기환경과학과	강릉대학교 대학원	○	○
대체의학과	대전대학교 보건스포츠대학원	○	

학 과 명	설 치 대 학 원	과 정	
		석사	박사
데이터정보학과	동덕여자대학교 대학원	○	
데이터정보학과	인제대학교 대학원	○	
데이터지식엔지니어링전공	국민대학교 비즈니스IT 전문대학원	○	
동물공학과	경북대학교 대학원	○	○
동물공학과	전남대학교 대학원	○	○
동물산업학과	전남대학교 대학원	○	○
동물생명공학과	건국대학교 대학원	○	○
동물생명공학전공	한경대학교 생물정보통신전문대학원	○	○
동물생명과학과	영남대학교 대학원	○	○
동물생명과학과	진주산업대학교 산업대학원	○	
동물생명유전공학전공	고려대학교 생명환경과학대학원	○	
동물생명자원학과	한경대학교 산업대학원	○	
동물소재공학과	진주산업대학교 산업대학원	○	
동물자원과학과	건국대학교 대학원	○	○
동물자원과학과	순천대학교 대학원	○	○
동물자원과학과	제주대학교 대학원	○	○
동물자원과학과	중앙대학교 대학원	○	○
동물자원생산이용전공	전남대학교 농업개발대학원	○	
동물자원학과	공주대학교 대학원	○	
동물자원학과	밀양대학교 산업대학원	○	
디자인정보시스템전공	연세대학교 생활환경대학원	○	
디자인학과	인제대학교 대학원	○	
디자인학과	한경대학교 산업대학원	○	
디지털영상학과	상명대학교 뉴미디어정보통신대학원	○	
멀티미디어교육매체전공	공주대학교 교육정보대학원	○	
멀티미디어전공	경기대학교 산업정보통신대학원	○	
멀티미디어학과	단국대학교 정보통신대학원	○	
멀티미디어학전공	경상대학교 정보과학대학원	○	
면역·식품요법전공	조선대학교 환경보건대학원	○	
무리치료학과	울지의과대학교 보건대학원	○	
문화재보존과학과	공주대학교 대학원	○	
문화재학과	공주대학교 대학원		○
물리교육학과	공주대학교 대학원	○	○
물리교육학과	한국교원대학교 대학원	○	○
물리기술학과	전북대학교 대학원	○	○
물리및응용물리과	연세대학교 대학원	○	○
물리치료학과	남부대학교 보건대학원	○	
물리치료학과	대구대학교 재활과학대학원	○	
물리치료학과	동신대학교 대학원	○	○
물리치료학과	부산가톨릭대학교 보건과학대학	○	
물리치료학과	삼육대학교 대학원	○	○
물리치료학과	용인대학교 대학원		○
물리치료학과	용인대학교 재활보건과학대학원	○	
물리치료학과	한서대학교 대학원	○	○
물리학	가톨릭대학교 대학원	○	

학 과 명	설 치 대 학 원	과 정	
		석사	박사
물리학과	강릉대학교 대학원	○	○
물리학과	강원대학교 대학원	○	○
물리학과	건국대학교 대학원	○	○
물리학과	경기대학교 대학원	○	○
물리학과	경남대학교 대학원	○	○
물리학과	경북대학교 대학원	○	○
물리학과	경상대학교 대학원	○	○
물리학과	경성대학교 대학원	○	○
물리학과	경원대학교 대학원	○	○
물리학과	경희대학교 대학원	○	○
물리학과	계명대학교 대학원	○	○
물리학과	고려대학교 대학원	○	○
물리학과	공주대학교 대학원	○	○
물리학과	국민대학교 대학원	○	○
물리학과	군산대학교 대학원		○
물리학과	군산대학교 대학원	○	
물리학과	금오공과대학교 대학원	○	○
물리학과	단국대학교 대학원	○	○
물리학과	대구가톨릭대학교 대학원	○	○
물리학과	대구대학교 대학원	○	○
물리학과	대진대학교 대학원	○	
물리학과	동국대학교 대학원	○	○
물리학과	동신대학교 대학원	○	○
물리학과	동아대학교 대학원	○	○
물리학과	동의대학교 대학원	○	○
물리학과	명지대학교 대학원	○	○
물리학과	목원대학교 대학원	○	
물리학과	목포대학교 대학원	○	○
물리학과	배재대학교 대학원	○	○
물리학과	부경대학교 대학원	○	○
물리학과	부산대학교 대학원	○	○
물리학과	서강대학교 대학원	○	○
물리학과	서남대학교 대학원	○	○
물리학과	서울시립대학교 대학원	○	○
물리학과	성균관대학교 대학원	○	○
물리학과	세종대학교 대학원	○	○
물리학과	수원대학교 대학원	○	○
물리학과	숙명여자대학교 대학원	○	○
물리학과	순천대학교 대학원	○	
물리학과	순천향대학교 대학원	○	○
물리학과	송실대학교 대학원	○	○
물리학과	아주대학교 대학원	○	○
물리학과	안동대학교 대학원	○	
물리학과	영남대학교 대학원	○	○
물리학과	울산대학교 대학원	○	○

학 과 명	설 치 대 학 원	과 정	
		석사	박사
물리학과	원광대학교 대학원	○	○
물리학과	이화여자대학교 대학원	○	○
물리학과	인천대학교 대학원	○	○
물리학과	인하대학교 대학원	○	○
물리학과	전남대학교 대학원	○	○
물리학과	제주대학교 대학원	○	○
물리학과	조선대학교 대학원	○	○
물리학과	중앙대학교 대학원	○	○
물리학과	창원대학교 대학원	○	○
물리학과	청주대학교 대학원	○	
물리학과	충남대학교 대학원	○	○
물리학과	충북대학교 대학원	○	○
물리학과	포항공과대학교 대학원	○	○
물리학과	한국외국어대학교 대학원	○	○
물리학과	한남대학교 대학원	○	○
물리학과	한림대학교 대학원	○	
물리학과	한서대학교 대학원	○	
물리학과	한양대학교 대학원	○	○
물리학과	호서대학교 대학원	○	
물리학과	홍익대학교 대학원	○	
물리학부	서울대학교 대학원	○	○
유직테크놀로지학과	상명대학교 뉴미디어정보통신대학원	○	
미생물학과	강원대학교 대학원	○	○
미생물학과	경북대학교 대학원	○	○
미생물학과	경상대학교 대학원	○	○
미생물학과	단국대학교 대학원	○	○
미생물학과	대전대학교 대학원	○	○
미생물학과	동의대학교 대학원	○	
미생물학과	부경대학교 대학원	○	○
미생물학과	부산대학교 대학원	○	○
미생물학과	인제대학교 대학원	○	○
미생물학과	충남대학교 대학원	○	○
미생물학과	충북대학교 대학원	○	○
미생물학과	한남대학교 대학원	○	○
미용보건전공	고신대학교 보건대학원	○	
미용정보학과	한서대학교 정보산업대학원	○	
미용학과	광주여자대학교 미용과학대학원	○	
바이오과학과	신라대학교 대학원		○
바이오메카트로닉스학과	성균관대학교 대학원	○	○
바이오물질제어학과	동의대학교 대학원	○	
반도체과학과	동국대학교 대학원	○	○
방사선과	을지의과대학교 보건대학원	○	
방사선학과	남부대학교 보건대학원	○	
방사선학과	부산가톨릭대학교 보건과학대학	○	
방사선학과	한서대학교 건강증진대학원	○	

학 과 명	설 치 대 학 원	과 정	
		석사	박사
방사선학과	한서대학교 대학원	○	
방송영상정보학과	단국대학교 정보통신대학원	○	
병원경영학과	부산가톨릭대학교 보건과학대학	○	
병원경영학과	인제대학교 보건대학원	○	
병원임상약학전공	중앙대학교 의약식품대학원	○	
병원행정관리전공	포천중문의과대학교 보건복지대학원	○	
병원행정전공	고신대학교 보건대학원	○	
병원행정전공	연세대학교 보건대학원	○	
보건·사회약학과	성균관대학교 임상약학대학원	○	
보건간호전공	고신대학교 보건대학원	○	
보건간호학전공	조선대학교 환경보건대학원	○	
보건과학과	고신대학교 대학원		○
보건과학과	대구가톨릭대학교 보건과학대학원	○	
보건관리전공	고신대학교 보건대학원	○	
보건관리학과	동덕여자대학교 대학원	○	
보건관리학과	인제대학교 보건대학원	○	
보건관리학전공	연세대학교 보건환경대학원	○	
보건교육학과	이화여자대학교 대학원	○	○
보건및임상영양학전공	가톨릭대학교 산업보건대학원	○	
보건안전공학과	인제대학교 대학원	○	
보건의료법윤리전공	연세대학교 보건대학원	○	
보건정보관리전공	연세대학교 보건대학원	○	
보건정보관리학전공	가톨릭대학교 산업보건대학원	○	
보건정보학전공	가천의과대학교 보건대학원	○	
보건정책 및 병원관리학과	고려대학교 보건대학원	○	
보건정책과 관리	아주대학교 보건대학원	○	
보건정책전공	연세대학교 보건대학원	○	
보건학과	가천의과대학교 대학원		○
보건학과	가톨릭대학교 대학원		○
보건학과	건양대학교 보건복지대학원	○	
보건학과	경북대학교 대학원		○
보건학과	경북대학교 보건대학원	○	
보건학과	대구한의대학교 대학원		○
보건학과	대구한의대학교 보건대학원	○	
보건학과	삼육대학교 보건복지대학원	○	
보건학과	서울대학교 대학원		○
보건학과	서울대학교 보건대학원	○	
보건학과	원광대학교 대학원	○	○
보건학과	원광대학교 보건환경대학원	○	
보건학과	인제대학교 대학원		○
보건학과	중앙대학교 사회개발대학원	○	
보건학과	충남대학교 보건대학원	○	
보건학과	한려대학교 산업대학원	○	
보건학전공	조선대학교 환경보건대학원	○	
보건행정학전공	가천의과대학교 보건대학원	○	

학 과 명	설 치 대 학 원	과 정	
		석사	박사
보건행정학전공	조선대학교 환경보건대학원	○	
분자면학전공	포천중문의과대학교 생명과학전문대학원	○	○
분자발생학전공	포천중문의과대학교 생명과학전문대학원	○	○
분자생명공학과	강원대학교 대학원	○	○
분자생명과학부	이화여자대학교 대학원	○	○
분자생명과학부	포항공과대학교 대학원	○	○
분자생물학과	단국대학교 대학원	○	○
분자생물학과	부산대학교 대학원	○	○
분자생물학과	세종대학교 대학원	○	○
분자세포생물학과	고려대학교 대학원	○	○
분자세포치료학전공	포천중문의과대학교 생명과학전문대학원	○	○
분자유전학전공	포천중문의과대학교 생명과학전문대학원	○	○
뷰티건강관리학과	대전대학교 보건스포츠대학원	○	
비만관리학과	동덕여자대학교 비만과학대학원	○	
비만관리학과	용인대학교 재활보건과학대학원	○	
비즈니스정보통신전공	국민대학교 비즈니스IT 전문대학원	○	
비즈니스IT전공	국민대학교 비즈니스IT 전문대학원		○
비즈니스 IT 컨설팅전공	국민대학교 비즈니스IT 전문대학원	○	
비즈니스컴퓨팅전공	국민대학교 비즈니스IT 전문대학원	○	
사료생산공학과	강원대학교 대학원	○	○
사회행정약학전공	중앙대학교 의약식품대학원	○	
산림과학과	국민대학교 대학원		○
산림과학부	서울대학교 대학원	○	○
산림자원 및 조경학과	공주대학교 산업과학대학원	○	
산림자원조경전공	전남대학교 농업개발대학원	○	
산림자원학과	건국대학교 대학원	○	○
산림자원학과	경상대학교 대학원	○	○
산림자원학과	공주대학교 대학원	○	
산림자원학과	국민대학교 대학원	○	
산림자원학과	순천대학교 대학원	○	
산림자원학과	영남대학교 대학원	○	○
산림자원학과	진주산업대학교 산업대학원	○	
산림자원학과	충남대학교 대학원	○	○
산림자원학전공	고려대학교 생명환경과학대학원	○	
산림자원학전공	순천대학교 대학원		○
산림환경자원학과	상주대학교 산업대학원	○	
산림환경자원학전공	경상대학교 생명환경대학원	○	
산림환경학과	건국대학교 농축대학원	○	
산업미생물학과	부경대학교 산업대학원	○	
산업보건간호학전공	가톨릭대학교 산업보건대학원	○	
산업보건전공	연세대학교 보건대학원	○	
산업약학전공	중앙대학교 의약식품대학원	○	
산업위생학전공	가톨릭대학교 산업보건대학원	○	
산업의학전공	가톨릭대학교 산업보건대학원	○	
삼림경영학과	강원대학교 대학원	○	○

학 과 명	설 치 대 학 원	과 정	
		석사	박사
삼림자원보호학과	강원대학교 대학원	○	○
생명공학과	건국대학교 대학원	○	
생명공학과	경기대학교 대학원	○	○
생명공학과	고려대학교 대학원	○	○
생명공학과	동국대학교 대학원	○	
생명공학과	동아대학교 대학원	○	○
생명공학과	전남대학교 대학원	○	○
생명공학과	중앙대학교 대학원	○	
생명공학과	한국외국어대학교 대학원	○	○
생명공학원 농생명전공	경희대학교 대학원	○	○
생명공학원 유전공학전공	경희대학교 대학원	○	○
생명과학과	가톨릭대학교 대학원	○	○
생명과학과	건국대학교 대학원	○	○
생명과학과	고려대학교 대학원	○	○
생명과학과	고신대학교 대학원	○	
생명과학과	대진대학교 대학원	○	
생명과학과	명지대학교 대학원	○	○
생명과학과	삼육대학교 대학원	○	
생명과학과	상주대학교 산업대학원	○	
생명과학과	상지대학교 대학원	○	
생명과학과	서강대학교 대학원	○	○
생명과학과	서울시립대학교 대학원	○	○
생명과학과	성균관대학교 대학원	○	○
생명과학과	수원대학교 대학원	○	○
생명과학과	숙명여자대학교 대학원	○	○
생명과학과	신라대학교 대학원	○	
생명과학과	아주대학교 대학원	○	○
생명과학과	용인대학교 대학원	○	
생명과학과	울산대학교 대학원	○	○
생명과학과	이화여자대학교 대학원	○	○
생명과학과	인하대학교 대학원	○	○
생명과학과	제주대학교 대학원	○	○
생명과학과	한동대학교 대학원	○	
생명과학과	한양대학교 대학원	○	○
생명과학부	서울대학교 대학원	○	○
생명산업과학과	고려대학교 대학원	○	○
생명유전자원공학과	고려대학교 대학원	○	○
생명자원과학과	단국대학교 대학원	○	○
생명자원과학과	대구한의대학교 대학원	○	○
생명자원과학과	동아대학교 대학원	○	○
생명자원학전공	순천대학교 대학원		○
생명정보학과	송실대학교 대학원	○	
생명화학과	대진대학교 대학원		○
생물·미생물학과	창원대학교 대학원	○	○
생물공학과	건국대학교 농축대학원	○	

학 과 명	설 치 대 학 원	과 정	
		석사	박사
생물공학과	밀양대학교 산업대학원	○	
생물과학과	단국대학교 대학원	○	○
생물교육학과	공주대학교 대학원	○	○
생물교육학과	한국교원대학교 대학원	○	○
생물분석과학(3)	과학기술연합대학원대학교 과학전문대학원		○
생물산업공학과	강원대학교 대학원	○	○
생물산업기계공학과	건국대학교 대학원	○	
생물산업기계공학과	경북대학교 대학원	○	○
생물산업기계공학과	경상대학교 대학원	○	○
생물산업시스템전공	전남대학교 농업개발대학원	○	
생물자원공학과	연세대학교 대학원	○	○
생물자원공학부	서울대학교 대학원	○	○
생물자원기계학과	한경대학교 산업대학원	○	
생물자원학과	부경대학교 산업대학원	○	
생물학과	강릉대학교 대학원	○	○
생물학과	강원대학교 대학원	○	○
생물학과	경기대학교 대학원	○	○
생물학과	경남대학교 대학원	○	○
생물학과	경북대학교 대학원	○	○
생물학과	경상대학교 대학원	○	○
생물학과	경성대학교 대학원	○	○
생물학과	경희대학교 대학원	○	○
생물학과	계명대학교 대학원	○	○
생물학과	공주대학교 대학원	○	○
생물학과	군산대학교 대학원		○
생물학과	군산대학교 대학원	○	
생물학과	대구가톨릭대학교 대학원	○	○
생물학과	대구대학교 대학원	○	○
생물학과	대구한의대학교 대학원	○	
생물학과	대전대학교 대학원	○	○
생물학과	동국대학교 대학원	○	○
생물학과	동아대학교 대학원	○	○
생물학과	동의대학교 대학원	○	○
생물학과	목원대학교 대학원	○	○
생물학과	목포대학교 대학원	○	○
생물학과	배재대학교 대학원	○	○
생물학과	부산대학교 대학원	○	○
생물학과	상명대학교 대학원	○	○
생물학과	서남대학교 대학원	○	○
생물학과	성신여자대학교 대학원	○	○
생물학과	순천대학교 대학원	○	○
생물학과	순천향대학교 대학원	○	○
생물학과	안동대학교 대학원	○	○
생물학과	연세대학교 대학원	○	○
생물학과	영남대학교 대학원	○	○

학 과 명	설 치 대 학 원	과 정	
		석사	박사
생물학과	우석대학교 대학원	○	
생물학과	원광대학교 대학원	○	○
생물학과	인제대학교 대학원	○	○
생물학과	인천대학교 대학원	○	○
생물학과	전남대학교 대학원	○	○
생물학과	전북대학교 대학원	○	○
생물학과	전주대학교 대학원	○	○
생물학과	조선대학교 대학원	○	○
생물학과	중앙대학교 대학원	○	○
생물학과	청주대학교 대학원	○	
생물학과	충남대학교 대학원	○	○
생물학과	충북대학교 대학원	○	○
생물학과	한남대학교 대학원	○	○
생물학과	한림대학교 대학원	○	○
생물학과	한서대학교 대학원	○	
생물학과	호남대학교 대학원	○	
생물학과	서울여자대학교 대학원	○	○
생산기술학과	단국대학교 산업정보대학원	○	
생체분자과학(2)	과학기술연합대학원대학교 과학전문대학원		○
생태시스템공학과	경희대학교 대학원	○	○
생태조경학과	서울대학교 대학원	○	
생화학 및 미생물유전공학전공	고려대학교 생명환경과학대학원	○	
생화학과	강원대학교 대학원	○	○
생화학과	건국대학교 대학원	○	
생화학과	경북대학교 대학원	○	○
생화학과	배재대학교 대학원	○	
생화학과	연세대학교 대학원	○	○
생화학과	영남대학교 대학원	○	○
생화학과	충남대학교 대학원	○	○
생화학과	충북대학교 대학원	○	○
생화학과	한양대학교 대학원	○	○
생화학과	호서대학교 대학원	○	○
생활디자인과	연세대학교 대학원	○	○
생활문화학과	가톨릭대학교 대학원		○
생활환경복지학과	전남대학교 대학원	○	○
생활환경학과	상명대학교 대학원		○
섬유공학과	밀양대학교 산업대학원	○	
소비자·가족아동학과	순천대학교 대학원	○	
소비자생활정보학과	충남대학교 대학원	○	
소비자아동주거학과	목포대학교 대학원	○	
소비자아동학과	인하대학교 대학원	○	○
소비자정보전공	순천대학교 정보과학대학원	○	
소비자주거학과	가톨릭대학교 대학원	○	
소비자주거학과	상명대학교 대학원	○	
소재화학과	고려대학교 대학원	○	○

학 과 명	설 치 대 학 원	과 정	
		석사	박사
소프트웨어학전공	경상대학교 정보과학대학원	○	
수기자연요법전공	조선대학교 환경보건대학원	○	
수리과학부	서울대학교 대학원	○	○
수리정보학과	관동대학교 대학원	○	○
수산과학과	군산대학교 대학원		○
수산과학과	군산대학교 대학원	○	
수산과학과	군산대학교 산업대학원	○	
수산과학과	여수대학교 대학원	○	○
수산물리학과	부경대학교 대학원	○	○
수산생물학과	부경대학교 대학원	○	○
수산생물학과	제주대학교 대학원	○	○
수산양식학과	부경대학교 산업대학원	○	
수산자원개발학과	순천향대학교 산업정보대학원	○	
수산자원학과	순천향대학교 대학원	○	
수안재활복지학과	한서대학교 건강증진대학원	○	
수학 및 통계학과	덕성여자대학교 대학원	○	
수학과	가톨릭대학교 대학원	○	
수학과	강릉대학교 대학원	○	
수학과	강원대학교 대학원	○	○
수학과	건국대학교 대학원	○	○
수학과	경기대학교 대학원	○	○
수학과	경남대학교 대학원	○	○
수학과	경북대학교 대학원	○	○
수학과	경상대학교 대학원	○	○
수학과	경성대학교 대학원	○	○
수학과	경희대학교 대학원	○	○
수학과	계명대학교 대학원	○	○
수학과	고려대학교 대학원	○	○
수학과	공주대학교 대학원	○	○
수학과	광운대학교 대학원	○	○
수학과	국민대학교 대학원	○	○
수학과	군산대학교 대학원	○	
수학과	금오공과대학교 대학원	○	○
수학과	단국대학교 대학원	○	○
수학과	대구가톨릭대학교 대학원	○	○
수학과	대구대학교 대학원	○	○
수학과	대신대학교 대학원	○	
수학과	대전대학교 대학원	○	○
수학과	대진대학교 대학원	○	
수학과	동국대학교 대학원	○	○
수학과	동아대학교 대학원	○	○
수학과	동의대학교 대학원	○	
수학과	명지대학교 대학원	○	○
수학과	목원대학교 대학원	○	
수학과	목포대학교 대학원	○	○

학 과 명	설 치 대 학 원	과 정	
		석사	박사
수학과	배재대학교 대학원	○	
수학과	부산대학교 대학원	○	○
수학과	상명대학교 대학원	○	
수학과	서강대학교 대학원	○	○
수학과	서남대학교 대학원	○	○
수학과	서울시립대학교 대학원	○	
수학과	서울여자대학교 대학원	○	
수학과	선문대학교 대학원	○	
수학과	성균관대학교 대학원	○	○
수학과	성신여자대학교 대학원	○	
수학과	세종대학교 대학원	○	○
수학과	숙명여자대학교 대학원	○	○
수학과	순천대학교 대학원	○	
수학과	순천향대학교 대학원	○	○
수학과	승실대학교 대학원	○	○
수학과	아주대학교 대학원	○	○
수학과	안동대학교 대학원	○	
수학과	연세대학교 대학원	○	○
수학과	영남대학교 대학원	○	○
수학과	우석대학교 대학원	○	○
수학과	울산대학교 대학원	○	○
수학과	원광대학교 대학원	○	○
수학과	이화여자대학교 대학원	○	○
수학과	인천대학교 대학원	○	○
수학과	인하대학교 대학원	○	○
수학과	전남대학교 대학원	○	○
수학과	전북대학교 대학원	○	○
수학과	전주대학교 대학원	○	○
수학과	제주대학교 대학원	○	○
수학과	조선대학교 대학원	○	○
수학과	중앙대학교 대학원	○	○
수학과	충남대학교 대학원	○	○
수학과	충북대학교 대학원	○	○
수학과	포항공과대학교 대학원	○	○
수학과	한국외국어대학교 대학원	○	○
수학과	한남대학교 대학원	○	○
수학과	한림대학교 대학원	○	
수학과	한양대학교 대학원	○	○
수학과	호서대학교 대학원	○	○
수학과	홍익대학교 대학원	○	○
수학교육과	건국대학교 대학원	○	○
수학교육과	서울대학교 대학원	○	○
수학교육과	충북대학교 대학원		○
수학교육학과	경상대학교 대학원		○
수학교육학과	공주대학교 대학원	○	○

학 과 명	실 치 대 학 원	과 정	
		석사	박사
수학교육학과	단국대학교 대학원	○	○
수학교육학과	동국대학교 대학원	○	○
수학교육학과	이화여자대학교 대학원	○	○
수학교육학과	한국교원대학교 대학원	○	○
수학정보학과	경원대학교 대학원	○	
수학통계학과	창원대학교 대학원	○	○
스포츠건강과학과	서원대학교 산업대학원	○	
식량자원학전공	고려대학교 생명환경과학대학원	○	
식량자원환경경제학전공	경상대학교 생명환경대학원	○	
식물생명공학과	강원대학교 대학원	○	○
식물생명공학전공	한경대학교 생물정보통신전문대학원	○	○
식물생명과학과	상주대학교 산업대학원	○	
식물생명유전공학전공	고려대학교 생명환경과학대학원	○	
식물생산과학부	서울대학교 대학원	○	○
식물자원과학과	한경대학교 산업대학원	○	
식물자원생산이용전공	전남대학교 농업개발대학원	○	
식물자원학과	공주대학교 대학원	○	○
식물자원학과	밀양대학교 산업대학원	○	
식물자원학과	순천향대학교 대학원	○	
식물자원학과	진주산업대학교 산업대학원	○	
식품 미생물공학과	서울여자대학교 대학원	○	○
식품가공저장전공	전남대학교 농업개발대학원	○	
식품가공학과	계명대학교 대학원	○	○
식품가공학과	대구가톨릭대학교 대학원	○	○
식품가공학과	안동대학교 대학원	○	
식품가공학과	영남대학교 대학원	○	○
식품가공학과	진주산업대학교 산업대학원	○	
식품가공학전공	고려대학교 생명환경과학대학원	○	
식품경영및외식산업관리전공	중앙대학교 의약식품대학원	○	
식품공학 및 영양학과	공주대학교 산업과학대학원	○	
식품공학계전공	경상대학교 생명환경대학원	○	
식품공학과	건국대학교 농축대학원	○	
식품공학과	경북대학교 대학원	○	○
식품공학과	고려대학교 대학원	○	○
식품공학과	순천대학교 대학원	○	○
식품공학과	전남대학교 대학원	○	○
식품공학과	전북대학교 대학원	○	○
식품공학과	중앙대학교 대학원	○	○
식품공학과	충남대학교 대학원	○	○
식품공학과	충북대학교 대학원	○	○
식품과학과	강릉대학교 대학원	○	○
식품과학과	강릉대학교 산업대학원	○	
식품과학과	경상대학교 대학원	○	
식품과학과	고려대학교 대학원	○	○
식품과학과	대구가톨릭대학교 보건과학대학원	○	

학 과 명	설 치 대 학 원	과 정	
		석사	박사
식품과학과	동아대학교 대학원	○	○
식품과학과	밀양대학교 산업대학원	○	
식품생명공학과	경희대학교 대학원	○	○
식품생명공학과	경희대학교 테크노경영대학원	○	
식품생명공학과	성균관대학교 대학원	○	○
식품생명과학과	부경대학교 대학원	○	○
식품생명과학과	인제대학교 대학원	○	○
식품생물공학과	경기대학교 대학원	○	○
식품생물공학과	한경대학교 산업대학원	○	
식품생물공학과	호서대학교 대학원	○	○
식품생물공학전공	고려대학교 생명환경과학대학원	○	
식품생화학 및 안전성 전공	고려대학교 생명환경과학대학원	○	
식품안전성관리전공	중앙대학교 의약식품대학원	○	
식품영양, 외식산업학과	중부대학교 대학원	○	○
식품영양정보관리전공	연세대학교 생활환경대학원	○	
식품영양정보학과	단국대학교 정보통신대학원	○	
식품영양학과	가톨릭대학교 대학원	○	○
식품영양학과	경남대학교 대학원	○	
식품영양학과	경북대학교 대학원	○	○
식품영양학과	경상대학교 대학원	○	○
식품영양학과	경원대학교 대학원	○	
식품영양학과	경희대학교 대학원	○	○
식품영양학과	계명대학교 대학원	○	○
식품영양학과	공주대학교 대학원	○	
식품영양학과	국민대학교 대학원	○	○
식품영양학과	군산대학교 산업대학원	○	
식품영양학과	단국대학교 대학원	○	○
식품영양학과	대구가톨릭대학교 대학원	○	○
식품영양학과	대구대학교 대학원	○	○
식품영양학과	대전대학교 대학원	○	
식품영양학과	대진대학교 대학원	○	
식품영양학과	덕성여자대학교 대학원	○	○
식품영양학과	동덕여자대학교 대학원	○	○
식품영양학과	동아대학교 대학원	○	○
식품영양학과	동의대학교 대학원	○	
식품영양학과	명지대학교 대학원	○	○
식품영양학과	목포대학교 대학원	○	
식품영양학과	부산대학교 대학원	○	○
식품영양학과	서울대학교 대학원	○	○
식품영양학과	성신여자대학교 대학원	○	○
식품영양학과	수원대학교 대학원	○	○
식품영양학과	숙명여자대학교 대학원	○	○
식품영양학과	순천대학교 대학원	○	○
식품영양학과	순천향대학교 대학원	○	○
식품영양학과	신라대학교 대학원	○	

학 과 명	설 치 대 학 원	과 정	
		석사	박사
식품영양학과	안동대학교 대학원	○	
식품영양학과	여수대학교 대학원	○	
식품영양학과	연세대학교 대학원	○	○
식품영양학과	영남대학교 대학원	○	○
식품영양학과	용인대학교 대학원	○	
식품영양학과	우석대학교 대학원	○	
식품영양학과	울산대학교 대학원	○	○
식품영양학과	원광대학교 대학원	○	
식품영양학과	이화여자대학교 대학원	○	○
식품영양학과	인하대학교 대학원	○	○
식품영양학과	전남대학교 대학원	○	○
식품영양학과	제주대학교 대학원	○	○
식품영양학과	조선대학교 대학원	○	○
식품영양학과	중앙대학교 대학원	○	○
식품영양학과	창원대학교 대학원	○	○
식품영양학과	충남대학교 대학원	○	○
식품영양학과	충북대학교 대학원	○	○
식품영양학과	한남대학교 대학원	○	○
식품영양학과	한림대학교 대학원	○	○
식품영양학과	한양대학교 대학원	○	○
식품영양학과	호서대학교 대학원	○	○
실내환경디자인전공	연세대학교 생활환경대학원	○	
실내환경디자인학과	한양대학교 대학원	○	○
실버복지경영전공	포천중문외과대학교 보건복지대학원	○	
실버서비스산업학과	건양대학교 보건복지대학원	○	
아동, 주거학과	부산대학교 대학원	○	○
아동가족복지학과	한경대학교 산업대학원	○	
아동가족학과	경북대학교 대학원	○	○
아동가족학과	수원대학교 대학원	○	
아동가족학과	연세대학교 대학원	○	○
아동소비자학과	대전대학교 대학원	○	
아동주거학과	경희대학교 대학원	○	○
아동학과	동덕여자대학교 대학원	○	○
안경광학과	대불대학교 대학원	○	
안경광학과	을지의과대학교 보건대학원	○	
안경광학과	초당대학교 산업대학원	○	
안전공학과	한경대학교 산업대학원	○	
암(호스피스)전공	연세대학교 간호대학원	○	
약학과	강원대학교 대학원	○	○
약학과	경성대학교 대학원	○	○
약학과	경희대학교 대학원	○	○
약학과	대구가톨릭대학교 대학원	○	○
약학과	덕성여자대학교 대학원	○	○
약학과	동덕여자대학교 대학원	○	○
약학과	부산대학교 대학원	○	○

학 과 명	설 치 대 학 원	과 정	
		석사	박사
약학과	삼육대학교 대학원	○	○
약학과	서울대학교 대학원	○	○
약학과	성균관대학교 대학원	○	○
약학과	숙명여자대학교 대학원	○	○
약학과	영남대학교 대학원	○	○
약학과	우석대학교 대학원	○	○
약학과	원광대학교 대학원	○	○
약학과	이화여자대학교 대학원	○	○
약학과	전남대학교 대학원	○	○
약학과	조선대학교 대학원	○	○
약학과	중앙대학교 대학원	○	○
약학과	충남대학교 대학원	○	○
약학과	충북대학교 대학원	○	○
어병학과	부경대학교 대학원	○	○
어업생산학과	부경대학교 산업대학원	○	
어업학과	제주대학교 대학원	○	○
언어치료청각학과	대불대학교 대학원	○	
언어치료학과	용인대학교 재활보건과학대학원	○	
역학 및 보건정보학과	고려대학교 보건대학원	○	
역학 및 질병관리학전공	가천의과대학교 보건대학원	○	
역학과 건강증진	아주대학교 보건대학원	○	
역학전공	연세대학교 보건대학원	○	
연초학과	충북대학교 대학원	○	○
영상매체전공	공주대학교 교육정보대학원	○	
영상학전공	공주대학교 영상예술대학원	○	
영상·심리요법전공	조선대학교 환경보건대학원	○	
영양조리과학과	한경대학교 산업대학원	○	
영양학과	서울여자대학교 대학원	○	○
영재수리정보학과	단국대학교 산업정보대학원	○	
외식급식학과	한남대학교 사회문화과학대학원	○	
외식산업학과	중부대학교 인문산업대학원	○	
외식영양학과	상명대학교 대학원	○	
우주과학과	경희대학교 대학원	○	○
운동과학과	고려대학교 의용과학대학원	○	
운동처방학과	건양대학교 보건복지대학원	○	
운동처방학과	동신대학교 대학원	○	
원예·조경학과	대구대학교 대학원	○	○
원예과학과	건국대학교 대학원	○	○
원예과학과	중앙대학교 대학원	○	○
원예과학전공	고려대학교 생명환경과학대학원	○	
원예육종학과	안동대학교 대학원	○	○
원예전공	순천대학교 대학원	○	○
원예치료학과	단국대학교 대학원	○	
원예학과	강릉대학교 대학원	○	○
원예학과	강릉대학교 산업대학원	○	

학 과 명	설 치 대 학 원	과 정	
		석사	박사
원예학과	강원대학교 대학원	○	○
원예학과	경북대학교 대학원	○	○
원예학과	경희대학교 대학원	○	○
원예학과	공주대학교 대학원	○	○
원예학과	대구가톨릭대학교 대학원	○	○
원예학과	목포대학교 대학원	○	
원예학과	밀양대학교 산업대학원	○	
원예학과	배재대학교 대학원	○	○
원예학과	상주대학교 산업대학원	○	
원예학과	서울여자대학교 대학원	○	○
원예학과	영남대학교 대학원	○	○
원예학과	원광대학교 대학원	○	○
원예학과	전남대학교 대학원	○	○
원예학과	전북대학교 대학원	○	○
원예학과	제주대학교 대학원	○	○
원예학과	진주산업대학교 산업대학원	○	
원예학과	충남대학교 대학원	○	○
원예학과	충북대학교 대학원	○	○
원예학과	한경대학교 산업대학원	○	
위생과학과	대구가톨릭대학교 보건과학대학원	○	
유전공학과	경북대학교 대학원	○	○
유전공학과	경희대학교 대학원	○	○
유전공학과	성균관대학교 대학원	○	○
유전공학과	수원대학교 대학원	○	○
유전공학과	순천향대학교 대학원	○	○
유전공학과	청주대학교 대학원	○	
유전공학과	한림대학교 대학원	○	○
유전자과학과	조선대학교 대학원	○	○
유전체정보전공	한경대학교 생물정보통신전문대학원	○	○
응급간호전공	가톨릭대학교 임상간호대학원	○	
응급간호전공	연세대학교 간호대학원	○	
응급간호전공	을지의과대학교 임상간호대학	○	
응급간호학전공	가천의과대학교 간호대학원	○	
응용과학과	한국해양대학교 대학원	○	○
응용동물과학전공	고려대학교 생명환경과학대학원	○	
응용동물학과	상지대학교 대학원	○	○
응용물리학과	고려대학교 대학원	○	○
응용물리학과	단국대학교 대학원	○	○
응용미생물학과	영남대학교 대학원	○	○
응용분자생물학과	선문대학교 대학원	○	
응용생명과학부	경상대학교 대학원	○	○
응용생물전공	순천대학교 대학원	○	○
응용생물학과	선문대학교 대학원	○	
응용생물화학과	건국대학교 대학원	○	○
응용생물환경학과	경상대학교 대학원	○	○

학 과 명	설 치 대 학 원	과 정	
		석사	박사
응용생물환경학전공	경상대학교 생명환경대학원	○	
응용수의학과	건국대학교 농축대학원	○	
응용수학과	부경대학교 대학원	○	○
응용수학과	여수대학교 대학원	○	
응용식물학과	상지대학교 대학원	○	○
응용지질학과	부경대학교 대학원	○	○
응용통계학과	상지대학교 대학원	○	
응용통계학과	세종대학교 대학원	○	○
응용화학과	금오공과대학교 대학원	○	
응용화학과	한양대학교 대학원	○	○
의공학전공	연세대학교 보건환경대학원	○	
의류산업학과	한경대학교 산업대학원	○	
의류직물학과	이화여자대학교 대학원	○	○
의류패션학과	영남대학교 대학원	○	○
의류학과	가톨릭대학교 대학원	○	
의류학과	건국대학교 대학원	○	○
의류학과	경북대학교 대학원	○	○
의류학과	경상대학교 대학원	○	○
의류학과	계명대학교 대학원	○	○
의류학과	대구가톨릭대학교 대학원	○	○
의류학과	대전대학교 대학원	○	
의류학과	동신대학교 대학원	○	○
의류학과	동의대학교 대학원	○	
의류학과	목포대학교 대학원	○	
의류학과	배재대학교 대학원	○	○
의류학과	부산대학교 대학원	○	○
의류학과	상명대학교 대학원	○	
의류학과	서울대학교 대학원	○	○
의류학과	서울여자대학교 대학원	○	○
의류학과	성신여자대학교 대학원	○	○
의류학과	숙명여자대학교 대학원	○	○
의류학과	순천대학교 대학원	○	
의류학과	신라대학교 대학원	○	○
의류학과	안동대학교 대학원	○	
의류학과	울산대학교 대학원	○	
의류학과	인천대학교 대학원	○	
의류학과	인하대학교 대학원	○	○
의류학과	전남대학교 대학원	○	○
의류학과	제주대학교 대학원	○	○
의류학과	중앙대학교 대학원	○	○
의류학과	창원대학교 대학원	○	
의류학과	충남대학교 대학원	○	○
의류학과	한남대학교 대학원	○	
의류학과	한양대학교 대학원	○	○
의류환경학과	연세대학교 대학원	○	○

학 과 명	설 치 대 학 원	과 정	
		석사	박사
의상·아동학부	명지대학교 대학원	○	○
의상섬유학과	동아대학교 대학원	○	○
의상학과	경성대학교 대학원	○	○
의상학과	경원대학교 대학원	○	
의상학과	경희대학교 대학원	○	○
의상학과	동덕여자대학교 대학원	○	○
의상학과	원광대학교 대학원	○	
의용공학과	서남대학교 대학원	○	
의용공학과	인제대학교 대학원	○	○
의학과	중앙대학교 대학원		○
의학물리학과	고려대학교 의용과학대학원	○	
의학생물학전공	경기대학교 산업정보통신대학원	○	
의학통계학과	가톨릭대학교 대학원	○	
인단공학치료학전공	연세대학교 보건환경대학원	○	
인터넷미디어공학전공	영산대학교 정보통신대학원	○	
인터넷비즈니스전공	경기대학교 산업정보통신대학원	○	
인터넷소프트웨어전공	경기대학교 산업정보통신대학원	○	
인터넷정보공학과	덕성여자대학교 정보통신대학원	○	
인터넷정보학과	단국대학교 산업정보대학원	○	
인터넷정보학과	동덕여자대학교 정보과학대학원	○	
인터넷정보학과	서경대학교 대학원	○	
임사병리학과	부산가톨릭대학교 보건과학대학	○	
임사병리학과	울지의과대학교 보건대학원	○	
임산·조경학과	전남대학교 대학원		○
임산가공학과	전남대학교 대학원	○	
임산공학계전공	경상대학교 생명환경대학원	○	
임산공학과	강원대학교 대학원	○	○
임산공학과	경북대학교 대학원	○	○
임산공학과	경상대학교 대학원	○	○
임산공학과	전북대학교 대학원	○	
임산공학과	충남대학교 대학원	○	○
임산공학과	충북대학교 대학원	○	○
임상(중환자)간호전공	부산가톨릭대학교 간호대학원	○	
임상간호과학과	대구가톨릭대학교 보건과학대학원	○	
임상간호학과	순천향대학교 산업정보대학원	○	
임상간호학전공	가천의과대학교 간호대학원	○	
임상공학과	국민대학교 대학원	○	
임상병리전공	포천중문의과대학교 보건복지대학원	○	
임상병리학과	연세대학교 대학원	○	○
임상병리학과	인제대학교 대학원	○	○
임상병리학전공	연세대학교 보건환경대학원	○	
임상보건학과	이화여자대학교 임상보건과학대학원	○	
임상생명공학전공	인제대학교 첨단산업기술대학원	○	
임상약학과	경성대학교 임상약학대학원	○	
임상약학과	경희대학교 대학원	○	

학 과 명	설 치 대 학 원	과 정	
		석사	박사
임상약학과	성균관대학교 임상약학대학원	○	
임상약학과	영남대학교 임상약학대학원	○	
임상약학과	충북대학교 대학원	○	
임상영양정보관리전공	고신대학교 생활정보대학원	○	
임상전문간호학과	삼육대학교 보건복지대학원	○	
임학과	강원대학교 대학원	○	○
임학과	경북대학교 대학원	○	○
임학과	동국대학교 대학원	○	○
임학과	상지대학교 대학원	○	○
임학과	원광대학교 대학원	○	○
임학과	전남대학교 대학원	○	○
임학과	전북대학교 대학원	○	○
임학과	충북대학교 대학원	○	○
자연자원학과	대구대학교 대학원	○	○
자원식물개발학과	순천대학교 대학원	○	
자원식물개발학전공	순천대학교 대학원		○
자원식물학과	안동대학교 대학원	○	○
자원환경공학과	건국대학교 농축대학원	○	
작업치료학과	한서대학교 대학원	○	
잠사곤충생물학과	밀양대학교 산업대학원	○	
재료공학과	밀양대학교 산업대학원	○	
재활과학과	대구대학교 대학원	○	○
재활과학과	대구대학교 재활과학대학원	○	
재활보건전공	포천중문의과대학교 보건복지대학원	○	
재활보건학전공	가천의과대학교 보건대학원	○	
재활학과	연세대학교 대학원	○	○
전산 및 정보통신학과	덕성여자대학교 대학원	○	
전산과학과	국민대학교 대학원	○	○
전산정보시스템전공	고려대학교 경영정보대학원	○	
전산정보학과	세명대학교 대학원	○	○
전산통계학과	동의대학교 대학원	○	○
전산통계학과	제주대학교 대학원	○	○
전산통계학과	조선대학교 대학원	○	○
전산학과	고려대학교 대학원	○	○
전산학과	성신여자대학교 대학원	○	○
전산학과	연세대학교 대학원	○	○
전산학과	인제대학교 대학원	○	○
전산학과	전남대학교 대학원	○	○
전자계산학과	경기대학교 대학원	○	○
전자계산학과	단국대학교 대학원	○	○
전자계산학과	부경대학교 대학원	○	○
전자계산학과	선문대학교 대학원	○	
전자계산학과	조선대학교 대학원	○	○
전자물리학과	광운대학교 대학원	○	○
전자물리학과	대전대학교 대학원	○	

학 과 명	설 치 대 학 원	과 정	
		석사	박사
전자상거래전공	한신대학교 정보과학대학원	○	
전자상거래학과	평택대학교 정보대학원	○	
전통식생활문화전공	숙명여자대학교 전통문화예술대학원	○	
전통의상학과	단국대학교 대학원	○	
정보과학과	전북대학교 정보과학대학원	○	
정보시스템공학전공	한신대학교 정보과학대학원	○	
정보처리학과	경상대학교 대학원	○	○
정보처리학과	대구한의대학교 대학원	○	
정보처리학전공	경상대학교 정보과학대학원	○	
정보통계학과	고려대학교 대학원	○	
정보통계학과	관동대학교 대학원	○	
정보통계학과	군산대학교 대학원	○	
정보통계학과	군산대학교 산업대학원	○	
정보통계학과	대구가톨릭대학교 대학원	○	
정보통계학과	승실대학교 대학원	○	○
정보통계학과	원광대학교 대학원	○	○
정보통계학과	호서대학교 대학원	○	
정보통신·미디어전공	경기대학교 산업정보통신대학원	○	
정보통신공학과	밀양대학교 산업대학원	○	
정보통신전공	경기대학교 산업정보통신대학원	○	
정보통신측정과학(2)	과학기술연합대학원대학교 과학전문대학원		○
정보통신학과	단국대학교 산업정보대학원	○	
정보통신학과	단국대학교 정보통신대학원	○	
정보통신학과	덕성여자대학교 정보통신대학원	○	
정보통신학과	배재대학교 정보통신대학원	○	
정보통신학과	상명대학교 뉴미디어정보통신대학원	○	
정보통신학과	한국외국어대학교 경영정보대학원	○	
정보통신학전공	경상대학교 정보과학대학원	○	
정신간호전공	가톨릭대학교 임상간호대학원	○	
정신간호전공	울지의과대학교 임상간호대학	○	
제약학과	부산대학교 대학원	○	○
제약학과	서울대학교 대학원	○	○
제약학과	성균관대학교 대학원	○	○
제약학과	숙명여자대학교 대학원	○	○
제약학과	충남대학교 대학원	○	○
제지공학과	강원대학교 대학원	○	○
조경공학과	한경대학교 산업대학원	○	
조경학과	강원대학교 대학원	○	○
조경학과	경북대학교 대학원	○	○
조경학과	경원대학교 대학원	○	
조경학과	경희대학교 건축조경대학원	○	
조경학과	공주대학교 대학원	○	
조경학과	동국대학교 대학원	○	○
조경학과	밀양대학교 산업대학원	○	
조경학과	서울시립대학교 대학원	○	○

학 과 명	설 치 대 학 원	과 정	
		석사	박사
조경학과	서울시립대학교 도시과학대학원	○	
조경학과	순천대학교 대학원	○	
조경학과	영남대학교 대학원	○	○
조경학과	우석대학교 대학원	○	
조경학과	전남대학교 대학원	○	
조경학과	전북대학교 대학원	○	○
조경학전공	고려대학교 생명환경과학대학원	○	
조경학전공	순천대학교 대학원		○
조리과학과	순천대학교 대학원	○	
조리관광정보전공	순천대학교 정보과학대학원	○	
조리학과	초당대학교 산업대학원	○	
종양간호전공	가톨릭대학교 임상간호대학원	○	
주거환경·소비자학과	충북대학교 대학원	○	
주거환경학과	연세대학교 대학원	○	○
중환자간호전공	연세대학교 간호대학원	○	
지구과학과	부산대학교 대학원	○	○
지구과학과	조선대학교 대학원	○	○
지구과학교육학과	공주대학교 대학원	○	○
지구과학교육학과	한국교원대학교 대학원	○	○
지구물리학과	강원대학교 대학원	○	○
지구시스템과학과	연세대학교 대학원	○	○
지구해양과학과	한양대학교 대학원	○	○
지구환경과학과	경상대학교 대학원	○	○
지구환경과학과	고려대학교 대학원	○	○
지구환경과학과	부경대학교 산업대학원	○	
지구환경과학과	안동대학교 대학원	○	
지구환경과학과	전남대학교 대학원	○	○
지구환경과학과	전북대학교 대학원	○	○
지구환경과학과	충북대학교 대학원	○	○
지구환경과학부	서울대학교 대학원	○	○
지구환경과학전공	경상대학교 생명환경대학원	○	
지구환경시스템(1)	과학기술연합대학원대학교 과학전문대학원		○
지구환경시스템학과	대구한의대학교 대학원	○	○
지리학과	건국대학교 대학원	○	○
지리학과	경희대학교 대학원	○	○
지역건설환경공학과	건국대학교 대학원	○	○
지역기반공학과	강원대학교 대학원	○	○
지역사회간호전공	연세대학교 보건대학원	○	
지역자원시스템공학과	한경대학교 산업대학원	○	
지질과학과	공주대학교 대학원	○	○
지질학과	강원대학교 대학원	○	○
지질학과	경북대학교 대학원	○	○
지질학과	부산대학교 대학원	○	○
지질학과	충남대학교 대학원	○	○
천문대기학과	경북대학교 대학원	○	○

학 과 명	설 치 대 학 원	과 정	
		석사	박사
천문우주과학(1)	과학기술연합대학원대학교 과학전문대학원		○
천문우주과학과	충남대학교 대학원	○	○
천문우주학과	세종대학교 대학원	○	○
천문우주학과	연세대학교 대학원	○	○
천문우주학과	충북대학교 대학원	○	○
천연섬유학과	경북대학교 대학원	○	○
청정화학및생물(3)	과학기술연합대학원대학교 과학전문대학원		○
체육과학과	대구가톨릭대학교 대학원		○
체육학과	대전대학교 대학원	○	
체육학과	전주대학교 대학원	○	○
체육학전공	신문대학교 대학원	○	
초등과학교육학과	한국교원대학교 대학원	○	○
초등수학교육학과	한국교원대학교 대학원	○	○
축산식품공학과	건국대학교 농축대학원	○	
축산식품과학과	강원대학교 대학원	○	○
축산식품생물공학과	건국대학교 대학원	○	○
축산자원생산학과	건국대학교 농축대학원	○	
축산학과	강원대학교 대학원	○	○
축산학과	공주대학교 산업과학대학원	○	
축산학과	대구대학교 대학원	○	
축산학과	상주대학교 산업대학원	○	
축산학과	전북대학교 대학원	○	○
축산학과	충남대학교 대학원	○	○
축산학과	충북대학교 대학원	○	○
치기공학과	부산가톨릭대학교 보건과학대학	○	
치위생학과	남부대학교 보건대학원	○	
치유무용(선무)전공	포천중문의과대학교 보건복지대학원	○	
친환경축산학전공	경상대학교 생명환경대학원	○	
커뮤니케이션디자인학과	여수대학교 산업대학원	○	
컴퓨터 및 정보시스템	영산대학교 정보통신대학원	○	
컴퓨터, 정보, 통신학과	상명대학교 대학원		○
컴퓨터공학과	밀양대학교 산업대학원	○	
컴퓨터과학과	강원대학교 대학원	○	○
컴퓨터과학과	경북대학교 대학원	○	○
컴퓨터과학과	경상대학교 대학원	○	○
컴퓨터과학과	경성대학교 대학원	○	
컴퓨터과학과	공주대학교 대학원	○	
컴퓨터과학과	군산대학교 대학원		○
컴퓨터과학과	군산대학교 산업대학원	○	
컴퓨터과학과	상명대학교 대학원	○	○
컴퓨터과학과	서경대학교 대학원	○	○
컴퓨터과학과	순천대학교 대학원	○	○
컴퓨터과학및통계학과	단국대학교 대학원	○	○
컴퓨터과학전공	순천대학교 정보과학대학원	○	
컴퓨터교육과	충북대학교 대학원	○	○

학 과 명	설 치 대 학 원	과 정	
		석사	박사
컴퓨터교육학과	공주대학교 대학원		○
컴퓨터그래픽스전공	경기대학교 산업정보통신대학원	○	
컴퓨터에니메이션전공	순천대학교 정보과학대학원	○	
컴퓨터응용과학과	세명대학교 대학원	○	
컴퓨터응용과학과	인제대학교 대학원	○	○
컴퓨터전공	한신대학교 정보과학대학원	○	
컴퓨터정보과학과	군산대학교 대학원	○	
컴퓨터정보전공	공주대학교 영상예술대학원	○	
컴퓨터정보처리학과	용인대학교 대학원	○	
컴퓨터정보통신학과	서남대학교 대학원	○	○
컴퓨터-정보통신학과	평택대학교 정보대학원	○	
컴퓨터정보학과	선문대학교 대학원		○
컴퓨터정보학과	한서대학교 대학원	○	○
컴퓨터정보학과	한서대학교 정보산업대학원	○	
컴퓨터정보학과	한신대학교 대학원	○	
컴퓨터통계학과	서울시립대학교 대학원	○	○
컴퓨터학과	동신대학교 대학원	○	○
컴퓨터학과	서울여자대학교 대학원	○	○
컴퓨터학과	수원대학교 대학원	○	○
컴퓨터학과	고려대학교 대학원	○	○
토목공학과	밀양대학교 산업대학원	○	
토목공학과	한경대학교 산업대학원	○	
토목환경공학계전공	경상대학교 생명환경대학원	○	
통계정보학과	수원대학교 대학원	○	
통계정보학과	전북대학교 대학원	○	○
통계학과	강릉대학교 대학원	○	
통계학과	강원대학교 대학원	○	○
통계학과	경북대학교 대학원	○	○
통계학과	계명대학교 대학원	○	○
통계학과	고려대학교 대학원	○	○
통계학과	대구대학교 대학원	○	
통계학과	동국대학교 대학원	○	○
통계학과	부산대학교 대학원	○	○
통계학과	서울대학교 대학원	○	○
통계학과	성신여자대학교 대학원	○	
통계학과	숙명여자대학교 대학원	○	
통계학과	영남대학교 대학원	○	○
통계학과	이화여자대학교 대학원	○	○
통계학과	인하대학교 대학원	○	○
통계학과	전남대학교 대학원	○	○
통계학과	전주대학교 대학원	○	○
통계학과	충남대학교 대학원	○	○
통계학과	충북대학교 대학원	○	○
통계학과	한국외국어대학교 대학원	○	○
통계학과	한림대학교 대학원	○	○

학 과 명	설 치 대 학 원	과 정	
		석사	박사
특성분석전공	경기대학교 산업정보통신대학원	○	
특수체육학과	한신대학교 대학원	○	
패션디자인정보학과	충북대학교 대학원	○	
패션디자인학과	인하대학교 공학대학원	○	
패션산업정보전공	연세대학교 생활환경대학원	○	
패션정보전공	순천대학교 정보과학대학원	○	
피부미용학과	남부대학교 산업정보대학원	○	
한방간호전공	부산가톨릭대학교 간호대학원	○	
한방산업학과	대구한의대학교 한방산업대학원	○	
한방재료가공학과	경희대학교 대학원	○	
한약자원학과	순천대학교 대학원	○	
한약자원학과	중부대학교 대학원	○	○
한약학과	경희대학교 대학원	○	○
한약학과	우석대학교 대학원	○	
한약학과	원광대학교 대학원	○	○
항공교통물류학과	한국항공대학교 대학원	○	○
항공운항관리학과	한국항공대학교 대학원	○	○
항공운항관리학과	한서대학교 대학원	○	
해양개발학과	여수대학교 산업대학원	○	
해양공학과	부경대학교 대학원	○	○
해양과학과	부산대학교 대학원	○	○
해양생명공학과	강릉대학교 대학원	○	○
해양생명공학과	강릉대학교 산업대학원	○	
해양생명과학과	경상대학교 대학원	○	
해양생명환경학과	한국해양대학교 대학원	○	
해양생물공학과	제주대학교 대학원	○	○
해양생물학과	부경대학교 대학원	○	○
해양생산공학과	경상대학교 대학원	○	○
해양생산학과	제주대학교 산업대학원	○	
해양자원학과	목포대학교 대학원	○	○
해양학과	군산대학교 대학원		○
해양학과	군산대학교 대학원	○	
해양학과	부경대학교 대학원	○	○
해양학과	인하대학교 대학원	○	○
해양학과	전남대학교 대학원	○	○
해양학과	제주대학교 대학원	○	○
해양학과	충남대학교 대학원	○	○
해양환경공학계전공	경상대학교 생명환경대학원	○	
핵융합기술(1)	과학기술연합대학원대학교 과학전문대학원		○
향장미용전공	숙명여자대학교 원격대학원	○	
향장미용학전공	중앙대학교 의약식품대학원	○	
향장산업관리전공	중앙대학교 의약식품대학원	○	
향장품학전공	중앙대학교 의약식품대학원	2	
호스피스간호전공	가톨릭대학교 임상간호대학원	○	
호스피스간호전공	부산가톨릭대학교 간호대학원	○	

학 과 명	설 치 대 학 원	과 정	
		석사	박사
화학공학과	조선대학교 대학원	○	○
화학공학과	한경대학교 산업대학원	○	
화학과	가톨릭대학교 대학원	○	○
화학과	강릉대학교 대학원	○	○
화학과	강원대학교 대학원		○
화학과	건국대학교 대학원	○	○
화학과	건양대학교 대학원	○	○
화학과	경기대학교 대학원	○	○
화학과	경남대학교 대학원	○	○
화학과	경북대학교 대학원	○	○
화학과	경상대학교 대학원	○	○
화학과	경성대학교 대학원	○	○
화학과	경원대학교 대학원	○	○
화학과	경희대학교 대학원	○	○
화학과	계명대학교 대학원	○	○
화학과	고려대학교 대학원	○	○
화학과	고신대학교 대학원	○	
화학과	공주대학교 대학원	○	○
화학과	광운대학교 대학원	○	○
화학과	국민대학교 대학원	○	○
화학과	군산대학교 대학원		○
화학과	군산대학교 대학원	○	
화학과	단국대학교 대학원	○	○
화학과	대구가톨릭대학교 대학원	○	○
화학과	대구대학교 대학원	○	○
화학과	대전대학교 대학원	○	
화학과	대진대학교 대학원	○	
화학과	덕성여자대학교 대학원	○	
화학과	동국대학교 대학원	○	○
화학과	동아대학교 대학원	○	○
화학과	동의대학교 대학원	○	
화학과	명지대학교 대학원	○	○
화학과	목원대학교 대학원	○	
화학과	목포대학교 대학원	○	○
화학과	배재대학교 대학원	○	○
화학과	부경대학교 대학원	○	○
화학과	부산대학교 대학원	○	○
화학과	삼육대학교 대학원	○	
화학과	상명대학교 대학원	○	○
화학과	서강대학교 대학원	○	○
화학과	서남대학교 대학원	○	○
화학과	서울여자대학교 대학원	○	○
화학과	선문대학교 대학원	○	○
화학과	성균관대학교 대학원	○	○
화학과	성신여자대학교 대학원	○	○

학 과 명	설 치 대 학 원	과 정	
		석사	박사
화학과	세종대학교 대학원	○	○
화학과	숙명여자대학교 대학원	○	○
화학과	순천대학교 대학원	○	○
화학과	순천향대학교 대학원	○	○
화학과	송실대학교 대학원	○	○
화학과	신라대학교 대학원	○	
화학과	아주대학교 대학원	○	○
화학과	안동대학교 대학원	○	
화학과	연세대학교 대학원	○	○
화학과	영남대학교 대학원	○	○
화학과	울산대학교 대학원	○	○
화학과	원광대학교 대학원	○	○
화학과	이화여자대학교 대학원	○	○
화학과	인제대학교 대학원	○	○
화학과	인천대학교 대학원	○	○
화학과	인하대학교 대학원	○	○
화학과	전남대학교 대학원	○	○
화학과	전북대학교 대학원	○	○
화학과	전주대학교 대학원		○
화학과	제주대학교 대학원	○	○
화학과	조선대학교 대학원	○	○
화학과	중앙대학교 대학원	○	○
화학과	창원대학교 대학원	○	○
화학과	청주대학교 대학원	○	○
화학과	충남대학교 대학원	○	○
화학과	충북대학교 대학원	○	○
화학과	포항공과대학교 대학원	○	○
화학과	한국외국어대학교 대학원	○	○
화학과	한남대학교 대학원	○	○
화학과	한림대학교 대학원	○	○
화학과	한서대학교 대학원	○	○
화학과	한양대학교 대학원	○	○
화학교육학과	공주대학교 대학원	○	○
화학교육학과	한국교원대학교 대학원	○	○
화학부	서울대학교 대학원	○	○
화학학과	강원대학교 대학원	○	
환경 및 산업보건학과	고려대학교 보건대학원	○	
환경 및 산업보건학전공	가천의과대학교 보건대학원	○	
환경 산업보건	아주대학교 보건대학원	○	
환경,공업화학과	상명대학교 대학원		○
환경·산업보건학과	인제대학교 보건대학원	○	
환경계획학과	서울대학교 환경대학원	○	
환경공학과	밀양대학교 산업대학원	○	
환경공학과	조선대학교 대학원	○	○
환경공학과	한경대학교 산업대학원	○	

학 과 명	설 치 대 학 원	과 정	
		석사	박사
환경공학전공	연세대학교 보건환경대학원	○	
환경과학과	계명대학교 대학원	○	○
환경과학과	공주대학교 대학원	○	○
환경과학과	대구가톨릭대학교 대학원	○	○
환경과학과	전주대학교 대학원	○	○
환경과학과	한양대학교 대학원	○	○
환경과학전공	조선대학교 환경보건대학원	○	
환경교육학과	한국교원대학교 대학원	○	○
환경기계시스템공학계전공	경상대학교 생명환경대학원	○	
환경농업기계공학계전공	경상대학교 생명환경대학원	○	
환경농학전공	경상대학교 생명환경대학원	○	
환경대기과학과	부경대학교 대학원	○	○
환경보건전공	연세대학교 보건대학원	○	
환경보건학과	경북대학교 보건대학원	○	
환경보건학과	서울대학교 보건대학원	○	
환경보건학과	순천향대학교 대학원	○	○
환경보건학과	용인대학교 대학원	○	○
환경보건학전공	가톨릭대학교 산업보건대학원	○	
환경생명화학전공	경상대학교 생명환경대학원	○	
환경생태공학과	고려대학교 대학원	○	○
환경생태학전공	고려대학교 생명환경과학대학원	○	
환경시스템공학과	한림대학교 대학원	○	○
환경원예학과	서울시립대학교 대학원	○	○
환경원예학과	서울시립대학교 산업대학원	○	
환경원예학과	호남대학교 대학원	○	
환경원예학전공	경상대학교 생명환경대학원	○	
환경응용과학과	경희대학교 대학원	○	
환경자원학과	상명대학교 대학원	○	○
환경조경학과	강릉대학교 대학원	○	
환경조경학과	강릉대학교 산업대학원	○	
환경조경학과	경희대학교 대학원	○	○
환경조경학과	단국대학교 산업경영대학원	○	
환경조경학과	동신대학교 대학원	○	
환경조경학과	서울대학교 환경대학원	○	
환경조경학과	청주대학교 대학원	○	○
환경조경학전공	경상대학교 생명환경대학원	○	
환경학과	강원대학교 대학원	○	○
환경학과	경희대학교 대학원	○	○
환경학과	원광대학교 보건환경대학원	○	
환경학과	인제대학교 대학원	○	○
환경학과	조선대학교 대학원	○	
환경학과	한국외국어대학교 대학원	○	○
환경화학전공	고려대학교 생명환경과학대학원	○	
e-비즈니스솔루션전공	국민대학교 비즈니스IT 전문대학원	○	
e-비즈니스전공	순천대학교 정보과학대학원	○	
IT 학과	단국대학교 정보통신대학원	○	

3. 공학계열

학 과 명	설 치 대 학 원	과 정	
		석사	박사
가상공학(1)	과학기술연합대학원대학교 과학전문대학원	○	
가속기 및 빔나노공학(1)	과학기술연합대학원대학교 과학전문대학원		○
건설,환경공학과	동국대학교 산업기술환경대학원	○	
건설,환경공학과	여수대학교 대학원	○	○
건설,환경공학과	전북대학교 환경대학원	○	
건설경영관리학과	중앙대학교 건설대학원	○	
건설공사관리학과	중앙대학교 건설대학원	○	
건설공학과	경주대학교 산업경영대학원	○	
건설공학과	부경대학교 산업대학원	○	
건설공학과	성균관대학교 과학기술대학원	○	
건설공학과	세명대학교 대학원	○	
건설공학과	아주대학교 산업대학원	○	
건설공학과	울산대학교 산업대학원	○	
건설공학과	진주대학교 대학원		○
건설공학과	중앙대학교 건설대학원	○	
건설공학과	창원대학교 대학원		○
건설공학과	청주대학교 산업경영대학원	○	
건설공학과	충북대학교 산업대학원	○	
건설공학과	한양대학교 산업경영대학원	○	
건설관리학전공	한양대학교 공학대학원	○	
건설교통공학과	아주대학교 대학원	○	○
건설도시공학과	충주대학교 산업대학원	○	
건설시스템공학과	국민대학교 대학원	○	○
건설시스템공학과	국민대학교 산업기술대학원	○	
건설환경공학과	공주대학교 대학원	○	○
건설환경공학과	공주대학교 산업과학대학원	○	
건설환경공학과	우송대학교 정보산업대학원	○	
건설환경공학과	울산대학교 대학원	○	○
건설환경공학과	제주대학교 산업대학원	○	
건설환경학과	대전대학교 산업정보대학원	○	
건축,도시공학과	전북대학교 대학원	○	○
건축계획학	고려대학교 공학대학원	○	
건축공학·빌딩시스템공학과	동의대학교 산업기술대학원	○	
건축공학계전공	경상대학교 산업대학원	○	
건축공학계전공	순천대학교 대학원		○
건축공학과	강원대학교 대학원	○	○
건축공학과	강원대학교 산업대학원	○	
건축공학과	건국대학교 대학원	○	○
건축공학과	건국대학교 산업대학원	○	
건축공학과	건양대학교 대학원	○	
건축공학과	경기대학교 대학원	○	○
건축공학과	경남대학교 대학원	○	○

학 과 명	설 치 대 학 원	과 정	
		석사	박사
건축공학과	경남대학교 산업대학원	○	
건축공학과	경북대학교 대학원	○	○
건축공학과	경상대학교 대학원	○	○
건축공학과	경운대학교 산업정보대학원	○	
건축공학과	경일대학교 대학원	○	○
건축공학과	경일대학교 산업대학원	○	
건축공학과	경희대학교 대학원	○	○
건축공학과	계명대학교 대학원	○	○
건축공학과	고려대학교 대학원	○	○
건축공학과	공주대학교 대학원	○	○
건축공학과	관동대학교 대학원	○	○
건축공학과	광운대학교 대학원	○	○
건축공학과	군산대학교 대학원	○	
건축공학과	군산대학교 산업대학원	○	
건축공학과	금오공과대학교 대학원	○	○
건축공학과	대구대학교 대학원	○	○
건축공학과	대불대학교 대학원	○	
건축공학과	대전대학교 대학원	○	○
건축공학과	대진대학교 대학원	○	
건축공학과	동국대학교 대학원	○	○
건축공학과	동명정보대학교 건축대학원	○	
건축공학과	동명정보대학교 정보대학원	○	
건축공학과	동서대학교 대학원	○	
건축공학과	동신대학교 대학원	○	○
건축공학과	동아대학교 대학원	○	○
건축공학과	동아대학교 산업대학원	○	
건축공학과	동양대학교 대학원	○	
건축공학과	동의대학교 대학원	○	○
건축공학과	명지대학교 대학원	○	○
건축공학과	목원대학교 산업정보대학원	○	
건축공학과	목포대학교 대학원	○	○
건축공학과	부경대학교 대학원	○	○
건축공학과	부경대학교 산업대학원	○	
건축공학과	부산대학교 대학원	○	○
건축공학과	삼척대학교 산업대학원	○	
건축공학과	상주대학교 산업대학원	○	
건축공학과	서남대학교 대학원	○	
건축공학과	서울산업대학교 산업대학원	○	
건축공학과	서울시립대학교 대학원	○	○
건축공학과	서울시립대학교 도시과학대학원	○	
건축공학과	세종대학교 대학원	○	○
건축공학과	수원대학교 대학원	○	○
건축공학과	수원대학교 산업정보대학원	○	
건축공학과	순천대학교 대학원	○	
건축공학과	순천대학교 산업대학원	○	

학 과 명	설 치 대 학 원	과 정	
		석사	박사
건축공학과	송실대학교 대학원	○	○
건축공학과	송실대학교 산업기술정보대학원	○	
건축공학과	안동대학교 대학원	○	
건축공학과	연세대학교 대학원	○	○
건축공학과	영남대학교 대학원	○	○
건축공학과	영남대학교 산업대학원	○	
건축공학과	영동대학교 산업정보대학원	○	
건축공학과	원광대학교 대학원	○	○
건축공학과	원광대학교 산업대학원	○	
건축공학과	인천대학교 대학원	○	○
건축공학과	인하대학교 공학대학원	○	
건축공학과	전남대학교 대학원	○	○
건축공학과	전남대학교 산업대학원	○	
건축공학과	전주대학교 대학원	○	
건축공학과	전주대학교 정보산업대학원	○	
건축공학과	제주대학교 대학원	○	
건축공학과	조선대학교 대학원	○	○
건축공학과	조선대학교 산업대학원	○	
건축공학과	중부대학교 인문산업대학원	○	
건축공학과	중앙대학교 건설대학원	○	
건축공학과	중앙대학교 대학원	○	
건축공학과	진주산업대학교 산업대학원	○	
건축공학과	창원대학교 대학원	○	
건축공학과	창원대학교 산업·정보대학원	○	
건축공학과	청주대학교 대학원	○	○
건축공학과	충남대학교 대학원	○	○
건축공학과	충남대학교 산업대학원	○	
건축공학과	충북대학교 대학원	○	○
건축공학과	충주대학교 산업대학원	○	
건축공학과	한국기술교육대학교 대학원	○	
건축공학과	한남대학교 대학원	○	○
건축공학과	한려대학교 산업대학원	○	
건축공학과	한밭대학교 산업대학원	○	
건축공학과	한서대학교 대학원	○	○
건축공학과	한양대학교 대학원	○	○
건축공학과	호남대학교 정보산업대학원	○	
건축공학과	홍익대학교 대학원	○	○
건축공학전공	강남대학교 산업정보대학원	○	
건축공학전공	경기대학교 산업정보통신대학원	○	
건축공학전공	경북대학교 산업대학원	○	
건축공학전공	목포대학교 산업기술대학원	○	
건축공학전공	부산대학교 산업대학원	○	
건축공학전공	연세대학교 공학대학원	○	
건축공학전공	인천대학교 산업대학원	○	
건축공학전공	한라대학교 정보산업대학원	○	

학 과 명	설 치 대 학 원	과 정	
		석사	박사
건축구조.시공학과	고려대학교 공학대학원	○	
건축구조및재료공학전공	한양대학교 공학대학원	○	
건축기술학과	건국대학교 건축전문대학원	○	○
건축도시학과	울산대학교 산업대학원	○	
건축디자인전공	경기대학교 건축전문대학원		○
건축사·건축이론전공	영남대학교 건축디자인대학원	○	
건축설계전공	경기대학교 건축전문대학원	○	
건축설계전공	영남대학교 건축디자인대학원	○	
건축설계전공	한양대학교 건축대학원	○	
건축설계전공	홍익대학교 건축도시대학원	○	
건축설계전공	홍익대학교 산업대학원	○	
건축설계학과	건국대학교 건축전문대학원	○	○
건축설비공학과	한밭대학교 산업대학원	○	
건축설비기계공학과	경원대학교 대학원	○	○
건축역사/이론/비평전공	경기대학교 건축전문대학원		○
건축토목도시공학과	대불대학교 산업기술대학원	○	
건축토목환경공학과	청운대학교 정보산업대학원	○	
건축학 및 건축공학과	단국대학교 산업경영대학원	○	
건축학과	경원대학교 대학원	○	○
건축학과	경희대학교 건축조경대학원	○	
건축학과	국민대학교 대학원	○	○
건축학과	남서울대학교 디지털정보대학원	○	
건축학과	동명정보대학교 건축대학원	○	
건축학과	동명정보대학교 정보대학원	○	
건축학과	동의대학교 산업기술대학원	○	
건축학과	목원대학교 대학원	○	○
건축학과	배재대학교 대학원	○	
건축학과	부경대학교 산업대학원	○	
건축학과	삼척대학교 산업대학원	○	
건축학과	서울대학교 대학원	○	○
건축학과	서울산업대학교 산업대학원	○	
건축학과	서울시립대학교 대학원	○	○
건축학과	서원대학교 산업대학원	○	
건축학과	신문대학교 대학원	○	
건축학과	성균관대학교 대학원	○	○
건축학과	순천향대학교 대학원	○	
건축학과	아주대학교 대학원	○	○
건축학과	여수대학교 대학원	○	
건축학과	울산대학교 대학원	○	○
건축학과	울산대학교 산업대학원	○	
건축학과	이화여자대학교 과학기술대학원	○	○
건축학과	인제대학교 대학원	○	
건축학과	인하대학교 대학원	○	○
건축학과	중앙대학교 대학원	○	○
건축학과	충주대학교 산업대학원	○	

학 과 명	설 치 대 학 원	과 정	
		석사	박사
건축학과	한양대학교 산업경영대학원	○	
건축학과	호남대학교 대학원	○	
건축학과	호서대학교 대학원	○	○
건축학과	홍익대학교 대학원	○	○
건축학및건축공학과	단국대학교 대학원	○	○
건축학전공	인제대학교 첨단산업기술대학원	○	
건축학전공	한양대학교 공학대학원	○	
건축학학과	동의대학교 대학원	○	
건축환경및설비공학전공	한양대학교 공학대학원	○	
컴퓨터정보공학과	신라대학교 대학원		○
게임공학과	한세대학교 대학원	○	
게임애니메이션및영상미디어학과	호서대학교 첨단정보기술대학원	○	
고분자,나노공학과	전북대학교 대학원	○	○
고분자공학계전공	순천대학교 대학원		○
고분자공학과	경북대학교 대학원	○	○
고분자공학과	경상대학교 대학원	○	○
고분자공학과	금오공과대학교 대학원	○	○
고분자공학과	단국대학교 대학원	○	○
고분자공학과	부경대학교 대학원	○	○
고분자공학과	부경대학교 산업대학원	○	
고분자공학과	부산대학교 대학원	○	○
고분자공학과	성균관대학교 대학원	○	○
고분자공학과	순천대학교 대학원	○	
고분자공학과	순천대학교 산업대학원	○	
고분자공학과	전남대학교 대학원	○	○
고분자공학과	충남대학교 대학원	○	○
고분자공학과	충주대학교 산업대학원	○	
고분자공학과	한남대학교 대학원	○	
고분자공학과	한남대학교 정보산업대학원	○	
고분자공학전공	경북대학교 산업대학원	○	
고분자공학전공	부산대학교 산업대학원	○	
고분자공학전공	전남대학교 산업대학원	○	
고분자학과	인하대학교 대학원	○	○
공간설계공학과	한동대학교 대학원	○	
공간정보공학과	부경대학교 산업대학원	○	
공간환경공학과	경원대학교 산업·환경대학원	○	
공업교육학과	충남대학교 대학원	○	○
공업교육학과	한국교원대학교 대학원	○	○
공업화학과	경일대학교 대학원	○	
공업화학과	경일대학교 산업대학원	○	
공업화학과	단국대학교 대학원	○	○
공업화학과	부경대학교 대학원	○	○
공업화학과	부경대학교 산업대학원	○	
공업화학과	상명대학교 대학원	○	
공업화학과	아주대학교 산업대학원	○	

학 과 명	설 치 대 학 원	과 정	
		석사	박사
공업화학과	울산대학교 대학원	○	
공업화학과	인하대학교 공학대학원	○	
공업화학과	충남대학교 대학원	○	○
공업화학과	충북대학교 대학원	○	○
공업화학과	한밭대학교 산업대학원	○	
공업화학전공	경북대학교 산업대학원	○	
공정공학과	충북대학교 산업대학원	○	
공학전공	한국정보통신대학교 정보통신대학원	○	○
광공학과	세종대학교 대학원	○	
광기술공학과	조선대학교 대학원	○	
광메카트로닉스공학과	한국산업기술대학교 산업기술대학원	○	
광해·지질방재전공	삼척대학교 방재기술전문대학원	○	○
교통·물류학과	여수대학교 대학원	○	
교통공학과	관동대학교 대학원	○	
교통공학과	명지대학교 대학원	○	○
교통공학과	서울시립대학교 대학원	○	○
교통공학과	아주대학교 산업대학원	○	
교통공학과	한양대학교 대학원	○	○
교통공학전공	아주대학교 ITS대학원	○	
교통관리학과	서울시립대학교 도시과학대학원	○	
교통학과	명지대학교 산업대학원	○	
교통학전공	한양대학교 공학대학원	○	
교통학전공	홍익대학교 건축도시대학원	○	
구조공학과	서울산업대학교 산업대학원	○	
구조공학과	중앙대학교 건설대학원	○	
구조시스템공학과	충북대학교 대학원	○	○
국제통상정보학전공	가야대학교 세라믹국제정보대학원	○	
금속·재료공학과	조선대학교 산업대학원	○	
금속·재료공학과	홍익대학교 대학원	○	○
금속공학과	경북대학교 대학원	○	○
금속공학과	금오공과대학교 대학원	○	
금속공학과	동아대학교 대학원	○	○
금속공학과	동아대학교 산업대학원	○	
금속공학과	부경대학교 대학원	○	○
금속공학과	부경대학교 산업대학원	○	
금속공학과	연세대학교 대학원	○	○
금속공학과	영남대학교 대학원	○	○
금속공학과	전남대학교 대학원	○	○
금속공학과	전북대학교 대학원	○	○
금속공학과	충남대학교 대학원	○	○
금속공학과	충남대학교 산업대학원	○	
금속공학과	홍익대학교 대학원	○	
금속공학전공	경북대학교 산업대학원	○	
금속재료공학과	경상대학교 대학원	○	○
금속재료공학과	선문대학교 산업기술대학원	○	

학 과 명	설 치 대 학 원	과 정	
		석사	박사
금속재료공학과	한양대학교 대학원	○	○
금속학과	인하대학교 대학원	○	○
기계 및 제어공학과	선문대학교 대학원	○	○
기계·산업공학부	포항공과대학교 대학원	○	○
기계·자동차공학전공	한라대학교 정보산업대학원	○	
기계·기계설계전공	연세대학교 공학대학원	○	
기계공학계전공	순천대학교 대학원		○
기계공학과	강원대학교 산업대학원	○	
기계공학과	건국대학교 대학원	○	○
기계공학과	건국대학교 산업대학원	○	
기계공학과	건양대학교 대학원	○	
기계공학과	경기대학교 대학원	○	○
기계공학과	경남대학교 대학원	○	○
기계공학과	경남대학교 산업대학원	○	
기계공학과	경북대학교 대학원	○	○
기계공학과	경상대학교 대학원	○	○
기계공학과	경일대학교 대학원	○	○
기계공학과	경일대학교 산업대학원	○	
기계공학과	경희대학교 대학원	○	○
기계공학과	경희대학교 테크노경영대학원	○	
기계공학과	계명대학교 대학원	○	○
기계공학과	고려대학교 공학대학원	○	
기계공학과	고려대학교 대학원	○	○
기계공학과	공주대학교 대학원	○	○
기계공학과	공주대학교 산업과학대학원	○	
기계공학과	국민대학교 대학원	○	○
기계공학과	군산대학교 대학원		○
기계공학과	군산대학교 대학원	○	
기계공학과	군산대학교 산업대학원	○	
기계공학과	금오공과대학교 대학원	○	○
기계공학과	금오공과대학교 산업대학원	○	
기계공학과	남부대학교 산업정보대학원	○	
기계공학과	단국대학교 대학원	○	○
기계공학과	대구대학교 대학원	○	
기계공학과	대불대학교 대학원	○	
기계공학과	동국대학교 대학원	○	○
기계공학과	동아대학교 대학원	○	○
기계공학과	동아대학교 산업대학원	○	
기계공학과	동의대학교 대학원	○	○
기계공학과	동의대학교 산업기술대학원	○	
기계공학과	명지대학교 대학원	○	○
기계공학과	목포대학교 대학원	○	○
기계공학과	부경대학교 산업대학원	○	
기계공학과	부산대학교 대학원	○	○
기계공학과	삼척대학교 산업대학원	○	

학 과 명	설 치 대 학 원	과 정	
		석사	박사
기계공학과	상주대학교 산업대학원	○	
기계공학과	서강대학교 대학원	○	○
기계공학과	서울산업대학교 산업대학원	○	
기계공학과	서울시립대학교 산업대학원	○	
기계공학과	성균관대학교 과학기술대학원	○	
기계공학과	성균관대학교 대학원	○	○
기계공학과	세종대학교 대학원	○	○
기계공학과	수원대학교 대학원	○	○
기계공학과	수원대학교 산업정보대학원	○	
기계공학과	순천대학교 대학원	○	
기계공학과	순천대학교 산업대학원	○	
기계공학과	순천향대학교 대학원	○	
기계공학과	송실대학교 대학원	○	○
기계공학과	송실대학교 산업기술정보대학원	○	
기계공학과	아주대학교 국제대학원	○	
기계공학과	아주대학교 대학원	○	○
기계공학과	아주대학교 산업대학원	○	
기계공학과	안동대학교 대학원	○	○
기계공학과	여수대학교 대학원	○	○
기계공학과	연세대학교 대학원	○	○
기계공학과	영남대학교 대학원	○	○
기계공학과	영남대학교 산업대학원	○	
기계공학과	울산대학교 산업대학원	○	
기계공학과	원광대학교 대학원	○	○
기계공학과	원광대학교 산업대학원	○	
기계공학과	인제대학교 대학원	○	○
기계공학과	인천대학교 대학원	○	○
기계공학과	인하대학교 공학대학원	○	
기계공학과	전남대학교 대학원	○	○
기계공학과	전남대학교 산업대학원	○	
기계공학과	전북대학교 대학원	○	○
기계공학과	전주대학교 대학원	○	
기계공학과	전주대학교 정보산업대학원	○	
기계공학과	제주대학교 대학원	○	○
기계공학과	조선대학교 대학원	○	○
기계공학과	조선대학교 산업대학원	○	
기계공학과	진주산업대학교 산업대학원	○	
기계공학과	창원대학교 대학원	○	○
기계공학과	충남대학교 대학원	○	○
기계공학과	충남대학교 산업대학원	○	
기계공학과	충북대학교 대학원	○	○
기계공학과	충주대학교 산업대학원	○	
기계공학과	한국기술교육대학교 대학원	○	○
기계공학과	한국산업기술대학교 산업기술대학원	○	
기계공학과	한국해양대학교 대학원	○	○

학 과 명	설 치 대 학 원	과 정	
		석사	박사
기계공학과	한남대학교 대학원	○	
기계공학과	한남대학교 정보산업대학원	○	
기계공학과	한밭대학교 산업대학원	○	
기계공학과	한양대학교 대학원	○	○
기계공학과	호서대학교 대학원	○	○
기계공학과	홍익대학교 대학원	○	○
기계공학부	중앙대학교 대학원	○	○
기계공학부 기계설계학전공	부경대학교 대학원	○	○
기계공학부 설계생산자동화공학전공	부경대학교 대학원	○	○
기계공학부 에너지시스템공학전공	부경대학교 대학원	○	○
기계공학부 지능기계공학전공	부경대학교 대학원	○	○
기계공학전공	경북대학교 산업대학원	○	
기계공학전공	목포대학교 산업기술대학원	○	
기계공학전공	부산대학교 산업대학원	○	
기계공학전공	인천대학교 산업대학원	○	
기계공학전공	한양대학교 공학대학원	○	
기계공학전공	홍익대학교 정보대학원	○	
기계메카트로닉스공학과	강원대학교 대학원	○	○
기계산업공학과	대불대학교 산업기술대학원	○	
기계설계공학과	금오공과대학교 대학원	○	○
기계설계공학과	대진대학교 대학원	○	
기계설계공학과	동양대학교 대학원	○	
기계설계공학과	부산대학교 대학원	○	○
기계설계공학과	안동대학교 대학원	○	
기계설계공학과	조선대학교 대학원	○	○
기계설계공학과	진주산업대학교 산업대학원	○	
기계설계공학과	창원대학교 대학원	○	○
기계설계공학과	충남대학교 대학원	○	○
기계설계공학과	한국산업기술대학교 산업기술대학원	○	
기계설계공학과	한밭대학교 산업대학원	○	
기계설계학과	건국대학교 대학원	○	○
기계설계학과	경남대학교 대학원	○	○
기계설계학과	경남대학교 산업대학원	○	
기계설계학과	경상대학교 대학원	○	○
기계설계학과	국민대학교 대학원	○	○
기계설계학과	부경대학교 산업대학원	○	
기계설계학과	서울산업대학교 산업대학원	○	
기계설계학과	성균관대학교 대학원	○	○
기계설계학과	전북대학교 대학원	○	○
기계설계학과	충주대학교 산업대학원	○	
기계설계학과	한양대학교 대학원	○	○
기계시스템공학과	경상대학교 대학원		○
기계시스템공학과	한성대학교 대학원	○	
기계에너지공학과	제주대학교 산업대학원	○	
기계자동차공학과	울산대학교 대학원	○	○

학 과 명	설 치 대 학 원	과 정	
		석사	박사
기계자동차공학전공	인제대학교 첨단산업기술대학원	○	
기계정보공학과	서울시립대학교 대학원	○	○
기계정보공학과	홍익대학교 대학원	○	○
기계정보시스템공학과	중부대학교 인문산업대학원	○	
기계제어시스템공학과	한동대학교 대학원	○	
기계학과	인하대학교 대학원	○	○
기계항공공학계전공	경상대학교 산업대학원	○	
기계항공공학부	서울대학교 대학원	○	○
기관공학과	경상대학교 대학원	○	
기관시스템공학과	목포해양대학교 대학원	○	○
기관시스템공학과	목포해양대학교 해양산업대학원	○	
기관시스템공학과	한국해양대학교 대학원	○	○
기술경영전공	강남대학교 산업정보대학원	○	
기술교육학과	한국교원대학교 대학원	○	○
기술정책전공	경북대학교 산업대학원	○	
기전공학과	금오공과대학교 대학원	○	○
나노공학과	세종대학교 대학원	○	○
나노공학과	인제대학교 대학원	○	○
나노공학과	한양대학교 대학원	○	○
나노과학과기술학과	서울시립대학교 대학원	○	
나노기술학과	부산대학교 대학원	○	○
나노메카트로닉스(1)	과학기술연합대학원대학교 과학전문대학원		○
나노바이오(1)	과학기술연합대학원대학교 과학전문대학원	○	
나노소재및생명화학	한국산업기술대학교 지식기반기술·에너지대학원	○	○
냉동공조공학과	부경대학교 대학원	○	○
냉동공조공학과	부경대학교 산업대학원	○	
냉동공조공학과	한국해양대학교 대학원	○	○
냉동공학과	여수대학교 대학원	○	○
네트워크관리학과	동국대학교 영상정보통신대학원	○	○
농공학계전공	경상대학교 산업대학원	○	
농공학과	공주대학교 대학원	○	○
농업기계공학계전공	경상대학교 산업대학원	○	
농업자원학전공	경북대학교 농업개발대학원	○	
농업환경공학전공	경북대학교 농업개발대학원	○	
농촌개발전공	경북대학교 농업개발대학원	○	
뉴미디어전공	인천대학교 정보통신대학원	○	
도시·교통공학과	경기대학교 대학원	○	○
도시·조경학과	동신대학교 대학원		○
도시개발경영학과	한양대학교 도시대학원	○	○
도시건축공학과	한남대학교 정보산업대학원	○	
도시건축설계학과	한양대학교 도시대학원	○	○
도시계획·조경학과	동아대학교 대학원	○	○
도시계획과	홍익대학교 대학원	○	○
도시계획전공	연세대학교 공학대학원	○	
도시계획조경학과	동아대학교 산업대학원	○	

학 과 명	설 치 대 학 원	과 정	
		석사	박사
도시계획학과	경원대학교 대학원	○	○
도시계획학과	동신대학교 대학원	○	
도시계획학과	부산대학교 환경대학원	○	
도시계획학과	서울시립대학교 도시과학대학원	○	
도시계획학과	호남대학교 대학원	○	
도시계획학과	호남대학교 정보산업대학원	○	
도시공학계전공	경상대학교 산업대학원	○	
도시공학과	경상대학교 대학원	○	○
도시공학과	경성대학교 대학원	○	
도시공학과	경주대학교 대학원	○	
도시공학과	계명대학교 대학원	○	○
도시공학과	광주대학교 산업대학원	○	
도시공학과	대진대학교 대학원	○	
도시공학과	동의대학교 대학원	○	
도시공학과	목원대학교 대학원	○	
도시공학과	목원대학교 산업정보대학원	○	
도시공학과	부산대학교 대학원	○	○
도시공학과	서울시립대학교 대학원	○	○
도시공학과	연세대학교 대학원	○	○
도시공학과	영남대학교 대학원	○	○
도시공학과	영남대학교 산업대학원	○	
도시공학과	원광대학교 대학원	○	○
도시공학과	원광대학교 산업대학원	○	
도시공학과	진주대학교 대학원	○	
도시공학과	중앙대학교 건설대학원	○	
도시공학과	중앙대학교 대학원	○	
도시공학과	충북대학교 대학원	○	○
도시공학과	한밭대학교 산업대학원	○	
도시공학과	한양대학교 대학원	○	○
도시공학과	협성대학교 대학원	○	
도시및부동산개발학전공	한양대학교 공학대학원	○	
도시방재전공	삼척대학교 방재기술전문대학원	○	○
도시부동산개발학과	수원대학교 대학원	○	
도시부동산개발학과	수원대학교 산업정보대학원	○	
도시생태조경학과	한양대학교 도시대학원	○	○
도시설계전공	홍익대학교 건축도시대학원	○	
도시정보·촉지지적공학과	경일대학교 대학원	○	○
도시정보·촉지지적공학과	경일대학교 산업대학원	○	
도시정보공학과	인양대학교 대학원	○	○
도시지적공학과	영동대학교 산업정보대학원	○	
도시환경계획전공	강남대학교 산업정보대학원	○	
도시환경공학과	동의대학교 대학원	○	○
도시환경공학과	동의대학교 산업기술대학원	○	
동력시스템공학과	여수대학교 대학원	○	○
동북아물류시스템학과	한국해양대학교 대학원	○	○

학 과 명	설 치 대 학 원	과 정	
		석사	박사
동서의료공학과	경희대학교 대학원	○	○
디자인,경영공학과	동국대학교 산업기술환경대학원	○	
디자인경영학과	국제디자인대학원대학교 국제디자인대학원	○	
디자인공학과	한국기술교육대학교 대학원	○	
디자인학전공	국제디자인대학원대학교 국제디자인대학원		○
디지털국토도시관리학과	안양대학교 첨단산업기술대학원	○	
디지털디스플레이공학과	호서대학교 대학원	○	○
디지털디자인학과	경성대학교 디지털디자인전문대학원	○	
디지털멀티미디어전공	광운대학교 정보통신대학원	○	
디지털미디어공학과	동의대학교 대학원	○	
디지털미디어디자인학과	국제디자인대학원대학교 국제디자인대학원	○	
디지털미디어학과	명지대학교 산업대학원	○	
디지털미디어학부	이화여자대학교 대학원	○	
디지털영상그래픽스전공	가천의과대학교 영상정보대학원	○	
디지털영상디자인학과	동의대학교 영상정보대학원	○	
디지털영상커뮤니케이션전공	가천의과대학교 영상정보대학원	○	
디지털정보공학과	고려대학교 컴퓨터과학기술대학원	○	
디지털정보공학전공	가천의과대학교 영상정보대학원	○	
디지털정보학과	남서울대학교 디지털정보대학원	○	
디지털콘텐츠전공	숙명여자대학교 정보통신대학원	○	
디지털콘텐츠학과	세종대학교 대학원	○	○
레이저및플라즈마응용공학(1)	과학기술연합대학원대학교 과학전문대학원	○	
로봇시스템공학과	동명정보대학교 정보대학원	○	
로지스틱스과	아주대학교 산업대학원	○	
만사체시스템(1)	과학기술연합대학원대학교 과학전문대학원	○	
매체공학과	서울산업대학교 산업대학원	○	
멀티미디어공학과	동명정보대학교 정보대학원	○	
멀티미디어공학과	목포대학교 대학원	○	○
멀티미디어공학과	안동대학교 대학원	○	
멀티미디어공학과	원광대학교 정보과학대학원	○	
멀티미디어공학과	전주대학교 대학원	○	
멀티미디어소프트웨어학과	세종대학교 정보통신대학원	○	
멀티미디어정보통신공학과	한려대학교 산업대학원	○	
멀티미디어통신공학과	동신대학교 대학원	○	
멀티미디어학과	고려대학교 컴퓨터과학기술대학원	○	
멀티미디어학과	동국대학교 영상정보통신대학원	○	○
멀티미디어학과	숙명여자대학교 대학원	○	
멀티미디어학과	안양대학교 첨단산업기술대학원	○	
멀티미디어학과	한남대학교 대학원	○	
멀티미디어학과	한남대학교 정보산업대학원	○	
멀티미디어학과	한성대학교 대학원	○	
멀티미디어학과	호남대학교 정보산업대학원	○	
메카트로닉스공학과	서울산업대학교 산업대학원	○	
메카트로닉스공학과	진주산업대학교 산업대학원	○	
메카트로닉스공학과	충남대학교 대학원	○	○

학 과 명	설 치 대 학 원	과 정	
		석사	박사
메카트로닉스공학과	한국해양대학교 대학원	○	
메카트로닉스공학과	한양대학교 대학원	○	○
메카트로닉스학과	울산대학교 산업대학원	○	
메카트로닉스학과	전주대학교 대학원		○
무기재료공학과	경남대학교 산업대학원	○	
무기재료공학과	경북대학교 대학원	○	○
무기재료공학과	명지대학교 대학원	○	○
무기재료공학과	영남대학교 대학원	○	○
무기재료공학과	전남대학교 대학원	○	○
무기재료공학전공	경북대학교 산업대학원	○	
무역정보전공	강남대학교 산업정보대학원	○	
문화-미디어디자인학과	한동대학교 대학원	○	
문화재학과	명지대학교 산업대학원	○	
물류관리 학전공	경북대학교 농업개발대학원	○	
물리광학과	청주대학교 대학원	○	
물질·생물화학공학과	전남대학교 대학원	○	○
물질화학공학전공	전남대학교 산업대학원	○	
미디어통신공학전공	한양대학교 정보통신대학원	○	○
미디어학과	송실대학교 대학원	○	○
미디어학과	아주대학교 대학원	○	
미생물공학과	건국대학교 대학원	○	○
미생물공학과	진주산업대학교 산업대학원	○	
바이오 컴퓨터 공학과	건양대학교 정보통신대학원	○	
반도체공학과	충북대학교 대학원	○	○
반도체공학전공	경북대학교 산업대학원	○	
반도체학과	원광대학교 대학원	○	○
방사선계측학(1)	과학기술연합대학원대학교 과학전문대학원		○
방송통신정책전공	서울산업대학교 IT정책전문대학원	○	○
방재공학과	서울시립대학교 도시과학대학원	○	
방재설비전공	삼척대학교 방재기술전문대학원	○	○
벤처전문기술학과	건국대학교 대학원	○	○
보건미술치료학과	영남대학교 행정대학원	○	
보건학과	영남대학교 행정대학원	○	
보석공학과	동신대학교 대학원	○	○
부동산재테크전공	강남대학교 산업정보대학원	○	
분자·식품생명공학과	경원대학교 대학원	○	○
분자학기술학과	아주대학교 대학원	○	○
빌딩시스템공학과	동의대학교 대학원	○	
사진정보공학과	부경대학교 대학원	○	○
사진정보공학과	부경대학교 산업대학원	○	
산업·식품공학과	경원대학교 산업·환경대학원	○	
산업·정보시스템공학과	송실대학교 대학원	○	○
산업경영공학과	건국대학교 산업대학원	○	
산업경영공학과	울산대학교 산업대학원	○	
산업경영공학과	충주대학교 산업대학원	○	

학 과 명	설 치 대 학 원	과 정	
		석사	박사
산업경영공학과	한밭대학교 산업대학원	○	
산업경영전공	경기대학교 산업정보통신대학원	○	
산업경영전공	인제대학교 첨단산업기술대학원	○	
산업경영학과	금오공과대학교 대학원	○	○
산업공학과	강릉대학교 대학원	○	○
산업공학과	강릉대학교 산업대학원	○	
산업공학과	강원대학교 대학원	○	○
산업공학과	강원대학교 산업대학원	○	
산업공학과	건국대학교 대학원	○	○
산업공학과	경기대학교 대학원	○	○
산업공학과	경남대학교 대학원	○	○
산업공학과	경남대학교 산업대학원	○	
산업공학과	경원대학교 대학원	○	
산업공학과	경희대학교 대학원	○	○
산업공학과	경희대학교 테크노경영대학원	○	
산업공학과	계명대학교 대학원	○	○
산업공학과	고려대학교 공학대학원	○	
산업공학과	공주대학교 산업과학대학원	○	
산업공학과	관동대학교 대학원	○	
산업공학과	단국대학교 대학원	○	○
산업공학과	대구대학교 대학원	○	○
산업공학과	대불대학교 대학원		○
산업공학과	동신대학교 대학원	○	
산업공학과	동양대학교 대학원	○	
산업공학과	명지대학교 대학원	○	○
산업공학과	부경대학교 대학원	○	○
산업공학과	부산대학교 대학원	○	○
산업공학과	상지대학교 산업환경대학원	○	
산업공학과	서경대학교 대학원	○	○
산업공학과	서울대학교 대학원	○	○
산업공학과	선문대학교 대학원	○	
산업공학과	성균관대학교 대학원	○	○
산업공학과	아주대학교 대학원	○	○
산업공학과	아주대학교 산업대학원	○	
산업공학과	여수대학교 산업대학원	○	
산업공학과	인천대학교 대학원	○	○
산업공학과	인하대학교 공학대학원	○	
산업공학과	전남대학교 대학원	○	○
산업공학과	전주대학교 대학원	○	○
산업공학과	전주대학교 정보산업대학원	○	
산업공학과	조선대학교 대학원	○	
산업공학과	조선대학교 산업대학원	○	
산업공학과	청주대학교 대학원	○	
산업공학과	충남대학교 산업대학원	○	
산업공학과	한남대학교 대학원	○	

학 과 명	설 치 대 학 원	과 정	
		석사	박사
산업공학과	한성대학교 대학원	○	○
산업공학과	한양대학교 대학원	○	○
산업공학과	한양대학교 산업경영대학원	○	
산업공학및경영학과	금오공과대학교 산업대학원	○	
산업공학전공	부산대학교 산업대학원	○	
산업공학전공	인천대학교 산업대학원	○	
산업공학전공	전남대학교 산업대학원	○	
산업공학전공	한라대학교 정보산업대학원	○	
산업공학전공	홍익대학교 정보대학원	○	
산업기계공학과	국민대학교 산업기술대학원	○	
산업기계공학과	창원대학교 산업·정보대학원	○	
산업기술공학과	한국기술교육대학교 산업대학원	○	
산업기술학과	전북대학교 산업기술대학원	○	
산업디자인공학과	동의대학교 산업기술대학원	○	
산업디자인공학과	한국산업기술대학교 산업기술대학원	○	
산업디자인과	고려대학교 공학대학원	○	
산업디자인전공	인천대학교 산업대학원	○	
산업디자인학과	건국대학교 산업대학원	○	
산업디자인학과	인하대학교 공학대학원	○	
산업디자인학과	창원대학교 산업·정보대학원	○	
산업디자인학과	한밭대학교 산업대학원	○	
산업및정보시스템공학전공	한양대학교 공학대학원	○	
산업보건공학과	한성대학교 안전보건경영대학원	○	
산업시스템경영학과	명지대학교 산업대학원	○	
산업시스템공학계전공	경상대학교 산업대학원	○	
산업시스템공학과	경상대학교 대학원	○	○
산업시스템공학과	경성대학교 대학원	○	○
산업시스템공학과	경일대학교 대학원	○	
산업시스템공학과	경일대학교 산업대학원	○	
산업시스템공학과	공주대학교 대학원	○	
산업시스템공학과	금오공과대학교 대학원	○	○
산업시스템공학과	대진대학교 대학원	○	
산업시스템공학과	동국대학교 대학원	○	○
산업시스템공학과	동아대학교 대학원	○	○
산업시스템공학과	동아대학교 산업대학원	○	
산업시스템공학과	전북대학교 대학원	○	○
산업시스템공학과	창원대학교 대학원	○	○
산업시스템공학과	창원대학교 산업·정보대학원	○	
산업시스템공학과	한남대학교 정보산업대학원	○	
산업시스템정보공학과	고려대학교 대학원	○	○
산업안전공학과	아주대학교 산업대학원	○	
산업안전및인간공학전공	한양대학교 공학대학원	○	
산업안전학과	영남대학교 산업대학원	○	
산업정보경영공학과	울산대학교 대학원	○	○
산업정보경영전공	연세대학교 공학대학원	○	

학 과 명	설 치 대 학 원	과 정	
		석사	박사
산업정보공학과	대불대학교 대학원	○	
산업정보공학과	수원대학교 대학원	○	
산업정보공학과	수원대학교 산업정보대학원	○	
산업정보공학과	영동대학교 산업정보대학원	○	
산업정보시스템공학과	한국외국어대학교 대학원	○	
산업정보시스템전공	서울산업대학교 IT정책전문대학원	○	○
산업정보전공	인천대학교 정보통신대학원	○	
산업정보학과	대구대학교 산업정보대학원	○	
산업학과	인하대학교 대학원	○	○
산업환경보건학과	순천향대학교 산업정보대학원	○	
생명 및 식품과학과	고려대학교 의용과학대학원	○	
생명·화학공학과	여수대학교 대학원	○	○
생명공학과	동서대학교 대학원	○	○
생명공학과	상명대학교 대학원	○	
생명공학과	세종대학교 대학원	○	○
생명공학과	신라대학교 대학원	○	
생명공학과	연세대학교 대학원	○	○
생명공학과	우석대학교 대학원	○	○
생명공학전공	연세대학교 공학대학원	○	
생명산업공학과	제주대학교 산업대학원	○	
생명화학공학과	울산대학교 대학원	○	○
생물공학과	강원대학교 대학원	○	○
생물공학과	강원대학교 산업대학원	○	
생물공학과	건국대학교 산업대학원	○	
생물공학과	고려대학교 대학원	○	○
생물공학과	대구대학교 대학원	○	○
생물공학과	부경대학교 대학원	○	○
생물공학과	서경대학교 대학원	○	○
생물공학과	아주대학교 산업대학원	○	
생물공학과	충남대학교 산업대학원	○	
생물공학전공	전남대학교 산업대학원	○	
생물산업공학과	부경대학교 산업대학원	○	
생물학과	인하대학교 대학원	○	○
생산가공공학과	한밭대학교 산업대학원	○	
생산공학과	충북대학교 산업대학원	○	
생산기계공학과	금오공과대학교 대학원	○	○
생산기술전공	울산대학교 자동차선박기술대학원	○	
생산시스템공학과	선문대학교 산업기술대학원	○	
생체의료공학과	대구가톨릭대학교 대학원	○	
선박기관학과	부경대학교 산업대학원	○	
선박학과	인하대학교 대학원	○	○
선박해양공학과	목포대학교 대학원	○	○
선박해양공학과	조선대학교 대학원	○	○
선박해양공학과	충남대학교 대학원	○	○
선박해양공학과	충남대학교 산업대학원	○	

학 과 명	설 치 대 학 원	과 정	
		석사	박사
선박해양공학전공	목포대학교 산업기술대학원	○	
설계기술전공	울산대학교 자동차선박기술대학원	○	
설계및생산정보기술전공	국민대학교 자동차공학전문대학원	○	○
섬유·의류디자인전공	전남대학교 산업대학원	○	
섬유·패션공학과	송실대학교 산업기술정보대학원	○	
섬유고분자공학과	한양대학교 대학원	○	○
섬유공학과	건국대학교 대학원	○	○
섬유공학과	경일대학교 대학원	○	
섬유공학과	경일대학교 산업대학원	○	
섬유공학과	경희대학교 대학원	○	○
섬유공학과	단국대학교 대학원	○	○
섬유공학과	부산대학교 대학원	○	○
섬유공학과	상주대학교 산업대학원	○	
섬유공학과	송실대학교 대학원	○	○
섬유공학과	영남대학교 대학원	○	○
섬유공학과	전남대학교 대학원	○	○
섬유공학과	전북대학교 대학원	○	○
섬유공학과	충남대학교 대학원	○	○
섬유공학과	충남대학교 산업대학원	○	
섬유공학전공	부산대학교 산업대학원	○	
섬유산업학과	건국대학교 산업대학원	○	
섬유산업학과	영남대학교 산업대학원	○	
섬유응용화학과	청운대학교 정보산업대학원	○	
섬유패션공학과	금오공과대학교 대학원	○	○
섬유패션산업공학전공	인천대학교 산업대학원	○	
섬유학과	인하대학교 대학원	○	○
세라믹공학과	경상대학교 대학원	○	○
세라믹공학과	연세대학교 대학원	○	○
세라믹공학과	한양대학교 대학원	○	○
세라믹공학과	홍익대학교 대학원	○	
세라믹공학전공	가야대학교 대학원	○	○
세라믹디자인학전공	가야대학교 세라믹국제정보대학원	○	
세라믹재료공학전공	가야대학교 세라믹국제정보대학원	○	
세라믹학과	인하대학교 대학원	○	○
세라믹공학과	동신대학교 대학원	○	
소방·도시방재전공	경기대학교 산업정보통신대학원	○	
소방학과	호서대학교 대학원	○	
소재공학과	금오공과대학교 산업대학원	○	
소재프로세스공학과	부경대학교 대학원	○	○
소재프로세스공학과	부경대학교 산업대학원	○	
소프트웨어공학과	고려대학교 컴퓨터과학기술대학원	○	
소프트웨어공학과	금오공과대학교 대학원	○	
소프트웨어공학과	금오공과대학교 산업대학원	○	
소프트웨어공학과	세종대학교 대학원	○	○
소프트웨어공학과	송실대학교 정보과학대학원	○	

학 과 명	설 치 대 학 원	과 정	
		석사	박사
소프트웨어공학과	호남대학교 대학원	○	
소프트웨어전공	한양대학교 정보통신대학원	○	○
소프트웨어학과	경원대학교 소프트웨어대학원	○	
소프트웨어학과	동서대학교 소프트웨어전문대학원	○	○
수공학및토목환경공학전공	한양대학교 공학대학원	○	
수산가공학과	경상대학교 대학원	○	○
수송기계공학과	상주대학교 산업대학원	○	
수송시스템공학과	울산대학교 대학원	○	○
수중음향통신공학(1)	과학기술연합대학원대학교 과학전문대학원	○	
스포츠산업학과	성균관대학교 과학기술대학원	○	
시스템경영공학과	부경대학교 산업대학원	○	
시스템경영공학과	성균관대학교 과학기술대학원	○	
시스템경영공학과	인제대학교 대학원	○	
시스템공학과	아주대학교 대학원	○	○
시스템엔지니어링과정	한국산업기술대학교 지식기반기술·에너지대학원	○	○
시스템정보공학과	삼척대학교 산업대학원	○	
시스템제어공학과	동양대학교 대학원	○	○
식품,화학공학과	동국대학교 산업기술환경대학원	○	
식품공학계전공	경상대학교 산업대학원	○	
식품공학과	건양대학교 대학원	○	
식품공학과	경남대학교 산업대학원	○	
식품공학과	경성대학교 대학원	○	○
식품공학과	공주대학교 대학원	○	○
식품공학과	단국대학교 대학원	○	○
식품공학과	대구대학교 대학원	○	○
식품공학과	동국대학교 대학원	○	○
식품공학과	목포대학교 대학원	○	○
식품공학과	부경대학교 대학원	○	○
식품공학과	서울산업대학교 산업대학원	○	
식품공학과	세종대학교 대학원	○	○
식품공학과	여수대학교 대학원	○	○
식품공학과	영동대학교 산업정보대학원	○	
식품공학과	제주대학교 대학원	○	○
식품공학과	충남대학교 산업대학원	○	
식품공학전공	목포대학교 산업기술대학원	○	
식품산업공학과	부경대학교 산업대학원	○	
식품산업공학전공	경북대학교 농업개발대학원	○	
식품생명공학(1)	과학기술연합대학원대학교 과학전문대학원		○
식품생명공학과	강원대학교 대학원	○	○
식품생명공학과	경남대학교 대학원	○	○
식품생명공학과	고려대학교 대학원	○	
식품생명공학과	성균관대학교 과학기술대학원	○	
식품생명공학과	우송대학교 정보산업대학원	○	
식품생명공학과	중부대학교 대학원	○	○
식품생명공학과	중부대학교 인문산업대학원	○	

학 과 명	설 치 대 학 원	과 정	
		석사	박사
식품생명공학과	충주대학교 산업대학원	○	
식품생물공학과	동신대학교 대학원	○	
식품생물공학과	상주대학교 산업대학원	○	
식품생물공학과	한서대학교 대학원	○	
식품생물공학전공	인제대학교 첨단산업기술대학원	○	
식품영양학과	상주대학교 산업대학원	○	
신기술시스템응용공학과	신라대학교 대학원		○
신발산업공학과	동서대학교 경영정보대학원	○	
신발산업공학과	동아대학교 산업대학원	○	
신소재공학과	강릉대학교 대학원	○	○
신소재공학과	강릉대학교 산업대학원	○	
신소재공학과	강원대학교 대학원	○	○
신소재공학과	건국대학교 대학원	○	○
신소재공학과	고려대학교 대학원	○	○
신소재공학과	국민대학교 대학원	○	○
신소재공학과	국민대학교 산업기술대학원	○	
신소재공학과	단국대학교 대학원	○	○
신소재공학과	대진대학교 대학원	○	
신소재공학과	동의대학교 대학원	○	
신소재공학과	목포대학교 대학원	○	
신소재공학과	삼척대학교 산업대학원	○	
신소재공학과	상주대학교 산업대학원	○	
신소재공학과	서울시립대학교 대학원	○	○
신소재공학과	서울시립대학교 산업대학원	○	
신소재공학과	성균관대학교 대학원	○	○
신소재공학과	세종대학교 대학원	○	
신소재공학과	수원대학교 대학원	○	○
신소재공학과	수원대학교 산업정보대학원	○	
신소재공학과	순천향대학교 대학원	○	○
신소재공학과	충주대학교 산업대학원	○	
신소재공학과	포항공과대학교 대학원	○	○
신소재공학과	한국기술교육대학교 대학원	○	
신소재공학과	한국산업기술대학교 산업기술대학원	○	
신소재공학과	한려대학교 산업대학원	○	
신소재공학과	한서대학교 대학원		○
신소재공학전공	경기대학교 산업정보통신대학원	○	
신소재공학전공	인천대학교 산업대학원	○	
신에너지공학과	서울산업대학교 에너지환경대학원	○	○
신에너지기술(2)	과학기술연합대학원대학교 과학전문대학원	○	
신호처리전공	한경대학교 생물정보통신전문대학원	○	○
실내건축설계전공	홍익대학교 산업대학원	○	
실내건축설계학과	건국대학교 건축전문대학원	○	○
실내건축학과	경원대학교 대학원	○	
실내건축학과	중앙대학교 건설대학원	○	
실내설계전공	홍익대학교 건축도시대학원	○	

학 과 명	설 치 대 학 원	과 정	
		석사	박사
안전공학과	동국대학교 대학원	○	○
안전공학과	부경대학교 대학원	○	○
안전공학과	부경대학교 산업대학원	○	
안전공학과	서울산업대학교 산업대학원	○	
안전공학과	인천대학교 대학원	○	○
안전공학과	충북대학교 대학원	○	○
안전공학과	충주대학교 산업대학원	○	
안전공학과	호서대학교 대학원	○	○
안전보건정책학과	한성대학교 안전보건경영대학원	○	
안전시스템공학과	중부대학교 인문산업대학원	○	
안전환경시스템공학전공	인천대학교 산업대학원	○	
양자에너지화학공학(1)	과학기술연합대학원대학교 과학전문대학원		○
언어치료학과	나사렛대학교 재활복지대학원	○	
에너지공학과	제주대학교 대학원	○	○
에너지기술	한국산업기술대학교 지식기반기술·에너지대학원	○	○
에너지시스템공학과	서울산업대학교 에너지환경대학원	○	○
에너지시스템공학과	충주대학교 산업대학원	○	
에너지안전공학과	서울산업대학교 에너지환경대학원	○	○
에너지학과	아주대학교 대학원	○	○
에너지환경공학과	서울산업대학교 에너지환경대학원	○	○
엔진및공조시스템전공	국민대학교 자동차공학전문대학원	○	○
역사/이론/비평전공	한양대학교 건축대학원	○	
염색공학과	경북대학교 대학원	○	○
염색공학전공	경북대학교 산업대학원	○	
영상공학과	중앙대학교 첨단영상대학원	○	○
영상미디어학과	성균관대학교 정보통신대학원	○	
영어영문학과	한국외국어대학교 대학원	○	
영화영상제작학과	동국대학교 영상정보통신대학원	○	○
영화영상학과	동의대학교 영상정보대학원	○	
운동처방과비만클리닉학과	성균관대학교 과학기술대학원	○	
운송정보네트워크(1)	과학기술연합대학원대학교 과학전문대학원	○	
운항시스템공학과	한국해양대학교 대학원	○	○
원자력공학과	경희대학교 대학원	○	○
원자력공학과	조선대학교 대학원	○	○
원자력공학과	조선대학교 산업대학원	○	
원자력공학과	한양대학교 대학원	○	○
원자핵공학과	서울대학교 대학원	○	○
위성시스템및활용(1)	과학기술연합대학원대학교 과학전문대학원	○	
위성정보과학과	부경대학교 대학원	○	
유기소재공학과	성균관대학교 대학원	○	○
유전공학과	영동대학교 산업정보대학원	○	
응용소재공학과	한밭대학교 산업대학원	○	
응용정보과학(1)	과학기술연합대학원대학교 과학전문대학원		○
응용화학공학계전공	경상대학교 산업대학원	○	
응용화학공학과	영남대학교 대학원	○	○

학 과 명	설 치 대 학 원	과 정	
		석사	박사
응용화학공학과	전남대학교 대학원	○	○
응용화학공학과	한국기술교육대학교 대학원	○	
응용화학공학전공	전남대학교 산업대학원	○	
응용화학과	경북대학교 대학원	○	○
응용화학과	동덕여자대학교 대학원	○	
응용화학과	서경대학교 대학원	○	
응용화학과	선문대학교 산업기술대학원	○	
응용화학부	서울대학교 대학원	○	○
응용화학소재전공	인제대학교 첨단산업기술대학원	○	
의공학과	연세대학교 대학원	○	○
의료정보·기기학과	고려대학교 의용과학대학원	○	
의공학학과	건국대학교 대학원	○	○
이동및무선통신전공	광운대학교 정보통신대학원	○	
인쇄공학과	부경대학교 대학원	○	○
인쇄공학과	부경대학교 산업대학원	○	
인쇄공학과	중부대학교 대학원		○
인터넷공학과	세종대학교 대학원	○	○
인터넷미디어전공	숙명여자대학교 정보통신대학원	○	
인터넷비즈니스학과	호남대학교 정보산업대학원	○	
인터넷소프트웨어학과	세종대학교 정보통신대학원	○	
인터넷응용공학과	동의대학교 산업기술대학원	○	
인터넷정보공학과	안양대학교 첨단산업기술대학원	○	
인터넷정보처리공학과	남부대학교 산업정보대학원	○	
인터넷정보학과	대전대학교 산업정보대학원	○	
일본어과	한밭대학교 산업대학원	○	
임산공학계전공	경상대학교 산업대학원	○	
임산공학과	진주산업대학교 산업대학원	○	
자동차공학과	계명대학교 대학원	○	○
자동차공학과	국민대학교 산업기술대학원	○	
자동차공학과	금오공과대학교 대학원	○	
자동차공학과	대구가톨릭대학교 대학원	○	
자동차공학과	부경대학교 산업대학원	○	
자동차공학과	삼척대학교 산업대학원	○	
자동차공학과	서울산업대학교 산업대학원	○	
자동차공학과	순천대학교 산업대학원	○	
자동차공학과	안동대학교 대학원	○	
자동차공학과	여수대학교 대학원	○	○
자동차공학과	우석대학교 대학원	○	
자동차공학과	한양대학교 대학원	○	○
자동차기계공학과	남부대학교 대학원	○	
자원·에너지공학과	전북대학교 대학원	○	○
자원공학과	강원대학교 산업대학원	○	
자원공학과	동아대학교 대학원	○	○
자원공학과	상지대학교 산업환경대학원	○	
자원공학과	조선대학교 대학원	○	○
자원공학전공	전남대학교 산업대학원	○	

학 과 명	설 치 대 학 원	과 정	
		석사	박사
자원학과	인하대학교 대학원	○	○
자체및새시시스템전공	국민대학교 자동차공학전문대학원		○
자치행정전공	강남대학교 산업정보대학원	○	
재료·금속공학과	고려대학교 공학대학원	○	
재료·금속공학과	순천대학교 대학원	○	
재료·금속공학과	순천대학교 산업대학원	○	
재료공학계전공	경상대학교 산업대학원	○	
재료공학과	강릉대학교 대학원	○	○
재료공학과	강릉대학교 산업대학원	○	
재료공학과	강원대학교 산업대학원	○	
재료공학과	경기대학교 대학원	○	○
재료공학과	경남대학교 대학원	○	○
재료공학과	경성대학교 대학원	○	
재료공학과	계명대학교 대학원	○	○
재료공학과	고려대학교 대학원	○	○
재료공학과	공주대학교 대학원	○	○
재료공학과	군산대학교 대학원	○	
재료공학과	금오공과대학교 대학원	○	○
재료공학과	배재대학교 대학원	○	○
재료공학과	부경대학교 대학원	○	○
재료공학과	부경대학교 산업대학원	○	○
재료공학과	부산대학교 대학원	○	○
재료공학과	서울산업대학교 산업대학원	○	
재료공학과	성균관대학교 대학원	○	○
재료공학과	아주대학교 대학원	○	○
재료공학과	아주대학교 산업대학원	○	
재료공학과	안동대학교 대학원	○	○
재료공학과	인천대학교 대학원	○	○
재료공학과	인하대학교 공학대학원	○	
재료공학과	진남대학교 산업대학원	○	
재료공학과	전북대학교 대학원	○	○
재료공학과	창원대학교 대학원	○	○
재료공학과	창원대학교 산업·정보대학원	○	
재료공학과	충남대학교 대학원	○	○
재료공학과	충남대학교 산업대학원	○	
재료공학과	충북대학교 대학원	○	○
재료공학과	한국해양대학교 대학원	○	○
재료공학과	한밭대학교 산업대학원	○	
재료공학과	한서대학교 대학원	○	
재료공학과	한양대학교 대학원	○	○
재료공학과	호서대학교 대학원	○	○
재료공학부	서울대학교 대학원	○	○
재료공학전공	부산대학교 산업대학원	○	
재료공학전공	연세대학교 공학대학원	○	
재료공학전공	홍익대학교 정보대학원	○	
재료금속공학계전공	순천대학교 대학원		○
재료금속공학과	삼척대학교 산업대학원	○	
재료금속공학과	선문대학교 대학원	○	○
재료금속공학과	성균관대학교 과학기술대학원	○	
재료금속공학과	울산대학교 산업대학원	○	
재료및화공전공	한양대학교 공학대학원	○	
재해방재전공	삼척대학교 방재기술전문대학원	○	○
재활공학학과	나사렛대학교 재활복지대학원	○	
재활스포츠학과	나사렛대학교 재활복지대학원	○	
전기·전자공학전공	순천향대학교 산업정보대학원	○	
전기·전자공학과	한라대학교 정보산업대학원	○	
	동의대학교 산업기술대학원	○	

학 과 명	설 치 대 학 원	과 정	
		석사	박사
전기·정보·제어공학과	홍익대학교 대학원	○	○
전기·컴퓨터공학부	서울대학교 대학원	○	○
전기공학계전공	경상대학교 산업대학원	○	
전기공학계전공	순천대학교 대학원		○
전기공학과	강원대학교 대학원	○	○
전기공학과	강원대학교 산업대학원	○	
전기공학과	건국대학교 대학원	○	○
전기공학과	건국대학교 산업대학원	○	
전기공학과	경남대학교 대학원	○	○
전기공학과	경남대학교 산업대학원	○	
전기공학과	경북대학교 대학원	○	○
전기공학과	경상대학교 대학원	○	○
전기공학과	경일대학교 대학원	○	
전기공학과	경일대학교 산업대학원	○	
전기공학과	고려대학교 공학대학원	○	
전기공학과	고려대학교 대학원	○	○
전기공학과	광운대학교 대학원	○	○
전기공학과	단국대학교 대학원	○	○
전기공학과	대불대학교 대학원	○	
전기공학과	대진대학교 대학원	○	
전기공학과	동국대학교 대학원	○	○
전기공학과	동아대학교 대학원	○	○
전기공학과	동아대학교 산업대학원	○	
전기공학과	동의대학교 대학원	○	○
전기공학과	명지대학교 대학원	○	○
전기공학과	목포대학교 대학원	○	○
전기공학과	부경대학교 대학원	○	○
전기공학과	부경대학교 산업대학원	○	
전기공학과	부산대학교 대학원	○	○
전기공학과	삼척대학교 산업대학원	○	
전기공학과	서울산업대학교 산업대학원	○	
전기공학과	수원대학교 대학원	○	○
전기공학과	수원대학교 산업정보대학원	○	
전기공학과	순천대학교 대학원	○	
전기공학과	순천대학교 산업대학원	○	
전기공학과	순천향대학교 대학원	○	○
전기공학과	송실대학교 대학원	○	○
전기공학과	송실대학교 산업기술정보대학원	○	
전기공학과	여수대학교 대학원	○	○
전기공학과	영남대학교 대학원	○	○
전기공학과	원광대학교 대학원	○	○
전기공학과	원광대학교 산업대학원	○	
전기공학과	인천대학교 대학원	○	○
전기공학과	인하대학교 공학대학원	○	
전기공학과	전남대학교 대학원	○	○
전기공학과	전북대학교 대학원	○	○
전기공학과	조선대학교 대학원	○	○
전기공학과	조선대학교 산업대학원	○	
전기공학과	창원대학교 대학원	○	○
전기공학과	충남대학교 대학원	○	○
전기공학과	충남대학교 산업대학원	○	
전기공학과	충북대학교 대학원	○	○
전기공학과	충주대학교 산업대학원	○	
전기공학과	한밭대학교 산업대학원	○	
전기공학과	한양대학교 대학원	○	○
전기공학과	호서대학교 대학원	○	○
전기공학과	호서대학교 첨단정보기술대학원	○	

학 과 명	설 치 대 학 원	과 정	
		석사	박사
전기공학과	홍익대학교 대학원	○	○
전기공학전공	경북대학교 산업대학원	○	
전기공학전공	목포대학교 산업기술대학원	○	
전기공학전공	부산대학교 산업대학원	○	
전기공학전공	연세대학교 공학대학원	○	
전기공학전공	인천대학교 산업대학원	○	
전기공학전공	전남대학교 산업대학원	○	
전기공학전공	한양대학교 공학대학원	○	
전기및전자전공	광운대학교 정보통신대학원	○	
전기에너지공학과	성균관대학교 과학기술대학원	○	
전기전산공학과	충북대학교 산업대학원	○	
전기전자공학과	경성대학교 대학원	○	
전기전자공학과	경원대학교 대학원	○	○
전기전자공학과	대불대학교 대학원		○
전기전자공학과	대불대학교 산업기술대학원	○	
전기전자공학과	동신대학교 대학원	○	○
전기전자공학과	세명대학교 대학원	○	○
전기전자공학과	안양대학교 대학원	○	○
전기전자공학과	연세대학교 대학원	○	○
전기전자공학과	영남대학교 산업대학원	○	○
전기전자공학과	전주대학교 대학원	○	○
전기전자공학과	제주대학교 대학원	○	○
전기전자공학과	중부대학교 인문산업대학원	○	○
전기전자공학과	한국기술교육대학교 대학원	○	○
전기전자공학과	한국해양대학교 대학원	○	○
전기전자공학과	호남대학교 대학원	○	○
전기전자정보공학	공주대학교 대학원	○	○
전기전자정보시스템공학과	울산대학교 대학원	○	○
전기전자정보통신공학과	공주대학교 산업과학대학원	○	○
전기전자제어공학과	군산대학교 산업대학원	○	○
전기전자제어공학과	창원대학교 산업정보대학원	○	○
전기전자통신공학과	대진대학교 대학원	○	○
전기제어공학전공	홍익대학교 정보대학원	○	○
전기학과	인하대학교 대학원	○	○
전력공학과	명지대학교 산업대학원	○	○
전력정보통신공학(2)	과학기술연합대학원대학교 과학전문대학원	○	○
전산전자공학과	청운대학교 정보산업대학원	○	○
전산정보학과	부경대학교 산업대학원	○	○
전산통계학과	조선대학교 대학원	○	○
전산학과	상지대학교 산업환경대학원	○	○
전산학과	순천향대학교 대학원	○	○
전산학전공	부산대학교 산업대학원	○	○
전자·정보통신공학과	건국대학교 대학원	○	○
전자.전기공학과	서남대학교 대학원	○	○
전자.컴퓨터공학과	고려대학교 공학대학원	○	○
전자.컴퓨터공학과	부산외국어대학교 대학원	○	○
전자.컴퓨터공학부	포항공과대학교 대학원	○	○
전자계산공학과	관동대학교 대학원	○	○
전자계산학과	경원대학교 대학원	○	○
전자계산학과	동국대학교 대학원	○	○
전자계산학과	동덕여자대학교 대학원	○	○
전자계산학과	조선대학교 대학원	○	○
전자계산학과	충북대학교 대학원	○	○
전자계산학과	충주대학교 산업대학원	○	○
전자계산학전공	홍익대학교 정보대학원	○	○
전자공학	아주대학교 대학원	○	○
전자공학계전공	순천대학교 대학원		○

학 과 명	설 치 대 학 원	과 정	
		석사	박사
전자공학과	강릉대학교 대학원	○	○
전자공학과	강원대학교 대학원	○	○
전자공학과	강원대학교 산업대학원	○	
전자공학과	건국대학교 산업대학원	○	
전자공학과	경기대학교 대학원	○	○
전자공학과	경남대학교 대학원	○	○
전자공학과	경남대학교 산업대학원	○	
전자공학과	경북대학교 대학원	○	○
전자공학과	경상대학교 대학원	○	○
전자공학과	경희대학교 대학원	○	○
전자공학과	계명대학교 대학원	○	
전자공학과	관동대학교 대학원	○	○
전자공학과	광운대학교 대학원	○	○
전자공학과	국민대학교 대학원	○	○
전자공학과	금오공과대학교 대학원	○	○
전자공학과	대불대학교 대학원	○	
전자공학과	대전대학교 대학원	○	
전자공학과	대진대학교 대학원	○	
전자공학과	동국대학교 대학원	○	○
전자공학과	동아대학교 대학원	○	○
전자공학과	동양대학교 대학원	○	
전자공학과	동의대학교 대학원	○	
전자공학과	명지대학교 대학원	○	○
전자공학과	목포대학교 대학원	○	○
전자공학과	배재대학교 대학원	○	○
전자공학과	부경대학교 대학원	○	○
전자공학과	부경대학교 산업대학원	○	
전자공학과	부산대학교 대학원	○	○
전자공학과	삼척대학교 산업대학원	○	
전자공학과	서강대학교 대학원	○	○
전자공학과	서경대학교 대학원	○	
전자공학과	서울산업대학교 산업대학원	○	
전자공학과	선문대학교 대학원	○	○
전자공학과	세종대학교 대학원	○	○
전자공학과	수원대학교 대학원	○	○
전자공학과	수원대학교 산업정보대학원	○	
전자공학과	순천대학교 대학원	○	
전자공학과	순천대학교 산업대학원	○	
전자공학과	순천향대학교 대학원	○	○
전자공학과	승실대학교 대학원	○	○
전자공학과	아주대학교 국제대학원	○	
전자공학과	아주대학교 대학원		○
전자공학과	안동대학교 대학원	○	
전자공학과	영남대학교 대학원	○	○
전자공학과	영동대학교 산업정보대학원	○	
전자공학과	원광대학교 대학원	○	○
전자공학과	원광대학교 산업대학원	○	
전자공학과	인천대학교 대학원	○	○
전자공학과	인하대학교 공학대학원	○	
전자공학과	전북대학교 대학원	○	○
전자공학과	조선대학교 대학원	○	○
전자공학과	조선대학교 산업대학원	○	
전자공학과	진주산업대학교 산업대학원	○	
전자공학과	창원대학교 대학원	○	○
전자공학과	청주대학교 대학원	○	○
전자공학과	청주대학교 산업경영대학원	○	
전자공학과	충남대학교 대학원	○	○

학 과 명	설 치 대 학 원	과 정	
		석사	박사
전자공학과	충북대학교 대학원	○	○
전자공학과	충주대학교 산업대학원	○	
전자공학과	한국산업기술대학교 산업기술대학원	○	
전자공학과	한국항공대학교 항공산업정보대학원	○	
전자공학과	한남대학교 대학원	○	
전자공학과	한림대학교 대학원	○	○
전자공학과	한밭대학교 산업대학원	○	
전자공학과	한서대학교 대학원	○	
전자공학과	한서대학교 정보산업대학원	○	
전자공학과	호서대학교 대학원	○	○
전자공학과	호서대학교 첨단정보기술대학원	○	
전자공학과	홍익대학교 대학원	○	○
전자공학전공	경기대학교 산업정보통신대학원	○	
전자공학전공	동양대학교 정보대학원	○	
전자공학전공	목포대학교 산업기술대학원	○	
전자공학전공	부산대학교 산업대학원	○	
전자공학전공	연세대학교 공학대학원	○	
전자공학전공	인천대학교 정보통신대학원	○	
전자공학전공	전남대학교 산업대학원	○	
전자공학전공	초당대학교 산업대학원	○	
전자공학전공	한양대학교 공학대학원	○	
전자공학전공	홍익대학교 정보대학원	○	
전자광통신공학과	광주대학교 산업대학원	○	
전자및전기공학과	금오공과대학교 산업대학원	○	
전자및컴퓨터공학과	송실대학교 산업기술정보대학원	○	
전자및통신공학전공	건국대학교 정보통신대학원	○	
전자상거래학과	동아대학교 정보통신대학원	○	
전자재료공학계전공	경상대학교 산업대학원	○	
전자재료공학과	경상대학교 대학원	○	○
전자재료공학과	광운대학교 대학원	○	○
전자재료공학과	수원대학교 대학원	○	○
전자재료공학과	수원대학교 산업정보대학원	○	
전자재료공학과	여수대학교 대학원	○	○
전자재료공학전공	원광대학교 대학원	○	
전자전기공학과	경북대학교 산업대학원	○	
전자전기공학과	상주대학교 산업대학원	○	
전자전기공학과	서울시립대학교 산업대학원	○	
전자전기공학과	성균관대학교 대학원	○	○
전자전기공학부	제주대학교 산업대학원	○	
전자전기제어계측공학과	중앙대학교 대학원	○	○
전자전기컴퓨터	한양대학교 대학원	○	○
전자전기컴퓨터공학부	서울시립대학교 대학원	○	○
전자전산공학과	서울시립대학교 대학원	○	○
전자정보공학과	홍익대학교 대학원	○	○
전자정보공학과	경일대학교 대학원	○	
전자정보공학과	경일대학교 산업대학원	○	
전자정보공학과	고려대학교 대학원	○	○
전자정보공학과	한국외국어대학교 대학원	○	○
전자정보공학과	한남대학교 정보산업대학원	○	
전자정보공학부	군산대학교 대학원	○	○
전자정보공학부	군산대학교 대학원	○	
전자정보전공	홍익대학교 산업대학원	○	
전자정보통신공학과	경희대학교 테크노경영대학원	○	
전자정보통신공학과	국민대학교 산업기술대학원	○	
전자정보통신공학과	목원대학교 산업정보대학원	○	
전자정보통신공학과	인제대학교 대학원	○	
전자정보통신공학과	전남대학교 대학원	○	○

학 과 명	설 치 대 학 원	과 정	
		석사	박사
전자정보통신공학	충남대학교 산업대학원	○	
전자정보통신전공	경상대학교 산업대학원	○	
전자정보통신학과	동아대학교 정보통신대학원	○	
전자정보학과	초당대학교 산업대학원	○	
전자제어공학과	금오공과대학교 대학원	○	○
전자제어시스템전공	국민대학교 자동차공학전문대학원	○	○
전자컴퓨터공학과	고려대학교 대학원	○	○
전자컴퓨터공학과	단국대학교 대학원	○	○
전자통신공학과	관동대학교 대학원	○	○
전자통신공학과	광운대학교 대학원	○	○
전자통신공학과	금오공과대학교 대학원	○	○
전자통신공학과	동아대학교 산업대학원	○	
전자통신공학과	선문대학교 정보통신대학원	○	
전자통신공학과	여수대학교 대학원	○	○
전자통신공학과	충주대학교 산업대학원	○	
전자통신공학과	한국해양대학교 대학원	○	○
전자통신공학전공	한양대학교 공학대학원	○	
전자통신전파공학과	한양대학교 대학원	○	○
전자학과	인하대학교 대학원	○	○
전파·통신공학전공	연세대학교 공학대학원	○	
전파공학과	경희대학교 대학원	○	○
전파공학과	고려대학교 대학원	○	○
전파공학과	광운대학교 대학원	○	○
전파공학과	충남대학교 대학원	○	○
전파공학과	충남대학교 산업대학원	○	
전파공학과	충북대학교 대학원	○	○
전파공학과	한국해양대학교 대학원	○	○
전파공학과	호남대학교 대학원	○	
전파광파통신학과	호서대학교 첨단정보기술대학원	○	
전파통신공학과	금오공과대학교 대학원	○	○
전파통신공학과	홍익대학교 대학원	○	○
정민유도체비행시스템(1)	과학기술연합대학원대학교 과학전문대학원	○	
정밀기계공학과	강릉대학교 대학원	○	○
정밀기계공학과	강원대학교 산업대학원	○	
정밀기계공학과	경상대학교 대학원	○	○
정밀기계공학과	부경대학교 산업대학원	○	
정밀기계공학과	부산대학교 대학원	○	○
정밀기계공학과	삼척대학교 산업대학원	○	
정밀기계공학과	서울산업대학교 산업대학원	○	
정밀기계공학과	안동대학교 대학원	○	
정밀기계공학과	전북대학교 대학원	○	○
정밀기계공학과	조선대학교 대학원	○	○
정밀기계공학과	충북대학교 대학원	○	○
정밀기계공학과	한양대학교 대학원	○	○
정밀기계공학과	홍익대학교 대학원	○	
정밀화학	서울산업대학교 산업대학원	○	
정밀화학	전남대학교 대학원	○	○
정보경영학과	서울정보통신대학원대학교 서울정보통신대학원	○	○
정보공학과	경성대학교 멀티미디어대학원	○	
정보공학과	명지대학교 대학원	○	○
정보공학전공	홍익대학교 정보대학원	○	
정보과학과	중부대학교 대학원	○	○
정보과학과	중부대학교 인문산업대학원	○	
정보기술경영전공	한양대학교 정보통신대학원	○	○
정보기술학과	명지대학교 산업대학원	○	
정보기술학과	전북대학교 산업기술대학원	○	
정보기술학과	한남대학교 정보산업대학원	○	

학 과 명	설 치 대 학 원	과 정	
		석사	박사
정보미디어학과	송실대학교 정보과학대학원	○	
정보및통신공학과	서원대학교 정보통신대학원	○	
정보보안전공	건국대학교 정보통신대학원	○	
정보보안전공	경기대학교 산업정보통신대학원	○	
정보보호 / C51전공	아주대학교 정보통신대학원	○	
정보보호공학과	한서대학교 대학원	○	○
정보보호공학과	한세대학교 대학원	○	○
정보보호및전자상거래학과	호서대학교 첨단정보기술대학원	○	
정보보호전공	광운대학교 정보통신대학원	○	
정보보호전공	아주대학교 정보통신대학원	○	
정보보호학과	고려대학교 정보보호대학원	○	○
정보보호학과	성균관대학교 정보통신대학원	○	
정보보호학과	세종대학교 정보통신대학원	○	
정보보호학과	순천향대학교 대학원	○	○
정보보호학과	한국항공대학교 항공산업정보대학원	○	
정보보호학과	한남대학교 정보산업대학원	○	
정보산업공학과	동의대학교 대학원	○	○
정보산업공학과	동의대학교 산업기술대학원	○	
정보산업공학과	서울산업대학교 산업대학원	○	
정보산업공학과	홍익대학교 대학원	○	○
정보산업학과	송실대학교 정보과학대학원	○	
정보시스템공학과	대전대학교 대학원	○	
정보시스템공학과	동서대학교 대학원	○	
정보시스템과	전주대학교 대학원	○	○
정보시스템학과	한성대학교 대학원	○	
정보전산전공	동양대학교 정보대학원	○	
정보전자공학과	건양대학교 대학원	○	
정보전자공학과	아주대학교 산업대학원	○	
정보전자공학과	위덕대학교 대학원	○	
정보제어공학과	순천향대학교 대학원	○	○
정보제어공학과	충주대학교 산업대학원	○	
정보제어공학과	호서대학교 대학원	○	○
정보처리/전자상거래전공	아주대학교 정보통신대학원	○	
정보컴퓨터공학전공	인제대학교 첨단산업기술대학원	○	
정보통신 / C41전공	아주대학교 정보통신대학원	○	
정보통신·소재공학과	동의대학교 대학원	○	○
정보통신공학계전공	순천대학교 대학원	○	○
정보통신공학과	경남대학교 대학원	○	○
정보통신공학과	경남대학교 산업대학원	○	
정보통신공학과	경상대학교 대학원	○	○
정보통신공학과	광주대학교 산업대학원	○	
정보통신공학과	군산대학교 산업대학원	○	
정보통신공학과	대구대학교 대학원	○	○
정보통신공학과	대구대학교 산업정보대학원	○	
정보통신공학과	대전대학교 대학원	○	○
정보통신공학과	동국대학교 대학원	○	○
정보통신공학과	동명정보대학교 정보대학원	○	
정보통신공학과	동신대학교 대학원	○	○
정보통신공학과	동양대학교 대학원	○	○
정보통신공학과	동의대학교 대학원	○	
정보통신공학과	동의대학교 산업기술대학원	○	
정보통신공학과	동해대학교 경영정보·행정대학원	○	
정보통신공학과	목포대학교 대학원	○	
정보통신공학과	배재대학교 대학원	○	○
정보통신공학과	부경대학교 대학원	○	○
정보통신공학과	부경대학교 산업대학원	○	
정보통신공학과	삼척대학교 산업대학원	○	

학 과 명	설 치 대 학 원	과 정	
		석사	박사
정보통신공학과	선문대학교 정보통신대학원	○	
정보통신공학과	성균관대학교 정보통신대학원	○	
정보통신공학과	세종대학교 대학원	○	○
정보통신공학과	수원대학교 대학원	○	
정보통신공학과	순천대학교 대학원	○	
정보통신공학과	순천대학교 산업대학원	○	
정보통신공학과	순천향대학교 대학원	○	○
정보통신공학과	순천향대학교 산업정보대학원	○	
정보통신공학과	송실대학교 대학원	○	○
정보통신공학과	송실대학교 산업기술정보대학원	○	
정보통신공학과	아주대학교 국제대학원	○	
정보통신공학과	아주대학교 정보통신전문대학원	○	○
정보통신공학과	안동대학교 대학원	○	○
정보통신공학과	안양대학교 대학원	○	○
정보통신공학과	영남대학교 대학원	○	○
정보통신공학과	영동대학교 산업정보대학원	○	
정보통신공학과	우석대학교 대학원	○	
정보통신공학과	울산대학교 정보통신대학원	○	
정보통신공학과	인천대학교 대학원	○	○
정보통신공학과	인하대학교 정보통신대학원	○	○
정보통신공학과	전북대학교 대학원	○	○
정보통신공학과	전주대학교 대학원	○	
정보통신공학과	전주대학교 정보산업대학원	○	
정보통신공학과	조선대학교 대학원	○	○
정보통신공학과	조선대학교 산업대학원	○	
정보통신공학과	중부대학교 인문산업대학원	○	
정보통신공학과	창원대학교 대학원	○	
정보통신공학과	창원대학교 산업정보대학원	○	
정보통신공학과	충남대학교 대학원	○	○
정보통신공학과	충북대학교 대학원	○	○
정보통신공학과	한국항공대학교 대학원	○	○
정보통신공학과	한국항공대학교 항공산업정보대학원	○	
정보통신공학과	한남대학교 대학원	○	○
정보통신공학과	한남대학교 정보산업대학원	○	
정보통신공학과	한동대학교 대학원	○	
정보통신공학과	한밭대학교 정보통신전문대학원	○	○
정보통신공학과	한세대학교 대학원	○	○
정보통신공학과	호남대학교 대학원	○	
정보통신공학과	호남대학교 정보산업대학원	○	
정보통신공학과	호서대학교 대학원	○	○
정보통신공학과	호서대학교 첨단정보기술대학원	○	
정보통신공학전공	강남대학교 산업정보대학원	○	
정보통신공학전공	동양대학교 정보대학원	○	
정보통신공학전공	목포대학교 산업기술대학원	○	
정보통신공학전공	인제대학교 첨단산업기술대학원	○	
정보통신공학전공	초당대학교 산업대학원	○	
정보통신과정	한국산업기술대학교 지식기반기술·에너지대학원	○	○
정보통신응용기술학과	호서대학교 벤처전문대학원	○	○
정보통신전공	광운대학교 정보통신대학원	○	
정보통신전공	아주대학교 정보통신대학원	○	
정보통신전공	인천대학교 정보통신대학원	○	
정보통신전공	한경대학교 생물정보통신전문대학원	○	○
정보통신정책학과	성균관대학교 정보통신대학원	○	
정보통신정책학과	울산대학교 정보통신대학원	○	
정보통신학과	고려대학교 컴퓨터과학기술대학원	○	
정보통신학과	극동대학교 대학원	○	○
정보통신학과	극동대학교 산업정보대학원	○	

학 과 명	설 치 대 학 원	과 정	
		석사	박사
정보통신학과	서울정보통신대학원대학교 서울정보통신대학원	○	○
정보통신학과	세종대학교 정보통신대학원	○	
정보통신학과	승실대학교 정보과학대학원	○	
정보통신학과	이화여자대학교 과학기술대학원	○	○
정보통신학과	인하대학교 대학원	○	○
정보통신학과	중앙대학교 정보대학원	○	
정보통신학과	포항공과대학교 정보통신대학원	○	
정보통신학과	한성대학교 대학원	○	
정보통신학전공	천안대학교 정보기술대학원	○	
제어 및 계측공학전공	경북대학교 산업대학원	○	
제어계측공학계전공	경상대학교 산업대학원	○	
제어계측공학과	경상대학교 대학원	○	○
제어계측공학과	경일대학교 대학원	○	
제어계측공학과	고려대학교 대학원	○	○
제어계측공학과	광운대학교 대학원	○	○
제어계측공학과	부경대학교 대학원	○	○
제어계측공학과	부경대학교 산업대학원	○	
제어계측공학과	서울산업대학교 산업대학원	○	
제어계측공학과	원광대학교 대학원	○	○
제어계측공학과	전북대학교 대학원	○	○
제어계측공학과	조선대학교 대학원	○	○
제어계측공학과	창원대학교 대학원	○	○
제어계측공학과	충북대학교 대학원	○	○
제어계측공학과	한국산업기술대학교 산업기술대학원	○	
제어계측공학과	한국해양대학교 대학원	○	○
제어계측공학과	한밭대학교 산업대학원	○	
제어계측공학전공	동양대학교 정보대학원	○	
제어기계공학과	부경대학교 대학원	○	○
제어정보학과	동아대학교 정보통신대학원	○	
제지화학공학과	한남대학교 정보산업대학원	○	
제품디자인학과	국제디자인대학원대학교 국제디자인대학원	○	
조경설계전공	홍익대학교 건축도시대학원	○	
조경학과	목포대학교 대학원	○	
조경학과	성균관대학교 대학원	○	○
조경학과	중부대학교 인문산업대학원	○	
조경학과	진주산업대학교 산업대학원	○	
조경학과	호남대학교 대학원	○	
조경학과	호남대학교 정보산업대학원	○	
조경학전공	한양대학교 공학대학원	○	
조선,해양공학과	부산대학교 대학원	○	○
조선·해양공학전공	부산대학교 산업대학원	○	
조선해양공학과	서울대학교 대학원	○	○
조선해양공학과	홍익대학교 대학원	○	
조선해양시스템공학과	부경대학교 대학원	○	○
조형공학과	신라대학교 대학원	○	
주택기획, 디자인학과	서울산업대학교 주택대학원	○	
주택생산공학과	서울산업대학교 주택대학원	○	
주택환경공학과	서울산업대학교 주택대학원	○	
증권재테크전공	강남대학교 산업정보대학원	○	
지구시스템공학과	강원대학교 대학원	○	○
지구시스템공학과	대전대학교 대학원	○	
지구시스템공학과	삼척대학교 산업대학원	○	
지구시스템공학과	진남대학교 대학원	○	○
지구정보공학과	세종대학교 대학원	○	○
지구환경시스템공학과	청주대학교 대학원	○	
지구환경시스템공학과	한양대학교 대학원	○	○
지구환경시스템공학부	서울대학교 대학원	○	○

학 과 명	설 치 대 학 원	과 정	
		석사	박사
지능기계공학과	부산대학교 대학원	○	○
지리정보공학과	인하대학교 공학대학원	○	
지리정보공학전공	경기대학교 산업정보통신대학원	○	
지리정보학과	인하대학교 대학원	○	○
지반환경학과	조선대학교 산업대학원	○	
지적정보학과	서울시립대학교 대학원	○	
지적정보학과	서울시립대학교 도시과학대학원	○	
지적GIS학과	명지대학교 산업대학원	○	
지질공학과	충남대학교 산업대학원	○	
직업재활학과	나사렛대학교 재활복지대학원	○	
차세대인터넷전공	광운대학교 정보통신대학원	○	
차체및새시시스템전공	국민대학교 자동차공학전문대학원	○	
철강학과	포항공과대학교 철강대학원	○	
철도건설공학과	서울산업대학교 철도전문대학원	○	○
철도전기, 신호공학과	서울산업대학교 철도전문대학원	○	○
철도차량공학과	서울산업대학교 철도전문대학원	○	○
첨단공학과	신라대학교 대학원		○
첨단기술공학과	신라대학교 대학원	○	
첨단산업기술학과	호서대학교 벤처전문대학원	○	○
첨단소재공학과	울산대학교 대학원	○	○
첨단소재공학과	조선대학교 대학원	○	○
청정화학공학과	제주대학교 대학원	○	
초등실과교육학과	한국교원대학교 대학원	○	○
초등컴퓨터교육학과	한국교원대학교 대학원	○	○
컴퓨터·정보통신공학과	건국대학교 대학원	○	○
컴퓨터, 전자, 통신공학과	동국대학교 산업기술환경대학원	○	
컴퓨터, 정보, 통신공학과	상명대학교 대학원	○	
컴퓨터, 정보통신공학과	건국대학교 산업대학원	○	
컴퓨터, 정보통신공학과	울산대학교 대학원	○	○
컴퓨터, 정보통신공학전공	한라대학교 정보산업대학원	○	
컴퓨터·멀티미디어공학과	동의대학교 산업기술대학원	○	
컴퓨터·소프트웨어공학과	동의대학교 대학원	○	○
컴퓨터공학과	가톨릭대학교 대학원	○	○
컴퓨터공학과	강릉대학교 대학원	○	○
컴퓨터공학과	경남대학교 대학원	○	○
컴퓨터공학과	경남대학교 산업대학원	○	
컴퓨터공학과	경북대학교 대학원	○	○
컴퓨터공학과	경성대학교 대학원	○	
컴퓨터공학과	경일대학교 대학원	○	○
컴퓨터공학과	경일대학교 산업대학원	○	
컴퓨터공학과	경희대학교 대학원	○	○
컴퓨터공학과	계명대학교 대학원	○	○
컴퓨터공학과	고려대학교 컴퓨터과학기술대학원	○	
컴퓨터공학과	공주대학교 대학원	○	○
컴퓨터공학과	광운대학교 대학원	○	○
컴퓨터공학과	금오공과대학교 대학원	○	○
컴퓨터공학과	단국대학교 대학원	○	○
컴퓨터공학과	대불대학교 대학원	○	
컴퓨터공학과	대불대학교 산업기술대학원	○	
컴퓨터공학과	대전대학교 대학원	○	○
컴퓨터공학과	대진대학교 대학원	○	○
컴퓨터공학과	동국대학교 대학원	○	○
컴퓨터공학과	동명정보대학교 정보대학원	○	
컴퓨터공학과	동아대학교 대학원	○	○
컴퓨터공학과	동아대학교 산업대학원	○	
컴퓨터공학과	동아대학교 정보통신대학원	○	
컴퓨터공학과	동양대학교 대학원	○	○

학 과 명	설 치 대 학 원	과 정	
		석사	박사
컴퓨터공학	명지대학교 대학원	○	○
컴퓨터공학	목원대학교 산업정보대학원	○	
컴퓨터공학	목포대학교 대학원	○	○
컴퓨터공학	배재대학교 대학원	○	○
컴퓨터공학	부경대학교 대학원	○	○
컴퓨터공학	부경대학교 산업대학원	○	
컴퓨터공학	부산대학교 대학원	○	○
컴퓨터공학	삼척대학교 산업대학원	○	
컴퓨터공학	상주대학교 산업대학원	○	
컴퓨터공학	서경대학교 대학원	○	○
컴퓨터공학	서울산업대학교 산업대학원	○	
컴퓨터공학	성균관대학교 대학원	○	○
컴퓨터공학	성균관대학교 정보통신대학원	○	
컴퓨터공학	세종대학교 대학원	○	○
컴퓨터공학	아주대학교 대학원	○	○
컴퓨터공학	아주대학교 산업대학원	○	
컴퓨터공학	안동대학교 대학원	○	○
컴퓨터공학	안양대학교 대학원	○	○
컴퓨터공학	여수대학교 대학원	○	
컴퓨터공학	영남대학교 대학원	○	○
컴퓨터공학	영동대학교 산업정보대학원	○	
컴퓨터공학	우석대학교 대학원	○	
컴퓨터공학	원광대학교 대학원	○	○
컴퓨터공학	인천대학교 대학원	○	○
컴퓨터공학	전북대학교 대학원	○	○
컴퓨터공학	전주대학교 대학원	○	
컴퓨터공학	전주대학교 정보산업대학원	○	
컴퓨터공학	제주대학교 대학원	○	○
컴퓨터공학	조선대학교 대학원	○	○
컴퓨터공학	조선대학교 산업대학원	○	
컴퓨터공학	중앙대학교 대학원	○	○
컴퓨터공학	진주산업대학교 산업대학원	○	
컴퓨터공학	창원대학교 대학원	○	○
컴퓨터공학	창원대학교 산업정보대학원	○	
컴퓨터공학	충남대학교 대학원	○	○
컴퓨터공학	충북대학교 대학원	○	○
컴퓨터공학	충주대학교 산업대학원	○	
컴퓨터공학	한국산업기술대학교 산업기술대학원	○	
컴퓨터공학	한국항공대학교 대학원	○	○
컴퓨터공학	한국해양대학교 대학원	○	○
컴퓨터공학	한남대학교 대학원	○	○
컴퓨터공학	한남대학교 정보산업대학원	○	
컴퓨터공학	한림대학교 대학원	○	○
컴퓨터공학	한밭대학교 정보통신전문대학원	○	○
컴퓨터공학	한성대학교 대학원	○	
컴퓨터공학	한세대학교 대학원	○	
컴퓨터공학	한양대학교 대학원	○	○
컴퓨터공학	호남대학교 대학원	○	○
컴퓨터공학	호서대학교 대학원	○	○
컴퓨터공학	홍익대학교 대학원	○	○
컴퓨터공학전공	강남대학교 산업정보대학원	○	
컴퓨터공학전공	경북대학교 산업대학원	○	
컴퓨터공학전공	광운대학교 정보통신대학원	○	
컴퓨터공학전공	목포대학교 산업기술대학원	○	
컴퓨터공학전공	연세대학교 공학대학원	○	
컴퓨터공학전공	전남대학교 산업대학원	○	
컴퓨터공학전공	한경대학교 생물정보통신전문대학원	○	○

학 과 명	설 치 대 학 원	과 정	
		석사	박사
컴퓨터공학전공	한양대학교 공학대학원	○	
컴퓨터과학과	광운대학교 대학원	○	○
컴퓨터과학과	숙명여자대학교 대학원	○	○
컴퓨터공학전공	초당대학교 산업대학원	○	
컴퓨터교육학과	한국교원대학교 대학원	○	○
컴퓨터네트워크공학과	동서대학교 소프트웨어전문대학원	○	○
컴퓨터멀티미디어 공학과	공주대학교 대학원	○	
컴퓨터및정보통신공학과	원광대학교 정보과학대학원	○	
컴퓨터및정보통신공학과	한국외국어대학교 대학원	○	○
컴퓨터산업시스템공학과	연세대학교 대학원	○	
컴퓨터산업시스템과	연세대학교 대학원		○
컴퓨터소프트웨어전공	광운대학교 정보통신대학원	○	
컴퓨터소프트웨어학과	명지대학교 대학원	○	
컴퓨터소프트웨어학과	중앙대학교 정보대학원	○	
컴퓨터·정보공학과	인하대학교 공학대학원	○	
컴퓨터·정보공학학과	인하대학교 대학원	○	○
컴퓨터응용기술학과	호서대학교 벤처전문대학원	○	○
컴퓨터응용제어공학과	삼척대학교 산업대학원	○	
컴퓨터전공	인천대학교 정보통신대학원	○	
컴퓨터전자공학과	경운대학교 산업정보대학원	○	
컴퓨터전자공학과	경주대학교 대학원	○	
컴퓨터전자공학과	남부대학교 대학원	○	
컴퓨터전자공학과	우송대학교 정보산업대학원	○	
컴퓨터정보공학과	대구대학교 대학원	○	○
컴퓨터정보공학과	신라대학교 대학원	○	
컴퓨터정보공학과	청주대학교 대학원	○	○
컴퓨터정보공학전공	청주대학교 산업경영대학원	○	
컴퓨터정보통신공학과	건국대학교 정보통신대학원	○	
컴퓨터정보통신공학과	강원대학교 대학원	○	○
컴퓨터정보통신공학과	강원대학교 산업대학원	○	
컴퓨터정보통신공학과	대구가톨릭대학교 대학원	○	○
컴퓨터정보통신공학과	전남대학교 대학원	○	○
컴퓨터정보통신학과	영남대학교 산업대학원	○	
컴퓨터정보학과	상지대학교 대학원	○	
컴퓨터정보학과	전북대학교 대학원	○	○
컴퓨터통신학과	대전대학교 산업정보대학원	○	
컴퓨터학과	광주대학교 산업대학원	○	
컴퓨터학과	서강대학교 대학원	○	○
컴퓨터학과	수원대학교 산업정보대학원	○	
컴퓨터학과	송실대학교 대학원	○	○
컴퓨터학과	이화여자대학교 과학기술대학원	○	○
컴퓨터학전공	천안대학교 정보기술대학원	○	
테크노경영학과	상지대학교 산업환경대학원	○	
테크노경영학전공	한라대학교 정보산업대학원	○	
텔레메디신전공	가천의과대학교 영상정보대학원	○	
토목, 환경공학과	상명대학교 대학원	○	
토목, 환경및건축공학과	금오공과대학교 산업대학원	○	
토목, 환경공학과	안동대학교 대학원		○
토목공학계전공	경상대학교 산업대학원	○	
토목공학계전공	순천대학교 대학원		○
토목공학과	강릉대학교 대학원	○	○
토목공학과	강릉대학교 산업대학원	○	
토목공학과	강원대학교 대학원	○	○
토목공학과	강원대학교 산업대학원	○	
토목공학과	건국대학교 대학원	○	○
토목공학과	건국대학교 산업대학원	○	
토목공학과	경기대학교 대학원	○	○

학 과 명	설 치 대 학 원	과 정	
		석사	박사
토목공학	경남대학교 대학원	○	○
토목공학	경남대학교 산업대학원	○	
토목공학	경북대학교 대학원	○	○
토목공학	경상대학교 대학원	○	○
토목공학	경성대학교 대학원	○	
토목공학	경일대학교 대학원	○	○
토목공학	경일대학교 산업대학원	○	
토목공학	경주대학교 대학원	○	
토목공학	경희대학교 대학원	○	○
토목공학	경희대학교 테크노경영대학원	○	
토목공학	계명대학교 대학원	○	○
토목공학	고려대학교 공학대학원	○	
토목공학	관동대학교 대학원	○	○
토목공학	광주대학교 산업대학원	○	
토목공학	군산대학교 대학원		○
토목공학	군산대학교 대학원	○	
토목공학	군산대학교 산업대학원	○	
토목공학	금오공과대학교 대학원	○	○
토목공학	대구대학교 대학원	○	○
토목공학	대불대학교 대학원	○	
토목공학	대전대학교 대학원	○	
토목공학	대진대학교 대학원	○	
토목공학	동서대학교 대학원	○	○
토목공학	동신대학교 대학원	○	○
토목공학	동아대학교 대학원	○	○
토목공학	동아대학교 산업대학원	○	
토목공학	동양대학교 대학원	○	
토목공학	동의대학교 대학원	○	○
토목공학	동의대학교 산업기술대학원	○	
토목공학	목포대학교 대학원	○	
토목공학	부경대학교 대학원	○	○
토목공학	부경대학교 산업대학원	○	
토목공학	부산대학교 대학원	○	○
토목공학	삼척대학교 산업대학원	○	
토목공학	상주대학교 산업대학원	○	
토목공학	상지대학교 대학원	○	○
토목공학	상지대학교 산업환경대학원	○	
토목공학	서남대학교 대학원	○	○
토목공학	서울산업대학교 산업대학원	○	
토목공학	서울시립대학교 대학원	○	○
토목공학	서울시립대학교 도시과학대학원	○	
토목공학	신문대학교 대학원	○	
토목공학	수원대학교 대학원	○	○
토목공학	수원대학교 산업정보대학원	○	
토목공학	순천대학교 대학원	○	
토목공학	순천대학교 산업대학원	○	
토목공학	연세대학교 대학원	○	○
토목공학	영남대학교 대학원	○	○
토목공학	영남대학교 산업대학원	○	
토목공학	영동대학교 산업정보대학원	○	
토목공학	우석대학교 대학원	○	
토목공학	인제대학교 대학원	○	
토목공학	인하대학교 공학대학원	○	
토목공학	전남대학교 대학원	○	○
토목공학	전남대학교 산업대학원	○	
토목공학	전북대학교 대학원	○	○
토목공학	조선대학교 대학원	○	○

학 과 명	설 치 대 학 원	과 정	
		석사	박사
토목공학과	조선대학교 산업대학원	○	
토목공학과	중부대학교 대학원	○	○
토목공학과	중부대학교 인문산업대학원	○	
토목공학과	중앙대학교 대학원	○	○
토목공학과	진주산업대학교 산업대학원	○	
토목공학과	창원대학교 대학원	○	
토목공학과	창원대학교 산업·정보대학원	○	
토목공학과	충남대학교 대학원	○	○
토목공학과	충남대학교 산업대학원	○	
토목공학과	충북대학교 대학원	○	○
토목공학과	충주대학교 산업대학원	○	
토목공학과	한밭대학교 산업대학원	○	
토목공학과	한서대학교 대학원	○	
토목공학과	한양대학교 대학원	○	○
토목공학과	호남대학교 대학원	○	○
토목공학과	호서대학교 대학원	○	
토목공학과	홍익대학교 대학원	○	○
토목공학전공	경기대학교 산업정보통신대학원	○	
토목공학전공	경북대학교 산업대학원	○	
토목공학전공	목포대학교 산업기술대학원	○	
토목공학전공	부산대학교 산업대학원	○	
토목공학전공	연세대학교 공학대학원	○	
토목공학전공	인제대학교 첨단산업기술대학원	○	
토목공학전공	한라대학교 정보산업대학원	○	
토목공학전공	홍익대학교 건축도시대학원	○	
토목구조및재료공학전공	한양대학교 공학대학원	○	
토목학과	인하대학교 대학원	○	○
토목해양공학과	제주대학교 대학원	○	○
토목환경공학과	경원대학교 대학원	○	
토목환경공학과	고려대학교 대학원	○	○
토목환경공학과	단국대학교 대학원	○	○
토목환경공학과	동국대학교 대학원	○	○
토목환경공학과	명지대학교 대학원	○	○
토목환경공학과	배재대학교 대학원	○	
토목환경공학과	성균관대학교 대학원	○	○
토목환경공학과	세종대학교 대학원	○	○
토목환경공학과	안동대학교 대학원	○	
토목환경공학과	원광대학교 대학원	○	○
토목환경공학과	원광대학교 산업대학원	○	
토목환경공학과	진주대학교 대학원	○	
토목환경공학과	진주대학교 정보산업대학원	○	
토목환경공학과	중앙대학교 대학원	○	
토목환경공학과	한국해양대학교 대학원	○	○
토목환경공학과	한남대학교 대학원	○	
토목환경공학과	한남대학교 정보산업대학원	○	
토목환경공학과	한려대학교 산업대학원	○	
토목환경공학과	한양대학교 대학원	○	○
토목환경공학과	호남대학교 정보산업대학원	○	
토목환경시스템공학과	단국대학교 산업경영대학원	○	
토목환경시스템공학과	인천대학교 대학원	○	○
토목환경시스템공학전공	인천대학교 산업대학원	○	
토질및기초공학전공	한양대학교 공학대학원	○	
통신공학과	대진대학교 대학원	○	
통신공학과	명지대학교 대학원	○	○
통신공학과	제주대학교 대학원	○	○
통신공학전공	경북대학교 산업대학원	○	
통신멀티미디어공학과	강원대학교 대학원	○	○

학 과 명	설 치 대 학 원	과 정	
		석사	박사
통신멀티미디어공학과	강원대학교 산업대학원	○	
폐자원활용(1)	과학기술연합대학원대학교 과학전문대학원		○
품질경영전공	경기대학교 산업정보통신대학원	○	
품질시스템과	아주대학교 산업대학원	○	
플랜트엔지니어링전공	한양대학교 공학대학원	○	
한국전통음식문화학과	명지대학교 산업대학원	○	
한의생명공학(2)	과학기술연합대학원대학교 과학전문대학원	○	
항공공학과	경상대학교 대학원	○	○
항공공학과	한양대학교 대학원	○	
항공관광정보학과	한국항공대학교 항공산업정보대학원	○	
항공교통물류학과	한국항공대학교 항공산업정보대학원	○	
항공기계공학계전공	경상대학교 산업대학원	○	
항공기계공학과	한서대학교 대학원	○	
항공기시스템(1)	과학기술연합대학원대학교 과학전문대학원	○	○
항공우주 및 기계공학과	한국항공대학교 대학원	○	○
항공우주 및 기계공학과	한국항공대학교 항공산업정보대학원	○	
항공우주공학과	건국대학교 대학원	○	○
항공우주공학과	부산대학교 대학원	○	○
항공우주공학과	세종대학교 대학원	○	○
항공우주공학과	전북대학교 대학원	○	○
항공우주공학과	조선대학교 대학원	○	○
항공우주공학과	충남대학교 대학원	○	○
항공우주변학과	한국항공대학교 항공산업정보대학원	○	
항공재료공학과	한국항공대학교 대학원	○	○
항공재료공학과	한국항공대학교 항공산업정보대학원	○	
항공전자공학과	한국항공대학교 대학원	○	○
항공학과	인하대학교 대학원	○	○
항만물류시스템공학과	동아대학교 산업대학원	○	
해상교통정보고학과	한국해양대학교 대학원	○	○
해상운송시스템학과	목포해양대학교 대학원	○	○
해상운송시스템학과	목포해양대학교 해양산업대학원	○	
해양개발공학과	한국해양대학교 대학원	○	○
해양개발학과	부경대학교 산업대학원	○	
해양건축공학과	한국해양대학교 대학원	○	
해양경찰법학전공	목포해양대학교 대학원	○	
해양경찰학과	한국해양대학교 대학원	○	
해양계측공학과	제주대학교 대학원	○	
해양공학과	관동대학교 대학원	○	
해양공학과	동아대학교 대학원	○	○
해양공학과	동아대학교 산업대학원	○	
해양공학과	여수대학교 대학원	○	○
해양산업공학과	군산대학교 대학원	○	○
해양산업공학과	군산대학교 대학원	○	
해양산업공학과	군산대학교 산업대학원	○	
해양수산자원전공	목포대학교 산업기술대학원	○	
해양시스템공학과	목포해양대학교 대학원	○	○
해양시스템공학과	목포해양대학교 해양산업대학원	○	
해양시스템공학과	한국해양대학교 대학원	○	○
해양전자·통신공학과	목포해양대학교 대학원	○	○
해양전자·통신공학과	목포해양대학교 해양산업대학원	○	
해양토목공학과	경상대학교 대학원	○	○
해양환경공학과	경상대학교 대학원	○	○
화공.생명공학과	서강대학교 대학원	○	○
화공생명공학과	고려대학교 대학원	○	○
화공시스템공학과	창원대학교 대학원	○	
화상정보매체공학과	중부대학교 인문산업대학원	○	
화학공학,환경공학과	순천향대학교 대학원	○	○

학 과 명	설 치 대 학 원	과 정	
		석사	박사
화학공학계전공	순천대학교 대학원		○
화학공학과	강원대학교 대학원	○	○
화학공학과	강원대학교 산업대학원	○	
화학공학과	건국대학교 대학원	○	○
화학공학과	건국대학교 산업대학원	○	
화학공학과	경기대학교 대학원	○	○
화학공학과	경남대학교 대학원	○	○
화학공학과	경남대학교 산업대학원	○	
화학공학과	경북대학교 대학원	○	○
화학공학과	경상대학교 대학원	○	○
화학공학과	경원대학교 대학원	○	○
화학공학과	경일대학교 대학원	○	
화학공학과	경일대학교 산업대학원	○	
화학공학과	경희대학교 대학원	○	○
화학공학과	계명대학교 대학원	○	○
화학공학과	고려대학교 공학대학원	○	
화학공학과	공주대학교 대학원	○	○
화학공학과	공주대학교 산업과학대학원	○	
화학공학과	광운대학교 대학원	○	○
화학공학과	군산대학교 대학원	○	
화학공학과	군산대학교 산업대학원	○	
화학공학과	단국대학교 대학원	○	○
화학공학과	대구대학교 대학원	○	
화학공학과	대불대학교 대학원	○	
화학공학과	대진대학교 대학원	○	
화학공학과	동국대학교 대학원	○	○
화학공학과	동아대학교 대학원	○	○
화학공학과	동아대학교 산업대학원	○	
화학공학과	동의대학교 대학원	○	
화학공학과	명지대학교 대학원	○	○
화학공학과	부경대학교 대학원	○	○
화학공학과	부경대학교 산업대학원	○	
화학공학과	부산대학교 대학원	○	○
화학공학과	삼척대학교 산업대학원	○	
화학공학과	상주대학교 산업대학원	○	
화학공학과	서울산업대학교 산업대학원	○	
화학공학과	서울시립대학교 대학원	○	○
화학공학과	서울시립대학교 산업대학원	○	
화학공학과	신문대학교 대학원	○	
화학공학과	성균관대학교 대학원	○	○
화학공학과	수원대학교 대학원	○	○
화학공학과	수원대학교 산업정보대학원	○	
화학공학과	순천대학교 대학원	○	
화학공학과	순천대학교 산업대학원	○	
화학공학과	아주대학교 대학원	○	○
화학공학과	아주대학교 산업대학원	○	
화학공학과	연세대학교 대학원	○	○
화학공학과	인제대학교 대학원	○	
화학공학과	전남대학교 대학원	○	○
화학공학과	전북대학교 대학원	○	○
화학공학과	조선대학교 산업대학원	○	
화학공학과	중앙대학교 대학원	○	○
화학공학과	충남대학교 대학원	○	○
화학공학과	충남대학교 산업대학원	○	
화학공학과	충북대학교 대학원	○	○
화학공학과	충주대학교 산업대학원	○	
화학공학과	포항공과대학교 대학원	○	○

학 과 명	설 치 대 학 원	과 정	
		석사	박사
화학공학과	한국산업기술대학교 산업기술대학원	○	
화학공학과	한남대학교 대학원	○	
화학공학과	한밭대학교 산업대학원	○	
화학공학과	한서대학교 대학원	○	○
화학공학과	한양대학교 대학원	○	○
화학공학과	호서대학교 대학원	○	○
화학공학과	홍익대학교 대학원	○	○
화학공학전공	경북대학교 산업대학원	○	
화학공학전공	부산대학교 산업대학원	○	
화학공학전공	연세대학교 공학대학원	○	
화학공학전공	전남대학교 산업대학원	○	
화학공학전공	홍익대학교 정보대학원	○	
화학시스템공학과	홍익대학교 대학원	○	
화학정밀공학과	영동대학교 산업정보대학원	○	
화학학과	인하대학교 대학원	○	○
화학환경공학과	대불대학교 대학원		○
화학환경공학과	신문대학교 대학원		○
환경·화공시스템공학과	창원대학교 대학원		○
환경·화공시스템공학과	창원대학교 산업·정보대학원	○	
환경·토목공학과	경성대학교 대학원		○
환경·화학공학과	승실대학교 대학원	○	○
환경·화학정보공학과	승실대학교 산업기술정보대학원	○	
환경 계획학과	전북대학교 환경대학원	○	
환경 공학	초당대학교 산업대학원	○	
환경 공학 전공	인제대학교 첨단산업기술대학원	○	
환경 공학계전공	경상대학교 산업대학원	○	
환경 공학계전공	순천대학교 대학원		○
환경 공학과	강원대학교 대학원	○	○
환경 공학과	건국대학교 대학원	○	○
환경 공학과	건국대학교 산업대학원	○	○
환경 공학과	경기대학교 대학원	○	○
환경 공학과	경남대학교 대학원	○	○
환경 공학과	경남대학교 산업대학원	○	
환경 공학과	경북대학교 대학원	○	○
환경 공학과	경성대학교 대학원	○	
환경 공학과	경운대학교 산업정보대학원	○	
환경 공학과	경희대학교 테크노경영대학원	○	
환경 공학과	고려대학교 공학대학원	○	
환경 공학과	고려대학교 대학원	○	○
환경 공학과	관동대학교 대학원	○	○
환경 공학과	광운대학교 대학원	○	○
환경 공학과	광주대학교 산업대학원	○	
환경 공학과	군산대학교 대학원	○	○
환경 공학과	군산대학교 대학원	○	
환경 공학과	군산대학교 산업대학원	○	
환경 공학과	금오공과대학교 대학원	○	○
환경 공학과	대구대학교 대학원	○	
환경 공학과	대전대학교 대학원	○	○
환경 공학과	대진대학교 대학원	○	
환경 공학과	대진대학교 대학원	○	○
환경 공학과	동신대학교 대학원	○	○
환경 공학과	동아대학교 대학원	○	○
환경 공학과	동아대학교 산업대학원	○	
환경 공학과	동의대학교 대학원	○	
환경 공학과	목포대학교 대학원	○	
환경 공학과	부경대학교 대학원	○	○
환경 공학과	부경대학교 산업대학원	○	
환경 공학과	부산대학교 대학원	○	○

학 과 명	설 치 대 학 원	과 정	
		석사	박사
환경공학과	부산대학교 환경대학원	○	
환경공학과	삼척대학교 산업대학원	○	
환경공학과	상지대학교 대학원	○	
환경공학과	상지대학교 산업환경대학원	○	
환경공학과	서울산업대학교 산업대학원	○	
환경공학과	서울시립대학교 대학원	○	○
환경공학과	서울시립대학교 도시과학대학원	○	
환경공학과	선문대학교 대학원	○	
환경공학과	성균관대학교 과학기술대학원	○	
환경공학과	수원대학교 대학원	○	○
환경공학과	수원대학교 산업정보대학원	○	
환경공학과	순천대학교 대학원	○	
환경공학과	순천대학교 산업대학원	○	
환경공학과	신라대학교 대학원	○	
환경공학과	아주대학교 대학원	○	○
환경공학과	아주대학교 산업대학원	○	
환경공학과	안양대학교 대학원	○	○
환경공학과	연세대학교 대학원	○	○
환경공학과	영남대학교 대학원	○	○
환경공학과	영남대학교 행정대학원	○	
환경공학과	울산대학교 산업대학원	○	
환경공학과	인하대학교 공학대학원	○	
환경공학과	전남대학교 대학원	○	○
환경공학과	전남대학교 산업대학원	○	
환경공학과	전북대학교 대학원	○	○
환경공학과	전북대학교 환경대학원	○	
환경공학과	제주대학교 대학원	○	○
환경공학과	조선대학교 산업대학원	○	
환경공학과	중앙대학교 건설대학원	○	
환경공학과	진주산업대학교 산업대학원	○	
환경공학과	창원대학교 대학원	○	
환경공학과	청주대학교 대학원	○	
환경공학과	청주대학교 산업경영대학원	○	
환경공학과	충남대학교 대학원	○	○
환경공학과	충북대학교 대학원	○	○
환경공학과	충주대학교 산업대학원	○	
환경공학과	한밭대학교 산업대학원	○	
환경공학과	한서대학교 대학원	○	
환경공학과	한서대학교 정보산업대학원	○	
환경공학과	호서대학교 대학원	○	○
환경공학전공	경기대학교 산업정보통신대학원	○	
환경공학전공	경북대학교 산업대학원	○	
환경공학전공	광운대학교 환경대학원	○	
환경공학전공	목포대학교 산업기술대학원	○	
환경공학전공	연세대학교 공학대학원	○	
환경공학전공	조선대학교 환경보건대학원	○	
환경공학전공	한양대학교 공학대학원	○	
환경과학과	부산대학교 환경대학원	○	
환경관리학과	영남대학교 환경보건대학원	○	
환경생명공학과	신라대학교 대학원	○	○
환경생명공학과	명지대학교 대학원	○	○
환경설계학과	영남대학교 행정대학원	○	
환경시스템공학과	경원대학교 산업·환경대학원	○	
환경시스템공학전공	홍익대학교 산업대학원	○	
환경신소재공학과	우석대학교 대학원	○	
환경안전시스템공학과	세명대학교 대학원	○	
환경응용화학공학과	강릉대학교 대학원	○	○

학 과 명	설 치 대 학 원	과 정	
		석사	박사
환경응용화학공학과	강릉대학교 산업대학원	○	
환경정보시스템학과	부산대학교 환경대학원	○	
환경조경학과	경주대학교 대학원	○	
환경조경학과	청주대학교 산업경영대학원	○	
환경탐사공학과	부경대학교 대학원	○	
환경탐사공학과	부경대학교 산업대학원	○	
환경학과	이화여자대학교 과학기술대학원	○	○
환경학과	인하대학교 대학원	○	○
환경화학공학과	건양대학교 대학원	○	
환경화학공학과	서남대학교 대학원	○	○
환경화학전공	경북대학교 농업개발대학원	○	
활성독성평가(1)	과학기술연합대학원대학교 과학전문대학원	○	
회로 및 시스템전공	경북대학교 산업대학원	○	
e비즈니스전공	숙명여자대학교 정보통신대학원	○	
e-비즈니스전공	강남대학교 산업정보대학원	○	
e-비즈니스학과	호서대학교 첨단정보기술대학원	○	
e-business 전공	건국대학교 정보통신대학원	○	
IT공학과	목원대학교 대학원	○	○
ITS공학(1)	과학기술연합대학원대학교 과학전문대학원	○	
ITS전공	아주대학교 ITS대학원	○	
Mechatronics/IT전공	울산대학교 자동차선박기술대학원	○	
SOC·교통학과	한양대학교 도시대학원	○	○

4. 의학계열

학 과 명	설 치 대 학 원	과 정	
		석사	박사
간호학과	경상대학교 대학원	○	○
간호학과	동아대학교 대학원	○	
간호학과	순천향대학교 대학원	○	○
간호학과	아주대학교 대학원	○	
간호학과	연세대학교 대학원	○	○
간호학과	인제대학교 대학원	○	
간호학과	포천중문의과대학교 대학원	○	
과학수사학과	경북대학교 수사과학대학원	○	
구강악안면외과학과	가톨릭대학교 임상치과대학원	○	
대체의학과	포천중문의과대학교 대체의학대학원	○	
동서의학과	경희대학교 동서의학대학원	○	○
면역치료전공	경기대학교 대체의학대학원	○	
물리치료학과	대불대학교 보건대학원	○	
미용치료전공	경기대학교 대체의학대학원	○	
법의간호학과	경북대학교 수사과학대학원	○	
법정의학과	경북대학교 수사과학대학원	○	
보건간호학과	대불대학교 보건대학원	○	
보건관리학과	전북대학교 보건대학원	○	
보건학과	연세대학교 대학원	○	○
보건학과	한림대학교 보건대학원	○	
사회약학전공	숙명여자대학교 임상약학대학원	○	
산업보건학과	전북대학교 보건대학원	○	
수기치료전공	경기대학교 대체의학대학원	○	
수북치과학과	고려대학교 임상치의학대학원	○	
수의학과	강원대학교 대학원	○	○
수의학과	건국대학교 대학원	○	○
수의학과	경북대학교 대학원	○	○
수의학과	경상대학교 대학원	○	○
수의학과	서울대학교 대학원	○	○
수의학과	전남대학교 대학원	○	○
수의학과	전북대학교 대학원	○	○
수의학과	제주대학교 대학원	○	○
수의학과	충남대학교 대학원	○	○
수의학과	충북대학교 대학원	○	○
식품치료전공	경기대학교 대체의학대학원	○	
심미수복치과학과	가톨릭대학교 임상치과대학원	○	
악구강기능회복학과	고려대학교 임상치의학대학원	○	
안경광학과	대불대학교 보건대학원	○	
언어치료청각학과	대불대학교 보건대학원	○	
의과학과	경희대학교 동서의학대학원	○	○
의과학과	연세대학교 대학원	○	○
의학과	가천의과대학교 대학원	○	○

학 과 명	설 치 대 학 원	과 정	
		석사	박사
의학과	가톨릭대학교 대학원	○	○
의학과	강원대학교 대학원	○	○
의학과	건국대학교 대학원	○	○
의학과	건양대학교 대학원	○	○
의학과	경북대학교 대학원	○	○
의학과	경상대학교 대학원	○	○
의학과	경희대학교 대학원	○	○
의학과	계명대학교 대학원	○	○
의학과	고려대학교 대학원	○	○
의학과	고신대학교 대학원	○	○
의학과	관동대학교 대학원	○	○
의학과	단국대학교 대학원	○	○
의학과	대구가톨릭대학교 대학원	○	○
의학과	동국대학교 대학원	○	○
의학과	동아대학교 대학원	○	○
의학과	부산대학교 대학원	○	○
의학과	서남대학교 대학원	○	○
의학과	서울대학교 대학원	○	○
의학과	성균관대학교 대학원	○	○
의학과	순천향대학교 대학원	○	○
의학과	아주대학교 대학원	○	○
의학과	연세대학교 대학원	○	○
의학과	영남대학교 대학원	○	○
의학과	울산대학교 대학원	○	○
의학과	원광대학교 대학원	○	○
의학과	을지의과대학교 대학원	○	○
의학과	이화여자대학교 대학원	○	○
의학과	인제대학교 대학원	○	○
의학과	인하대학교 대학원	○	○
의학과	전남대학교 대학원	○	○
의학과	전북대학교 대학원	○	○
의학과	제주대학교 대학원	○	○
의학과	조선대학교 대학원	○	○
의학과	중앙대학교 대학원	○	○
의학과	충남대학교 대학원	○	○
의학과	충북대학교 대학원	○	○
의학과	포천중문의과대학교 대학원	○	○
의학과	한림대학교 대학원	○	○
의학과	한양대학교 대학원	○	○
의학영양학과	경희대학교 동서의학대학원	○	○
임상간호학과	성균관대학교 임상간호대학원	○	○
임상간호행정학과	성균관대학교 임상간호대학원	○	○
임상약학전공	숙명여자대학교 임상약학대학원	○	○
임상전문간호학과	울산대학교 산업대학원	○	○
임상치의학과	이화여자대학교 임상치의학대학원	○	○

학 과 명	설 치 대 학 원	과 정	
		석사	박사
임프란트학과	고려대학교 임상치의학대학원	○	
정신치료전공	경기대학교 대체의학대학원	○	
제3의학과	원광대학교 한의학전문대학원	○	○
치과교정학과	가톨릭대학교 임상치과대학원	○	
치과교정학과	고려대학교 임상치의학대학원	○	
치과임프란트학과	가톨릭대학교 임상치과대학원	○	
치의학과	강릉대학교 대학원	○	○
치의학과	경북대학교 대학원	○	○
치의학과	경희대학교 대학원	○	○
치의학과	단국대학교 대학원	○	○
치의학과	부산대학교 대학원	○	○
치의학과	서울대학교 대학원	○	○
치의학과	연세대학교 대학원	○	○
치의학과	원광대학교 대학원	○	○
치의학과	전남대학교 대학원	○	○
치의학과	전북대학교 대학원	○	○
치의학과	조선대학교 대학원	○	○
특수치료치과학과	고려대학교 임상치의학대학원	○	
한약자원 개발학과	원광대학교 한의학전문대학원	○	○
한의학정보학과	원광대학교 한의학전문대학원	○	○
한의학과	경원대학교 대학원	○	○
한의학과	경희대학교 대학원	○	○
한의학과	대구한의대학교 대학원	○	○
한의학과	대전대학교 대학원	○	○
한의학과	동국대학교 대학원	○	○
한의학과	동신대학교 대학원	○	○
한의학과	동의대학교 대학원	○	○
한의학과	상지대학교 대학원	○	○
한의학과	세명대학교 대학원	○	○
한의학과	우석대학교 대학원	○	○
한의학과	원광대학교 대학원	○	○

5. 예·체능계열

학 과 명	설 치 대 학 원	과 정	
		석사	박사
기악학과	대구가톨릭대학교 대학원	○	
체육학과	대구가톨릭대학교 대학원	○	
가구디자인전공	공주대학교 영상예술대학원	○	
가구디자인전공	국민대학교 디자인대학원	○	
가구디자인전공	홍익대학교 산업미술대학원	○	
가구디자인학전공	조선대학교 디자인대학원	○	
건강관리학과	한국체육대학교 사회체육대학원	○	
건축디자인전공	국민대학교 테크노디자인전문대학원	○	○
건축미술학과	중앙대학교 대학원	○	
건축및실내디자인학과	세종대학교 디자인대학원	○	
게임멀티미디어전공	공주대학교 영상예술대학원	○	
게임학과	세종대학교 영상대학원	○	
게임학과	호서대학교 문화콘텐츠대학원	○	
경찰무도학과	영동대학교 산업정보대학원	○	
경호스포츠학과	경운대학교 산업정보대학원	○	
경호안전기획학과	단국대학교 스포츠과학대학원	○	
경호안전학과	경기대학교 대학원	○	○
경호의전학과	남부대학교 태권도체육대학원	○	
경호학과	용인대학교 대학원	○	○
경호학과	용인대학교 체육과학대학원	○	
고미술감정학과	경기대학교 전통예술대학원	○	
골프학과	용인대학교 체육과학대학원	○	
골프학과	한남대학교 스포츠과학대학원	○	
공간디자인전공	홍익대학교 산업미술대학원	○	
공간디자인학과	홍익대학교 대학원	○	
공업디자인학과	세종대학교 디자인대학원	○	
공연영상학과	대진대학교 문화예술대학원	○	
공연예술학가	중앙대학교 예술대학원	○	
공연예술학과	경희대학교 대학원		○
공예디자인학과	경기대학교 조형대학원	○	
공예예술학과	경기대학교 전통예술대학원	○	
공예 학과	건국대학교 대학원	○	
공예 학과	단국대학교 대학원	○	
공예 학과	대구가톨릭대학교 대학원	○	
공예 학과	동덕여자대학교 대학원	○	
공예 학과	삼척대학교 산업대학원	○	
공예 학과	상명대학교 대학원	○	
공예 학과	성신여자대학교 대학원	○	
공예 학과	숙명여자대학교 대학원	○	
공예 학과	원광대학교 대학원	○	
공예 학과	중앙대학교 대학원	○	
공예 학과	청주대학교 대학원	○	

학 과 명	설 치 대 학 원	과 정	
		석사	박사
공예학부	이화여자대학교 대학원	○	
관현악전공	남부대학교 음악대학원	○	
관현악전공	협성대학교 음악대학원	○	
광고디자인전공	홍익대학교 산업대학원	○	
광고디자인전공	홍익대학교 산업미술대학원	○	
광고디자인학과	호서대학교 문화콘텐츠대학원	○	
광고멀티미디어디자인과	홍익대학교 대학원	○	
교회음악과	가톨릭대학교 교회음악대학원	○	
교회음악과	국제신학대학원대학교 신학전문대학원		
교회음악과	서울장신대학교 교회음악대학원	○	
교회음악과	장로회신학대학교 교회음악대학원	○	
교회음악과	장로회신학대학교 대학원	○	
교회음악과	침례신학대학교 교회음악대학원	○	
교회음악과	침례신학대학교 대학원	○	
교회음악전공	호남신학대학교 교회음악대학원	○	
교회음악학과	서울신학대학교 대학원	○	
교회음악학과	총신대학교 대학원	○	
국악과	우석대학교 대학원	○	
국악과	원광대학교 대학원	○	
국악과	한양대학교 대학원	○	
국악학과	경북대학교 대학원	○	○
국악학과	단국대학교 대학원	○	
국악학과	영남대학교 대학원	○	
국악학과	용인대학교 예술대학원	○	
국악학과	전남대학교 대학원	○	
국악학과	청주대학교 대학원	○	
귀금속디자인전공	공주대학교 영상예술대학원	○	
금속공예학과	국민대학교 대학원	○	
금속공예학과	서울산업대학교 산업대학원	○	
금속공예학과	원광대학교 대학원	○	
금속디자인전공	홍익대학교 산업미술대학원	○	
금속전공	국민대학교 테크노디자인전문대학원	○	○
금속조형디자인과	홍익대학교 대학원	○	
기공과학과	명지대학교 사회교육대학원	○	
기악학과	숙명여자대학교 대학원	○	
기악학과	영남대학교 대학원	○	
꽃예술디자인전공	수원대학교 디자인대학원	○	
뉴미디어영상디자인전공	숙명여자대학교 디자인대학원	○	
뉴미디어음악학과	상명대학교 대학원		○
뉴폼전공	국민대학교 종합예술대학원	○	
댄스씨어터전공	국민대학교 종합예술대학원	○	
도예과	홍익대학교 대학원	○	
도예학과	경희대학교 대학원	○	
도예학과	국민대학교 대학원	○	
도예학과	단국대학교 대학원	○	

학 과 명	설 치 대 학 원	과 정	
		석사	박사
도예학과	서울산업대학교 산업대학원	○	
도자공예디자인전공	숙명여자대학교 디자인대학원	○	
도자기기술학과	명지대학교 산업대학원	○	
도자디자인전공	공주대학교 영상예술대학원	○	
도자디자인학과	단국대학교 디자인대학원	○	
도자디자인학전공	조선대학교 디자인대학원	○	
도자전공	국민대학교 테크노디자인전문대학원	○	○
동양화과	서울대학교 대학원	○	
동양화과	성신여자대학교 대학원	○	
동양화과	홍익대학교 대학원	○	
동양화전공	홍익대학교 미술대학원	○	
동양화학과	영남대학교 대학원	○	
디자인·공예학과	홍익대학교 대학원		○
디자인공예학과	중앙대학교 예술대학원	○	
디자인이론전공	국민대학교 디자인대학원	○	
디자인학과	경성대학교 멀티미디어대학원	○	
디자인학과	건국대학교 대학원	○	○
디자인학과	경희대학교 대학원		○
디자인학과	계명대학교 예술·디자인대학원	○	
디자인학과	극동대학교 대학원	○	
디자인학과	대구가톨릭대학교 대학원	○	
디자인학과	대진대학교 대학원	○	
디자인학과	덕성여자대학교 대학원	○	
디자인학과	동서대학교 디지털디자인대학원	○	○
디자인학과	목원대학교 대학원	○	
디자인학과	성균관대학교 대학원	○	
디자인학과	성균관대학교 디자인대학원	○	
디자인학과	세종대학교 대학원	○	○
디자인학과	신라대학교 대학원	○	
디자인학과	영남대학교 조형대학원	○	
디자인학과	원광대학교 대학원	○	
디자인학과	이화여자대학교 디자인대학원	○	
디자인학과	조선대학교 대학원		○
디자인학과	중앙대학교 대학원		○
디자인학과	한양대학교 디자인대학원	○	
디자인학과	협성대학교 조형대학원	○	
디자인학부	서울대학교 대학원	○	○
디자인학부	이화여자대학교 대학원	○	
디자인학부	한양대학교 대학원	○	○
디자인학전공	국민대학교 테크노디자인전문대학원		○
디지털건축전공	국민대학교 디자인대학원	○	
디지털디자인학과	한세대학교 디지털문화대학원	○	
디지털미디어디자인전공	수원대학교 디자인대학원	○	
디지털미디어디자인학과	상명대학교 예술·디자인대학원	○	
디지털미디어디자인학과	세종대학교 디자인대학원	○	

학 과 명	설 치 대 학 원	과 정	
		석사	박사
디지털미디어디자인학과	중부대학교 인문산업대학원	○	
디지털컨텐츠디자인전공	국민대학교 테크노디자인전문대학원	○	○
라이프스타일디자인학과	경원대학교 디자인문화정보대학원	○	
레저·스포츠컨설팅전공	경기대학교 스포츠과학대학원	○	
레저스포츠기획전공	국민대학교 스포츠산업대학원	○	
레저스포츠산업학과	대불대학교 산업기술대학원	○	
레저스포츠학과	경기대학교 대학원	○	○
레저스포츠학과	계명대학교 스포츠산업대학원	○	
레저스포츠학과	대전대학교 보건스포츠대학원	○	
레저스포츠학과	목포대학교 대학원	○	○
레저스포츠학과	영동대학교 산업정보대학원	○	
만화애니메이션전공	공주대학교 영상예술대학원	○	
만화애니메이션학과	조선대학교 대학원	○	
만화영상학과	공주대학교 대학원		○
만화영상학과	상명대학교 예술,디자인대학원	○	
만화예술학과	공주대학교 대학원	○	
멀티미디어/애니메이션학과	세종대학교 공연예술대학원	○	
멀티미디어디자인학전공	조선대학교 디자인대학원	○	
멀티미디어영상학과	경운대학교 산업정보대학원	○	
멀티테라피색채치료전공	건국대학교 디자인대학원	○	
목조형가구학과	홍익대학교 대학원	○	
무대디자인전공	홍익대학교 산업미술대학원	○	
무대미술학과	상명대학교 예술,디자인대학원	○	
무용공연예술전공	경기대학교 스포츠과학대학원	○	
무용전공	예원예술대학교 문화예술대학원	○	
무용학과	강원대학교 대학원	○	
무용학과	경희대학교 대학원	○	
무용학과	계명대학교 예술·디자인대학원	○	
무용학과	단국대학교 대학원	○	○
무용학과	대구가톨릭대학교 대학원	○	
무용학과	동덕여자대학교 공연예술대학원	○	
무용학과	동덕여자대학교 대학원	○	○
무용학과	부산대학교 대학원	○	
무용학과	상명대학교 대학원	○	
무용학과	성균관대학교 대학원	○	○
무용학과	세종대학교 공연예술대학원	○	
무용학과	세종대학교 대학원	○	○
무용학과	수원대학교 대학원	○	
무용학과	숙명여자대학교 대학원	○	
무용학과	순천향대학교 대학원	○	
무용학과	신라대학교 대학원	○	
무용학과	용인대학교 대학원	○	○
무용학과	원광대학교 대학원	○	○
무용학과	전북대학교 대학원	○	
무용학과	조선대학교 대학원	○	

학 과 명	설 치 대 학 원	과 정	
		석사	박사
무용학과	중앙대학교 대학원	○	
무용학과	청주대학교 대학원	○	
무용학과	충남대학교 대학원	○	
무용학과	한성대학교 예술대학원	○	
무용학과	한양대학교 대학원	○	○
문예창작학과	광주여자대학교 예술대학원	○	
문학예술학과	중앙대학교 예술대학원	○	
문화기획학과	호서대학교 문화콘텐츠대학원	○	
문화상품디자인학과	서울산업대학교 IT디자인대학원	○	
문화예술기획학과	경희대학교 아트퓨전디자인	○	
문화예술학과	한서대학교 예술대학원	○	
문화재보존학과	용인대학교 예술대학원	○	
문화콘텐츠학과	대불대학교 산업기술대학원	○	
문화콘텐츠학과	중앙대학교 예술대학원	○	
뮤지컬씨어터전공	국민대학교 종합예술대학원	○	
뮤지컬학과	세종대학교 공연예술대학원	○	
미디어디자인학과	경원대학교 디자인문화정보대학원	○	
미디어디자인학과	계명대학교 대학원	○	
미디어디자인학과	한성대학교 대학원	○	
미디어디자인학과	한성대학교 예술대학원	○	
미술·디자인학과	대구대학교 대학원	○	○
미술·디자인학과	계명대학교 대학원		○
미술과	충북대학교 대학원	○	
미술교육학과	한국교원대학교 대학원	○	○
미술사학과	숙명여자대학교 대학원	○	○
미술전공	예원예술대학교 문화예술대학원	○	
미술학과	경성대학교 대학원	○	
미술학과	강릉대학교 대학원	○	
미술학과	강원대학교 대학원	○	
미술학과	경기대학교 조형대학원	○	
미술학과	경북대학교 대학원	○	○
미술학과	경상대학교 대학원	○	
미술학과	경희대학교 대학원	○	
미술학과	계명대학교 예술·디자인대학원	○	
미술학과	공주대학교 대학원	○	
미술학과	관동대학교 대학원	○	
미술학과	국민대학교 대학원	○	
미술학과	군산대학교 대학원	○	
미술학과	대불대학교 대학원	○	
미술학과	대진대학교 대학원	○	
미술학과	덕성여자대학교 대학원	○	
미술학과	동국대학교 대학원	○	
미술학과	동덕여자대학교 대학원		○
미술학과	동아대학교 대학원	○	
미술학과	동의대학교 대학원	○	

학 과 명	설 치 대 학 원	과 정	
		석사	박사
미술학과	목원대학교 대학원	○	
미술학과	목포대학교 대학원	○	
미술학과	배재대학교 대학원	○	
미술학과	부산대학교 대학원	○	
미술학과	상명대학교 대학원	○	
미술학과	서울대학교 대학원		○
미술학과	성균관대학교 대학원	○	
미술학과	수원대학교 대학원	○	
미술학과	신라대학교 대학원	○	
미술학과	안동대학교 대학원	○	
미술학과	영남대학교 조형대학원	○	
미술학과	울산대학교 대학원	○	
미술학과	인천대학교 대학원	○	
미술학과	전남대학교 대학원	○	
미술학과	전북대학교 대학원	○	
미술학과	전주대학교 대학원	○	
미술학과	제주대학교 대학원	○	
미술학과	조선대학교 대학원	○	○
미술학과	창원대학교 대학원	○	
미술학과	추계예술대학교 대학원	○	
미술학과	충남대학교 대학원	○	
미술학과	한남대학교 대학원	○	
미술학과	협성대학교 조형대학원	○	
미술학과	호남대학교 대학원	○	
미술학과	홍익대학교 대학원		○
미술학부	이화여자대학교 대학원	○	
미용예술학과	서경대학교 대학원	○	
미용예술학과	서경대학교 미용예술대학원	○	
미용향장학과	조선대학교 산업대학원	○	
미학미술학과	조선대학교 대학원	○	
바둑학과	명지대학교 대학원	○	
박물관미술관학과	중앙대학교 예술대학원	○	
반주학과	성신여자대학교 대학원	○	
방송연예과	동덕여자대학교 공연예술대학원	○	
방송영상학과	중부대학교 인문산업대학원	○	
보건체육학전공	조선대학교 환경보건대학원	○	
뷰티디자인학전공	조선대학교 디자인대학원	○	
브랜드패키지디자인학전공	조선대학교 디자인대학원	○	
비주얼 머천다이징학과	호서대학교 문화콘텐츠대학원	○	
사진디자인전공	홍익대학교 산업미술대학원	○	
사진영상전공	국민대학교 디자인대학원	○	
사진영상학과	경일대학교 대학원	○	
사진영상학과	경일대학교 디자인대학원	○	
사진영상학과	중부대학교 인문산업대학원	○	
사진학과	경성대학교 멀티미디어대학원	○	

학 과 명	설 치 대 학 원	과 정	
		석사	박사
사진학과	광주대학교 산업대학원	○	
사진학과	상명대학교 예술,디자인대학원	○	
사진학과	중앙대학교 대학원	○	
사진학과	홍익대학교 대학원	○	
사회체육학과	고려대학교 대학원	○	○
사회체육학과	경기대학교 대학원	○	○
사회체육학과	경원대학교 사회체육대학원	○	
사회체육학과	명지대학교 사회교육대학원	○	
사회체육학과	부산외국어대학교 대학원	○	
사회체육학과	상명대학교 대학원	○	
사회체육학과	상주대학교 산업대학원	○	
사회체육학과	서남대학교 대학원	○	
사회체육학과	서울산업대학교 산업대학원	○	
사회체육학과	연세대학교 대학원	○	○
사회체육학과	용인대학교 체육과학대학원	○	
사회체육학과	조선대학교 대학원	○	
사회체육학과	초당대학교 산업대학원	○	
사회체육학과	충남대학교 대학원	○	
사회체육학과	한려대학교 산업대학원	○	
사회체육학과	호서대학교 대학원	○	
산업공예과	원광대학교 산업대학원	○	
산업공예디자인전공	홍익대학교 산업대학원	○	
산업공예디자인학과	신라대학교 조형대학원	○	
산업공예학과	경성대학교 멀티미디어대학원	○	
산업공예학과	경일대학교 대학원	○	
산업공예학과	경일대학교 디자인대학원	○	
산업공예학과	조선대학교 대학원	○	
산업도예전공	홍익대학교 산업미술대학원	○	
산업디자인과	원광대학교 산업대학원	○	
산업디자인전공	국민대학교 테크노디자인전문대학원	○	○
산업디자인학과	강원대학교 대학원	○	
산업디자인학과	강원대학교 산업대학원	○	
산업디자인학과	경기대학교 조형대학원	○	
산업디자인학과	경희대학교 대학원	○	
산업디자인학과	계명대학교 대학원	○	
산업디자인학과	광주대학교 산업대학원	○	
산업디자인학과	대불대학교 대학원	○	
산업디자인학과	대불대학교 산업기술대학원	○	
산업디자인학과	동덕여자대학교 디자인대학원	○	
산업디자인학과	동의대학교 대학원	○	
산업디자인학과	목원대학교 산업정보대학원	○	
산업디자인학과	부경대학교 대학원	○	○
산업디자인학과	삼척대학교 산업대학원	○	
산업디자인학과	서경대학교 대학원	○	
산업디자인학과	서남대학교 대학원	○	

학 과 명	설 치 대 학 원	과 정	
		석사	박사
산업디자인학과	서울산업대학교 산업대학원	○	
산업디자인학과	서울시립대학교 디자인대학원	○	
산업디자인학과	서울여자대학교 대학원	○	
산업디자인학과	서원대학교 산업대학원	○	
산업디자인학과	성신여자대학교 대학원	○	
산업디자인학과	숙명여자대학교 대학원	○	
산업디자인학과	영남대학교 대학원	○	
산업디자인학과	영동대학교 산업정보대학원	○	
산업디자인학과	울산대학교 대학원	○	
산업디자인학과	전북대학교 대학원	○	
산업디자인학과	전주대학교 정보산업대학원	○	
산업디자인학과	제주대학교 산업대학원	○	
산업디자인학과	중부대학교 인문산업대학원	○	
산업디자인학과	중앙대학교 대학원	○	
산업디자인학과	창원대학교 대학원	○	
산업디자인학과	청주대학교 대학원	○	
산업디자인학과	청주대학교 산업경영대학원	○	
산업디자인학과	초당대학교 산업대학원	○	
산업디자인학과	한려대학교 산업대학원	○	
산업디자인학과	한서대학교 예술대학원	○	
산업디자인학과	호서대학교 대학원	○	
산업디자인학과	홍익대학교 대학원	○	
산업디자인학과	명지대학교 대학원	○	
산업미술학과	강릉대학교 산업대학원	○	
산업미술학과	경남대학교 산업대학원	○	
산업미술학과	수원대학교 대학원	○	
산업정보디자인학과	대구대학교 디자인대학원	○	
산업정보디자인학과	대진대학교 문화예술대학원	○	
산업정보디자인학과	신라대학교 조형대학원	○	
색채전공	홍익대학교 산업대학원	○	
생활무용예술학과	한양대학교 대학원	○	
생활스포츠학과	한양대학교 대학원	○	○
생활예술디자인학과	대구대학교 디자인대학원	○	
생활체육학과	송실대학교 대학원	○	
생활체육학과	한국체육대학교 사회체육대학원	○	
생활체육학과	한남대학교 스포츠과학대학원	○	
생활환경디자인학과	서울산업대학교 IT디자인대학원	○	
서양화과	서울대학교 대학원	○	
서양화과	성신여자대학교 대학원	○	
서양화과	원광대학교 대학원	○	
서양화학과	경기대학교 대학원	○	
서양화학과	영남대학교 대학원	○	
서양화학과	중앙대학교 대학원	○	
서예문화학과	원광대학교 동양학대학원	○	
서예학과	원광대학교 대학원	○	○

학 과 명	설 치 대 학 원	과 정	
		석사	박사
서화예술학과	경기대학교 전통예술대학원	○	
선교음악과	동서대학교 경영정보대학원	○	
섬유디자인전공	숙명여자대학교 디자인대학원	○	
섬유디자인학전공	조선대학교 디자인대학원	○	
섬유미술과	홍익대학교 대학원	○	
성악전공	남부대학교 음악대학원	○	
성악전공	협성대학교 음악대학원	○	
성악전공	호남신학대학교 교회음악대학원	○	
성악학과	대구가톨릭대학교 대학원	○	
성악학과	숙명여자대학교 대학원	○	
성악학과	영남대학교 대학원	○	
세라믹디자인전공	국민대학교 디자인대학원	○	
세라믹디자인학전공	가야대학교 디자인대학원	○	
순수미술학과	조선대학교 대학원	○	
스즈끼재능교육전공	국민대학교 종합예술대학원	○	
스페이스디자인학과	경희대학교 아트퓨전디자인	○	
스포츠·레저지도학과	단국대학교 스포츠과학대학원	○	
스포츠경영전공	국민대학교 스포츠산업대학원	○	
스포츠경영정보학과	남서울대학교 디지털정보대학원	○	
스포츠경영학과	경기대학교 대학원	○	
스포츠경영학과	경희대학교 테크노경영대학원	○	
스포츠경영학과	계명대학교 스포츠산업대학원	○	
스포츠과학과	성균관대학교 대학원	○	○
스포츠과학학과	서울스포츠대학원대학교 스포츠전문대학원	○	
스포츠관리학과	울산대학교 산업대학원	○	
스포츠레저산업전공	경희대학교 체육대학원	○	○
스포츠마케팅학과	단국대학교 스포츠과학대학원	○	
스포츠마케팅학과	중부대학교 인문산업대학원	○	
스포츠산업경영학과	웅인대학교 체육과학대학원	○	
스포츠산업학과	경원대학교 사회체육대학원	○	
스포츠산업학과	목원대학교 산업정보대학원	○	
스포츠의학과	단국대학교 스포츠과학대학원	○	
스포츠의학전공	경희대학교 체육대학원	○	○
스포츠재활전공	경기대학교 스포츠과학대학원	○	
스포츠전공	예원예술대학교 문화예술대학원	○	
스포츠지도전공	경기대학교 스포츠과학대학원	○	
스포츠학과	영남대학교 스포츠과학대학원	○	
스포츠학전공	경희대학교 체육대학원	○	○
시각·영상디자인전공	고신대학교 생활정보대학원	○	
시각디자인과	홍익대학교 대학원	○	
시각디자인전공	국민대학교 디자인대학원	○	
시각디자인전공	국민대학교 테크노디자인전문대학원	○	○
시각디자인전공	숙명여자대학교 디자인대학원	○	
시각디자인학과	단국대학교 대학원	○	
시각디자인학과	단국대학교 디자인대학원	○	
시각디자인학과	서울산업대학교 산업대학원	○	
시각디자인학과	세종대학교 디자인대학원	○	
시각디자인학과	영동대학교 산업정보대학원	○	
시각디자인학전공	조선대학교 디자인대학원	○	
시각영상디자인학과	영남대학교 대학원	○	
시각예술학과	대진대학교 문화예술대학원	○	
시각정보디자인전공	건국대학교 디자인대학원	○	
시각정보디자인학과	경북대학교 대학원	○	○
시각정보미디어학과	조선대학교 대학원	○	

학 과 명	설 치 대 학 원	과 정	
		석사	박사
신발디자인학과	동서대학교 경영정보대학원	○	
실내·환경디자인전공	고신대학교 생활정보대학원	○	
실내디자인전공	국민대학교 디자인대학원	○	
실내디자인전공	국민대학교 테크노디자인전문대학원	○	○
실내디자인학과	상명대학교 예술, 디자인대학원	○	
실내디자인학과	청주대학교 산업경영대학원	○	
실내디자인학과	한서대학교 예술대학원	○	
실내디자인학전공	조선대학교 디자인대학원	○	
실내환경디자인전공	건국대학교 디자인대학원	○	
실용음악과	동덕여자대학교 공연예술대학원	○	
실용음악전공	남부대학교 음악대학원	○	
실용음악학과	이화여자대학교 실용음악대학원	○	
심상치료학과	명지대학교 사회교육대학원	○	
아동미술학과	광주여자대학교 예술대학원	○	
아동미술학과	동아대학교 예술대학원	○	
아동심리치료학과	명지대학교 사회교육대학원	○	
안전관리학과	한국체육대학교 사회체육대학원	○	
애니메이션전공	국민대학교 디자인대학원	○	
애니메이션전공	홍익대학교 산업대학원	○	
애니메이션학과	세종대학교 대학원	○	
애니메이션학과	세종대학교 영상대학원	○	
애니메이션학과	순천향대학교 산업정보대학원	○	
야구지도자학과	호서대학교 코칭능력개발대학원	○	
어패럴디자인전공	건국대학교 디자인대학원	○	
언어치료학과	명지대학교 사회교육대학원	○	
연극영화과	경성대학교 대학원	○	
연극영화과	단국대학교 대학원	○	
연극영화과	한양대학교 대학원	○	○
연극영화학과	동국대학교 대학원	○	○
연극영화학과	명지대학교 사회교육대학원	○	
연극영화학과	상명대학교 대학원	○	○
연극영화학과	순천향대학교 대학원	○	
연극영화학과	순천향대학교 산업정보대학원	○	
연극영화학과	청주대학교 대학원	○	
연극학과	상명대학교 예술, 디자인대학원	○	
연극학과	용인대학교 예술대학원	○	
연극학과	중앙대학교 대학원	○	○
연기학과	경기대학교 대학원	○	
연기학과	동신대학교 대학원	○	
영사예술학과	중앙대학교 예술대학원	○	
영상·애니메이션학과	홍익대학교 대학원	○	
영상디자인전공	홍익대학교 영상대학원	○	
영상디자인학과	단국대학교 디자인대학원	○	
영상디자인학과	영동대학교 산업정보대학원	○	
영상미디어전공	국민대학교 종합예술대학원	○	
영상예술학과	경주대학교 산업경영대학원	○	
영상예술학과	중앙대학교 첨단영상대학원	○	○
영상예술학과	한서대학교 예술대학원	○	
영상학과	성균관대학교 대학원	○	
영상학과	홍익대학교 대학원	○	○
영화영상학과	경기대학교 대학원	○	
영화영상학과	세종대학교 영상대학원	○	
영화예술학과	세종대학교 공연예술대학원	○	
영화예술학과	세종대학교 대학원	○	
영화학과	상명대학교 예술, 디자인대학원	○	
영화학과	용인대학교 예술대학원	○	
예문화와다도학과	원광대학교 동양대학원	○	

학 과 명	설 치 대 학 원	과 정	
		석사	박사
예술경영학과	신라대학교 대학원	○	
예술경영학과	중부대학교 인문산업대학원	○	
예술경영학과	중앙대학교 예술대학원	○	
예술기획전공	홍익대학교 미술대학원	○	
예술디자인학과	호남대학교 정보산업대학원	○	
예술치료학과	대전대학교 보건스포츠대학원	○	
예술치료학과	명지대학교 사회교육대학원	○	
예술치료학과	원광대학교 보원대체의학대학원	○	
예술학과	동신대학교 대학원	○	
예술학과	홍익대학교 대학원	○	
예술행정학과	영남대학교 조형대학원	○	
오르간전공	호남신학대학교 교회음악대학원	○	
오페라전공	호남신학대학교 교회음악대학원	○	
오페라학과	세종대학교 공연예술대학원	○	
요기학과	원광대학교 동양학대학원	○	
요업디자인학과	상명대학교 예술, 디자인대학원	○	
운동처방및재활전공	국민대학교 스포츠산업대학원	○	
운동처방학과	경원대학교 사회체육대학원	○	
운동처방학과	계명대학교 스포츠산업대학원	○	
운동치료학전공	조선대학교 환경보건대학원	○	
운송·레저디자인전공	국민대학교 디자인대학원	○	
유니버설디자인학과	서울산업대학교 IT디자인대학원	○	
유리조형디자인전공	국민대학교 디자인대학원	○	
유리조형학과	남서울대학교 디지털정보대학원	○	
음악공학과	수원대학교 음악테크놀로지대학원	○	
음악과	가톨릭대학교 대학원	○	
음악과	강릉대학교 대학원	○	
음악과	고신대학교 대학원	○	
음악과	광주대학교 산업대학원	○	
음악과	군산대학교 대학원	○	
음악과	대불대학교 대학원	○	
음악과	대신대학교 대학원	○	
음악과	목포대학교 대학원	○	
음악과	서울대학교 대학원	○	○
음악과	안동대학교 대학원	○	
음악과	창원대학교 대학원	○	
음악과	충남대학교 대학원	○	
음악과	한세대학교 대학원	○	○
음악교육학과	한국교원대학교 대학원	○	○
음악예술학과	대전대학교 문화예술대학원	○	
음악전공	여원예술대학교 문화예술대학원	○	
음악치료학과	명지대학교 사회교육대학원	○	
음악학사	중앙대학교 예술대학원	○	
음악학과	경상대학교 대학원	○	○
음악학과	강원대학교 대학원	○	
음악학과	건국대학교 대학원	○	
음악학과	경북대학교 대학원	○	
음악학과	경상대학교 대학원	○	
음악학과	경원대학교 대학원	○	
음악학과	경희대학교 대학원	○	
음악학과	계명대학교 대학원	○	○
음악학과	계명대학교 예술·디자인대학원	○	
음악학과	공주대학교 대학원	○	
음악학과	관동대학교 대학원	○	
음악학과	광신대학교 대학원	○	
음악학과	국민대학교 대학원	○	
음악학과	단국대학교 대학원	○	○

학 과 명	설 치 대 학 원	과 정	
		석사	박사
미술학과	대진대학교 대학원	○	
미술학과	동덕여자대학교 대학원	○	○
미술학과	동아대학교 대학원	○	
미술학과	동의대학교 대학원	○	
미술학과	명지대학교 대학원	○	
미술학과	목원대학교 대학원	○	
미술학과	배재대학교 대학원	○	
미술학과	부산대학교 대학원	○	
미술학과	삼육대학교 대학원	○	
미술학과	상명대학교 대학원	○	
미술학과	서경대학교 대학원	○	
미술학과	성신여자대학교 대학원	○	
미술학과	세종대학교 대학원	○	
미술학과	수원대학교 대학원	○	
미술학과	숙명여자대학교 대학원		○
미술학과	신라대학교 대학원	○	
미술학과	안양대학교 대학원	○	
미술학과	연세대학교 대학원	○	○
미술학과	울산대학교 대학원	○	
미술학과	원광대학교 대학원	○	
미술학과	전남대학교 대학원	○	
미술학과	전북대학교 대학원	○	
미술학과	전주대학교 대학원	○	
미술학과	조선대학교 대학원	○	
미술학과	중앙대학교 대학원	○	
미술학과	청주대학교 대학원	○	
미술학과	추계예술대학교 대학원	○	
미술학과	한서대학교 예술대학원	○	
미술학과	한양대학교 대학원	○	○
미술학과	호서대학교 대학원	○	
미술학부	이화여자대학교 대학원	○	○
응용미술학과	경원대학교 대학원	○	
응용미술학과	동아대학교 대학원	○	
의류직물학과	한성대학교 대학원	○	
의상, 섬유디자인학과	상명대학교 예술, 디자인대학원	○	
의상디자인전공	국민대학교 디자인대학원	○	
의상디자인전공	홍익대학교 산업미술대학원	○	
의상디자인학과	광주대학교 산업대학원	○	
의상디자인학과	동덕여자대학교 디자인대학원	○	
의상디자인학과	밀양대학교 산업대학원	○	
의상디자인학과	상주대학교 산업대학원	○	
의상디자인학과	서남대학교 대학원	○	
의상디자인학과	청주대학교 산업경영대학원	○	
의상학과	홍익대학교 대학원	○	
인터랙션디자인전공	국민대학교 테크노디자인전문대학원		○
인터랙티브디자인전공	홍익대학교 영상대학원	○	
인테리어디자인전공	숙명여자대학교 디자인대학원	○	
일러스트레이션, 캐릭터디자인전공	숙명여자대학교 디자인대학원	○	
일러스트미디어디자인학과	서울산업대학교 IT디자인대학원	○	
임상음악치료전공	숙명여자대학교 음악치료대학원	○	
작곡전공	남부대학교 음악대학원	○	
작곡전공	협성대학교 음악대학원	○	
작곡학과	대구가톨릭대학교 대학원	○	
작곡학과	숙명여자대학교 대학원	○	
작곡학과	영남대학교 대학원	○	
장신구, 제품디자인학과	단국대학교 디자인대학원	○	
장신구디자인전공	숙명여자대학교 디자인대학원	○	

학 과 명	설 치 대 학 원	과 정	
		석사	박사
전통공예전공	숙명여자대학교 전통문화예술대학원	○	
전통공예학과	명지대학교 산업대학원	○	
전통무용전공	숙명여자대학교 전통문화예술대학원	○	
전통음악전공	숙명여자대학교 전통문화예술대학원	○	
정보디자인학과	울산대학교 대학원	○	
정보디자인학과	울산대학교 정보통신대학원	○	
제품·공간연출디자인전공	숙명여자대학교 디자인대학원	○	
제품·운송디자인전공	홍익대학교 산업미술대학원	○	
제품디자인과	홍익대학교 대학원	○	
제품디자인전공	국민대학교 디자인대학원	○	
제품디자인학전공	조선대학교 디자인대학원	○	
제품실내디자인학과	조선대학교 대학원	○	
제품환경디자인전공	건국대학교 디자인대학원	○	
조각전공	홍익대학교 미술대학원	○	
조소과	서울대학교 대학원	○	
조소과	성신여자대학교 대학원	○	
조소과	홍익대학교 대학원	○	
조소학과	대구가톨릭대학교 대학원	○	
조소학과	영남대학교 대학원	○	
조소학과	원광대학교 대학원	○	
조소학과	중앙대학교 대학원	○	
조형디자인학과	공주대학교 대학원	○	
조형미술학과	원광대학교 대학원		○
조형미술학과	한남대학교 사회문화과학대학원	○	
조형시각디자인학과	배재대학교 국제통상대학원	○	
조형예술과	서울산업대학교 산업대학원	○	
조형예술학과	건양대학교 대학원	○	
조형예술학과	단국대학교 대학원		○
조형예술학과	단국대학교 디자인대학원	○	
조형예술학과	동아대학교 예술대학원	○	
조형예술학과	성신여자대학교 조형대학원	○	
조형예술학과	신라대학교 조형대학원	○	
조형예술학과	중앙대학교 예술대학원	○	
조형예술학부	이화여자대학교 대학원	○	○
조형학과	서울여자대학교 대학원	○	
종교음악학과	대구가톨릭대학교 대학원	○	
주거환경학과	대구대학교 대학원	○	
주얼리디자인전공	국민대학교 디자인대학원	○	
직물디자인전공	홍익대학교 산업미술대학원	○	
철도문화디자인학과	서울산업대학교 철도전문대학원	○	○
체력관리학과	호서대학교 코칭능력개발대학원	○	
체육과학학과	웅인대학교 체육과학대학원	○	
체육교육학과	공주대학교 대학원		○
체육교육학과	한국교원대학교 대학원	○	○
체육학과	경성대학교 대학원	○	○
체육학과	강릉대학교 대학원	○	○
체육학과	강원대학교 대학원	○	○
체육학과	건국대학교 대학원	○	○
체육학과	경기대학교 대학원	○	○
체육학과	경남대학교 대학원	○	○
체육학과	경북대학교 대학원	○	○
체육학과	경상대학교 대학원	○	○
체육학과	경원대학교 대학원	○	○
체육학과	경희대학교 대학원	○	○
체육학과	계명대학교 대학원	○	○
체육학과	고려대학교 대학원	○	○
체육학과	공주대학교 대학원	○	

학 과 명	설 치 대 학 원	과 정	
		석사	박사
체육학과	관동대학교 대학원	○	○
체육학과	국민대학교 대학원	○	○
체육학과	군산대학교 대학원		○
체육학과	군산대학교 대학원	○	
체육학과	단국대학교 대학원	○	○
체육학과	대구대학교 대학원	○	○
체육학과	동국대학교 대학원	○	○
체육학과	동덕여자대학교 대학원	○	○
체육학과	동신대학교 대학원	○	○
체육학과	동아대학교 대학원	○	○
체육학과	동의대학교 대학원	○	
체육학과	명지대학교 대학원		○
체육학과	부경대학교 대학원	○	
체육학과	부산대학교 대학원	○	○
체육학과	상명대학교 대학원	○	○
체육학과	상지대학교 대학원	○	○
체육학과	서울여자대학교 대학원	○	
체육학과	성신여자대학교 대학원	○	
체육학과	세종대학교 대학원	○	○
체육학과	수원대학교 대학원	○	○
체육학과	숙명여자대학교 대학원	○	○
체육학과	순천향대학교 대학원	○	○
체육학과	신라대학교 대학원	○	○
체육학과	안동대학교 대학원	○	○
체육학과	연세대학교 대학원	○	○
체육학과	영남대학교 대학원	○	○
체육학과	용인대학교 대학원	○	○
체육학과	우석대학교 대학원	○	○
체육학과	울산대학교 대학원	○	
체육학과	원광대학교 대학원	○	○
체육학과	인천대학교 대학원	○	○
체육학과	인하대학교 대학원	○	○
체육학과	전남대학교 대학원	○	○
체육학과	전북대학교 대학원	○	○
체육학과	제주대학교 대학원	○	○
체육학과	조선대학교 대학원	2	○
체육학과	중앙대학교 대학원	○	○
체육학과	창원대학교 대학원	○	○
체육학과	청주대학교 대학원	○	
체육학과	충남대학교 대학원	○	○
체육학과	충북대학교 대학원	○	○
체육학과	한국체육대학교 대학원	○	○
체육학과	한남대학교 대학원	○	
체육학과	한림대학교 대학원	○	
체육학과	한양대학교 대학원	○	○
체육학과	호남대학교 대학원	○	
체육학과	호서대학교 대학원	○	
체육학부	이화여자대학교 대학원	○	○
초등미술교육학과	한국교원대학교 대학원	○	○
초등음악교육학과	한국교원대학교 대학원	○	○
초등체육교육학과	한국교원대학교 대학원	○	○
촉구지도자학과	호서대학교 코칭능력개발대학원	○	
치유음악목회전공	숙명여자대학교 음악치료대학원	○	
칠공예디자인전공	숙명여자대학교 디자인대학원	○	
철예학과	배재대학교 국제통상대학원	○	
커뮤니케이션디자인학과	상명대학교 예술, 디자인대학원	○	
컨텐츠디자인학과	경원대학교 디자인문화정보대학원	○	

학 과 명	설 치 대 학 원	과 정	
		석사	박사
컴퓨터그래픽디자인학과	동양대학교 대학원	○	
컴퓨터그래픽학과	동명정보대학교 정보대학원	○	
컴퓨터디자인학과	동덕여자대학교 디자인대학원	○	
컴퓨터디자인학과	우송대학교 디자인대학원	○	
컴퓨터실용음악학과	동아대학교 예술대학원	○	
컴퓨터음악학과	동의대학교 영상정보대학원	○	
큐레이터학과	동덕여자대학교 대학원	○	○
태권도경영외교학과	남부대학교 태권도체육대학원	○	
태권도교육프로그램학과	계명대학교 스포츠산업대학원	○	
태권도무용학과	남부대학교 태권도체육대학원	○	
태권도학과	한남대학교 스포츠과학대학원	○	
테크노실내환경디자인전공	수원대학교 디자인대학원	○	
텍스타일.패션디자인학과	단국대학교 디자인대학원	○	
텍스타일디자인전공	건국대학교 디자인대학원	○	
토탈코디예술학과	중부대학교 인문산업대학원	○	
판화과	홍익대학교 대학원	○	
판화전공	홍익대학교 미술대학원	○	
판화학과	성신여자대학교 대학원	○	
패션디자인기획과	한성대학교 예술대학원	○	
패션디자인산업학과	경일대학교 대학원	○	
패션디자인산업학과	경일대학교 디자인대학원	○	
패션디자인전공	국민대학교 테크노디자인전문대학원	○	○
패션디자인전공	숙명여자대학교 디자인대학원	○	
패션디자인학과	광주여자대학교 예술대학원	○	
패션디자인학과	대구대학교 대학원	○	○
패션디자인학과	동명정보대학교 정보대학원	○	
패션디자인학과	동양대학교 대학원	○	
패션디자인학과	부경대학교 대학원	○	
패션디자인학과	세종대학교 대학원	○	○
패션디자인학과	세종대학교 디자인대학원	○	
패션디자인학전공	조선대학교 디자인대학원	○	
패션마케팅전공	건국대학교 디자인대학원	○	
패션아트학과	경희대학교 아트퓨전디자인	○	
패션예술학과	중앙대학교 예술대학원	○	
패션예술학과	한성대학교 예술대학원	○	
패션학과	동덕여자대학교 패션전문대학원	○	○
패키지디자인학과	세종대학교 디자인대학원	○	
포장디자인전공	홍익대학교 산업미술대학원	○	
표현예술학과	대진대학교 문화예술대학원	○	
퓨전미디어디자인학과	경희대학교 아트퓨전디자인	○	
프로덕션디자인전공	홍익대학교 영상대학원	○	
프로덕트디자인학과	경희대학교 아트퓨전디자인	○	
피아노교수학과	수원대학교 음악테크놀로지대학원	○	
피아노교수학과	한세대학교 피아노페다고지대학원	○	
피아노반주전공	호남신학대학교 교회음악대학원	○	
피아노전공	남부대학교 음악대학원	○	
피아노전공	협성대학교 음악대학원	○	
피아노전공	호남신학대학교 교회음악대학원	○	
피아노학과	대구가톨릭대학교 대학원	○	
한국음악학과	부산대학교 대학원	○	○
한국음악학과	전북대학교 대학원	○	
한국음악학과	중앙대학교 대학원	○	
한국화과	원광대학교 대학원	○	
한국화학과	경기대학교 대학원	○	
한국화학과	중앙대학교 대학원	○	
합창지휘전공	협성대학교 음악대학원	○	
합창지휘전공	호남신학대학교 교회음악대학원	○	

학 과 명	설 치 대 학 원	과 정	
		석사	박사
향장미용학과	한남대학교 사회문화과학대학원	○	
향장학과	대불대학교 산업기술대학원	○	
화에디자인전공	숙명여자대학교 디자인대학원	○	
화학환경공학과	대불대학교 산업기술대학원	○	
환경디자인학과	숙명여자대학교 대학원	○	
환경시설물디자인전공	국민대학교 디자인대학원	○	
환경조각과	경원대학교 대학원	○	
환경조각학과	경기대학교 대학원	○	
환경조각학과	서울시립대학교 대학원	○	
회화과	경원대학교 대학원	○	
회화과	단국대학교 대학원	○	
회화과	인하대학교 대학원	○	○
회화과	홍익대학교 대학원	○	
회화문화재보존수복학과	원광대학교 동양학대학원	○	
회화전공	홍익대학교 미술대학원	○	
회화학과	건국대학교 대학원	○	
회화학과	계명대학교 대학원	○	
회화학과	대구가톨릭대학교 대학원	○	
회화학과	동덕여자대학교 대학원	○	
회화학과	세종대학교 대학원	○	
회화학과	숙명여자대학교 대학원	○	
회화학과	용인대학교 예술대학원	○	
회화학과	청주대학교 대학원	○	
회화학과	한성대학교 대학원	○	
회화학과	한성대학교 예술대학원	○	
FT마케팅	덕성여자대학교 FTB대학원	○	
FT프로모션	덕성여자대학교 FTB대학원	○	

Ⅵ. 사범계 및 특별법으로 설치된 대학원

1. 일반대학 교육대학원

설치대학 및 대학원명	입학정원(석사)	설치대학 및 대학원명	입학정원(석사)
강릉대학교 교육대학원	125	고신대학교 교육대학원	75
강원대학교 교육대학원	273	관동대학교 교육대학원	129
경북대학교 교육대학원	320	광신대학교 교육대학원	40
경상대학교 교육대학원	249	광운대학교 교육대학원	100
공주대학교 교육대학원	338	광주여자대학교 교육대학원	35
공주대학교 특수교육대학원	70	국민대학교 교육대학원	278
군산대학교 교육대학원	162	그리스도신학대학교 교육대학원	20
금오공과대학교 교육대학원	100	극동대학교 교육대학원	50
목포대학교 교육대학원	210	나사렛대학교 교육대학원	30
부경대학교 교육대학원	180	남부대학교 교육대학원	60
부산대학교 교육대학원	332	단국대학교 교육대학원	286
서울시립대학교 교육대학원	70	단국대학교 특수교육대학원	100
순천대학교 교육대학원	220	대구가톨릭대학교 교육대학원	212
안동대학교 교육대학원	140	대구대학교 교육대학원	170
여수대학교 교육대학원	80	대구대학교 특수교육대학원	100
인천대학교 교육대학원	198	대불대학교 교육대학원	110
전남대학교 교육대학원	230	대전대학교 교육대학원	120
전북대학교 교육대학원	280	대진대학교 교육대학원	92
제주대학교 교육대학원	149	덕성여자대학교 교육대학원	60
창원대학교 교육대학원	162	동국대학교 교육대학원	230
충남대학교 교육대학원	247	동덕여자대학교 교육대학원	12
충북대학교 교육대학원	257	동신대학교 교육대학원	30
한국교원대학교 교육대학원	765	동아대학교 교육대학원	193
한국체육대학교 교육대학원	60	동양대학교 교육대학원	60
국공립 계 23교 24개 대학원	5,217	동의대학교 교육대학원	40
가야대학교 교육대학원	20	동해대학교 교육대학원	7
가톨릭대학교 교육대학원	145	명지대학교 교육대학원	100
강남대학교 교육대학원	130	목원대학교 교육대학원	80
건국대학교 교육대학원	290	부산외국어대학교 교육대학원	110
건양대학교 교육대학원	130	상명대학교 교육대학원	100
경기대학교 교육대학원	250	상지대학교 교육대학원	86
경남대학교 교육대학원	236	서강대학교 교육대학원	140
경산대학교 교육대학원	16	서경대학교 교육대학원	30
경성대학교 교육대학원	159	서남대학교 교육대학원	63
경원대학교 교육대학원	152	서울여자대학교 교육대학원	70
경주대학교 교육대학원	30	서원대학교 교육대학원	106
경희대학교 교육대학원	384	선문대학교 교육대학원	80
계명대학교 교육대학원	267	성결대학교 교육대학원	50
고려대학교 교육대학원	492	성공회대학교 교육대학원	80

설치대학 및 대학원명	입학정원(석사)	설치대학 및 대학원명	입학정원(석사)
성균관대학교 교육대학원	270	조선대학교 교육대학원	211
성신여자대학교 교육대학원	130	중부대학교 교육대학원	115
세명대학교 교육대학원	58	중앙대학교 교육대학원	256
세종대학교 교육대학원	210	중앙대학교 국악교육대학원	30
수원대학교 교육대학원	202	천안대학교 교육대학원	130
숙명여자대학교 교육대학원	220	청주대학교 교육대학원	59
순천향대학교 교육대학원	147	총신대학교 교육대학원	77
송실대학교 교육대학원	110	추계예술대학교 교육대학원	40
신라대학교 교육대학원	139	탐라대학교 교육대학원	50
아세아연합신학대학교 교육대학원	60	평택대학교 교육대학원	75
아주대학교 교육대학원	272	한국외국어대학교 교육대학원	266
안양대학교 교육대학원	100	한남대학교 교육대학원	140
연세대학교 교육대학원	386	한동대학교 교육대학원	30
영남대학교 교육대학원	242	한서대학교 교육대학원	50
용인대학교 교육대학원	126	한성대학교 교육대학원	34
우석대학교 교육대학원	150	한세대학교 교육대학원	80
울산대학교 교육대학원	180	한신대학교 교육대학원	75
원광대학교 교육대학원	199	한양대학교 교육대학원	358
위덕대학교 교육대학원	50	협성대학교 교육대학원	40
이화여자대학교 교육대학원	396	호남대학교 교육대학원	58
인제대학교 교육대학원	130	호서대학교 교육대학원	80
인하대학교 교육대학원	292	홍익대학교 교육대학원	156
장로회신학대학교 교육대학원	31	사립 계 96교 99개 대학원	13,111
전주대학교 교육대학원	166	합계 119교 123개 대학원	18,328

2. 교육대학 교육대학원

설치대학 및 대학원명	입학정원(석사)	설치대학 및 대학원명	입학정원(석사)
공주교육대학교 교육대학원	210	전주교육대학교 교육대학원	140
광주교육대학교 교육대학원	200	제주교육대학교 교육대학원	60
대구교육대학교 교육대학원	250	진주교육대학교 교육대학원	170
부산교육대학교 교육대학원	190	청주교육대학교 교육대학원	170
서울교육대학교 교육대학원	305	춘천교육대학교 교육대학원	180
경인교육대학교 교육대학원	305	계(11개 대학원)	2,180

3. 특별법으로 설치된 대학원

기관명	대학원명	과정	계열	입학정원	설치학과·전공
한국 과학기술원	한국 과학기술원	석사	자연과학계	800	물리학과, 생명과학과, 화학과, 수학과(수학전공, 응용수학전공),
			공학계		건설및환경공학과, 기계공학과(기계공학 분야, 항공우주공학분야), 바이오시스템 학과, 산업공학과, 산업디자인학과, 생 명화학공학과, 신소재공학과, 원자력 및양자공학과, 전자전산학과(전기및전 자공학분야, 전산학분야), 테크노경영 대학원 MBA과정(테크노경영전공, 경영정 보전공, 통신경영/정책전공, 금융공학 전공, 환경경영/정책전공, 이그제큐티 브전공)
		박사	자연과학계	450	물리학과, 생명과학과, 화학과, 수학과(수학전공, 응용수학전공),
			공학계		건설및환경공학과, 기계공학과(기계공학 분야, 항공우주공학분야), 바이오시스템 학과, 산업공학과, 산업디자인학과, 생 명화학공학과, 신소재공학과, 원자력 및양자공학과, 전자전산학과(전기및전 자공학분야, 전산학분야), 테크노경영 대학원(경영공학전공)
		합계		1,250	
		광주 과학기술원	광주 과학기술원	석사	자연과학계
공학계					정보통신공학과, 신소재공학과 기전공학과, 환경공학과
소계	180				
박사	자연과학계				생명과학과
	공학계				정보통신공학과, 신소재공학과 기전공학과, 환경공학과
	소계			110	
합계		290			

기 관 명	대학원명	과 정	계 열	입학정원	설치학과·전공
한국정신 문화연구원	한국학대학원	석.박사 통합 과정	인문사회계	40	한국사학(고고학), 고문헌관리학, 철학, 윤리학, 국어학(국문학), 음악학, 미술사학, 인류학, 민속학, 종교학, 정치학, 경제학, 사회학, 교육학, 해외한국학(영어사용)
국방대학교	안전보장대학원	석사	인문사회계	66	국제관계, 군사전략
	국방관리대학원	석사	인문사회계	57	국방관리, 리더십
			자연과학계	73	운영분석, 전산정보, 무기체계
	합 계			196	

VII. 부 록

1. 최근 8년간 대학원 입학정원 변동 현황

○ 대학원 종류별 입학정원 변동 현황

구분	1997	1998	1999	2000	2001	2002	2003	2004
전체	77,841	88,550	93,019	104,905	109,787	114,558	118,748	118,475
일반대학원	43,571	45,752	46,486	50,374	51,771	53,117	53,508	53,042
전문대학원	130	1,423	1,458	3,567	4,678	6,301	6,874	7,132
특수대학원	34,140	41,375	45,075	50,964	53,338	55,140	58,366	58,301

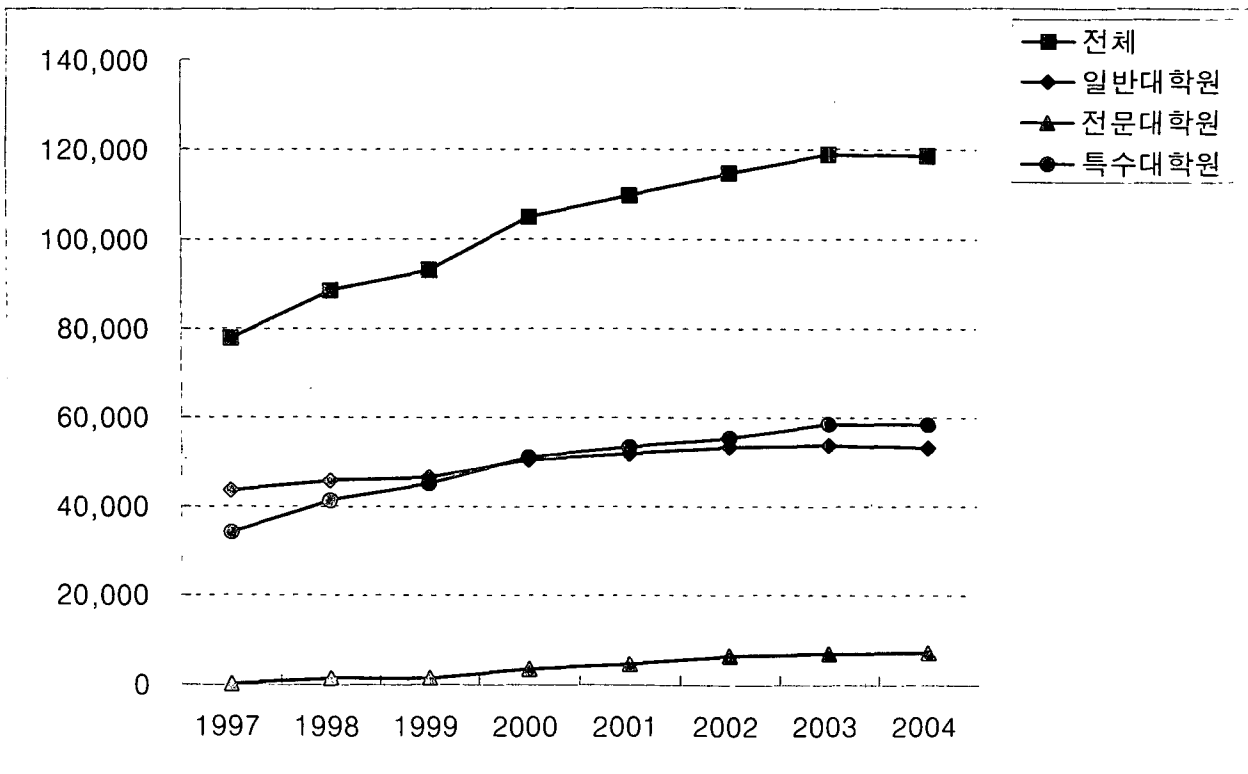

* 일반대학, 산업대학, 교육대학, 방송통신대학, 대학원대학 입학정원 포함

1) 일반대학원

구 분	1997	1998	1999	2000	2001	2002	2003	2004
전 체	43,571	45,752	46,486	50,374	51,771	53,117	53,508	53,042
석 사	33,619	35,342	35,995	38,561	39,272	39,837	40,050	38,692
박 사	9,952	10,410	10,491	11,813	12,499	13,280	13,458	14,350

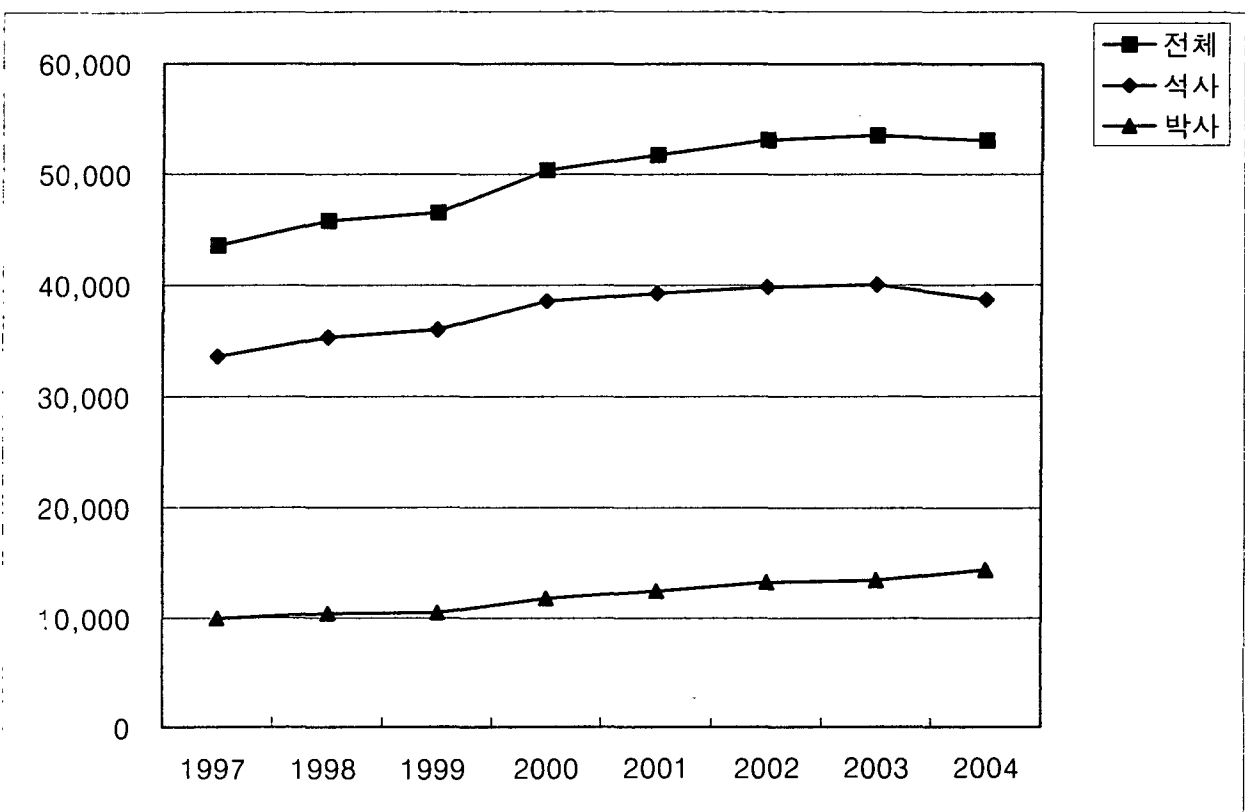

2) 전문대학원

구 분	1997	1998	1999	2000	2001	2002	2003	2004
전 체	130	1,423	1,458	3,567	4,678	6,301	6,874	7,132
석 사	130	1,373	1,408	3,271	4,162	5,429	5,972	6,081
박 사	0	50	50	296	516	872	902	1,051

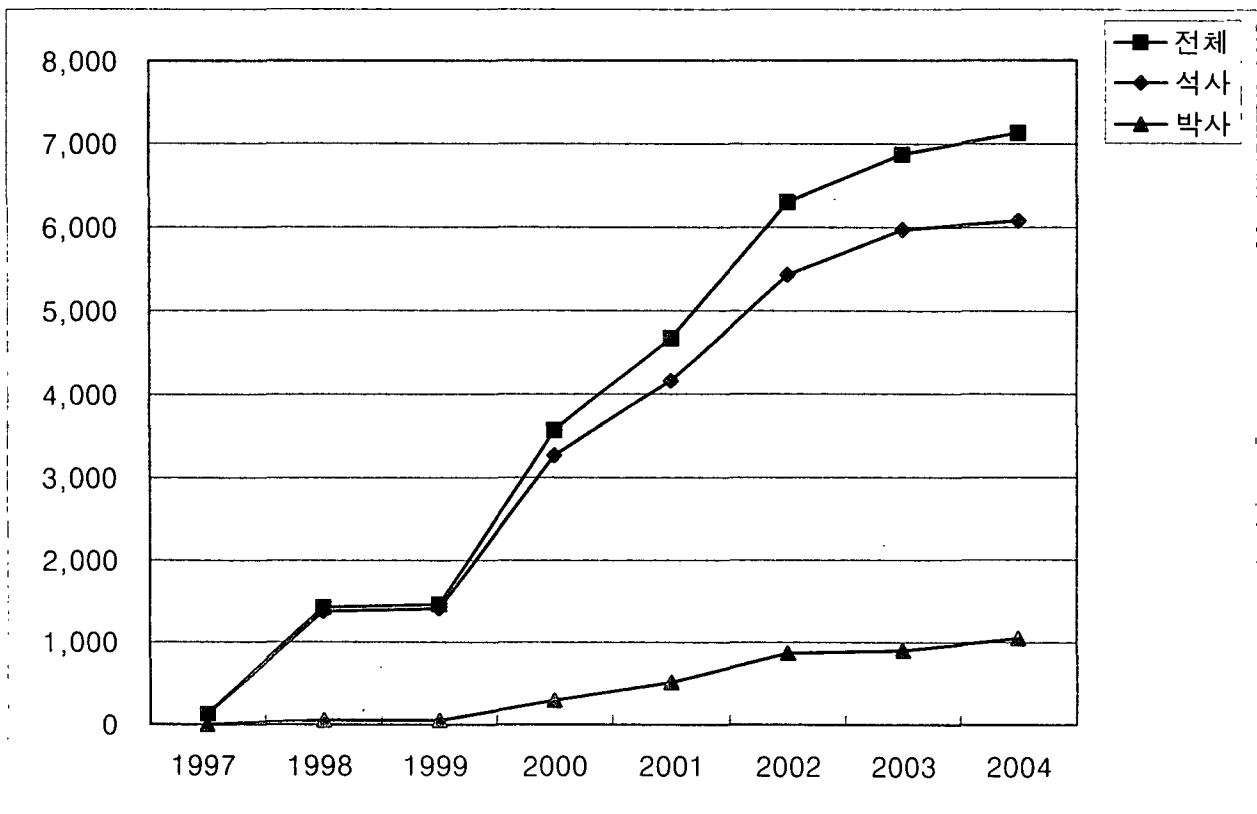

3) 특수대학원

구 분	1997	1998	1999	2000	2001	2002	2003	2004
특수대학원	34,140	41,375	45,075	50,964	53,338	55,140	58,366	58,301

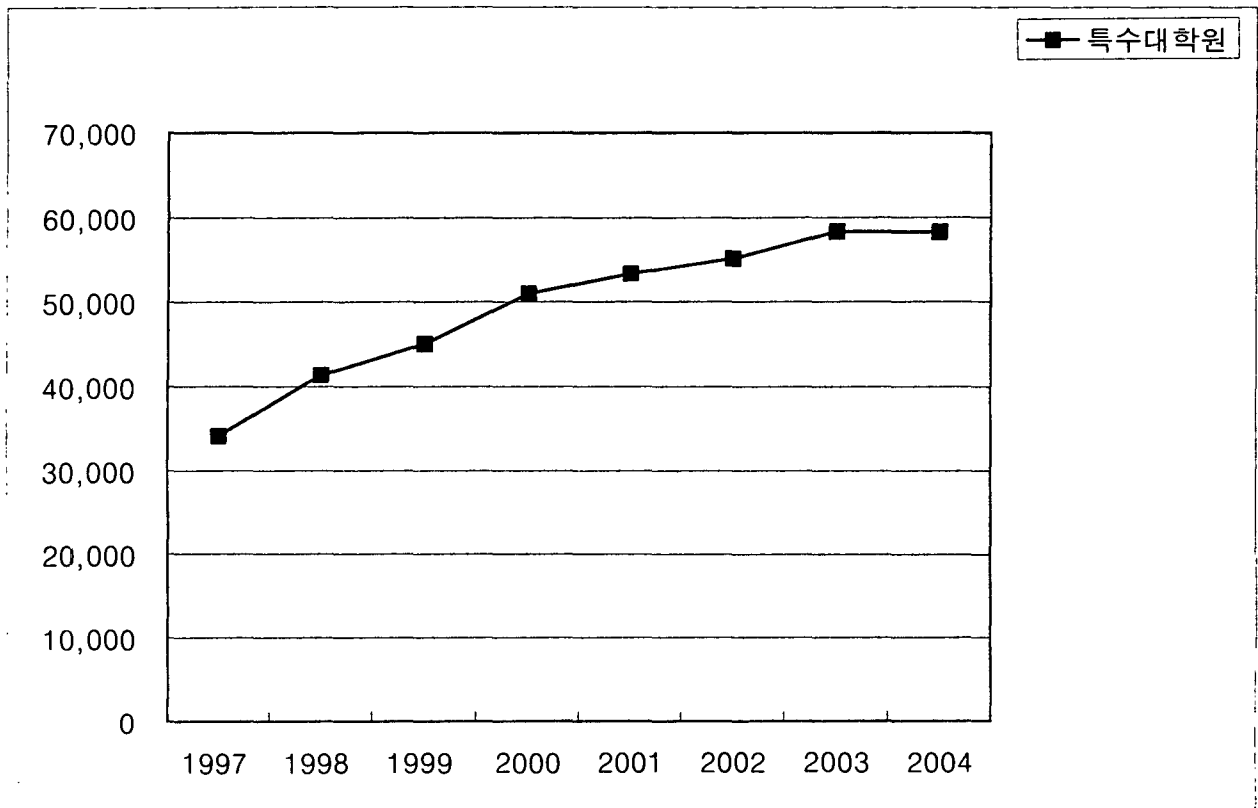

○ 협동과정 입학정원 변동 현황

구 분	1997	1998	1999	2000	2001	2002	2003	2004
전 체	1,850	2,323	2,701	3,375	4,054	4,545	4,775	4,685
학과간협동과정	778	1,115	1,429	1,870	2,281	2,611	2,762	2,837
학연산협동과정	1,072	1,208	1,272	1,505	1,773	1,934	2,013	1,848

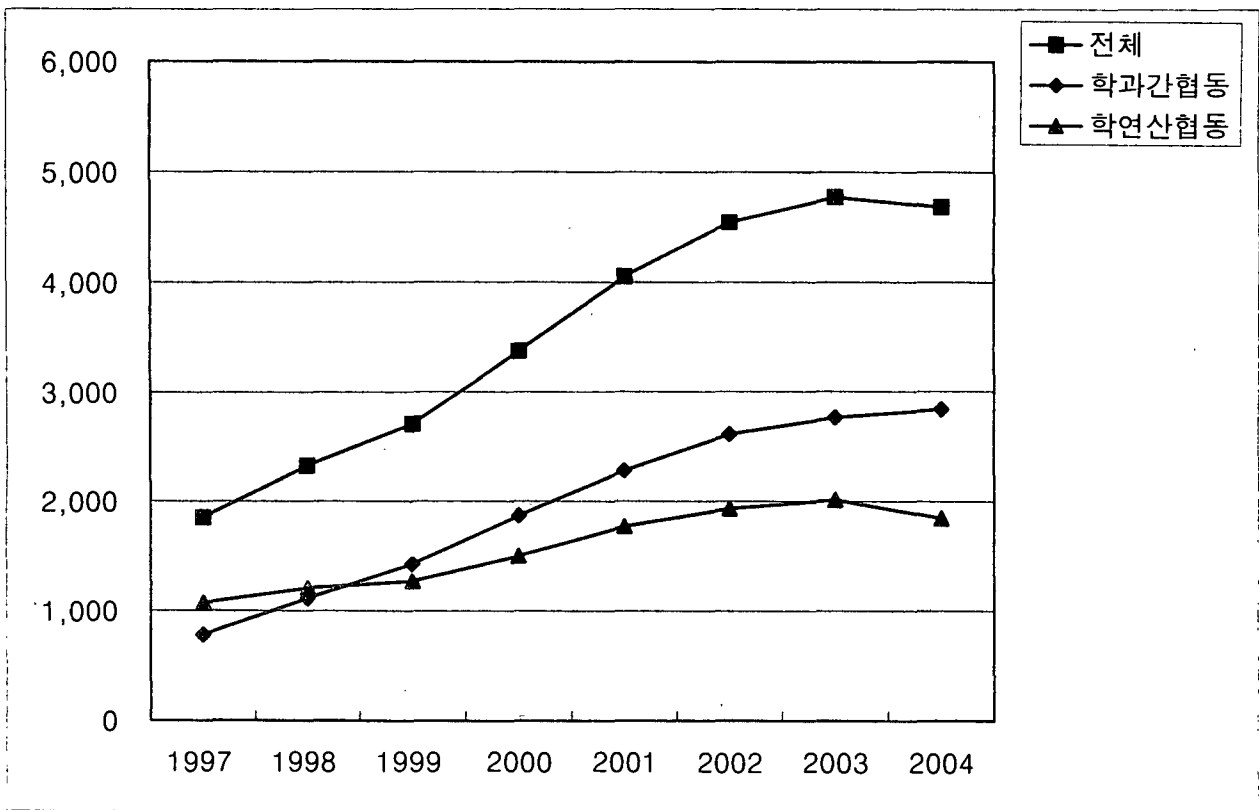

1) 학과간 협동과정

구 분	1997	1998	1999	2000	2001	2002	2003	2004
전 체	778	1,115	1,429	1,870	2,281	2,611	2,762	2,837
석 사	629	890	1,202	1,482	1,780	1,983	2,026	2,022
박 사	149	225	227	388	501	628	736	815

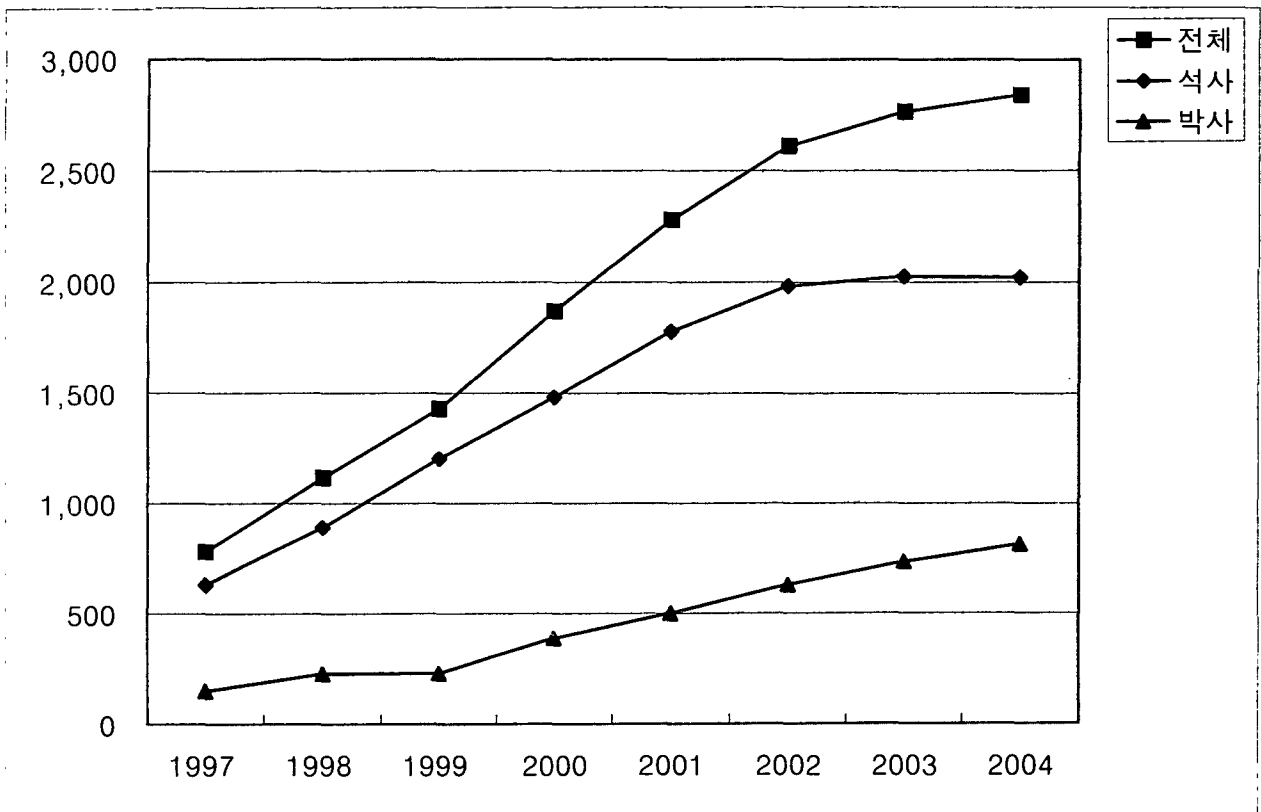

2) 학연산 협동과정

구 분	1997	1998	1999	2000	2001	2002	2003	2004
전 체	1,072	1,208	1,272	1,505	1,773	1,934	2,013	1,848
석 사	656	732	794	950	1,141	1,236	1,281	1,187
박 사	416	476	478	555	632	698	732	661

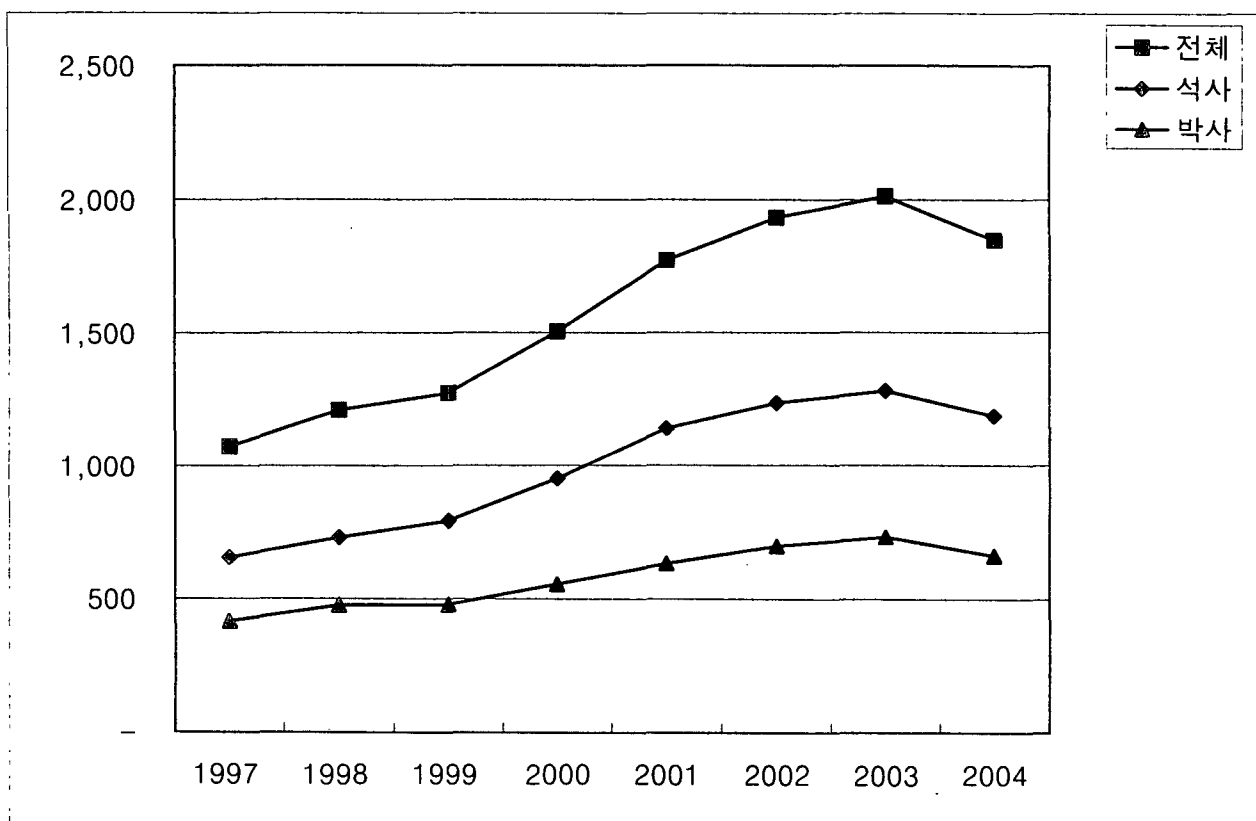

○ 일반대학 입학정원

구 분	1997	1998	1999	2000	2001	2002	2003	2004
전 체	67,699	75,167	79,101	103,514	109,065	112,966	116,822	116,504
일반대학원	43,233	45,353	46,087	50,374	51,771	53,117	53,508	53,042
전문대학원	-	695	695	2,707	3,496	4,784	4,984	5,020
특수대학원	22,616	26,796	29,618	47,078	49,834	50,610	53,645	53,767
학과간협동	778	1,115	1,429	1,870	2,211	2,541	2,692	2,837
학연산협동	1,072	1,208	1,272	1,485	1,753	1,914	1,993	1,838

1) 대학원 종류별

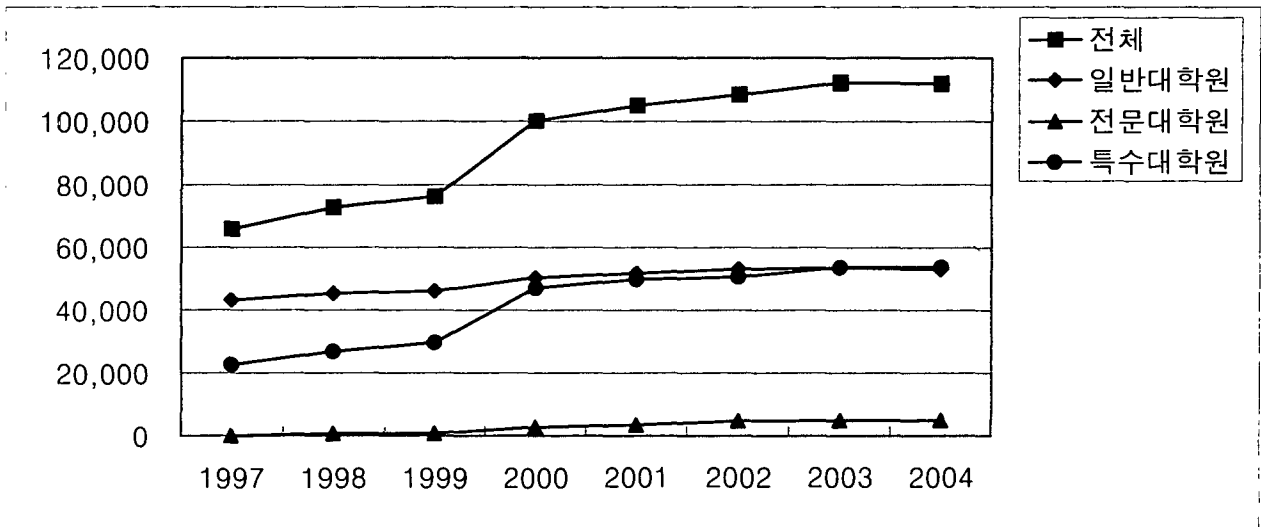

2) 협동과정별

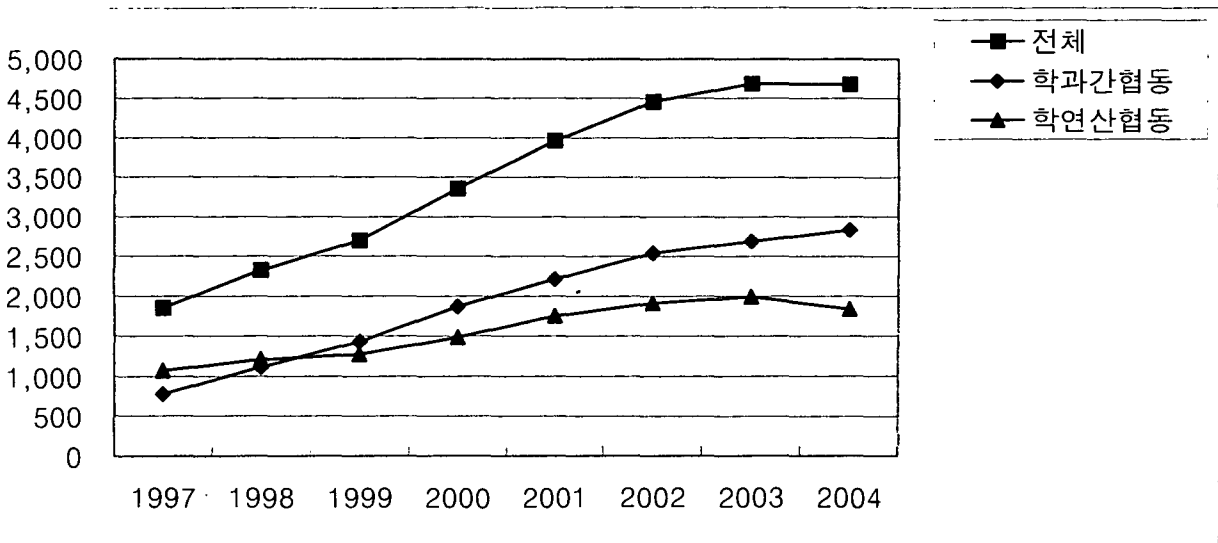

○ 산업대학 입학정원

구 분	1997	1998	1999	2000	2001	2002	2003	2004
전 체	795	895	895	1,499	1,974	2,365	2,526	2,366
전문대학원	0	0	0	0	0	240	310	342
특수대학원	795	895	895	1,479	1,954	2,105	2,196	2,014
학연산협동	0	0	0	20	20	20	20	10

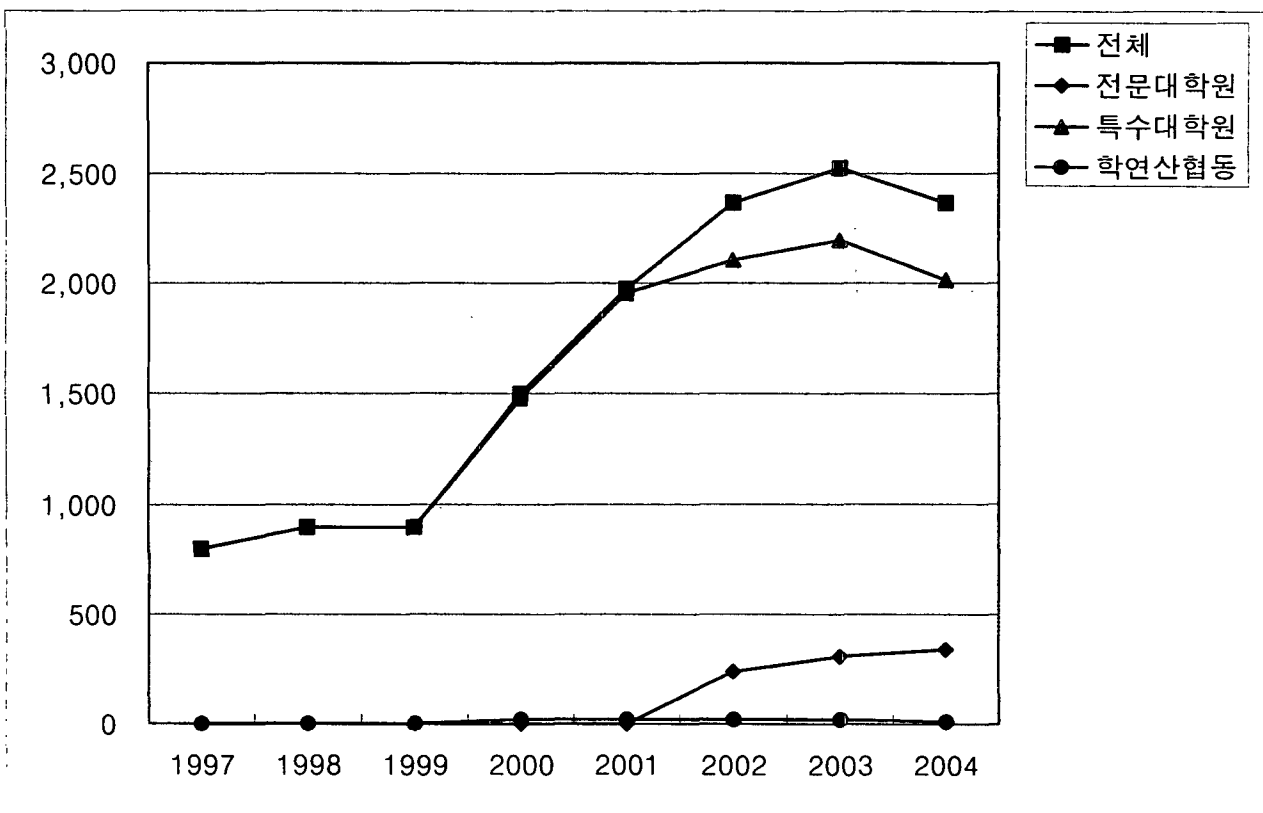

○ 대학원대학 입학정원

구 분	1997	1998	1999	2000	2001	2002	2003	2004
전 체	250	848	926	1,162	1,332	1,387	1,790	1,810
전문대학원	130	728	763	860	1,182	1,277	1,580	1,770
특수대학원	120	120	163	302	80	40	140	40
학과간협동	0	0	0	0	70	70	70	0

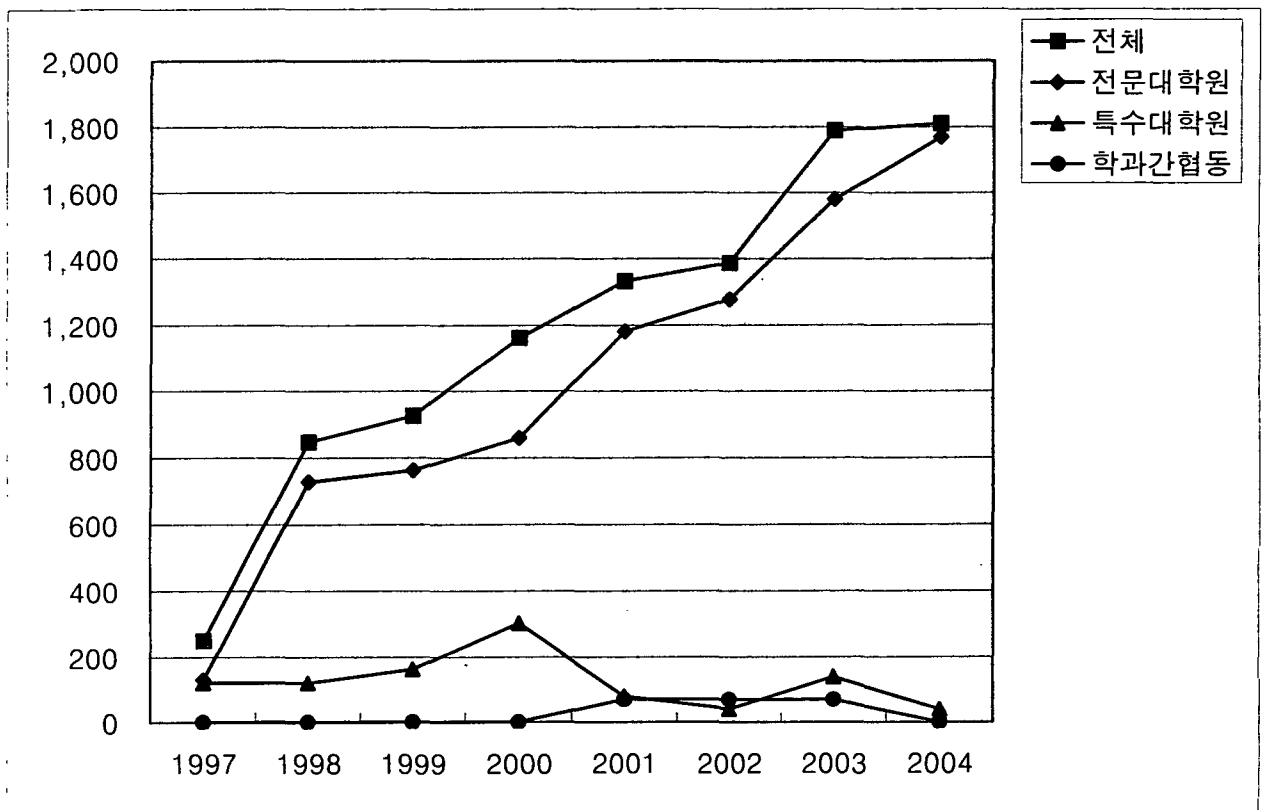

2. 최근 5년간 대학별 대학원 입학정원 변동 현황

○ 국·공립 대학

대 학 명	2000			2001			2002			2003			2004		
	석사	박사	계	석사	박사	계	석사	박사	계	석사	박사	계	석사	박사	계
강릉대학교	214	15	229	217	21	238	217	32	249	217	42	259	205	54	259
강원대학교	780	160	940	780	167	947	815	177	992	832	197	1,029	803	226	1,029
경북대학교	1,777	472	2,249	1,823	480	2,303	1,828	498	2,326	1,868	503	2,371	1,868	503	2,371
경상대학교	724	184	908	757	202	959	762	231	993	820	244	1,064	790	274	1,064
공주대학교	516	42	558	531	48	579	582	66	648	599	81	680	583	97	680
관산대학교	273	23	296	276	28	304	279	35	314	279	40	319	279	40	319
금오공과대학교	241	28	269	246	34	280	256	34	290	266	34	300	266	34	300
목포대학교	240	35	275	256	48	304	259	61	320	264	64	328	251	77	328
목포해양대학교	24	6	30	24	9	33	54	9	63	54	9	63	54	9	63
부경대학교	795	160	955	817	160	977	867	166	1,033	924	169	1,093	924	169	1,093
부산대학교	2,028	506	2,534	2,055	530	2,585	2,080	553	2,633	2,159	555	2,714	2,159	555	2,714
서울대학교	3,324	1,254	4,578	3,339	1,283	4,622	3,655	1,677	5,332	3,655	1,677	5,332	3,626	1,604	5,230
순천대학교	323	25	348	318	35	353	330	45	375	340	55	395	340	55	395
안동대학교	230	14	244	242	18	260	262	28	290	267	33	300	263	37	300
여수대학교	130	15	145	141	19	160	141	29	170	141	39	180	143	41	184
전남대학교	1,406	384	1,790	1,465	414	1,879	1,488	450	1,938	1,516	455	1,971	1,466	505	1,971
전북대학교	1,035	303	1,338	1,061	317	1,378	1,101	327	1,428	1,140	335	1,475	1,140	335	1,475
제주대학교	372	58	430	386	64	450	406	77	483	413	79	492	401	91	492
창원대학교	502	79	581	526	84	610	538	90	628	575	97	672	575	97	672
충남대학교	1,383	386	1,769	1,378	384	1,762	1,408	386	1,794	1,468	394	1,862	1,468	394	1,862
충북대학교	895	250	1,145	910	261	1,171	940	276	1,216	943	280	1,223	943	280	1,223
한국교원대학교										425	84	509	425	84	509
한국체육대학교	157	25	182	154	28	182	154	28	182	154	28	182	154	28	182
한국해양대학교	281	67	348	288	74	362	288	74	362	288	74	362	288	74	362
서울시립대학교	682	98	780	731	108	839	816	124	940	863	137	1,000	863	137	1,000
인천대학교	304	36	340	308	44	352	353	44	397	373	64	437	363	74	437
국립계(26교)	18,636	4,625	23,261	19,029	4,860	23,889	19,879	5,517	25,396	20,843	5,769	26,612	20,640	5,874	26,514

○ 사립 대학

대 학 명	2000			2001			2002			2003			2004		
	석사	박사	계	석사	박사	계	석사	박사	계	석사	박사	계	석사	박사	계
가 야 대 학 교	80	3	83	90	3	93	105	3	108	145	3	148	145	3	148
가 천 의 과 대 학 교	80		80	120		120	120	10	130	120	10	130	113	17	130
가 톨 릭 대 학 교	724	151	875	775	175	950	828	178	1,006	833	183	1,016	833	183	1,016
감 리 교 신 학 대 학 교	256	2	258	256	2	258	256	2	258	256	10	266	256	2	258
강 남 대 학 교	110	5	115	110	8	118	138	13	151	138	13	151	138	10	148
건 국 대 학 교	1,407	224	1,631	1,487	234	1,721	1,487	234	1,721	1,487	234	1,721	1,399	322	1,721
건 양 대 학 교	101		101	101	12	113	101	12	113	141	12	153	141	12	153
경 기 대 학 교	619	107	726	692	148	840	753	177	930	783	177	960	683	213	896
경 남 대 학 교	433	96	529	458	106	564	458	106	564	478	106	584	459	125	584
경 성 대 학 교	306	50	356	306	50	356	306	50	356	316	50	366	310	56	366
경 원 대 학 교	437	46	483	445	70	515	445	93	538	495	93	588	475	93	568
경 일 대 학 교	79	6	85	79	6	85	79	6	85	79	6	85	79	6	85
경 주 대 학 교	98	4	102	98	4	102	98	4	102	98	4	102	92	10	102
경 회 대 학 교	1,668	366	2,034	1,798	398	2,196	1,853	415	2,268	1,883	415	2,298	1,818	405	2,223
계 영 대 학 교	843	149	992	879	149	1,028	879	149	1,028	879	149	1,028	828	200	1,028
고 려 대 학 교	2,940	746	3,686	3,063	788	3,851	3,162	805	3,967	3,207	805	4,012	3,207	805	4,012
고 신 대 학 교	299	27	326	304	47	351	328	49	377	348	49	397	369	49	418
관 동 대 학 교	108	8	116	123	23	146	138	33	171	144	33	177	112	35	147
광 신 대 학 교	20		20	60		60	60	-	60	88	4	92	99	6	105
광 운 대 학 교	479	82	561	515	93	608	543	96	639	573	96	669	549	97	646
광 주 가 톨 릭 대 학 교	20		20	20		20	20	-	20	20	-	20	20	0	20
광 주 대 학 교													155	5	1,093
광 주 여 자 대 학 교						-	60	-	60	80	-	80	80	0	80
국 민 대 학 교	932	115	1,047	953	124	1,077	993	134	1,127	1,043	154	1,197	1,009	138	1,147
그 리 스 도 신 학 대 학 교	32		32	32	-	32	32	-	32	67	5	72	52	0	52
극 동 대 학 교	40		40	55	-	55	75	4	79	75	4	79	75	4	79
꽃 동 네 현 도 사 회 복 지 대						-			-	40	-	40	40	0	40

대 학 명	2000			2001			2002			2003			2004		
	석사	박사	계	석사	박사	계	석사	박사	계	석사	박사	계	석사	박사	계
나 사 렷 대 학 교	60		60	65	-	65	75	-	75	90	-	90	90	0	90
남 부 대 학 교						-	60		60	110	-	110	220	0	220
단 국 대 학 교	1,231	201	1,432	1,326	201	1,527	1,376	211	1,587	1,376	211	1,587	1,376	211	1,587
대 구 가 틀 릭 대 학 교	454	62	516	454	62	516	454	62	516	454	62	516	416	100	516
대 구 대 학 교	401	93	494	401	108	509	423	108	531	443	108	551	413	123	536
대 구 한 의 대 학 교	83	27	110	83	27	110	106	30	136	106	30	136	106	30	136
대 불 대 학 교	100		100	107	3	110	107	3	110	117	3	120	105	10	115
대 신 대 학 교				30	-	30	45	-	45	45	-	45	45	0	45
대 전 가 틀 릭 대 학 교	30		30	30	-	30	30	-	30	30	-	30	30	0	30
대 전 대 학 교	331	76	407	361	78	439	383	80	463	413	80	493	413	80	493
대 진 대 학 교	133		133	135	-	135	190	-	190	190	-	190	152	13	165
덕 성 여 자 대 학 교	102	16	118	107	18	125	107	18	125	107	18	125	127	18	145
동 국 대 학 교	1,386	206	1,592	1,456	206	1,662	1,521	221	1,742	1,521	221	1,742	1,496	246	1,742
동 모 여 자 대 학 교	242	35	277	255	40	295	273	40	313	293	40	333	293	40	333
동 서 대 학 교	87	3	90	97	6	103	127	8	135	127	8	135	114	17	131
동 신 대 학 교	153	38	191	175	48	223	175	58	233	175	58	233	159	58	217
동 아 대 학 교	704	155	859	714	157	871	763	162	925	769	162	931	759	172	931
동 양 대 학 교	65		65	65	-	65	65	5	70	65	5	70	55	10	65
동 의 대 학 교	293	49	342	313	49	362	323	49	372	338	49	387	334	63	397
동 해 대 학 교						-			-	32	-	32	32	0	32
루 터 대 학 교						-			-	40	-	40	40	0	40
명 지 대 학 교	718	112	830	797	112	909	817	116	933	847	116	963	802	131	933
목 원 대 학 교	390	17	407	400	17	417	400	17	417	424	17	441	401	40	441
배 재 대 학 교	209	21	230	252	23	275	252	23	275	252	23	275	225	50	275
부 산 가 틀 릭 대 학 교	40		40	40	-	40	40	-	40	70	-	70	65	0	65
부 산 외 국 어 대 학 교	91	13	104	91	13	104	91	13	104	131	13	144	126	18	144
부 산 장 신 대 학 교						-			-	25	-	25	25	0	25
삼 욱 대 학 교	144	8	152	169	23	192	179	23	202	199	23	222	199	23	222

대 학 명	2000			2001			2002			2003			2004		
	석사	박사	계	석사	박사	계	석사	박사	계	석사	박사	계	석사	박사	계
상 명 대 학 교	374	31	405	394	31	425	409	31	440	419	31	450	407	43	450
상 지 대 학 교	169	22	191	174	27	201	169	27	196	174	27	201	161	35	196
서 강 대 학 교	1,517	155	1,672	1,538	160	1,698	1,544	166	1,710	1,559	166	1,725	1,544	166	1,710
서 경 대 학 교	86	3	89	91	8	99	157	14	171	157	14	171	157	14	171
서 남 대 학 교	77	9	86	77	9	86	103	17	120	103	17	120	103	17	120
서 울 기 독 대 학 교				20	5	25	75	18	93	95	18	113	85	28	113
서 울 신 학 대 학 교	328	2	330	328	2	330	328	12	340	328	12	340	319	21	340
서 울 여 자 대 학 교	205	31	236	245	36	281	245	36	281	245	36	281	225	34	259
서 울 장 신 대 학 교						-			-	20	-	20	90	0	90
서 원 대 학 교	75		75	75	-	75	75	-	75	75	-	75	75	0	75
선 문 대 학 교	165	11	176	215	21	236	215	21	236	215	21	236	193	33	226
성 결 대 학 교	149		149	169	5	174	155	20	175	165	20	185	175	10	185
성 광 회 대 학 교	160		160	160	-	160	135	10	145	155	20	175	149	16	165
성 군 관 대 학 교	2,050	395	2,445	2,090	496	2,586	2,100	496	2,596	2,338	496	2,834	2,310	524	2,834
성 민 대 학 교						-			-			-	50	0	50
성 신 여 자 대 학 교	430	47	477	425	47	472	425	47	472	425	47	472	425	47	472
세 명 대 학 교	60	10	70	60	10	70	60	20	80	60	20	80	58	18	76
세 종 대 학 교	669	75	744	814	100	914	886	110	996	1,096	130	1,226	1,036	110	1,146
수 원 가 틀 릭 대 학 교	30	5	35	30	5	35	30	5	35	30	5	35	30	5	35
수 원 대 학 교	364	21	385	436	41	477	436	41	477	436	41	477	368	49	417
숙 명 여 자 대 학 교	857	88	945	930	88	1,018	967	88	1,055	1,077	88	1,165	1,077	88	1,165
순 천 향 대 학 교	287	63	350	296	69	365	296	69	365	296	69	365	291	74	365
송 실 대 학 교	930	119	1,049	940	134	1,074	940	134	1,074	940	134	1,074	890	169	1,059
신 라 대 학 교	149		149	160	3	163	160	3	163	160	3	163	132	17	149
아 세 아 연 합 신 학 대 학 교	151	7	158	185	7	192	225	7	232	255	7	262	252	10	262
아 주 대 학 교	1,224	182	1,406	1,324	198	1,522	1,324	213	1,537	1,389	243	1,632	1,359	213	1,572
안 양 대 학 교	183		183	194	-	194	199	9	208	218	26	244	184	24	208
연 세 대 학 교	3,395	699	4,094	3,526	753	4,279	3,631	801	4,432	3,676	801	4,477	3,605	783	4,388

대 학 명	2000			2001			2002			2003			2004		
	석사	박사	계	석사	박사	계	석사	박사	계	석사	박사	계	석사	박사	계
영 남 대 학 교	1,078	265	1,343	1,187	265	1,452	1,192	263	1,455	1,212	263	1,475	1,212	263	1,475
영 남 신 학 대 학 교	90		90	125	-	125	125	-	125	135	-	135	115	0	115
영 동 대 학 교			-	20	-	20	30	-	30	30	-	30	30	0	30
예 원 예 술 대 학 교						-			-			-	30	0	30
웅 인 대 학 교	217	12	229	217	12	229	217	17	234	227	17	244	211	26	237
우 석 대 학 교	89	22	111	89	22	111	89	22	111	89	22	111	69	42	111
울 산 대 학 교	601	95	696	631	112	743	640	116	756	640	116	756	640	116	756
원 광 대 학 교	628	205	833	663	205	868	668	210	878	668	210	878	588	290	878
위 덕 대 학 교	35		35	35	-	35	53	-	53	93	-	93	93	0	93
을 지 의 과 대 학 교			-			-	20	10	30	70	15	85	70	15	85
이 화 여 자 대 학 교	1,939	233	2,172	2,031	314	2,345	2,081	314	2,395	2,121	314	2,435	2,121	314	2,435
인 제 대 학 교	342	65	407	384	72	456	400	72	472	435	72	507	435	72	507
인 천 가 톨 리 대 학 교	40		40	40	-	40	40	-	40	40	-	40	40	0	40
안 하 대 학 교	1,101	226	1,327	1,144	249	1,393	1,174	252	1,426	1,184	252	1,436	1,184	252	1,436
장 로 회 신 학 대 학 교	497	17	514	507	17	524	507	37	544	541	37	578	541	37	578
전 주 대 학 교	369	26	395	409	26	435	409	26	435	369	26	395	369	26	395
조 선 대 학 교	681	163	844	719	182	901	764	197	961	764	197	961	722	239	961
중 부 대 학 교	67		67	87	-	87	228	6	234	328	6	334	350	24	374
중 앙 대 학 교	1,804	300	2,104	1,816	305	2,121	1,896	305	2,201	1,936	305	2,241	1,869	372	2,241
중 앙 승 가 대 학 교						-			-	20	-	20	20	0	20
천 안 대 학 교	290	20	310	482	50	532	522	100	622	582	100	682	582	100	682
청 주 대 학 교	260	45	305	260	45	305	245	45	290	245	45	290	230	60	290
총 신 대 학 교	483	7	490	498	17	515	548	37	585	578	37	615	573	32	605
추 계 예 술 대 학 교	40		40	112	-	112	142	-	142	142	-	142	134	8	142
침 레 신 학 대 학 교	289	2	291	309	2	311	309	2	311	309	2	311	309	2	311
길 빈 대 학 교	30		30	60	-	60	60	-	60	80	10	90	80	10	90
탐 라 대 학 교	30		30	30	-	30	30	-	30	30	-	30	30	0	30
평택 대 학 교	136	5	141	156	15	171	156	23	179	156	23	179	156	23	179

대 학 명	2000			2001			2002			2003			2004		
	석사	박사	계	석사	박사	계	석사	박사	계	석사	박사	계	석사	박사	계
포 천 중 문 의 과 대 학 교			-	40	-	40	70	10	80	90	10	100	105	17	122
포 향 공 과 대 학 교	545	245	790	600	245	845	600	245	845	600	245	845	600	245	845
한 국 기 술 교 육 대 학 교	63		63	133	-	133	133	-	133	223	30	253	223	30	253
한 국 상 서 대 학 교	50	5	55	50	5	55	50	5	55	75	5	80	75	5	80
한 국 외 국 어 대 학 교	991	125	1,116	986	135	1,121	986	135	1,121	986	135	1,121	986	135	1,121
한 국 정 보 통 신 대 학 교	160	55	348	230	60	353	230	60	375	230	60	395	160	60	395
한 국 향 공 대 학 교	305	32	337	256	32	288	256	32	288	256	32	288	235	53	288
한 남 대 학 교	604	70	674	604	70	674	604	70	674	644	70	714	664	70	734
한 동 대 학 교	85		85	105	-	105	155	-	155	155	-	155	155	0	155
한 라 대 학 교			-	15	-	15	15	-	15	15	-	15	15	0	15
한 림 대 학 교	375	50	425	834	52	886	419	54	473	419	57	476	419	54	473
한 서 대 학 교	80	6	86	110	8	118	110	8	118	110	8	118	130	8	138
한 성 대 학 교	359	10	369	379	10	389	379	10	389	379	10	389	366	23	389
한 세 대 학 교	251	4	255	306	16	322	306	16	322	326	16	342	277	18	295
한 신 대 학 교	275	5	280	285	5	290	260	30	290	260	30	290	240	20	260
한 양 대 학 교	2,842	519	3,361	2,923	532	3,455	2,978	547	3,525	3,018	547	3,565	2,983	552	3,535
한 영 신 학 대 학 교	50		50	60	5	65	65	7	72	70	12	82	65	17	82
한 일 장 신 대 학 교	110		110	110	-	110	110	-	110	125	-	125	125	0	125
협 성 대 학 교	281		281	286	-	286	286	-	286	286	-	286	286	0	286
호 남 대 학 교	211	9	220	225	12	237	255	12	267	255	12	267	240	15	255
호 남 신 학 대 학 교	221	4	225	221	4	225	216	14	230	216	14	230	216	14	230
호 서 대 학 교	296	39	335	356	39	395	395	66	461	425	66	491	396	95	491
홍 익 대 학 교	1,277	158	1,435	1,277	168	1,445	1,277	168	1,445	1,277	168	1,445	1,243	200	1,443
사 립 계(134교)	54,209	8,338	62,547	58,040	9,194	67,234	59,688	9,778	69,466	62,175	9,950	72,125	60,911	10,751	71,662

○ 산업 대학

대 학 명	2000			2001			2002			2003			2004		
	석사	박사	계	석사	박사	계	석사	박사	계	석사	박사	계	석사	박사	계
밀 양 대 학 교	53		53	73		73	1	73	74	73	-	73	73	-	73
삼 척 대 학 교	55		55	55		55	1	75	76	90	-	90	85	5	90
상 주 대 학 교	65		65	90		90	1	90	91	96	-	96	96	-	96
서 울 산 업 대 학 교	352		352	402		402	4	457	461	507	20	527	475	52	527
진 주 산 업 대 학 교	78		78	130		130	3	159	162	153	-	153	153	-	153
충 주 대 학 교	80		80	108		108	2	138	140	132	-	132	132	-	132
한 경 대 학 교	90		90	120		120	2	132	134	179	5	184	179	5	184
한 발 대 학 교	156		156	196		196	3	211	214	236	5	241	233	8	241
국 립 산 업 대 계(8교)	929	-	929	1,174	-	1,174	17	1,335	1,352	1,466	30	1,496	1,426	70	1,496
경 운 대 학 교	30		30	40		40	40	-	40	40	-	40	40	-	40
광 주 대 학 교 ('04 일반대개편)	220		220	220		220	215	5	220	215	5	220			
남 서 울 대 학 교			-	50		50	70	-	70	70	-	70	70	-	70
동 명 정 보 대 학 교	60		60	60		60	90	-	90	90	-	90	90	-	90
영 산 대 학 교	70		70	120		120	120	-	120	120	-	120	150	-	150
우 송 대 학 교	70		70	90		90	90	-	90	110	-	110	110	-	110
청 운 대 학 교	30		30	50		50	50	-	50	50	-	50	50	-	50
초 당 대 학 교	50		50	70		70	100	-	100	100	-	100	100	-	100
한 국 산 업 기 술 학 교			-	30		30	120	10	130	120	10	130	140	20	160
한 려 대 학 교	40		40	40		40	100	-	100	100	-	100	100	-	100
사 립 산 업 대 계(9교)	570	-	570	770	-	770	995	15	1,010	1,015	15	1,030	850	20	870

○ 대학원 대학

대 학 명	2000			2001			2002			2003			2004		
	석사	박사	계	석사	박사	계	석사	박사	계	석사	박사	계	석사	박사	계
개 신 대 학 원 대 학 교			-		-	-		-	-		-	-	40	-	40
계 약 신 학 대 학 원 대 학 교	33		33	33	-	33	33	-	33	33	-	33	33	-	33
과 학 기 술 연 합 대 학 원 대 학 교			-			-			-			-	45	70	115
국 제 디 자 인 대 학 원 대 학 교	53	3	56	68	7	75	68	7	75	68	7	75	53	3	56
국 제 법 률 경 영 대 학 원 대 학 교			-	100	-	100	100	-	100	100	-	100	200	12	212
국 제 신 학 대 학 원 대 학 교	48		48	60	5	65	60	5	65	60	5	65	78	10	88
국 제 영 어 대 학 원 대 학 교			-			-			-	50	-	50	50	-	50
국 제 평 화 대 학 원 대 학 교			-			-			-	50	-	50	50	-	50
대 한 신 학 대 학 원 대 학 교	62		62	62	-	62	62	-	62	62	-	62	62	-	62
베 뤼 아 대 학 원 대 학 교	40		40	40	-	40	40	-	40	40	-	40	40	-	40
복 음 신 학 대 학 원 대 학 교	50		50	50	-	50	50	-	50	50	-	50	50	10	60
서 울 과 학 중 합 대 학 원 대 학 교													50	-	50
서 울 불 교 대 학 원 대 학 교			-			-			-	50	-	50	45	9	54
서 울 성 경 신 학 대 학 원 대 학 교	40		40	40	-	40	40	5	45	40	5	45	40	5	45
서 울 스포 츠 대 학 원 대 학 교	40		40	40	-	40	40	-	40	40	-	40	40	-	40
서 울 외 국 어 대 학 원 대 학 교			-			-			-	50	-	50	70	-	70
서 울 정 보 통 신 대 학 원 대 학 교			-			-			-	100	-	100	80	20	100
성 산 효 도 대 학 원 대 학 교	63		63	67	2	69	67	2	69	67	2	69	61	2	63
성 서 침 례 대 학 원 대 학 교			-			-			-	33	-	33	33	-	33
에 스 라 성 경 대 학 원 대 학 교			-			-			-	50	-	50	50	-	50
예 일 신 학 대 학 원 대 학 교	50	5	55	50	20	70	50	20	70	50	20	70	25	5	30
원 불 교 대 학 원 대 학 교	60		60	60	-	60	60	-	60	60	-	60	60	-	60
웨 스톤 민 스 터 신 학 대 학 원 대 학 교	33		33	33	-	33	53	10	63	53	10	63	33	-	33
중 앙 신 학 대 학 원 대 학 교	132		132	50	-	50	50	-	50	50	-	50	50	-	50
청 심 신 학 대 학 원 대 학 교			-			-			-			-	40	-	40
한 국 개 발 연 구 원 국 제 정 책 대 학 원 대 학 교	65	5	70	80	10	90	100	10	110	120	10	130	120	10	130
합 동 신 학 대 학 원 대 학 교	90		90	90	-	90	90	-	90	90	-	90	100	6	106
햇 북 트 리 니 티 신 학 대 학 원 대 학 교	75		75	70	5	75	70	5	75	70	5	75	50	-	50
대학원대학 계(28교)	934	13	947	993	49	1,042	1,033	64	1,097	1,436	64	1,500	1,648	162	1,810

기획 · 편집

교육인적자원부 인적자원총괄국장 정 봉 근
인력수급정책과장 김 관 복
인력수급정책과 유정기 · 장석환 · 김영희

2004학년도

전국 대학원 석·박사과정 운영 기본통계

발행일 : 2004년 6월

발행처 : 교육인적자원부

주관부서 : 인적자원총괄국 인력수급정책과

전화 : (02) 2100-6425~8

팩스 : (02) 2100-6434

인쇄 : 선명인쇄주식회사(전화:02-2268-4743)